TV program

NAŠ IZBOR

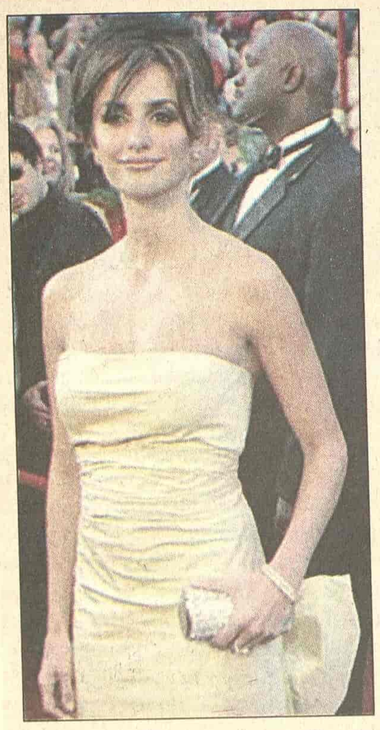

Ona fotograf

Penelope Kruz planira da objavi knjigu fotografija koje je snimila tokom poslednjih nekoliko godina.

- Imam sjajne snimke načinjene u situacijama gde inače drugi fotografi nisu mogli da budu - prokomentarisala je popularna glumica, koja se nakon duže veze sa Tomom Kruzom i neostvarene želje da je krunišu brakom, sada na dobrom putu da tu svoju želju ostvari sa Metjuom Mek Konehjuom. **T. P.**

BK 22.00

Psi rata

Šenon je američki vojnik koji je u prošlosti inscenirao incidente u centralnoj Americi i Africi pomću kojih su svrgnute tamošnje vlade. Američki biznismen želi da uđe na tlo Afrike i unajmljuje Šenona da ispita da li je vlada te afričke zemlje dovoljno slaba da bi bila zbačena... Režija Džon Irvin, igraju Kristofer Voken (na slici) Tom Berindžer, Kolin Blejkli.

Art 22.30

Dani

Jedan dan udate žene koja nije uspela da odredi mesto u životu. Ona upada u niz karakterističkih situacija koje joj otkrivaju nju samu, njen život, sudbinu... Režija Aleksandar Petrović, igraju Olga Vujadinović, Ljubiša Samardžić i Mila Dimitrijević.

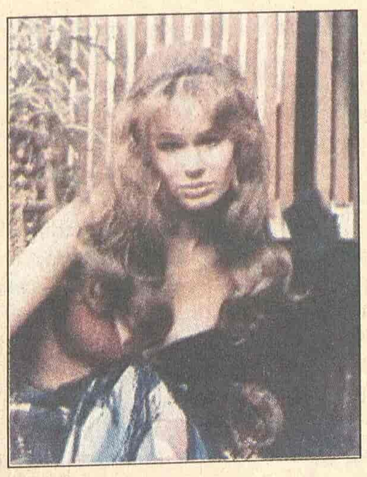

RTS 2 14.00

Pet lakih komada

Nekada perspektivni pijanista, Bobi (Džek Nikolson) radi na bušotini i živi sa svojom zahtevnom devojkom Rajet (Karen Blek). Guše ga obaveze, dosadno mu je i želi promenu... Džek Nikolson je bio nominovan za Oskara, Karen Blek (na slici) je dobila Zlatni globus. Film je 1970. režirao Bob Refelson.

Superžena: krhka i nežna

Dženifer Garner se bukvalno pojavila kao grom iz vedra neba i samouvereno na svojim stamenim ramenima iznela špijunsku seriju "Alias", (trenutno je emituje BK), potom osvojila Zlatni globus i prokrčila sebi put do zvezdanog statusa, sa takvom razoružavajućem energijom da se pored nje čovek oseti prosto oduvanim... Onda je zaigrala u nekoliko hit filmova, "Perl Harbur", potom pored Leonarda Di Kaprija u Spilbergovom "Uhvati me ako možeš", a kao šlag na torti "dodelili" su joj Bena Afleka za partnera u ekranizaciji stripa "Derdevil". I ostala je sa fatalnim Aflekom, po mnogim najseksipilnijim muškarcem planete. Priča se i da je prinova na putu. No...

Još od serije "Alias" Dženifer Garner vredno trenira borilačke veštine (za ulogu Elektre u "derdevilu" ona i Aflek su radili sa stručnjakom iz Hong Konga, tri sada dnevno, šest nedelja zaredom). Ona je čitavu jednu veliku sobu pretvorila u teretanu i nastavila vredno da vežba, pa kaže:

- Ponosna sam na svoje mišiće i ne libim se da ih pokažem kad god je to potrebno. Međutim, ne bih volela da reditelji u meni vide samo superženu. U ovako snažnom telu ipak se krije jedna krhka i nežna osoba.

Da je nastavila da se bavi baletom, kako su želeli njeni roditelji, Holivud bi zaista bio siromašniji za jednu ne samo lepu, nego i talentovanu glumicu. Samo, opet kao grom iz vedra neba, Dženifer Garner izjavljuje da napušta glumu i Holivud - želi da se posveti "važnijim stvarima", da diplomira, da postane uspešna poslovna žena, da napiše roman, nauči da svira klavir, kao i da kuva... Njen verenik Ben Aflek još se nije izjasnio... **B. R.**

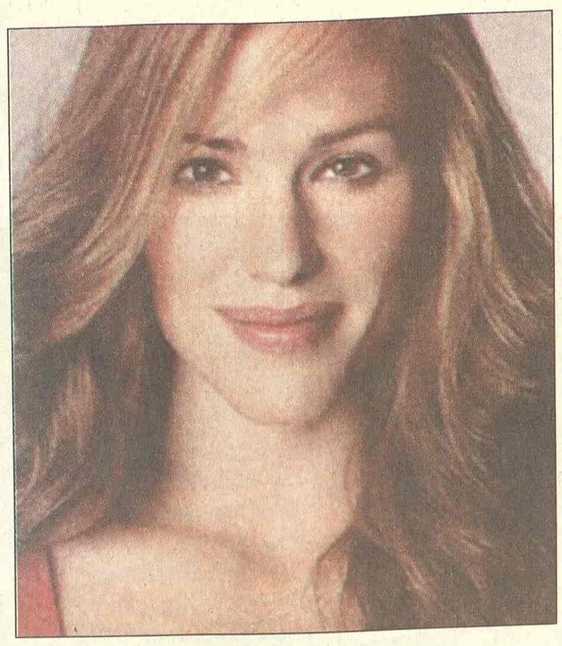

RTS 1
06.00 Vesti (09.00, 10.00, 11.00, 15.00, 16.00, 23.00)
06.05 Jutarnji program
07.50 Mini šou Laneta Gutovića (15.45, 17.30)
08.00 Jutarnji dnevnik
08.15 Jutarnji program
09.05 U zdravom telu
09.20 Kuvati srcem
09.35 Slagalica, kviz
10.05 Dani koji su potresli svet
11.05 SERIJA: Distrikt
12.00 Dnevnik 1
12.25 Kuvati srcem
12.40 SERIJA: Zaljubljene žene
13.30 Svaštara
14.00 Šou Đorđa Balaševića
15.10 SERIJA: Crna hronika
16.02 Srećni telefoni
17.00 Dnevnik 1
17.40 Šra radite, bre?
18.00 SERIJA: Srećni ljudi
18.55 Slagalica, kviz
19.30 Dnevnik 2
20.05 SERIJA: Crna hronika
20.45 Sam protiv svih, kviz
21.40 Nezaštićeni svedok
22.35 Bum bam basket
00.00 Dnevnik 3
00.15 FILM: Ništavilo
02.00 VESTI (03.00, 04.00, 05.00)

RTS 2
06.00 Leti, leti pesmo moja mila
06.58 "Perper", uživo
08.00 SERIJA: Pipi duga čarapa
09.01 SERIJA: Jača od sudbine
09.50 Mini šou Laneta Gutovića
10.00 SERIJA: Marsupilami
10.30 Pozitiv - negativ
11.04 Strani obrazovni program
12.00 Operska galaksija
12.31 Regata
13.00 Puls, info
13.45 Kuvati srcem
14.00 FILM: Pet lokalnih komada
16.00 Ovo je Srbija
17.00 Diplomatija duše
17.30 Bunga-banga-re
18.00 Beogradska hronika
18.55 SERIJA: Pipi Duga Čarapa
19.23 Dobro veče, deco
19.30 Dnevnik
20.00 Prag sela Srbije
20.45 Pojmovnik
21.00 FILM: Pinjero
22.10 Muzički program
00.00 SERIJA: Mreža
00.45 FILM: Pet lakih komada
02.20 SERIJA: Jača od sudbine
03.10 Trezor: Crni sneg

3K
10.00 FILM: Bili Medison
11.50 Zoom
12.00 SERIJA: Neuhvatljivi
13.00 U kadru - film
13.30 Gastronomski dnevnik
13.50 Time code (18.50)
15.00 SERIJA: Red i zakon
16.00 SERIJA: Ciganke
17.00 FILM:
19.00 Triki kviz
20.00 SERIJA: Ciganka
21.00 Hoćeš nećeš
21.30 Lažnjak
23.00 Kult zona
23.30 SERIJA: Neuhvatljivi

PINK
07.00 SERIJA: Pozorište Reja Bredberija
07.30 SERIJA: Ljubav je kocka
08.30 SERIJA: Pokemoni
09.00 Balkan Net
10.00 SERIJA: Srce u plamenu
11.00 SERIJA: Zatočenica ljubavi
12.15 Lepota, zdravlje i još ponešto
14.05 Magazin IN
16.10 SERIJA: Vila Marija
17.00 SERIJA: Zatočenica ljubavi
17.50 SERIJA: Srce u plamenu
19.20 SERIJA: Pokemoni
20.00 SERIJA: Ljubav je kocka
20.55 Grand show
23.15 Sanimetar
00.25 City
00.40 FILM: Dobri momci
02.00 FILM: Čovek zvani hrabrost
04.30 Holivudska priča

BK
05.55 Naslovi (svaki sat)
06.00 SERIJA: Zabranjena ljubav
07.00 Budilnik
10.00 Crtani filmovi
11.00 SERIJA: Jelena
12.00 SERIJA: Ružna Beti
14.00 Suočavanje
15.55 Telefakt
16.10 Žiletov svet sporta
16.45 Network
17.30 CRTANI FILMOVI
18.00 SERIJA: Jelena
18.55 Telefakt
20.00 Kviz: Želite da postanete milioner?
21.00 SERIJA: Alias
22.00 FILM: Psi rata
23.55 Telefakt
00.30 Glas Amerike
01.00 SERIJA: Zabranjena ljubav
02.00 Diskaveri
03.00 Beli Luk i papričica
03.30 Pre i posle

B 92
07.00 Ragretsi
08.00 Vesti B 92 (kratke vesti 11.00, 12.00, 13.00, 14.00, 15.00, 17.00, 18.00, 00.00)
08.05 Sunđer Bob
08.25 Go Play around the city
08.30 Ren i Stimpi
08.55 Goodyear action
09.30 Proces TV
09.35 Vesti B92
10.00 Proces TV - Strogo poverljivo 4. deo
14.10 SERIJA: Kneginja Anastazija
15.03 Dokumentarna serija: Spremni da ubiju
16.00 SERIJA: Advokatura
16.55 Go Play around the city
17.03 SERIJA: Vil i Grejs
17.30 SERIJA: Dadilja
18.03 SERIJA: Kneginja Anastazija
19.00 Sunđer Bob
19.15 Vesti B92
20.00 Ovo vas još nisam pitala
21.00 Glamurama
22.00 Vesti B92
22.30 SERIJA: Vil i Grejs
23.00 SERIJA: Istražitelji iz Majamija
00.05 Go Play around the city
00.10 SERIJA: Dadilja
00.35 FILM: Pištolj, auto, plavuša
02.25 MTV Europe

POLITIKA
07.00 Politikino jutro
12.00 SERIJA: Grejsin život
13.00 Game Over
15.00 Presing - gost dr Ljubomir Tadić
18.00 Neponovljivo
19.00 Dan
20.15 SERIJA: Grejsin život
21.00 Problem
23.00 Dan
23.30 FILM: Samo jedna noć

TV STUDIO B
(Vesti na svaki sat i pet minuta)
07.30 Beograde, dobro jutro
10.10 SERIJA: Tim snova
11.10 Intervju
12.10 SERIJA: Providens
13.10 FILM: Himalaja
15.00 SERIJA: Tri sestre
15.30 Kar fešn
16.10 Beograde, dobar dan
17.10 SERIJA: Pod suncem Sen Tropea
18.00 Tolerancija
18.30 Recepti Laure Ravajoli
19.05 Vesti u 7 i 5
19.35 Gradski dnevnik
19.50 Vesti iz sveta
20.00 U susret
21.00 SERIJA: Providens
22.05 Vesti u 10 i 5
22.30 SERIJA: Tri sestre
23.00 SERIJA: Tim snova
00.10 SERIJA: Pod suncem Sen Tropea
01.00 FILM: Meci na Brodveju
02.30 Noćni program

ART KANAL
08.30 Kulinarske majstorije Čobija i Bate (12.30, 19.30, 00.20) **10.05 SERIJA:** Avanture Širli Holms (18.30) **11.30** Art fantazija **12.45** Svećice i sveće (19.20, 22.00, 00.15) **13.30 FILM:** Orkestar jedne mladosti **16.00** Popodne na Artu **17.30** Kultura stanovanja **18.10** Gde na odmor **20.00** Filmski vodič **20.10** Jazzobličja **21.10** Vitafon - zvuk koji leči **22.30 FILM:** Dani **01.00** SMS noć **03.00** Noćno nebo

SOS KANAL
07.30 Crtani film **09.00** Biramo za vas **10.00** Svedoci istorije **11.00** Ringišpil **11.20** Poruka za zaljubljene **13.00** Gost SOS-a **15.00** Kvote **15.15** Zona Press **17.00** Ringišpil **17.30** Biramo za vas **18.10** SOS ikstrim **19.00** Ringišpil **20.00** Autokomanda **20.40** Semafor **21.00** Ringišpil **21.15** U karantinu **22.00** Zvezda - 60. rođendan **22.40** Semafor **23.00** Fudbalski vikend **00.00** Devis kup

TV NOVI SAD 1
07.00 Jutarnji program **09.34** Školski program **10.05** Živeti sa stilom **12.15** Koncert u podne **13.02** Muzički program **15.02 FILM:** Staklena vrata **17.00** Dnevnik **17.30 SERIJA:** Bolnica **18.00** Novosadske razglednice **19.05** Bajkokviz **19.30** Dnevnik **20.00 SERIJA:** Familija **20.30 SERIJA:** Bolnica **21.00** Put vina - Mađarska **22.00** Vojvođanski dnevik **22.15** Petkazanje **00.15 FILM:** Staklena vrata

TV CRNA GORA 1
07.00 Jutarnji program **09.30** Program za decu **10.00** Vesti (12.00, 14.00) **10.05** Obrazovni program **12.10 SERIJA:** Osveta ljubavi **13.00 SERIJA:** Život na određeno **14.05** Ravnoteža **15.10** Meridijani **15.30** Dnevnik **1 15.45** Obrazovni program **17.15** Lajmet **17.30 SERIJA:** Osveta ljubavi **18.30** Podgorička hronika **19.00** Ispeci pa reci **19.30** Dnevnik 2 **20.00** Dokumentarni program: Proročanstva **21.00** Otvoreno **22.30** Meridijani **22.45** Dnevnik **23.05** Filmski tandemi **23.30** Tribunal **00.10 FILM:** Prašina

Televizije zadržavaju pravo izmene programa na dan emitovanja

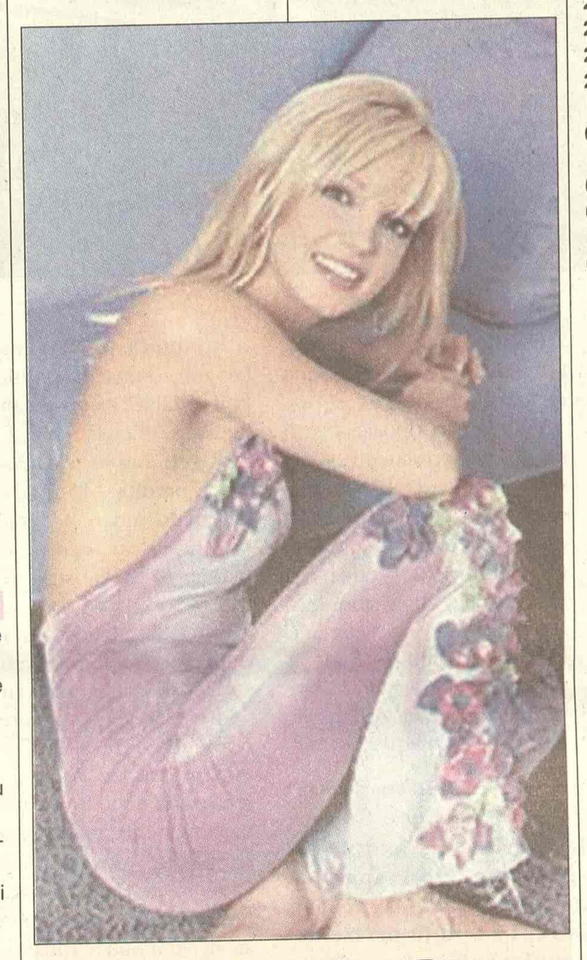

Nikuda bez Bit Bita

Britni Spirs i njen suprug Kevin Federlajn nisu bili dobrodošli u dva restorana na Beverli Hilsu. Razlog - društvo im je pravio psić Bit Bit, od koga se popularna pevačica nikada ne odvaja.

Uz obrazloženje da prisustvo pasa "ugrožava životne i bezbedonosne uslove" konobar je insistirao da odmah napuste restoran, a slično se ponovilo i u drugom lokalu, uz malo više razumevanja - Britni, Kevin i Bit Bit su mogli da ostanu u otvorenom delu restorana, ali uz uslov da mališa bude u torbi... T. P.

SATELIT

HRT 1
09.15 SERIJA: Lugarnica **12.30 SERIJA:** Sedam žena **14.10 SERIJA:** Daniel Deronda **15.05 SERIJA:** Batman **16.20** Život uživo - sa stilom **18.40 SERIJA:** Vila Maria **20.10 FILM:** 13 dana **22.55 SERIJA:** Sud i kazna **00.35** Noćni program

HRT 2
08.00 SERIJA: Teletubbies **13.35 SERIJA:** Rodbina **16.40 SERIJA:** Pleme **17.35 SERIJA:** CIA **20.40 SERIJA:** Alias **21.40** Zlikavci **23.20 SERIJA:** Zona sumraka **00.00 FILM:** Meduzina splav

HALLMARK
07.45 FILM: Milost ili umorstvo? **09.30 FILM:** Ranger, cook and a hole in sky **11.15 SERIJA:** Misterije oca Dowlinga III **12.00 SERIJA:** McLeodeove kćeri **13.00 FILM:** Johnny s girl **14.45 FILM:** Milost ili umorstvo? **16.30 FILM:** Ranger, cook and a hole in sky **18.15 FILM:** Izgubljen **20.00 SERIJA:** McLeodeove kćeri **21.00 SERIJA:** Zakon i red **22.00 SERIJA:** Crossing Jordan **23.00 FILM:** Ko je ubio Atilinu djecu

NATIONAL GEOGRAPHIC
13.00 Air Crash **17.00** Africa **18.00** Air Crash **21.00** Maneater **22.00** Air Crash **23.00** Seconds From Disaster **00.00** Best Demolitions **01.00** USS Monitor

CNN
10.00 Larry King **11.00** World News **11.30** World Sport **12.00** Business International **13.30** Mainsail **17.00** Your World Today **20.30** World Business Today **21.00** World News Europe **22.30** World Sport **00.00** Wolrd News **03.00** Larry King Live

Endži Dikinson (TCM, 21.00)

04.00 Newsnight With Aaron Brown

TCM
21.00 Point Blank Ul: Angie Dickinson **22.30** Hunger Ul: Susan Sarandon **00.05** Fastest Gub Alive Ul: Glenn Ford **01.35** Formula Ul: George Scott **03.30** Mr Ricco Ul: Dean Martin **05.10** 75 Years of Award Winners - Dustin Hoffman

DISCOVERY
10.00 Battlefield Detectives **11.00** Storm Force **12.00** Mystery of Three Kings **13.00** Atlantis Rebron Again **14.00** Mosquito **15.00** Hitler's Women **16.00** Battlefield **17.00** Fishing Adventures **18.00** Full Metal Challenge **19.00** Mythbusters **20.00** Dinosaur Planet **21.00** Formula One **22.00** Rides **23.00** American Chopper **00.00** FBI

EUROSPORT
08.30 Watts **08.45** Motosport **09.15** Fudbal (LŠ Total) **13.15** Fudbal (Kup UEFA) **14.15** Biatlon (SŠ Hocfilzen) - LIVE **15.45** Biciklizam (Paris - Nice) - LIVE **17.00** Ski skokovi (SK Lillehammer) - LIVE **18.45** Fudbal (Top 24 Clubs) **19.15** Fudbal (LŠ Weekend) **20.15** Snuker (Irish Masters) - LIVE **23.00** Ekstremni sportovi **23.30** Fudbal (Top 24 Clubs) **00.15** Fudbal (LŠ Weekend)

Studio B 01.00

Meci na Brodveju

Priča o mladom piscu Davidu čiji producent napokon nabavlja sredstva za projekat od gangstera Nika Valentija. Jedini uslov je da Nikova devojka Oliva dobije ulogu, iako je loša glumica... Režija Vudi Alen, igraju Džon Kjuzak, Dženifer Tili, (na slici), Vudi Alen.

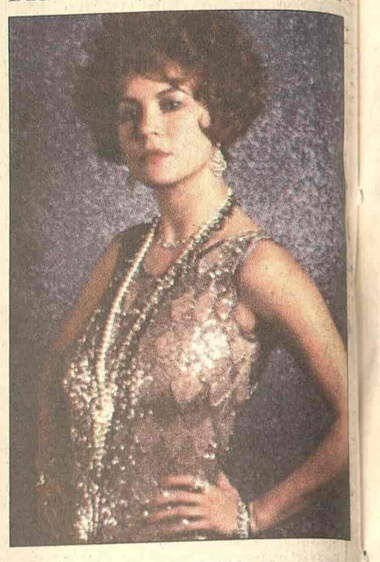

B 92 00.35

Pištolj, auto, plavuša

Ričard je invalid, koji, da bi pobegao od stvarnosti, beži u imaginarni svet u kome je on detektiv Rik Stoun. Jedna zgodna plavuša ga angažuje da otkrije ko želi da je ubije...

Režija Stefani Ames, igraju Bili Bob Torton, (na slici), Džon Riter.

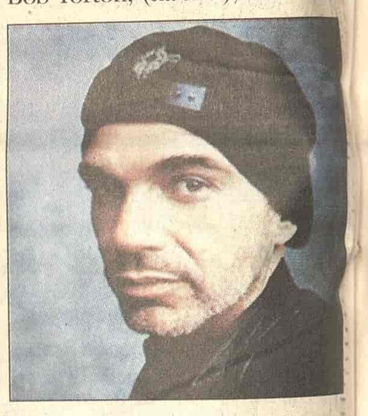

Pink 00.40

Dobri momci

Film rađen po istoimenom romanu priča o bivšem mafijašu Henlu, učesniku federalnog programa zaštite svedoka. Film je većina kritičara poredila sa kultnim ostvarenjem "Bilo jednom u Americi". Režija Martin Skorseze, igraju Rej Liota, Robert de Niro, (na slici) Pol Sorvino, Džo Peši.

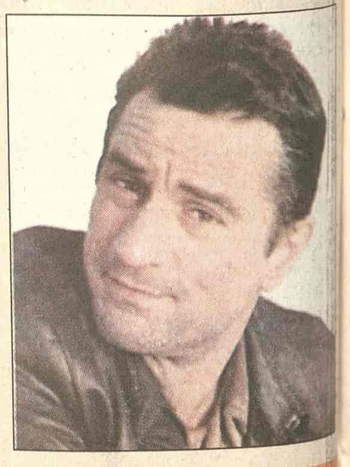

IZJAVA DANA

Iz prve

Ivana Pavlović, pevačica

- Oduševljena sam što mi nove pesme uspevaju iz prve!