ПЕРВЫЙ КАНАЛ
5.50 **«ПРИМИТЕ ТЕЛЕГРАММУ В ДОЛГ».**
6.00 Новости.
6.10 **«ПРИМИТЕ ТЕЛЕГРАММУ В ДОЛГ».**
7.30 Играй, гармонь любимая!
8.10 Дисней-клуб.
9.00 Умницы и умники.
9.40 Слово пастыря.
10.00 Новости.
10.10 Непутевые заметки.
10.30 Смак.
11.10 «Моя родословная. Александр Жулин».
12.00 Новости.
12.10 «Грядка».
12.50 «Музыка жизни».
13.50 **«ТИХАЯ СЕМЕЙНАЯ ЖИЗНЬ».**

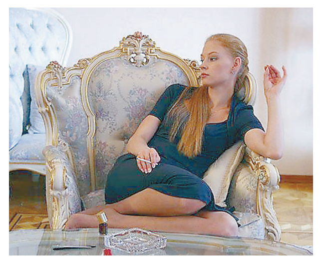

15.50 «Михаил Кононов. «Весь мир против меня».
17.00 «Живой мир. «Жизнь».
18.00 Кто хочет стать миллионером?
19.00 Бенефис Ларисы Голубкиной.
21.00 Время.
21.15 «Жестокие игры».
22.50 Прожекторперисхилтон.
23.20 **«РЭМБО-4».**

1.00 **«ОСТАТЬСЯ В ЖИВЫХ».**
1.50 **«ТРИ БЕГЛЕЦА».**
3.40 **«ДОРОГА В РАЙ».**

РТР
5.25 **«ЛИЧНОЙ БЕЗОПАСНОСТИ НЕ ГАРАНТИРУЮ».**
7.10 Вся Россия.
7.25 Диалоги о животных.
8.00 Вести.
8.10 *«Вести-Владимир».*
8.20 Военная программа.
8.45 Субботник.
9.25 Мультфильм.
10.35 «Россия против Гитлера. Непокоренный рубеж».
11.00 Вести.
11.10 *«Вести-Владимир».*
11.20 *Программы ГТРК «Владимир»: «Субботний сеанс», «Есть выход», «Лексикон», «Пора в отпуск», «В кадре и за кадром», «Ваше право».*
11.45 Очевидное-невероятное.
12.15 Комната смеха.
13.10 «Сто к одному».
14.00 Вести.
14.20 *«Вести-Владимир».*
14.30 «Освободители».
15.25 «Подари себе жизнь».
15.55 «Кто хочет стать Максимом Галкиным».
16.50 «Ты и я».
17.50 Субботний вечер.
20.00 Вести в субботу.
20.40 **«КАК ЖЕ БЫТЬ СЕРДЦУ».**

22.50 **«КАК ЖЕ БЫТЬ СЕРДЦУ».**
0.45 **«БЕОВУЛЬФ».**
3.00 **«ДОМАШНЯЯ ВЕЧЕРИНКА».**
5.00 «Освободители».

ТВ-ЦЕНТР
6.00 **«НА БЕРЕГУ БОЛЬШОЙ РЕКИ».**
7.30 Марш-бросок.
8.00 АБВГДейка.
8.30 Православная энциклопедия.
9.00 «Король Артур».
9.45 Мультфильм «Золотая антилопа».
10.20 **«ВЕСЕЛОЕ ВОЛШЕБСТВО».**
11.30 События.
11.45 Репортер.
12.05 Сто вопросов взрослому.
12.55 Линия защиты.
13.40 Городское собрание.
14.30 События.
14.45 «Клуб юмора».
15.40 **«НАЙТИ И ОБЕЗВРЕДИТЬ».**
17.30 События.
17.45 Петровка, 38.
18.00 «Народ хочет знать».
19.00 **«МИСС МАРПЛ АГАТЫ КРИСТИ».**
21.00 Постскриптум.
22.10 **«БЕЗ ОСОБЫХ ПРИМЕТ».**
0.00 События.
0.20 **«УКОЛ ЗОНТИКОМ».**
2.10 **«УТРЕННИЙ ОБХОД».**
4.10 **«ЖЕНСКИЕ СЛЕЗЫ».**

НТВ
5.25 Мультсериал «Легион супергероев».
6.15 **«ТЕОРИЯ БОЛЬШОГО ВЗРЫВА».**
7.30 Детское утро на НТВ.
8.00 Сегодня.
8.20 «Золотой ключ».
8.50 «Без рецепта».
9.25 Смотр.
10.00 Сегодня.
10.20 Главная дорога.
10.55 Кулинарный поединок.
12.00 Квартирный вопрос.
13.00 Сегодня.
13.20 Особо опасен!
14.05 «В поисках Франции».
15.05 Своя игра.
16.00 Сегодня.
16.20 «Суд присяжных: главное дело».
17.50 Очная ставка.
18.40 Чрезвычайное происшествие.
19.00 Сегодня.
19.25 Профессия - репортер.
19.55 Программа максимум.
21.00 Русские сенсации.
21.50 Ты не поверишь!
22.40 **«НЕВЕРОЯТНЫЙ ХАЛК».**

0.50 **«СТРАХ И НЕНАВИСТЬ В ЛАС-ВЕГАСЕ».**
3.20 **«УДАР».**

КУЛЬТУРА
6.30 Евроньюс.
10.00 Программа передач.
10.10 Библейский сюжет.
10.40 **«НАШ ДОМ».**
12.20 Кто в доме хозяин.
12.50 **«ПРИНЦ И НИЩИЙ».**

14.05 Мультфильм «Маленькая колдунья».
14.30 Заметки натуралиста.
15.00 «Острова». М. Кононов.
15.40 **«ВЕРНАЯ ЖЕНА».**
18.05 Концерт, посвященный лауреатам конкурса «Лучший врач года-2010».
19.35 **«НЕ СТРЕЛЯЙТЕ В БЕЛЫХ ЛЕБЕДЕЙ».**
22.00 Новости культуры.
22.20 **«КРАСНЫЕ МУРАВЬИ».**
23.50 «Иерусалим - центр мира».
0.45 РОКовая ночь.
1.50 Программа передач.
1.55 Кто в доме хозяин.
2.25 Заметки натуралиста.
2.50 Программа передач.

ДТВ
6.05 «Алексей Косыгин».
7.05 «Олимпиада-80. Битва за Москву».
8.00 Тысяча мелочей.
8.20 Предприниматель.
8.30 Мультфильм.
9.30 **«АЭЛИТА, НЕ ПРИСТАВАЙ К МУЖЧИНАМ».**
11.30 **«ВИОЛА ТАРАКАНОВА. В МИРЕ ПРЕСТУПНЫХ СТРАСТЕЙ-2».**
13.30 **«ОДНАЖДЫ В МИЛИЦИИ».**
14.00 **«ОДНАЖДЫ В МИЛИЦИИ».**
14.30 **«УБОЙНАЯ СИЛА».**
15.30 **«УБОЙНАЯ СИЛА-2».**
16.30 **«ОНГ БАК».**
18.30 **«ОДНАЖДЫ В МИЛИЦИИ».**
19.00 «Брачное чтиво».
20.00 **«ФОРМУЛА 51».**
22.00 «Брачное чтиво».
23.00 **«ДНЕВНИКИ «КРАСНОЙ ТУФЕЛЬКИ».**
0.05 «Брачное чтиво».
0.40 Разрушители пословиц.
1.10 **«ВНУТРЕННИЙ СТРАХ».**
3.05 **«НЕУПРАВЛЯЕМАЯ СИЛА».**
5.00 **«БЕЗМОЛВНЫЙ СВИДЕТЕЛЬ».**

СПОРТ
4.00 Баскетбол. НБА. 1/8 финала.
6.45 Вести-спорт.
7.00 Волейбол. Чемпионат России. Мужчины. 1/2 финала. «Локомотив-Белогорье» - «Локомотив».
9.00 Вести-спорт.
9.10 Вести-спорт. Местное время.
9.20 Будь здоров!
9.50 Хоккей. КХЛ. Открытый чемпионат России. Финал. ХК МВД - «Ак Барс».
12.00 Вести.ru.
12.10 Вести-спорт.
12.20 Чемпионат мира по футболу. «На пути к финалу».
12.55 «Задай вопрос министру».
13.35 Индустрия кино.
14.05 «Наука 2.0. Моя планета».
14.55 Баскетбол. Чемпионат России. Женщины. Финал.
16.40 Вести-спорт.
16.55 Спортивная гимнастика. Чемпионат Европы. Мужчины.
19.55 Футбол. Чемпионат Италии. «Интер» - «Аталанта».
22.00 Вести.ru.
22.10 Вести-спорт.
22.30 Вести-спорт. Местное время.
22.40 Дзюдо. Чемпионат Европы.
23.55 Теннис. Кубок Федерации. 1/2 финала. США - Россия.
3.15 «Моя планета».

ТНТ
6.00 Мультсериал «Эй, Арнольд!»
6.30 Мультсериал «Эй, Арнольд!»
7.00 Мультсериал «Настоящие монстры».
7.30 Мультсериал «Настоящие монстры».
7.55 Мультсериал «Настоящие монстры».
8.25 **«САША + МАША».**
9.00 Необъяснимо, но факт.
10.00 Школа ремонта.
11.00 «Плата за скорость-2».
12.00 Комеди Клаб.
13.00 «Comedy Woman».
14.00 «Cosmopolitan». Видеоверсия.
15.00 **«СЧАСТЛИВЫ ВМЕСТЕ».**
15.30 **«СЧАСТЛИВЫ ВМЕСТЕ».**
16.00 **«СЧАСТЛИВЫ ВМЕСТЕ».**
16.30 **«СЧАСТЛИВЫ ВМЕСТЕ».**
17.00 **«ГЛУБОКОЕ СИНЕЕ МОРЕ».**
19.30 «Наша Russia».
20.00 **«ИНДИАНА ДЖОНС И КОРОЛЕВСТВО ХРУСТАЛЬНОГО ЧЕРЕПА».**
22.15 «Наша Russia».
23.00 «Дом-2. Город любви».
0.00 «Дом-2. После заката».
0.30 «Comedy Woman».
1.30 «Секс» с А. Чеховой.
2.00 «Дом-2. Про любовь».
2.55 Комеди Клаб.
3.55 «Убойная лига».
5.05 «Убойной ночи».
5.45 «Шоу комедиантов».

СТС-33 РЕГИОН
6.00 **«СЕМЕЙКА АДДАМС. ВОССОЕДИНЕНИЕ».**
7.45 Мультфильмы «Кентервильское привидение», «Кто сказал «Мяу?».
8.20 Мультсериал «Смешарики».
8.30 Мультсериал «Финес и Ферб».
9.00 **«ПОБЕГ НА ГОРУ ВЕДЬМЫ».**
10.45 Мультсериал «Том и Джерри».
11.00 Галилео.
12.00 **«ВОРОНИНЫ».**
14.00 Мультсериал «Маленькие волшебники».
15.00 Мультсериал «Земля до начала времен».
16.00 «6 кадров».
16.30 «6 кадров».
17.00 **«ИГРУШКИ».**
19.30 Шоу «Уральских пельменей».
21.00 **«АСТЕРИКС И ОБЕЛИКС. МИССИЯ «КЛЕОПАТРА».**
23.00 Смех в большом городе.
0.15 **«ДОКАЗАТЕЛЬСТВО СМЕРТИ».**
2.45 **«ПОСЛЕДНЯЯ ИСТИНА».**
4.40 **«ЗАЧАРОВАННЫЕ».**

ТВ-6 ВЛАДИМИР (REN-TV)
6.00 «Неизвестная планета»: «Трансгималаи», часть 1-я.
6.35 **«ХОЛОСТЯКИ».**
8.35 «Я - путешественник».
9.05 «Карданный вал».
9.35 «Реальный спорт».
10.05 **«В АДУ».**
12.00 «Репортерские истории».
12.30 «Новости 24».
13.00 «Военная тайна с Игорем Прокопенко».
14.00 **«ПОБЕГ».**
15.50 **«ЛИЧНОЕ ДЕЛО КАПИТАНА РЮМИНА».**
18.00 «В час пик»: «Жена бывшей не бывает».
19.00 «Неделя с Марианной Максимовской».
20.00 «Заметки Предсказамуса». Концерт Михаила Задорнова.
21.50 **«КАК БЫ НЕ ТАК!»**
0.00 «TOP GEAR». Автошоу.
1.05 «Сеанс для взрослых»: «Так поступают девчонки».
2.45 **«ЛИЧНОЕ ДЕЛО КАПИТАНА РЮМИНА».**
4.50 **«ПОБЕГ».**
5.45 Ночной музыкальный канал.

ДОМАШНИЙ
6.30 Мультфильмы «Зверята», «Вуфи».
7.00 «Джейми у себя дома».
7.30 Дело вкуса.
8.00 Жизнь прекрасна.
9.00 «Скажи, что не так?!»
10.00 Спросите повара.
10.30 «Новые русские собаки».
11.00 «Звездный дом».
11.30 **«НАСТОЯЩИЕ ЖЕНЩИНЫ».**
15.00 Женская форма.
16.00 Еда.
16.30 «Одна за всех».
18.00 **«ОНА НАПИСАЛА УБИЙСТВО».**
19.00 **«КОЛОМБО».**
22.00 «Встреча навсегда».
23.00 «Одна за всех».
23.30 **«ВЗРОСЛЫЕ ДЕТИ».**
1.00 Женская форма.
2.00 **«МОЯ ЖЕНА МЕНЯ ПРИВОРОЖИЛА».**
3.00 **«МОЛОДЫЕ И ДЕРЗКИЕ».**
5.30 Музыка на «Домашнем».

ВАРИАНТ
6.55 **«СУМУСЫ».**
7.25 **«ВЕСЕЛЫЕ КОПЫ НА СТРАЖЕ ПОРЯДКА».**
8.25 Прогноз погоды.
8.30 «Ледяной мир. Полярные обитатели».
9.25 Прогноз погоды.
9.30 Мультфильм «Бутылочное горлышко».
9.50 Ток-шоу «Дети против взрослых».
10.30 Прогноз погоды.
10.35 **«СВОЙ ЧЕЛОВЕК».**
11.25 Прогноз погоды.
11.30 **«СВОЙ ЧЕЛОВЕК».**
12.20 Прогноз погоды.
12.25 **«ОБЛАКО-РАЙ».**
13.50 **«НЕ ВСЕ КОШКИ СЕРЫ».**
15.35 **«ИГРА В ПРЯТКИ».**
17.15 «Парижские тайны».
17.55 Познавательная «Моя Третьяковка».
18.20 Прогноз погоды.
18.25 **«РУССКИЕ АМАЗОНКИ».**
19.15 Прогноз погоды.
19.20 **«РУССКИЕ АМАЗОНКИ».**
20.10 Прогноз погоды.
20.15 **«МОЯ СЕМЬЯ».**
20.50 **«МОЯ СЕМЬЯ».**
21.25 **«КЛЕПТОМАНИЯ».**
22.50 **«ЗАТЕРЯННЫЙ МИР-2».**
23.40 Ток-шоу «Бабий бунт».
0.05 «Пятнадцать».
1.20 Познавательная «В поисках совершенства».
1.45 «Корпорация комиков».
2.10 «Музыка на диване».

DISCOVERY
6.00 Новый мир.
6.55 Выжить любой ценой.
7.50 Выжить любой ценой.
8.45 Речные монстры.
9.40 Люди в касках.
10.35 Крутые взрывы.
11.30 Создавая будущее.
12.25 Махинаторы.
12.50 Махинаторы.
13.20 Новый мир.
14.15 Американский чоппер.
15.10 Крутой тюнинг.
16.05 Как это работает.
16.30 Как это работает.
17.00 Создавая будущее.
18.00 Крутые взрывы.
19.00 Люди в касках.
20.00 Американский чоппер.
21.00 Гром среди ясного неба.
22.00 Пятая передача.
22.30 Пятая передача.
23.00 Выжить любой ценой.
0.00 Выжить любой ценой.
1.00 Ярость!
1.55 Молниеносные катастрофы.
2.20 Молниеносные катастрофы.
2.50 В борьбе со стихией.
3.45 Махинаторы.
4.10 Американский чоппер.
5.05 Крутой тюнинг.

VIASAT-HISTORY
8.00 «Кристиан Диор: под маской легенды».
9.00 «Сельскохозяйственная революция в Британии».
10.00 «Мария Каллас: жить и умереть за искусство и любовь».
11.00 «Смерть на рассвете - последний линкор императора».
12.00 «Ротвейлер Бога?»
13.00 «Да здравствует Пакистан!»
14.00 «Шао-Линь: тайны императорской гробницы».
15.00 «На домашнем фронте».
16.00 «Кристиан Диор: под маской легенды».
17.00 «Сельскохозяйственная революция в Британии».
18.00 «Утраченные боги».
18.30 «Противоречивая любовь».
19.00 «Тело легенды».
20.00 «Великие британские полководцы».
20.30 «Великие британские полководцы».
21.00 «Армянский геноцид».
22.00 «Загадочные цивилизации: инки, майя и ацтеки».
23.00 «Викторианская ферма - Рождество».
0.00 «Дар фотографии».
1.00 «Сельскохозяйственная революция в Британии».
2.00 «Утраченные боги».
2.30 «Противоречивая любовь».
3.00 «Тело легенды».
4.00 «Великие британские полководцы».
4.30 «Великие британские полководцы».
5.00 «Армянский геноцид».
6.00 «Загадочные цивилизации: инки, майя и ацтеки».
7.00 «Викторианская ферма - Рождество».

ЗВЕЗДА
6.00 **«ТЫ ПОМНИШЬ?»**
7.40 **«ПРАЗДНИК НЕПОСЛУШАНИЯ».**
9.00, 5.00 «Обитатели глубин. Путешествие Феодора Питкерна».
10.00 Мультсериал «Приключения капитана Врунгеля».
10.30 «Выходные на колесах».
11.10 **«ЛАРЕЦ МАРИИ МЕДИЧИ».**
13.00, 18.00 Новости.
13.15 «Автомобили в погонах».
15.40 «Во имя Великой Победы».
16.10 **«ПОСЛЕДНИЙ ШАГ».**
18.15 «Неизвестная война».
19.30 **«СЕМНАДЦАТЬ МГНОВЕНИЙ ВЕСНЫ».**
1.15 **«СЕРЫЕ ВОЛКИ».**
3.30 **«РАЗБЕГ».**

ТВ3
6.00 «Олег Даль. Не собираюсь жить».
7.00 Мультфильм.
8.40 Мультфильм «Юху и его друзья».
9.00 Мультфильм «Отчаянные бойцы Бакуган».
9.30 Мультфильм «Фостер: дом для друзей из мира фантазий».
10.00 Мультфильм «Звездные войны: Войны клонов».
11.00 **«АВТОМОБИЛЬ, СКРИПКА И СОБАКА КЛЯКСА».**
13.00 **«ИНДЕЕЦ В ШКАФУ».**
15.00 **«УЧЕНИК МЕРЛИНА».**
19.00 Мультфильм «Звездные войны: Войны клонов».
20.00 **«БРЮС ВСЕМОГУЩИЙ».**
22.00 **«КЛАДБИЩЕ ДОМАШНИХ ЖИВОТНЫХ».**
0.00 **«ЗАЗУБРЕННОЕ ЛЕЗВИЕ».**
2.30 Европейский покерный тур.
3.30 **«БОГ ПРОТИВ САТАНЫ: ПОСЛЕДНЯЯ БИТВА».**
5.00 «По следам Индианы Джонса».

TV1000
4.00 **«МОЕ ЛЕТО ЛЮБВИ».**
5.35 **«ТЕЛЕВИКТОРИНА».**
8.10 **«МЕСТА В ПАРТЕРЕ».**
10.00 **«МОЯ ВЕСЕЛАЯ ЖИЗНЬ».**
12.00 **«МИСС ПОТТЕР».**
14.00 **«ДЖИМ С ПИКАДИЛЛИ».**
16.00 **«МОЖЕШЬ РАССЧИТЫВАТЬ НА МЕНЯ».**
18.00 **«ДОРОГОЙ ФРЭНКИ».**
20.00 **«СЕСТРИЧКА БЕТТИ».**
22.00 **«СЕРДЦЕЕДКИ».**
0.00 **«ВОЗВРАЩЕНИЕ В РАЙ».**
2.00 **«ВЗАИМОПОНИМАНИЕ».**

ТВЦ-ВЛАДИМИР
18.00 Геометрия событий.
18.25 Погода во Владимире.
18.30 Гость.
18.55 Миодушевные мгновения.

ПЕРВЫЙ КАНАЛ
5.00 Новости.
5.05 Доброе утро.
9.00 Новости.
9.20 Малахов +.
10.20 Модный приговор.
11.20 Контрольная закупка.
12.00 Новости.
12.20 Участок.
13.20 Детективы.
14.00 Другие новости.
14.20 Понять. Простить.
15.00 Новости.
15.20 **«ОБРУЧАЛЬНОЕ КОЛЬЦО».**
16.20 **«СПАЛЬНЫЙ РАЙОН».**
16.50 Федеральный судья.
18.00 Вечерние новости.
18.20 **«СЛЕД».**
19.00 Давай поженимся!
20.00 Пусть говорят.
21.00 Время.
21.30 **«БРАК ПО ЗАВЕЩАНИЮ».**
22.30 «Зворыкин-Муромец».
0.00 Ночные новости.
0.20 **«ШКОЛА».**
0.50 **«ПОЖИЗНЕННО!»**
2.50 **«12 ДНЕЙ СТРАХА».**
3.00 Новости.
3.05 **«12 ДНЕЙ СТРАХА».**
4.30 Детективы.

РТР
5.00 Утро России.
6.07-6.10, 6.35-6.41, 7.07-7.10 7.35-7.41, 8.07-8.10, 8.35-8.41 *«Вести-Владимир» в программе «Доброе утро, Россия».*
9.05 «Цена победы. Генерал Горбатов».
10.00 «О самом главном».
11.00 Вести.
11.30 Местное время. Вести-Москва.
11.50 **«БОГАТАЯ И ЛЮБИМАЯ».**
12.45 **«ГРАЖДАНИН НАЧАЛЬНИК-2».**
13.40 Вести. Дежурная часть.
14.00 Вести.
14.30 *«Вести-Владимир».*
14.50 **«КАМЕНСКАЯ».**
16.30 **«КУЛАГИН И ПАРТНЕРЫ».**
17.00 Вести.
17.15 *«Вести-Владимир».*
17.35 **«ЕФРОСИНЬЯ».**
18.30 **«ДВОРИК».**
19.00 **«СЛОВО ЖЕНЩИНЕ».**
20.00 Вести.
20.30 *«Вести-Владимир».*
20.50 Спокойной ночи, малыши!
21.00 **«ЛЕГЕНДЫ КОЛДОВСКОЙ ЛЮБВИ».**
22.55 **«СОНЬКА ЗОЛОТАЯ РУЧКА».**
23.55 Вести +.
0.15 «Из героев - в предатели. Власовцы».
1.05 **«ЗЕРКАЛО ДЛЯ ГЕРОЯ».**
4.00 **«ДЕВУШКА-СПЛЕТНИЦА».**

ТВ-ЦЕНТР
Профилактика на канале до 12.00.
12.00 **«КАМЕНСКАЯ. УБИЙЦА ПОНЕВОЛЕ».**
14.00 Детективные истории.
14.30 События.
14.45 Деловая Москва.
15.10 Петровка, 38.
15.30 **«РАССЛЕДОВАНИЯ МЕРДОКА».**
16.30 «Карьера охранника Демьянюка».
17.30 События.
17.50 Петровка, 38.
18.15 Мультпарад.
18.45 **«ЛЕГЕНДА ОБ ОЛЬГЕ».**
19.50 События.
19.55 Техсреда.
20.30 События.
21.05 **«ПРЕВРАТНОСТИ СУДЬБЫ».**
22.55 «Дело принципа».
23.50 События. 25-й час.
0.25 **«ОХРАННИК ДЛЯ ДОЧЕРИ».**
2.35 В свободном полете.
3.05 **«ИСПЫТАТЕЛЬНЫЙ СРОК».**
5.00 **«РАССЛЕДОВАНИЯ МЕРДОКА».**

НТВ
10.00 Сегодня.
10.20 «Средний класс».
11.00 **«СЫЩИКИ».**
12.00 Суд присяжных.
13.00 Сегодня.
13.30 **«ВИСЯКИ».**
15.30 Чрезвычайное происшествие.
16.00 Сегодня.
16.30 **«МЕНТОВСКИЕ ВОЙНЫ».**
18.30 Чрезвычайное происшествие.
19.00 Сегодня.
19.30 **«КОДЕКС ЧЕСТИ».**
21.30 **«ЧАС ВОЛКОВА».**
23.15 Сегодня.
23.35 «Поздний разговор».
0.25 Главная дорога.
1.00 Лига чемпионов УЕФА. Обзор.
1.35 **«ДЕНЬГИ РЕШАЮТ ВСЕ».**
3.25 Особо опасен!
4.20 **«НОЧНОЙ СЛУШАТЕЛЬ».**

КУЛЬТУРА
Канал начинает вещание с 10.00.
10.00 Новости культуры.
10.20 В главной роли…
10.40 Программа передач.
10.50 **«АНГЕЛ И ЗЛОДЕЙ».**
12.35 Живое дерево ремесел.
12.45 «Машина Большого взрыва».
13.45 Странствия музыканта.
14.15 **«ТЕНИ ИСЧЕЗАЮТ В ПОЛДЕНЬ».**

15.30 Новости культуры.
15.35 **«УДИВИТЕЛЬНЫЕ ПРИКЛЮЧЕНИЯ ХОМЫ».**
15.55 **«ЖИЗНЬ И ПРИКЛЮЧЕНИЯ ЧЕТЫРЕХ ДРУЗЕЙ».**
16.25 «Истории о дикой природе».
16.55 Партитуры не горят.
17.20 Д.Шостакович. Сюита из оперетты «Москва, Черемушки».
17.50 «Екатерина Медичи».
18.00 Academia.
18.45 «Собор Святого Петра и государство Ватикан».
19.05 В главной роли…
19.30 Новости культуры.
19.50 «Поиски новых размерностей».
20.45 Власть факта.
21.30 Мальчики державы.
22.00 «Монастырь Рила».
22.15 Магия кино.
23.00 «Театральная летопись. Ольга Волкова».
23.30 Новости культуры.
23.55 **«ЛАРК РАЙЗ ПРОТИВ КЭНДЛФОРДА».**
1.35 «Нью-Ланарк. Право на лучшую жизнь».
1.50 Программа передач.
1.55 Academia.
2.45 Музыкальный момент.
2.50 Программа передач.

ДТВ
14.00 **«ОДНАЖДЫ В МИЛИЦИИ».**
14.30 **«ОДНАЖДЫ В МИЛИЦИИ».**
15.00 **«НЕВИДИМКИ».**
16.00 **«УБОЙНАЯ СИЛА-2».**
17.00 «Судебные страсти».
18.00 **«ОДНАЖДЫ В МИЛИЦИИ».**
18.30 Самое смешное видео.
19.30 «Брачное чтиво».
20.00 **«УБОЙНАЯ СИЛА-2».**
21.00 **«ОДНАЖДЫ В МИЛИЦИИ».**
21.30 **«ОДНАЖДЫ В МИЛИЦИИ».**
22.00 **«НЕВИДИМКИ».**
23.00 Горячий вечер с Т.Кеосаяном.
0.00 «Брачное чтиво».
0.30 Разрушители пословиц.
1.00 «Человеческие инстинкты».
2.00 **«ОТРЯД «АНТИТЕРРОР».**
2.55 **«ЗАКОН И ПОРЯДОК: СПЕЦИАЛЬНЫЙ КОРПУС-7».**
3.45 **«ДЕНЬ РОЖДЕНИЯ БУРЖУЯ».**
4.50 **«ДИАГНОЗ: УБИЙСТВО-2».**

СПОРТ
10.00 Фестиваль «Прорыв».
11.00 Неделя спорта.
12.00 Вести.ru.
12.10 Вести-спорт.
12.25 Золотые мгновения биатлона.
14.05 «Наука 2.0. Моя планета».
15.10 Художественная гимнастика. Чемпионат Европы.
18.00 Вести.ru.
18.10 Вести-спорт.
18.25 Хоккей России.
19.25 «Моя планета».
22.00 Вести.ru.
22.10 Вести-спорт.
22.25 «Моя планета».
0.35 Вести-спорт.
0.45 Художественная гимнастика. Чемпионат Европы.
2.50 Хоккей. КХЛ. Открытый чемпионат России. Финал. «Ак Барс» - ХК МВД.

ТНТ
Профилактика на ТНТ.
15.30 **«ТРАНСИЛЬМАНИЯ».**
17.30 «Женская лига. Банановый рай».
18.00 **«УНИВЕР».**
18.30 **«УНИВЕР».**
19.00 **«ИНТЕРНЫ».**
19.30 **«СЧАСТЛИВЫ ВМЕСТЕ».**
20.00 **«СЧАСТЛИВЫ ВМЕСТЕ».**
20.30 **«ИНТЕРНЫ».**
21.00 **«ОЧЕНЬ ЭПИЧЕСКОЕ КИНО».**
22.20 «Наша Russia».
23.00 «Дом-2. Город любви».
0.00 «Дом-2. После заката».
0.30 «Секс» с А. Чеховой.
1.00 Комеди Клаб.
2.00 «Дом-2. Про любовь».
2.55 Комеди Клаб.
3.55 «Убойная лига».
5.05 «Убойной ночи».
5.45 «Шоу комедиантов».

СТС-33 РЕГИОН
6.00 Мультсериал «Стальной алхимик».
6.55 Мультсериал «Смешарики».
7.00 Мультсериал «13 призраков Скуби Ду».
7.30 **«ПАПИНЫ ДОЧКИ».**
8.00 **«ИГРУШКИ».**
8.30 **«ВОРОНИНЫ».**

9.00 «6 кадров».
9.30 **«ПАПИНЫ ДОЧКИ».**
10.00 **«МАРГОША».**
11.00 **«УНИВЕРСАЛЬНЫЙ СОЛДАТ».**
13.00 Хочу верить.
13.30 Мультсериал «Трансформеры. Армада».
14.00 Мультсериал «Новые приключения Человека-паука».
14.30 Мультсериал «Гаргульи».
15.00 Мультсериал «Настоящие охотники за привидениями».
15.30 **«ПАПИНЫ ДОЧКИ».**
16.00 **«ИГРУШКИ».**
16.30 **«РАНЕТКИ».**
17.30 Галилео.
18.30 «6 кадров».
19.00 **«ПАПИНЫ ДОЧКИ».**
19.30 **«ИГРУШКИ».**
20.00 **«ВОРОНИНЫ».**
21.00 **«МАРГОША».**
22.00 **«СКАЛОЛАЗ».**

0.00 «6 кадров».
0.30 «Инфомания».
1.00 «Галыгин.ru».
1.30 **«ЖЕНЩИНА БЕЗ МУЖЧИН».**
2.55 **«ЗАЧАРОВАННЫЕ».**
4.45 Мультсериал «Космические охотники на дорков».
5.10 Музыка на СТС.

ТВ-6 ВЛАДИМИР (REN-TV)
6.00 «Званый ужин».
7.00 «Утро на ТВ-6»
16.00 «Экстренный вызов».
16.30 «Новости 24».
17.00 **«NEXT-3».**
18.00 «Экстренный вызов».
18.30 «Честно»: «Кровавый спорт».
19.30 «Сейчас Владимир». Главные городские новости.
20.00 **«ЛИЧНОЕ ДЕЛО КАПИТАНА РЮМИНА».**
21.00 «Справедливость».
22.00 «Громкое дело»: «Год 2012. В ожидании Апокалипсиса».
23.00 «Сейчас Владимир». Главные городские новости.
23.30 «Новости 24» с Михаилом Осокиным.
0.00 «Честно»: «Кровавый спорт».
1.00 **«ТУРБОФОРСАЖ».**
2.40 «Покер-Дуэль».
3.30 **«МОРСКАЯ ДУША».**
4.30 «Фантастические истории»: «Потусторонний мир».
4.55 «Неизвестная планета»: «НЛО: русская версия», часть 1-я.
5.25 Ночной музыкальный канал.

ДОМАШНИЙ
Профилактические работы до 14.00.
14.00 «Звездная жизнь».
14.30 «Одна за всех».
16.00 Дела семейные.
17.00 «Скажи, что не так?!»
18.00 «Одна за всех».
18.30 **«ДОРОГИ ИНДИИ».**
19.30 «Одна за всех».
20.00 **«ЛЮБОВЬ И ПРОЧИЕ ГЛУПОСТИ».**
21.00 «Одна за всех».
21.30 Непридуманные истории.
22.00 **«ГРЯЗНЫЕ МОКРЫЕ ДЕНЬГИ».**
23.00 «Одна за всех».
23.30 **«ВЕЗУЧАЯ».**
1.00 **«МОЯ ЖЕНА МЕНЯ ПРИВОРОЖИЛА».**
2.00 **«СИЛЬНОЕ ЛЕКАРСТВО».**
3.45 **«МОЛОДЫЕ И ДЕРЗКИЕ».**
5.20 Музыка на «Домашнем».

ВАРИАНТ
5.25 «Ледяной мир. Жизнь на краю земли».
5.50 «Экспресс-новости»+ Прогноз погоды.
6.05 **«СУМУСЫ».**
6.20 «Победоносный голос верующего. Сила сказанного Слова».
6.50 «Экспресс-новости» + Прогноз погоды.
7.00 Мультфильм «Истинная правда. Оле-Лукойе».
7.30 «V.I.P. Гость Вечернего зефира».
7.55 «Экспресс-новости»+ Прогноз погоды.
8.10 «Телефорум».
8.45 Прогноз погоды.
8.50 **«АНГЕЛ-ХРАНИТЕЛЬ».**
9.40 **«РУССКИЕ АМАЗОНКИ».**
10.30 **«ЧУЖАКИ».**
12.25 **«НОГА».**
14.05 **«ИСЦЕЛЕНИЕ ЛЮБОВЬЮ».**
14.55 «Экспресс-новости».
15.05 «Тайны Библии раскрыты».
16.00 **«ВЕСЕЛЫЕ КОПЫ НА СТРАЖЕ ПОРЯДКА».**
16.05 Прогноз погоды.
16.10 «Роковые даты с Сергеем Костиным».
16.55 «Экспресс-новости».
17.05 **«АНГЕЛ-ХРАНИТЕЛЬ».**
17.55 Прогноз погоды.
18.00 Мультфильм «Истинная правда. Оле-Лукойе».
18.30 «V.I.P. Гость Вечернего зефира»
18.55 «Экспресс-новости» + Прогноз погоды.
19.15 «Телефорум».
19.55 «Экспресс-новости» + Прогноз погоды.
20.00 **«ИСЦЕЛЕНИЕ ЛЮБОВЬЮ».**
20.55 «Экспресс-новости» + Прогноз погоды.
21.15 **«СВОЙ ЧЕЛОВЕК».**
22.05 **«НЕ ВСЕ КОШКИ СЕРЫ».**
22.55 «Экспресс-новости» + Прогноз погоды.
23.10 **«НЕ ВСЕ КОШКИ СЕРЫ».**
0.10 «Роковые даты с Сергеем Костиным».
0.50 **«ЭЛЕН И РЕБЯТА».**
1.15 **«ЭЛЕН И РЕБЯТА».**
1.40 «МуЗыка на диване».

DISCOVERY
Профилактика до 10.00.
10.05 Как это работает.
10.35 Как это работает.
11.00 Крутой тюнинг.
11.55 Top Gear.
12.50 Американский чоппер.
13.45 Пятая передача.
14.15 Грязная работенка.
15.10 Труднейшие работы мира.
16.05 Дерзкие проекты.
17.00 Разрушители легенд.
18.00 Как это работает.
18.30 Как это работает.
19.00 Top Gear.
20.00 Махинаторы.
20.30 Махинаторы.
21.00 В борьбе со стихией.
22.00 Молниеносные катастрофы.
22.30 Молниеносные катастрофы.
23.00 Молниеносные катастрофы.
23.30 Top Gear.
0.30 Махинаторы.
1.00 Махинаторы.
1.25 Пятая передача.
1.55 Миссия: невероятна!
2.50 Разрушители легенд.
3.45 Молниеносные катастрофы.
4.10 Как это работает.
4.40 Как это работает.
5.05 Миссия: невероятна!

VIASAT-HISTORY
8.00 «Легендарный Мерлин».
9.00 «Война в Арктике».
10.00 **«МОЙ ДНЕВНИК».**
10.30 **«МОЙ ДНЕВНИК».**
11.00 «Открытия античности».
12.00 «Микеланджело-суперзвезда».
13.00 «Дети Авраама».
14.00 «Птичья война».
15.00 «Война во Вьетнаме - от первого лица».
16.00 «Легендарный Мерлин».
17.00 «Война в Арктике».
18.00 «Римские тайны».
18.30 «Римские тайны».
19.00 «Обнаружение Геркуланума».
20.00 «Принцесса-вампир».
21.00 «Империя Виктории».
22.00 «Ланкастер на войне».
23.00 «Охотники за нацистами».
0.00 «Чачапоя - загадка исчезнувшей цивилизации».
1.00 «Сельскохозяйственная революция в Британии».
2.00 «Римские тайны».
2.30 «Римские тайны».
3.00 «Обнаружение Геркуланума».
4.00 «Принцесса-вампир».
5.00 «Империя Виктории».
6.00 «Ланкастер на войне».
7.00 «Охотники за нацистами».

ЗВЕЗДА
Профилактика до 14.00.
14.00 «Дороже золота».
14.15 **«БЛАГИЕ НАМЕРЕНИЯ».**
15.35 «Спасти ребенка. Нунэ».
16.05 **«УДАР! ЕЩЕ УДАР!»**
18.00, 22.00 Новости.
18.30 **«КРАСНАЯ КАПЕЛЛА».**
19.30 «Ударная сила».
20.15 **«ПРЕДВАРИТЕЛЬНОЕ РАССЛЕДОВАНИЕ».**
22.30 **«КОНВОЙ PQ-17».**
23.35 **«ЧЕРНАЯ БЕРЕЗА».**
1.00 **«БЛАГИЕ НАМЕРЕНИЯ».**
2.35 **«ПОЗДНЯЯ ВСТРЕЧА».**
4.55 **«ЛЕГЕНДЫ ЮЖНЫХ МОРЕЙ».**

ТВ3
6.00 «Василий Блаженный. Безумный спасатель Руси».
7.00 Мультфильм «Чуды-юды в лавке».
7.30 Мультфильм «Кураж - трусливый пес».
8.00 Мультфильм «Пинки и Брейн».
8.30 Мультфильм «Бэтмен будущего».
9.00 **«БАФФИ - ИСТРЕБИТЕЛЬНИЦА ВАМПИРОВ».**
10.00 **«ГОРОД ПРИШЕЛЬЦЕВ».**
11.00 **«ПО ИМЕНИ БАРОН».**
12.00 «Фактор риска. Магазины».
13.00 «Охотники на монстров».
14.00 **«ЦВЕТ ВОЛШЕБСТВА».**
16.00 **«НА КРАЮ ВСЕЛЕННОЙ».**
17.00 **«ЗАТЕРЯННЫЙ МИР».**
18.00 **«ПРИТВОРЩИК».**
19.00 **«МЕНТАЛИСТ».**
20.00 «Апокалипсис. Ледниковый период».
21.00 «Доисторический парк».
22.00 **«МЕРТВАЯ ЗОНА».**
0.00 **«ЗВЕЗДНЫЕ ВРАТА: АТЛАНТИДА».**
1.00 **«МЕНТАЛИСТ».**
2.00 **«ПРИТВОРЩИК».**
3.00 **«НА КРАЮ ВСЕЛЕННОЙ».**
4.00 «Затерянные миры. Армагеддон затерянного мира».
5.00 «По следам Индианы Джонса».

TV1000
4.00 **«МЕНЯ ЗОВУТ РИД ФИШ».**
6.00 **«МИССИС БРАУН».**
8.00 **«НЕЧЕСТНАЯ КОНКУРЕНЦИЯ».**
10.00 **«НА ВАШ СУД».**
12.00 **«С УНЫНИЕМ В ЛИЦЕ».**
14.00 **«БЭЙБ: ПОРОСЕНОК В ГОРОДЕ».**
16.00 **«НАТЮРМОРТ».**
18.00 **«ВСЕ ГОВОРЯТ, ЧТО Я ЛЮБЛЮ ТЕБЯ».**
20.00 **«САМЫЙ БЫСТРЫЙ «ИНДИАН».**

22.30 **«ЗДЕСЬ КУРЯТ».**
0.00 **«СОБАЧЬЯ ПРОБЛЕМА».**
2.00 **«САЙМОН МАГУС».**

ТВЦ-ВЛАДИМИР
7.00 События. Время владимирское.
7.20 Наши люди.
18.45 Гость.
19.00 Наука покупать.
19.10 Наши люди.
19.20 Миодушевные мгновения.
19.25 Афиша.
19.30 События. Время владимирское.
19.45 Погода во Владимире.

РИК-ВЛАДИМИР
Областной канал ГТРК «Владимир» на частоте «Российского информационного канала»
19.00 ВЕСТИ СЕЙЧАС. ВЛАДИМИР.