TV program

NAŠ IZBOR

RTS 1 00.15

Nema mira

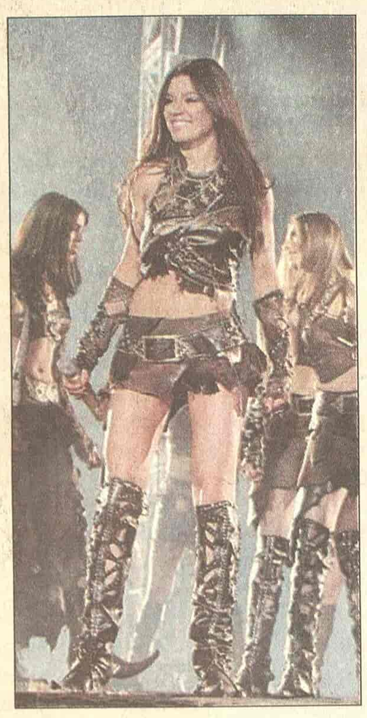

Ruslana

Pobeda na "Pesmi Evrovizije" prošle godine u Istanbulu, iz temelja je promenila život ukrajinske pevačice Ruslane. Postala je poznata i popularna i van granica svoje zemlje, ali uspeh i slava je, bar ona tako tvrdi, nisu ni malo promenili:

- Svesna sam toga da više ne pripadam sama sebi i da sa većinom dragih mi ljudi održavam kontakt zahvaljujući mobilnom telefonu. Ali nisam nesrećna zbog toga, jer ja tokom poslednje četiri godine skoro da i ne znam šta je to odmor. Čak i kad imam slobodno vreme, veoma sam aktivna. Obično vozim skuter, trčim ulicama sa svojim igračicama...

RTS 2 14.00

Rt straha

Robert Mičam

Pošto je odležao osam godina u zatvoru zbog silovanja, Maks Kedi (Robert Mičam) ponovo je na slobodi. On odmah pronalazi Sema Boudena (Gregori Pek), bivšeg tužioca odgovornog za njegovu presudu, i stavlja mu do znanja da namerava da "naplati" za godine provedene iza rešetaka. Ostajući u granicama zakona, on suptilno teroriše Boudenovu porodicu... Ovaj napeti psihološki triler režirao je Dž. Li Tompson.

Pink 02.15

Grmljavina u daljini

Veteran iz Vijetnama napušta ženu i dete. Posle deset godina života u divljini, odlučuje da se vrati i pokuša da ostvari kontakt sa sinom. Ali, shvata da je njegovo pojavljivanje napravilo štetu...

Uloge: Ralf Maćio, Džon Litgou, Keri Kin. Režija: Rik Rozental.

Dve uloge za dugo trajanje

Rajanu O'Nilu za stvaranje popularnosti i dugotrajnog opstanka na velikom i malom ekranu su dovoljne dve uloge. Prva, 1964. godine u kultnoj seriji "Gradić Pejton", gde je šest godina igrao lik Rodnija Haringtona, i druga, koja mu je definitivno omogućila ulazak u svet slavnih, desila se 1970. godine, kada je sa Ali Mekgrou uspeo da ostvari najvažniju ulogu svoje karijere - Oliviera Bereta u "Ljubavnoj priči".

Rajana O'Nila trenutno gledano na Trećem kanalu u ulozi oca Kejt Foks, glavne "provodadžike" u istoimenoj seriji, a uskoro ćemo ga videti i u jednoj epozodi nove serije koju će emitovati TV Pink "Očajne domaćice" (koja je inače oborila sve rekorde gledanosti).

Kako i sam potiče iz glumačke porodice, Rajan O'Nil je većinu članova svoje bliže i dalje familije zarazio filmom, kao glumce, scenariste, reditelje. Njegova ćerka Tejtum u filmu "Mesec od papira" još kao dete je osvojila sva najveća filmska priznanja, ali, nažalost, takav uspeh nije ponovila kao odrasla. Posle neuspelog braka sa teniskom legendom Džonom Mekinroom, Tejtum je više vremena provodila uz alkohol i narkotike nego u glumačkim ulogama. I sam Rajan je imao veoma nesređen porodični život. Prvi put se oženio veoma mlad sa Džoanom Kuk Mor, onda sa Lil Tejlor Jang, pa Farom Fosit...

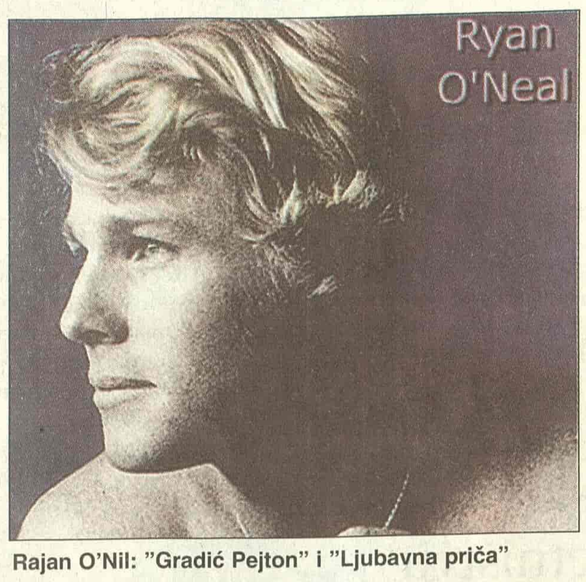

Rajan O'Nil: "Gradić Pejton" i "Ljubavna priča"

Pink 00.40

Zvezdane staze 9.

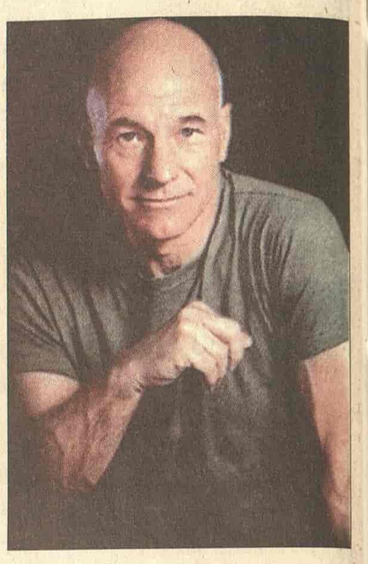

Patrik Stjuart

Kad vanzemaljci, ali i deo ekipe unutar zvezdane flote, započnu misiju osvajanja "magične" planete, kapetan Pikard i njegova posada moraju da odbrane te ljude kao i same ideale koji čine Federaciju od dana osnivanja... Uloge: Patrik Stjuart, Džonatan Frejks, Brent Spiner. Režija: Džonatan Frejks.

BK 21.00

Mesečina

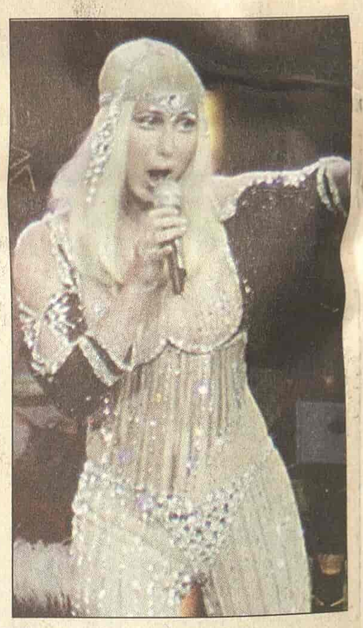

Šer

Loreta pristaje da se uda za Džonija Kamarera samo zato što ume da zaprosi na pravi način, iako ga ne voli. Pre venčanja Džoni mora da poseti bolesnu majku na Siciliji. U njegovom odsustvu Loreta, pokušava da izgladi nesuglasice između Džonija i njegovog brata Ronija... Uloge: Šer, Nikolas Kejdž, Vinsent Gardenija, Olimpija Dukakis. Režija: Norman Džuison.

IZJAVA DANA

Baš je briga

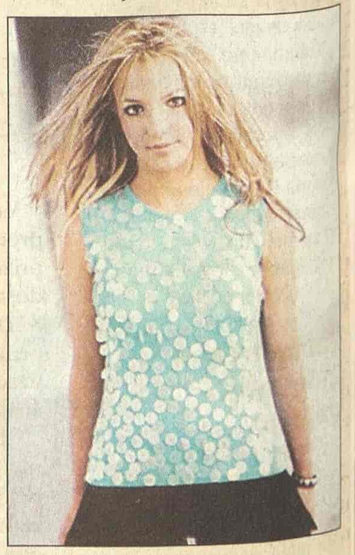

Britni Spirs, pevačica:

- Priznajem, baš me briga kao izgledam! Ja spadam među one žene koje se opuste kada se udaju.

RTS 1

06.00 Vesti (svakog sata)
06.05 Jutarnji program
08.00 Jutarnji dnevnik
08.15 Jutarnji program
09.05 U zdravom telu
09.20 Kuvati srcem (15.44)
09.35 Slagalica, kviz
10.05 Središta svetske kulture: Egipat i dolina Nila
11.05 SERIJA: Distrikt
12.00 Dnevnik 1
12.25 Kuvati srcem
12.40 SERIJA: Zaljubljene žene
13.30 Knjiga utisaka
14.00 Sat
15.10 Srećni telefoni
16.03 SERIJA: Srećni ljudi
17.00 Dnevnik 1
17.25 Šra radite, bre?
17.40 Beogradska hronika
18.30 Mačor super star
18.55 Slagalica, kviz
19.30 Dnevnik 2
20.00 SERIJA: Srećni ljudi
21.00 Sam protiv svih, kviz
22.00 Svedok
23.05 SERIJA: Odeljenje za ubistvo
00.00 Dnevnik 3
00.15 FILM: Tama

RTS 2

06.00 Dame pevaju Bonda
06.40 Šou Miroslava Ilića
08.00 SERIJA: Trinitinove avanture
09.00 Trezor
10.00 SERIJA: Marsupilami
10.30 Pozitv - negativ
11.00 Strani ozbrazovni program
11.30 Platoi zvuka
12.00 Kocnert Jasminke Stančul
12.30 Novi Zeland: Zemlja fjordova
13.00 Puls
13.45 Kuvati srcem
14.00 FILM: Rt straha
16.00 Ovo je Srbija
17.00 Srpski istočnici
17.30 Superheroji sa ostrva snova
18.00 Budi košarkaš
18.25 Pripovedanje Radoja Domanovića
18.55 SERIJA: Tintinove avanture
19.23 Dobro veče deco
19.30 Dnevnik
20.05 Moderna arhitektura u Srbiji
20.45 Pojmovnik
21.00 FILM: Hadsakerov čovek
22.45 Mali koncert
23.00 Zanimljiva istorija
00.00 SERIJA: Dosije X
00.45 FILM: Rt straha
02.15 Trezor

3K

10.00 FILM: Ljubav u Majamiju
12.00 SERIJA: Provodadžika
13.00 U kadru
13.30 Gastronomski dnevnik
13.50 Tajm kod
14.00 Mozaik
15.00 SERIJA: Red i zakon
16.00 SERIJA: Ciganke
17.00 FILM: Nevesta u crnom
18.30 Mama, taja i ja
19.00 Triki kviz
20.00 SERIJA: Ciganke
20.40 Lažnjak
21.00 3K specijal
22.00 SERIJA: Red i zakon
23.00 Kult zona
23.30 SERIJA: Provodadžika
23.30 3K SMS čet

PINK

05.15 SERIJA: Pozorište Reja Bredberija
06.00 Jutarnji program
08.00 SERIJA: Ljubav je kocka
09.00 Balkan Net
10.00 SERIJA: Srce u plamenu
11.00 SERIJA: Zatočenica ljubavi
12.15 Lepota, zdravlje i još ponešto
14.00 Magazin In
16.10 SERIJA: Čari
17.00 SERIJA: Zatočenica ljubavi
17.50 SERIJA: Srce u plamenu
19.20 SERIJA: Pokemoni
20.00 SERIJA: Ljubav je kocka
20.55 Grand show
23.15 Sanimetar
00.40 FILM: Zvezdane staze 9
02.15 FILM: Grmljavina u daljini

BK

Naslovi od 05.55 svakog sata
05.55 Budilnik
10.00 Bau bau
10.10 Crtani filmovi
11.00 SERIJA: U registraturi
12.00 SERIJA: Ružna Beti
14.00 Suočavanje
15.55 Telefakt
16.10 SERIJA: Đekna
17.00 Žiletov Svet sporta
17.25 Network
18.00 SERIJA: U registraturi
18.55 Telefakt
20.00 Kviz: Želite li da postanete milioner?
21.00 FILM: Mesečina
23.00 Preko ivice
23.25 Arsenal
23.55 Telefakt
00.35 Glas Amerike

B 92

07.00 Ragretsi
08.00 Vesti B92 (11.00, 13.00, 14.00, 15.00, 17.00, 18.00)
08.07 Sunđer Bob
08.25 Go Play around the city
08.30 Dnevna soba
09.30 Proces TV
14.10 SERIJA: Kneginja Anastazija
15.03 Dokumentarni film: Asteroidi - smrtonosni udar
15.55 B/gd/92: Priče o Beogradu
16.00 SERIJA: F/X
16.55 Go Play around the city
17.03 SERIJA: Vil i Grejs
17.30 SERIJA: Dadilja
18.03 SERIJA: Kneginja Anastazija
19.00 Sunđer Bob
19.15 Vesti B92
20.00 Ovo vas još nisam pitala
21.00 Glamurama
22.00 Vesti B92
22.30 SERIJA: Dadilja
23.00 SERIJA: Istražitelji iz Majamija
00.10 SERIJA: Vil i Grejs
00.35 Dokumentarna serija
01.30 SERIJA: F/X
02.35 NBA action
03.00 NBA: Dalas - Finiks
05.05 MTV Europe

POLITIKA

07.00 Politikino jutro **09.00** Zdravo je pravo **09.30 SERIJA:** Devojke iz butika bro jutro **10.00 SERIJA:** Tim snova **11.00** Intervju gledalaca **12.00 SERIJA:** Providens **13.10 FILM:** Gužva u Bronksu **15.00 SERIJA:** Svet muškaraca **15.30** Kar fešn **16.10** Beograde, dobar dan **17.10 SERIJA:** Pod suncem Sen Tropea **18.30** Recepti Laure Ravajoli **19.05** Vesti u 7 i 5 **19.35** Gradski dnevnik **19.50** Vest iz sveta **20.00** U susret **21.00 SERIJA:** Providens **21.50** Odgovorno **22.05** Vesti u 10 i 5 **22.30 SERIJA:** Svet muškaraca **23.00 SERIJA:** Tim snova **00.10 SERIJA:** Pod suncem Sen Tropea **01.10 FILM:** Medeni mesec u Vegasu

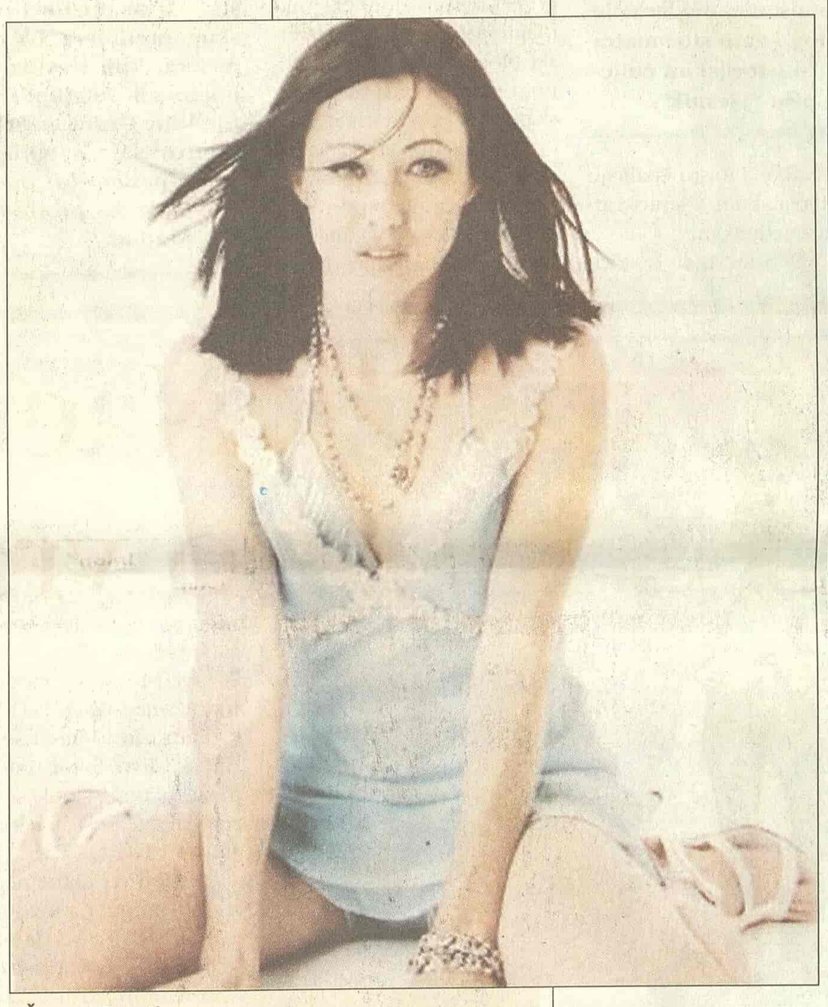

Šenon Doerti

Pink 16.00

Čari

Pričajući o svojoj ulozi u seriji "Čari", Šenon Doerti, između ostalog, kaže i ovo:

- Pru Halivel se umnogome razlikuje od mene privatno. Ona je veoma odgovorna osoba koja nosi ceo teret ovog sveta na svojim leđima. Pokušava da se stara o sestrama na sebi svojstven način, i postaje pomalo zamorna. Raduje me što sam poslednje tri epizode trećeg ciklusa i režirala, a onda sam odlučila da odem iz serije, i zbog toga ne žalim...

PALMA

08.15 SERIJA: Zemlja nade **09.00 SERIJA:** Kralj stočara **10.45** Pusti nešto narodno **12.05** Mali koncert **14.45** Zabavi me **15.45** Pusti nešto narodno **17.00 SERIJA:** Zemlja nade **18.00 SERIJA:** Kralj stočara **19.30** Pusti nešto narodno **20.00** Kviz: Tragač **21.00** Pusti nešto narodno

KANAL 9 KG

08.10 SERIJA: Plavci Pacifika **09.30** Flash (12.15, 18.30, 20.00, 22.00) **10.00** Vesti (12.00, 16.00) **10.10 SERIJA:** Marko Polo **11.10** Portal (15.30) **11.30** Konji ponovo jure **12.35 FILM** **14.00** Prilično lično **16.30 SERIJA:** Marko Polo **17.30** Zeleni program **18.00** Aktuelno **19.00** Objektiv I **20.15** Sportski blic **20.30 FILM** **22.30** Objektiv II **23.00 SERIJA:** Plavci Pacifika **00.00** Put vina **00.30** Playboy

TV NOVI SAD 1

07.00 Jutarnji program **09.05** Riznica **09.34** Pedagoška klackalica **10.05** Sa stilom **11.45** TV baština **12.15** Koncert u podne **13.02 SERIJA:** Dinastija Štraus **14.05** Riznica **15.02 FILM:** Spirala **17.00** Dnevnik **17.30 SERIJA:** Bolnica **18.00** Razglednice **19.05** Bajkokviz **19.30** Dnevnik **20.00 SERIJA:** Dinastija Štraus **22.00** Dnevnik **22.15** Sajamska hronika **22.25** Petkazanje **00.05** Ponoćni dnevnik **00.15 FILM:** Spirala

TV CRNA GORA 1

07.00 Jutarnji program **09.30** Serija za decu: Šalajko - otac **10.00** Vesti (12.00, 14.00) **10.05** Obrazovni program **12.10 SERIJA:** Osveta ljubavi **13.00 SERIJA:** Eliza **14.05** Ravnoteža **15.10** Meridijani **15.30** Dnevnik **1** **15.45** Obrazovni program **17.15** Lajmet **17.30 SERIJA:** Osveta ljubavi **18.30** Podgorička hronika **19.00** Ispeci pa reci **19.30** Dnevnik 2 **20.00 SERIJA:** Eliza **21.00** Otvoreno **22.30** Meridijani **22.45** Dnevnik **23.05** Tribunal **23.35** Porodični album **00.10 FILM:** Tri sezone **01.50** Otvoreno

Televizije zadržavaju pravo izmene programa na dan emitovanja

KABLOVSKA

HRT 1

09.15 SERIJA: Čarolija **12.30 SERIJA:** Zrela ljubav **13.20** Maja, talk-show **14.10 SERIJA:** Ed **15.05 SERIJA:** Obitelj Hrabrić **15.30** Nora Fora **17.10** Živt uživo - sa stilom **20.10 FILM:** Američki predsjednik **23.30 SERIJA:** Amnezija

HRT 2

08.00 SERIJA: Teletubbies **13.55** Glazbena TV **15.55** Vaterpolo, Final Four EL: Jug - Honved **17.35 SERIJA:** Povratak Arsena Lupina **19.30 SERIJA:** Život s Bonnie **20.05 SERIJA:** Bitange i princeza **21.15 SERIJA:** Cirkus **22.00** Zlikavci **22.30 FILM:** Paklena naranča **00.50 FILM:** Dead **02.10 SERIJA:** Zona sumraka

NOVA TV

07.00 Dječji program i crtani filmovi **09.40 SERIJA:** Rubi **10.30 SERIJA:** Zatočenica **11.20 SERIJA:** Ciganke **13.50 SERIJA:** Dream Team **14.20 SERIJA:** Izlog strasti **15.05 SERIJA:** Nauči me voljeti **16.00 SERIJA:** Ciganke **16.55 SERIJA:** Zatočenica **17.50 SERIJA:** Rubi **19.35** TaxiFreee, reality show **20.00 SERIJA:** Velika gužva u Bronxu **21.35** Drugo lice - Petar Vlahov show **22.35 SERIJA:** Pripravnik **23.45 SERIJA:** Buffy

Mirna Loj (TCM, 04.25

HALLMARK

07.30 FILM: Sam na času **09.00 FILM:** Ošamućenost venčanjem **10.45 SERIJA:** Uništeni grad **12.30 FILM:** Dug put **14.15 FILM:** Sam na času **15.45 FILM:** Ošamućenost venčanjem, **17.30 SERIJA** Uništen grad **19.15 FILM:** Deseti čovek **21.00 SERIJA:** Odeljenje **22.00 FILM:** Tri ujutru **23.45 FILM:** Beskervilski gonič

TCM

21.00 Where Eagles Dare Ul: Clint Eastwood **23.35** The Split Ul: Gene Hackman **01.05** Period of Adjustment Ul: Jane Fonda **03.00** Hysteria Ul: Robert Webber **04.25** Third Finger, Left Hand Ul: Myrna Loy