TV program

NAŠ IZBOR

Britni Spirs

Pomoć žrtvama uragana „Katrina"

Los Anđeles. - Popularna američka pevačica Britni Spirs stavila je na aukcijsku prodaju više stotina ličnih predmeta čiji je prihod namenjen žrtvama uragana "Katrina", prenela je agencija AFP.

Dvadesetrogodišnja zvezda, odrasla u Misisipiju, jednoj od država čija se obala našla na udaru uragana krajem avgusta, stavila je na prodaju na aukcijskom internet sajtu "iBej" (eBay) više od 300 predmeta i komada odeće. Ponuda je veoma raznolika i kreće se od sofe, do majica, minđuša i drugih "drangulija".

Prihod od prodaje biće uplaćen u fond pomoći žrtvama uragana u Misisipuju.

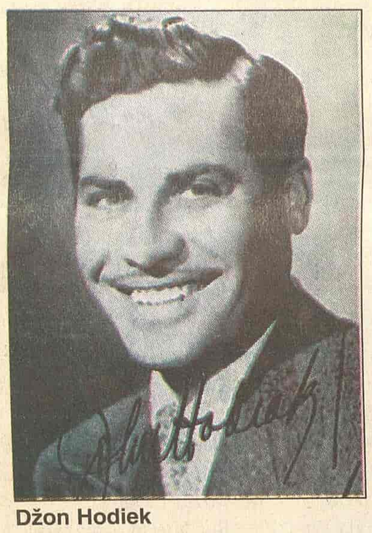

Džon Hodiek

RTS 2 14.00

Negde u noći

Džordž Tejlor (Džon Hodiek) je ratni veteran koji ima amneziju. Ima samo dve stvari vezane za prošlost, tačnije dva pisma. Prvo je napisala žena koja ga mrzi, a drugo, misteriozno potpisano je sa Leri Kravat. Tejlor odlazi u Los Anđeles da bi se susreo sa Kravatom.

Da li će Džordž uspeti da sazna pravi identitet tajanstvenog Lerija Kravata?

Režija: Džozef L. Mankijevič

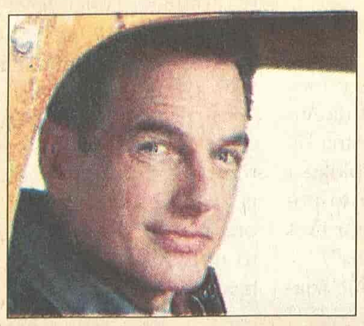

Mark Harman

Art 22.30

Za sva vremena

Čarls Latimer (Mark Harmon) je uspešni reklamni agent, oženjen Kristen (Katrin Hiks) ambicioznom poslovnom ženom. Na površini, njihov zajednički život izgleda idealno. Ali, Čarls, koji je zagriženi kolekcionar antikviteta, potajno žudi za mnogo jednostavnijim životom u prošlosti. Kada kupi prelepi zlatni sat koji ga, kad ga otvori, magično prebacuje kroz vreme u mali grad po imenu Somervil, koji je postojao krajem 19. veka.

Povratak na scenu

Tokio. - Joko Ono (72), udovica Džona Lenona, saopštila je danas da će održati koncert idućeg petka u Tokiju, povodom 25. godišnjice ubistva slavnog Bitlsa.

Ona će prvi put sama interpretirati pesme liverpulskog rok sastava. Nastupiće sa japanskim muzičarima u legendarnoj sali Budokan, u srcu japanske prestonice.

Joko Ono je na konferenciji za štampu rekla da joj je pomalo neprijatno, ali da je jako uzbuđena što će se pojaviti na sceni Budokana, gde su Bitlsi prvi put nastupali u Japanu, 1966. godine.

"Imam osećaj da je njegov duh tamo još prisutan", izjavila je Ono čiji će ovo biti tek peti koncert u domovini.

Kako je prenela AFP, prihod od ovog koncerta, koji će okupiti 13 japanskih muzičkih bendova, biće poklonjen sirotištima u Africi i Aziji.

Džon Lenon je ubijen decembra 1980. godine ispred svoje kuće u Njujorku.

Joko Ono

RTS 1

06.00 Vesti (svakog sata) **06.05** Jutarnji program **08.00** Jutarnji dnevnik **08.15** Jutarnji program **09.05** U zdravom telu **09.20** Kuvati srcem **09.35** Slagalica **10.05** Retrospektiva Žaka Kustoa **11.05 SERIJA:** Niko nije savršen **12.00** Dnevnik 1 **12.30** Kuvati srcem **12.45 SERIJA:** Jača od sudbine **13.30** Knjiga utisaka **14.00** Sat **15.10** Šou Đorđa Balašević **16.11 SERIJA**: Bolji život **17.00** Dnevnik TV NS **17.25** Šta radite, bre **17.40** Beogradska hronika **18.25** Mačor superstar **18.55** Slagalica **19.30** Dnevnik 2 **20.00 SERIJA:** Bolji život **21.00** Rezervisano vreme **22.05** Koncert Arsena Dedića, 1. deo **23.04 Filmski program** **00.00** Dnevnik 3 **00.15 FILM:** Četiri pera

RTS 2

06.00 Dame pevaju Bonda **06.40** Šumadijski vez **07.10** Vasilija Radojčić **07.45** Kuvati srcem **08.00 SERIJA:** Bej Blejd **09.00** Trezor **10.07 SERIJA:** Marselino **10.30** Matika: Kralj dolazi po pomoć **10.45** Muzička azbuka **11.02** Umetnost mita: Obala Jatmula **11.28** Razglednice: Cirih **11.36** Postanak i opstanak ćirilice **12.02** Jasminka Stančul **12.30** Naličje velegrada **14.00 FILM:** Negde u noći **16.00** Ovo je Srbija **17.00** Srpski istočnici **17.30** Superheroji sa ostrva snova **18.00** Vrele gume **18.25 SERIJA:** U ime zakona **18.55 SERIJA:** Bej Blejd **19.23** Dobro veče, deco **19.30** Dnevnik **20.05** Via militaris: Sa Balkana uvek sitžu loše vesti **20.40** Pojmovnik **21.00 FILM:** Noćni život **23.00** Zanimljiva istorija: Kaubojske čizme **00.00 SERIJA:** Dosije X **00.45 FILM:** Negde u noći

3 K

09.00 Zdravo je pravo **09.20** Infolek **09.45** To sam ja **10.00** Koncertni podijum **11.00** Najtraženiji **12.00** TV lica **13.00 SERIJA:** Crna hronika **14.00** Mozaik **15.00 SERIJA:** Crna hronika **16.00 SERIJA:** **17.30** Sveže **18.00** Mama tata i ja **18.40** To sam ja **19.00** Tajm kod **19.30** Triki **20.00** Lažnjak **21.00 SERIJA:** **22.00 SERIJA:** Crna hronika **23.00** Scene **23.45** To sam ja **00.15** 3K SMS čet

TV PINK

05.20 SERIJA: Pozorište Reja Bredberija **06.00 SERIJA:** Čari **07.00** Nindža kornjače **07.30 SERIJA**: Maćeha **08.30** Ruski rulet šou **09.30 SERIJA**: Uprkos svemu **11.00 SERIJA**: Srce u plamenu **12.15** Lepota, zdravlje i još ponešto **14.05** Magazin In **16.00 SERIJA**: Čari **17.00 SERIJA**: Uprkos svemu **18.25** Skrivena kamera **18.30** Nindža kornjače **19.00 SERIJA**: Prijatelji **19.30** Nacionalni dnevnik **20.00 SERIJA**: Maćeha **20.55** Grand šou **23.00 FILM:** Van Vilder **01.00 FILM:** Ja voLim svog dečka

BK

Naslovi od 05.55 svakog sata 05.55 Budilnik **10.10** Bau bau **10.10** Crtani film **12.00 SERIJA**: Prijatelji i suparnici **13.30** Svet u boji **15.00 FILM:** Dr **15.55** Telefakt **17.00 SERIJA:** Velo misto **18.00 SERIJA:** Zavodnici **18.55** Telefakt **20.00** Želite li da postanete milioner **21.00 SERIJA:** Kapelski kresovi **22.00 FILM:** Smaragdni grad **23.55** Telefakt

TV B 92

06.00 Kao kod kuće **07.00** Harold i ljubičasta bojica **08.06 SERIJA:** Vetrovi rata **09.00** Poligraf **09.33** Proces TV **12.10** Gardisti na Topčideru **13.03** Od srca **14.10 FILM:** Salon **16.00** Vesti **16.03 SERIJA:** Vetrovi rata **17.00** Popodnevni program: Kao kod kuće **18.00 SERIJA**: Vil i Grejs **18.30** Vesti **19.00** Poligraf **19.30** Harold i ljubičasta bojica **20.00** Timofejev **21.30** Jelou keb **22.00 SERIJA:** Šegrt **23.00** Vesti **23.30 SERIJA:** Vil i Grejs **24.00 FILM:** Salon

POLITIKA

07.00 Politikino jutro **08.15** Putujmo zajedno **08.50** Bioklinika **09.00** Zdravo je pravo **09.30 SERIJA:** Katalina i Sebastijan **10.30** Bioklinika **12.00** Zdravo je pravo **13.00** Gejm over **14.00** SMS čet **15.00 SERIJA:** Katalina i Sebastijan **16.00** Putujmo zajedno **17.15** Bioklinika **18.00** Neponovljivo **18.30** Auto market **19.00** Dan **20.00 SERIJA:** Katalina i Sebastijan **21.00** Problem **23.00** Dan **23.30 FILM**

TV STUDIO B

(Vesti na sat i pet minuta) **07.00** Beograde, dobro jutro **10.10 SERIJA:** Opčinjeni **11.10** Intervju gledalaca **13.10** SRbotomija **13.35** Stil **14.10** Nivo 23 **15.10** 5 puta 3 **15.30** Kar fešn **16.10** Beograde, dobar dan **17.15 SERIJA:** Pod suncem Sen Tropea **18.10** Svet novca **18.40** Recepti Laure Ravajoli **18.50** 5 puta 3 **19.05** Vesti u 7 i 5 **19.33** Gradski dnevnik **19.52** Vesti iz sveta **20.05** U susret **21.05 SERIJA**: Opčinjeni **22.05** Vesti u 10 i 5 **22.35** TV metrija **23.00 SERIJA:** Pod suncem Sen Tropea **00.10 FILM**

TV ART

09.00 Art market **09.30** Ordinacija Centar **11.00** Telemegamarket **11.30** Najkrasnije mesto od davnina **13.30 FILM:** Nevidljivi cirkus **15.15** Ordinacija Zdravlje **16.00** Divlji svet **17.30** Kultura stanovanja **18.30 SERIJA:** Mladi advokati **19.15** Priče o muzici **20.00** Tišina, snima se **20.30** Filmski vodič **21.30 SERIJA:** Mladi advokati **22.30 FILM:** Za sva vremena **00.35** Kafanisanje

STANKOM

08.00 Gong **08.30** Neustrašivi **09.00** Stankovanje **10.00** Gong **11.00** Srećan prag **12.00 SERIJA:** Džemini **13.00 SERIJA:** Kompanjerosi **14.15** Neko drugo ja **15.00 SERIJA:** Reka nade **16.00** Stankovanje **17.00** Gong **18.00** Putopis **19.00 SERIJA:** Džemini **20.00 SERIJA:** Kompanjerosi **21.30 SERIJA:** Dizajn **22.30 SERIJA:** Reka nade **23.20** Džuboks **23.30** Zvezdani broj

TV MOST

07.00 Oglasnik **08.00** Crtani film **09.15** Oglasnik **09.20** Crtani film **10.00** Muzika **11.00** Film info - R **12.15** Nisi ti više mali - R **14.15** Prsluk again - R **16.10** Oglasnik **16.15** Negde oko devet - R **18.00** Sat info **19.00** Aktuelno **19.15** Oglasnik **20.10** Film info **21.00** Kviz **22.30** Zdravlje **00.00** Sexifon **01.00** Erotski film

TV KOŠAVA

09.00 Bioklinika **10.00** Hepi aur **10.25** Astrologos **11.00** Okvir za sliku **12.00 SERIJA:** Sumnja **13.00** SMS džuboks **16.00** Reč po reč **17.00** Hepi aur **17.25** Astrologos **18.05** SMS oglasi **19.05** Ribolovačke avanture **20.05** Spajalica **21.05 SERIJA:** Sumnja **22.05** SMS oglasi **23.05** SMS džuboks **24.00** Fantastik erotika **00.45** Seksi najt

TV NOVI SAD

07.00 Jutarnji program **08.30 SERIJA:** Izlog strasti **09.05** Školski program **09.30** Obrazovni program **10.05** Sa stilom **11.45** Portreti **12.15** Najsmešnije životinje **13.02** Put vina **14.05** Školski program **15.02 FILM: 16.30 SERIJA:** Bolnica **17.00** Dnevnik **17.30 SERIJA:** Izlog strasti **18.00** Razglednice **19.00** Najsmešnije životinje **19.30** Dnevnik **20.00** Put vina **21.00** Drama **22.00** Vojvođanski dnevnik **22.20** Petkazanje **24.00** Ponoćni dnevnik **00.15 SERIJA:** Bolnica **00.40 SERIJA:** Izlog strasti

TV CRNA GORA 1

07.00 Jutarnji program **09.10** Mali koncert **09.35 SERIJA:** Tin Tin **10.00** Vijesti (12.00, 14.00) **10.05** Obrazovni program **12.10 SERIJA:** Osveta ljubavi **13.00 SERIJA:** Mjesto zločina **14.05** Ravnoteža **15.10** Meridijani **15.30** Dnevnik 1 **15.45** Obrazovni program **17.15** Lajmet **17.30 SERIJA: 18.30** Podgorička hronika **19.00** Crtani film **19.10** Ispeci pa reci **19.30** Dnevnik 2 **20.00 SERIJA:** Mjesto zločina **21.00** Otvoreno **22.30** Meridijani **22.45** Dnevnik 3 **23.05** Nova lica Evrope **23.40 FILM:** Dvije žene

Televizije zadržavaju pravo izmene programa na dan emitovanja

Kejt Hadson ("Četiri pera", RTS 1, 00.15)

RTS 1 00.15

Četiri pera

Mladi oficir Hari Fevršam kome se predviđa sjajna karijera, odbio je da ode u Sudan gde se Englezi bore protiv muslimana. Harijev najbolji prijatelj Džek Durans i još dva oficira, šalju mu tri pera, simbol kukavičluka...

Režija: Šekar Kapur. Igraju: Hit Ledžer, Ves Bentli, Kejt Hadson...

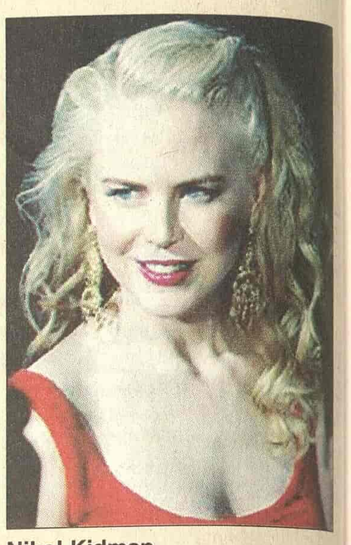

Nikol Kidman

BK 22.00

Smaragdni grad

Uspešni scenarista prihvata činjenicu da se prodao i pokušava da stvori nešto značajno i vredno - australijski original. Njegova odluka ga dovodi u sukob sa industrijom koja je usmerena ka američkom tržištu...

Režija: Majkl Dženkins.

Igraju: Džon Hargrivs, Nikol Kidman, Robin Nevin, Kris Hejvud...

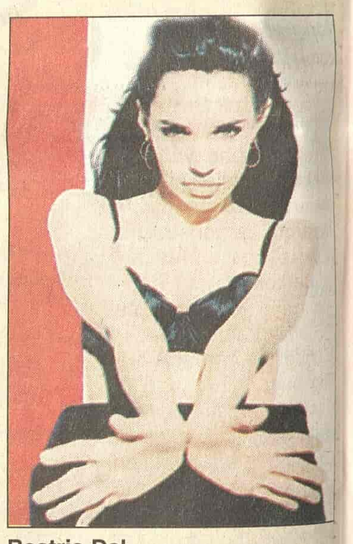

Beatris Dal

RTS 2 21.00

Noćni život

Mlada Lola u poseti je Parizu. Na nesreću, propušta poslednji autobus za povratak kući zbog čega je prinuđena da luta nepoznatim predgrađem tog grada. Šetajući, upoznaje mladića koji je poziva u lokalni klub. A da bi joj popravio raspoloženje, daje joj drogu...

Režija: Jolanda Zaberman.

Igraju: Elodi Buše, Beatris Dal, Rošdi Zem...

Sofija Loren

TV CG 1 23.40

Dve žene

Ćezira i njena trinaestogodišnja ćerka Rozeta, beže iz Rima tokom savezničkog bombardovanja za vreme Drugog svetskog rata. One putuju u selo u kome je Ćezira rođena. Jednom prilikom obe bivaju silovane od strane vojnika koji su se krili u crkvi. Ovaj surovi događaj je previše za uvek snažnu i na borbu spremnu Ćezaru i ona doživljava nervni slom.

Uloge: Sofija Loren, Robert Loađa, Leonardo Ferantini...

Režija: Dino Rizi

KABLOVSKA

HRT 1

12.30 SERIJA: Ljubav nema cenu **13.20** Šou Opre Vinfri **14.15 SERIJA:** Sestre **17.50** Kviz: Najslabija karika **18.40 SERIJA:** Ljubav u zaleđu **20.10 FILM:** Park iz doba jure 2: Izgubljeni svet **23.15 SERIJA:** Ubistva u Midsameru **01.15 FILM:** Swimming With Sharks

HRT 2

13.30 FILM: Ciklus Život piše priče: Beznadežan život **15.20** Prenos: Fudbal: Hrvatska - Švedska (mladi) SP 2006. **17.20 SERIJA:** Svet slavnih **18.50 SERIJA:** Štrumpfovi **19.15 SERIJA:** Hajden hils **20.00 SERIJA:** O. C. **22.00 FILM:** Savršeno ubistvo

NOVA TV

10.15 SERIJA: Naslednica **11.05 SERIJA:** Izlog strasti **11.45 SERIJA:** Putevi ljubavi **12.40 FILM:** Ukradeno srce **14.25** Šaljivi kućni video **15.05 SERIJA:** Kralj kvinsa **15.35 SERIJA:** Svi vole Rejmonda **16.05 SERIJA:** Ciganke **17.05 SERIJA:** Naslednica **18.00 SERIJA:** Jelena **20.10 SERIJA:** Taksista **21.00** Istraga, kriminalisitčki magazin **22.00 FILM:** Crni pas **23.35** Neustrašivi letači **00.30 FILM:** Poslednje samoubistvo

Ajrin Djun (TCM, 03.55)

HALLMARK

11.15 MINI SERIJA: Čudesna legenda o vilenjacima **13.00 SERIJA:** Meklaudove ćerke **13.45 FILM:** G. Muzika **15.30 FILM:** Misterije holivudske majke **17.15 FILM:** Dinastija: Iza scene **19.00 SERIJA:** Meklaudove ćerke **20.00 FILM:** U autobusu sa mojom sestrom **21.45 FILM:** Đavolja matematika **23.00 FILM:** Čekao sam te **01.00 FILM:** Virtualna opsesija **03.00 FILM:** Đavolja matematika

TCM

21.00 Diner Ul: Kevin Bacon **22.50** Arturo's Island Ul: Reginald Kerman **00.25** Brotherly Love Ul: Peter O'Toole **02.15** Mister Buddwing Ul: James Garner **03.55** The White Cliffs of Dover Ul: Irene Dunne