ПЕРВЫЙ



05.00 Телеканал «Доброе утро»

05.00 Телеканал «Доброе утро»
09.00 Новости (с субтитрами)
09.25 «Модный приговор». (0+)
10.15 «Жить здорово!» (16+)
11.00 «Время покажет». (16+)
12.00 Новости (с субтитрами)
12.15 «Время покажет». (16+)
14.00 «Большая игра». (16+)
15.00 Новости (с субтитрами)
15.15 Давай поженимся! (16+)
16.05 «Мужское / Женское». (16+)
17.00 «Большая игра». (16+)
18.00 Вечерние новости (с субтитрами)
18.30 «Время покажет». (16+)
19.50 «Пусть говорят». (16+)
21.00 «Время»
22.00 **ПРЕМЬЕРА. «РАБОТА НАД ОШИБКАМИ».** (16+)
Бориса избивают в тюрьме, и он попадает в больницу. Зина сообщает Василию, что хочет устроить шефские показы их нового фильма по всей стране, в том числе и на зоне, где находится Шершенев.
23.00 «Большая игра». (16+)
00.10 «Время героев». (16+)
01.10 ПОДКАСТ.ЛАБ. (16+)
03.00 Новости
03.05 ПОДКАСТ.ЛАБ. (16+)

РОССИЯ



09.55 О самом главном. (12+)

05.00 Утро России
09.00 Вести
09.30 Местное время
09.55 О самом главном. (12+)
11.00 Вести
11.30 Вести. Местное время
12.00 «60 минут». (12+)
14.00 Вести
14.30 **«ТАЙНЫ СЛЕДСТВИЯ».** (16+)
Студент Земцов рисует по памяти портрет тайного поклонника Евсеевой, погибшей при таких же обстоятельствах, что и Фролова. Буевич выдвигает свою версию…
16.30 Вести
17.00 «Малахов». (16+)
18.00 «60 минут». (12+)
20.00 Вести
21.10 Вести. Местное время
21.30 **«ИСТОРИЯ ЕГО СЛУЖАНКИ».** (16+)
XIX век. В Москву возвращается молодой граф Николай Шереметьев - завидный холостяк, появление которого мгновенно привлекает внимание всего высшего света.
23.40 **«БОГАТЫЕ ТОЖЕ ПЛАЧУТ».** (16+)
00.30 XXXV Международный фестиваль «Славянский базар в Витебске»
02.05 **«ЧУЖОЕ ГНЕЗДО».** (12+)
03.00 Вести
03.30 **«ЧУЖОЕ ГНЕЗДО».** (12+)
04.57 Перерыв в вещании

ТВЦ



06.00 «Настроение»

06.00 «Настроение»
08.05 «Смех, дрожь и видео». (16+)
08.35 **«МОСКОВСКИЕ ТАЙНЫ. ГОСТЬЯ ИЗ ПРОШЛОГО».** (12+)
10.35 «Андрей Панин. Бой с тенью». (16+)
11.30 События
11.50 **«СТАРАЯ ГВАРДИЯ. ОГНЕННЫЙ СЛЕД».** (16+)
13.45 «Мой герой». (12+)
14.30 События
14.50 Город новостей
15.05 **«ПРОВИНЦИАЛЬНЫЙ ДЕТЕКТИВ».** (16+)
16.55 Хроники московского быта. (16+)
17.50 События
18.10 **«ЗАГАДКА НА ДВОИХ. ФЕВРАЛЬСКАЯ СИРЕНЬ».** (12+)
22.00 События
22.35 «Хватит слухов!» (16+)
23.05 «Знак качества». (16+)
00.00 События. 25-й час
00.30 «Петровка, 38». (16+)
00.45 «Дорогие товарищи. Королевский гамбит». (16+)
01.30 «Настоящий детектив. Тайна красного дракона». (16+)
02.10 «Русские тайны. Звёздные войны». (16+)
03.00 **«АННА-ДЕТЕКТИВЪ-2».** (16+)
04.30 «Петровка, 38». (16+)
04.45 «Андрей Панин. Бой с тенью». (16+)
05.30 «Хватит слухов!» (16+)
05.55 Перерыв в вещании

НТВ



14.00 «ЛЕСНИК». (16+)

04.50 **«ЛЕСНИК».** (16+)
Два деда - Егорыч и Пантелеич - отмечали День Победы, когда в дом ворвались бандиты. Егорыч ударил обухом по затылку одного из них, но второму удалось сбежать.
06.30 «Утро. Самое лучшее». (16+)
08.00 «Сегодня»
08.25 **«ЛЕСНИК».** (16+)
10.00 «Сегодня»
10.35 **«ЛЕСНИК».** (16+)
13.00 «Сегодня»
13.25 «Чрезвычайное происшествие»
14.00 **«ЛЕСНИК».** (16+)
16.00 «Сегодня»
16.45 «ДНК». (16+)
19.00 «Сегодня»
20.00 **«БАЛАБОЛ».** (16+)
Отдел Балабина привлекают к операции по задержанию наркоторговцев. Операция срывается - гибнет один из оперативников и двое наркокурьеров. Третий курьер - Птахин - сбегает.
22.15 **«ДЕЛЬФИН».** (16+)
На Кораблёва обрушивается вал обращений по поводу земельных участков, незаконно «отжатых» различными организациями, связанными с Лазаревым. Число жалобщиков растёт, и операм приходится разрываться между работой с этими обращениями и расследованием убийства...
00.15 «Сегодня»
00.35 **«ВСПЫШКА».** (16+)

РОССИЯ К Культура



14.15 Линия жизни

06.30 Пешком...
07.05 Легенды мирового кино
07.35 **15.05 «ЛИЧНОЕ СЧАСТЬЕ»**
08.45 02.25 «Роман в камне»
09.15 Диалоги о животных
10.00 12.30 17.00 19.30 Новости культуры
10.15 Неизвестные маршруты России
10.55 **«ТРИ ВЕСЕЛЫЕ СМЕНЫ»**
12.00 Писатели нашего детства
12.45 «Хранители жизни»
13.25 «Твердыни земли русской»
14.15 Линия жизни
16.15 «Подземные дворцы для вождя и синицы»
17.15 Оттепель. В добрый час
17.30 01.00 «Айболит-66». Нормальные герои всегда идут в обход»
18.10 01.40 «К истокам древности»
19.00 «Хождение Кутузова за море»
19.45 Библейский сюжет
20.15 Спокойной ночи, малыши!
20.30 «Рассекреченная история»
20.55 **«КРАХ ОПЕРАЦИИ «ТЕРРОР»**
22.00 «Павел I»
Телеверсия спектакля Государственного академического театра имени Евгения Вахтангова
00.20 «Тайные дворцы Эрмитажа»

СТС

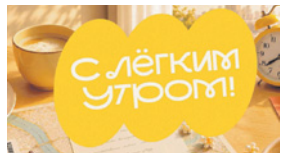

05.50 С лёгким утром! (16+)

05.00 «100 мест, где поесть». (16+)
05.50 С лёгким утром! (16+)
06.40 ПроСТО кухня. Лучшее. (12+)
08.00 Премьера! Вам и не снилось. (16+)
09.00 «100 мест, где поесть». (16+)
09.25 **«СЛУЧАЙНЫЙ МУЖ».** (16+)
11.15 **«КУНГ-ФУ ЖЕРЕБЕЦ».** (12+)
13.55 **«ПАПИНЫ ДОЧКИ. НОВЫЕ».** (12+)
17.55 **«НЕ В СВОЕЙ ТАРЕЛКЕ».** (16+)
Тракторист Игорь буквально сталкивается со спасательной капсулой трёх пришельцев, которые приземлились в деревне и обрели человеческий облик. Только он знает правду про инопланетных гостей.
21.00 **«ЧОКНУТЫЕ».** (16+)
США, 2024 г. Криминальная комедия. В ролях: Эд Харрис, Билл Мюррей, Дженнифер Кулидж. Бывший преступник Винсент давно завязал с преступным прошлым. В канун Нового года он едет в загородный дом с женой и пасынком-подростком.
23.00 **«МИЗАНТРОП».** (18+)
01.25 **«ШПИОН, КОТОРОГО НЕ БЫЛО».** (16+)
03.10 **«ЛЮБОВНЫЙ НАПИТОК №9».** (16+)
04.40 «100 мест, где поесть». (16+)

5-Й КАНАЛ

05.00 Известия. (16+)
05.25 **«СВОИ-3».** (16+)
06.00 **«СВОИ-7».** (16+)
09.00 Известия. (16+)
09.30 **«СВОИ-4».** (16+)
11.15 **«СВОИ-7».** (16+)
13.00 Известия. (16+)
13.30 **«ВЕЛИКОЛЕПНАЯ ПЯТЁРКА-8».** (16+)
Россия, 2026 г. Детектив.
14.20 **«ВЕЛИКОЛЕПНАЯ ПЯТЁРКА-5».** (16+)
17.00 Известия. (16+)
17.30 **«СЛЕД».** (16+)
22.20 **«ВЕЛИКОЛЕПНАЯ ПЯТЁРКА-7».** (16+)
23.05 **«ВЕЛИКОЛЕПНАЯ ПЯТЁРКА-5».** (16+)
00.00 Известия. Итоговый выпуск. (16+)
00.30 **«СВОИ-7».** (16+)
02.00 **«СЛЕД».** (16+)

ЗВЕЗДА

06.40 **09.15 «НА ДРУГОМ БЕРЕГУ».** (16+)
09.00 13.00 17.00 19.00 Новости дня. (16+)
09.55 **13.25 14.25 15.05 17.15 02.35 «ЗОЛОТОЙ КАПКАН».** (16+)
Случайные знакомые - бывший танкист Андрей Новиков и никогда не служивший в армии Юра Мартов - оказываются в поисках денег на золотом прииске...
15.00 Военные новости. (16+)
19.30 «Скрытые угрозы» с Николаем Чиндяйкиным. (16+)
21.55 **«ОХОТНИК».** (16+)
00.00 **«ПЛАТА ЗА ПРОЕЗД».** (16+)
01.45 «Шедевры военных музеев». (12+)

ОТР

06.00 **«ЧЁРНЫЙ ПРИНЦ».** (16+)
07.30 20.15 «Календарь». (12+)
08.00 08.30 09.00 09.30 10.00 10.50 12.00 13.00 15.00 18.00 20.00 Новости
08.05 08.35 Пёстрый мир
09.05 09.35 10.05 12.10 13.10 18.20 ОТРажение
11.00 23.55 «Великие шедевры строительства». (12+)
15.15 **«ИСКРЕННЕ ВАШ...»** (16+)
16.45 «Новости Совета Федерации». (12+)
17.00 00.50 «Игра в классики». (12+)
17.40 «Конструкторы будущего». (12+)
20.45 **«Я РОДОМ ИЗ ДЕТСТВА».** (16+)
22.15 **«БРИЖИТ БАРДО: ИСКУССТВО ЖИТЬ».** (16+)

МОСКВА 24

06.00 «Утреннее вещание». (16+)
10.00 11.00 11.30 12.00 12.30 13.00 13.30 14.00 14.30 15.00 15.30 16.00 17.00 17.30 18.00 18.30 19.00 20.00 20.30 20.45 21.00 21.30 22.00 22.30 22.45 23.00 23.30 00.00 01.00 02.00 «Новости». (16+)
10.05 «Москва. Итоги». (12+)
11.20 12.20 13.20 14.20 15.20 16.20 17.20 19.25 «Деньги 24». (12+)
11.40 «Качество жизни». (12+)
11.50 13.50 15.50 17.50 19.50 «Сити». (12+)
12.50 14.50 16.50 18.50 «Москва - столица спорта». (12+)
15.35 16.25 17.35 19.35 21.35 03.30 «Спецреп». (12+)
21.15 23.45 «Московский патруль». (16+)
00.10 «Мослекторий». (12+)

ПОДМОСКОВЬЕ

05.00 «Новости МО». (16+)
06.00 «Утро в халате». (16+)
06.30 «Всё просто!» (12+)
06.55 «Дача 360». (12+)
07.40 12.20 «Внимание! Еда!»
08.00 «Сделано в России»
08.30 «Погода на любой вкус»
09.05 15.15 21.05 «СССР. Знак качества». (16+)
09.50 «За МКАДром». (12+)
10.35 «Погода для похода»
11.20 14.15 «Лето в Подмосковье». (12+)
13.15 «Гостеприимство». (12+)
17.05 «Викторина 360»
17.45 «Подмосковный нейротур». (12+)
18.15 «Город с историей». (12+)
18.40 «Рекопись Подмосковья»
19.30 «Главные события дня»
20.30 «Это Китай!» (16+)
21.45 «Последний день». (16+)
22.30 «Загадки древней истории». (16+)
23.10 00.20 «Подкаст». (18+)

МОСКВА. ДОВЕРИЕ

06.10 08.00 11.55 16.15 01.00 «Новости дня». (16+)
06.20 11.25 02.45 «Улицы московские». (12+)
06.50 «Служебный роман». (12+)
07.15 «Юмор на все времена». (16+)
08.05 **«СЕМЬЯ ИВАНОВЫХ».** (16+)
09.45 **«ЗМЕЕЛОВ».** (16+)
12.00 **23.25 «ЗВЕЗДОЧЁТ».** (16+)
15.15 «Время московское». (12+)
16.00 23.00 «Звёзды советского экрана». (16+)
16.20 **«ТРЕСТ, КОТОРЫЙ ЛОПНУЛ».** (16+)
20.00 **«ПЯТЬ МИНУТ СТРАХА».** (16+)
21.30 **«КРИК ТИШИНЫ».** (16+)

Сериалы Фильмы (0+) рекомендуется детям любого возраста (6+) не рекомендуется детям до 6 лет (12+) не рекомендуется детям до 12 лет (16+) не рекомендуется лицам моложе 16 лет (18+) не рекомендуется лицам моложе 18 лет

В ПРОГРАММЕ ВОЗМОЖНЫ ИЗМЕНЕНИЯ ПО НЕЗАВИСЯЩИМ ОТ РЕДАКЦИИ ПРИЧИНАМ.

Телепрограмма и фотоанонсы предоставлены компанией АО «СЕРВИС-ТВ». Знаком возрастного ограничения не отмечены телепередачи, транслируемые в эфире без предварительной записи или являющиеся информационной продукцией, имеющей значительную историческую, художественную или иную культурную ценность для общества, или предназначенные для детей, не достигших возраста 6 лет

РЕН

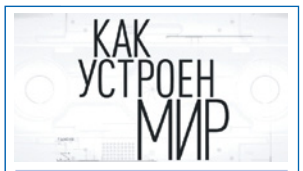

11.00 «Как устроен мир». (16+)

05.00 18.00 01.25 04.30 «Самые шокирующие гипотезы». (16+)
06.00 «С бодрым утром!» (16+)
08.30 12.30 16.30 19.30 23.00 «Новости». (16+)
09.00 «Великие. Дзержинский». (16+)
10.25 «Военная тайна» с Игорем Прокопенко. (16+)
11.00 «Как устроен мир с Тимофеем Баженовым». (16+)
12.00 16.00 19.00 Информационная программа 112. (16+)
13.00 «Загадки человечества с Олегом Шишкиным». (16+)
15.00 «Дикий, дикий мир». (16+)
17.00 02.15 «Тайны Чапман». (16+)
20.00 «Безумные факты». (16+)
20.45 **«ЗАЛОЖНИК».** (16+)
23.25 **«КРАЙНИЕ МЕРЫ».** (16+)

ТНТ



07.00 «ИНТЕРНЫ». (16+)

07.00 «ИНТЕРНЫ». (16+)
09.00 «Большой куш». (16+)
11.00 **«ИНТЕРНЫ».** (16+)
19.00 **«ПРАЗДНИКИ».** (16+)
21.30 **«ОЧЕНЬ ДРЕВНЯЯ РУСЬ».** (18+)
Представьте, что современные люди вдруг оказались в XIII веке. Здесь уже есть свой «терем красоты», вместо мессенджеров работают дети-вестовые, а жители спорят о тех же проблемах, что и сегодня.
22.50 **«БАТЯ».** (16+)
Россия, 2020 г. Комедийная мелодрама. В ролях: Владимир Вдовиченков, Андрей Андреев.
История о путешествии взрослого героя к своему Бате, суровому русскому мужику, который стал отцом на заре девяностых...
00.20 **«БАБКИ».** (16+)
01.30 «Однажды в России». (16+)
05.00 «Утро ТНТ»-2026». (16+)
05.50 **«ИНТЕРНЫ».** (16+)

ТВ-3

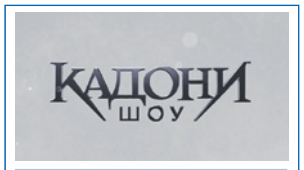

01.30 Кадони шоу. (16+)

06.00 «Мультфильмы». (0+)
08.30 «Леди Баг и Супер-Кот». (6+)
09.00 «Слепая». (16+)
10.00 «Порча». (16+)
11.00 Гадалка. (16+)
15.30 «Порча». (16+)
16.00 «Слепая». (16+)
18.00 **«СКОРАЯ ПОМОЩЬ».** (16+)
Кулыгин находит угнанную машину Скорой, она вся изрисована граффити. На радость проверяющим, которым наконец-то есть, за что зацепиться. Арефьеву вызывают в Минздрав, у нее проблемы. Рая сообщает Кулыгину, что потеряла ребенка. По подстанции расползаются слухи...
23.15 **«ТЕМНЫЕ ТАЙНЫ».** (18+)
01.30 Кадони шоу. (16+)
02.15 Экстра такси. (16+)
02.30 Дневник экстрасенса с Фатимой Хадуевой. Молодой ученик. (16+)
05.45 «Мультфильмы». (0+)

ЧЕ



04.20 «СОЛДАТЫ-14». (16+)

06.15 «+100500». (16+)
09.00 Улётное видео. (16+)
14.00 Влад решает. (16+)
Реалити-расследование, в котором Влад Чижов вместе с командой единомышленников - проницательным «Техно» Яном, бесстрашным «Корейцем», обаятельной ассистенткой и невидимым «Кодером» - поднимает расследования на новый уровень.
Теперь зрители увидят, как «сыщики» цепляются за улики и с помощью передовых технологий собирают паззл в понятную мошенническую схему. Вместе они вступят в ожесточенную схватку с преступниками...
15.00 Решала. (16+)
19.00 Влад решает. (16+)
21.00 Найди по ID. (16+)
23.00 Опасные связи. (18+)
03.30 Вне закона: Преступление и наказание. (16+)
04.20 **«СОЛДАТЫ-14».** (16+)

МАТЧ ТВ



13.00 Есть тема! Прямая трансляция

06.00 «Век нашего спорта». (12+)
07.00 09.00 12.55 15.30 19.20 04.20 Новости
07.05 11.40 21.30 Все на Матч! Прямая трансляция
09.05 16.45 Футбол. ЧМ-2026. Финал. Трансляция из США. (6+)
12.35 Спецрепортаж. (12+)
13.00 Есть тема! Прямая трансляция
14.25 География спорта. (12+)
14.55 «Что за спорт? Экстрим»
15.35 Громко. Прямая трансляция
19.25 Футбол. «Ротор» (Волгоград) - «СКА-Хабаровск». Лига Пари. Прямая трансляция
23.00 Хайдайвинг. Международный фестиваль «Две реки». Трансляция из Москвы. (6+)
01.00 Бильярд. BetBoom. Лига чемпионов. Трансляция из Москвы. (6+)
02.55 Автоспорт. Российская серия кольцевых гонок. Казань ринг. (6+)
03.25 «Неймар». (12+)

ДОМАШНИЙ



07.30 Давай разведёмся! (16+)

06.30 По делам несовершеннолетних. (16+)
07.30 04.40 Давай разведёмся! (16+)
08.30 Тест на отцовство. (16+)
10.45 «Прости меня...» (16+)
11.50 «Беду отведу». (16+)
13.00 «Знахарка». (16+)
13.35 «Верну любимого». (16+)
14.10 «Голоса ушедших душ». (16+)
14.45 **«Я ТЕБЯ НЕ БОЮСЬ!»** (16+)
19.00 **«СЕКРЕТЫ ЛИЗЫ».** (16+)
23.30 «Понять. Простить». (16+)
00.30 «Порча». (16+)
01.35 «Знахарка». (16+)
02.05 «Верну любимого». (16+)
02.35 «Голоса ушедших душ». (16+)
03.00 Тест на отцовство. (16+)
05.30 По делам несовершеннолетних. (16+)

КОМПЬЮТЕРНЫЙ МАСТЕР



НИКИТА

ПЕНСИОНЕРАМ СКИДКА 30%

РАБОТАЮ ЕЖЕДНЕВНО С 9.00 ДО 22.00 БЕЗ ВЫХОДНЫХ

- Удаление вирусов
- Установка Windows
- Ремонт ноутбуков и ПК
- Настройка сети Wi-Fi
- Консультации, обучение
- Модернизация ПК
- Настройка телевизоров
- Smart TV, ТВ-приставок

8 (964) 510-69-46

РЕКЛАМА

ПЕНСИОНЕРАМ!

ДОГОВОР РЕНТЫ С «ЖИЛСОЦГАРАНТИЕЙ»

Надежность, подтвержденная 30-летним стажем



- Забота, помощь по дому, честные выплаты
- До 7 млн. рублей сразу, до 50 тысяч ежемесячно

являемся непосредственным плательщиком ренты*

Звоните:
(495) 626 45 55

*ООО "Жилсоцгарантия" ИНН 7701090069, ОГРН 1157746172220

Реклама

ЦИФРОВЫЕ СЛУХОВЫЕ АППАРАТЫ



- Выезд специалиста на дом
- Гарантийный, постгарантийный ремонт

8 (495) 517-10-71
8 (499) 769-51-29
8 (925) 477-20-47

www.surdology.ru

«Сходненская», ул. Героев Панфиловцев, д. 8.
(100 метров от метро)

РУ РЗН № РЗН 2020/11896 от 09.09.2020 ООО «АЭРОН» Реклама

Швейцарское качество!

- Скидки пенсионерам и участникам СВО
- Продажа по электронным сертификатам

ИМЕЮТСЯ ПРОТИВОПОКАЗАНИЯ. ПРОКОНСУЛЬТИРУЙТЕСЬ СО СПЕЦИАЛИСТОМ

***

– Слушай, у меня вопрос есть: ты же вроде шаришь в фотографии, наверное, должен знать…
– Давай.
– Почему объектив круглый, а фотографии получаются прямоугольные?



***

– Простите, а вы под каким знаком родились?
– «Стоянка запрещена».

***

Жена – мужу:
– А вот раньше ты был просто счастлив, если видел меня всего несколько минут в день!
– И сейчас – тоже, – бормочет под нос муж.

***

– Девушка, вас можно пригласить на танец?
– Трое детей….
– А-а-а, ну отдыхайте, отдыхайте…

***

Растерянный мужчина ходит по рынку с бумажкой в руках. Его окликает продавец:
– Мужчина, вы забыли купить лук!
– Но у меня лук не записан.
– Так идите ко мне, – я вам допишу!



***

Разговор двух подруг:
– А твой новый парень находчивый?
– Да! Когда сосед свою собаку забыл покормить, и она дико выла, он её пельменями обстрелял из рогатки, собака поела и замолчала.

***

– Девушка, а можно познакомиться?
– У вас что, мало разочарований в жизни было?

***

– Сынок, сходи в магазин!
– А волшебное слово?
– Интернет отключу!
– Уже бегу, папа.



***

– Никогда не пытайся понять то, что просто не можешь понять.
– Не понял…
– И не пытайся!

***

– Мама, зачем ты отругала папу?
– Видишь ли, ему сейчас предстоит выбивать ковры. А когда он злится на меня, то выбивает ковры намного энергичнее.

***

– Согласилась она на предложение?
– Да, только попросила повременить.
– Почему?
– Сказала: «Ты будешь последним, за кого я выйду замуж».

***

– Сколько раз я тебе говорила: «Хватит быть таким дотошным!» – а ты всё равно продолжаешь.
– Восемь.

***

– Сосед, чего у тебя петух ночью так орал?
– Да я его на летнее время переводил.

***

– Мама, я пошёл играть в футбол с ребятами.
– Только через мой суп!

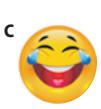

КИНО И СЕРИАЛЫ

МОСФИЛЬМ. ЗОЛОТАЯ КОЛЛЕКЦИЯ

07.55 Мультфильмы. (0+)
09.00 «Вовка в Тридевятом царстве». Мультфильм. (0+)
09.20 «В стране невыученных уроков». Мультфильм. (0+)
09.45 «БОЛЬШОЙ АТТРАКЦИОН». (16+)
11.15 «ГУТТАПЕРЧЕВЫЙ МАЛЬЧИК». (16+)
12.35 «ВЕСНА НА ОДЕРЕ». (16+)
14.25 «СЛУЧАЙ В КВАДРАТЕ 36-80». (16+)
15.45 «БЫЛО У ОТЦА ТРИ СЫНА». (16+)
18.15 «РОДНЯ». (16+)
20.00 «ВОЗВРАЩЕНИЕ «СВЯТОГО ЛУКИ». (16+)
21.45 «ЧЕРНЫЙ ПРИНЦ». (16+)
23.30 «ВЕРСИЯ ПОЛКОВНИКА ЗОРИНА». (16+)
01.05 «БРАТ». (18+)
02.40 «БРАТ-2». (18+)
04.45 «СЕСТРЫ». (18+)

VIJU TV1000

05.30 «Зверокрекеры. Мультфильм. (6+)
07.15, 08.40, 10.10 «ПРОПАВШИЕ БЕЗ ВЕСТИ». (18+)
11.40 «КРУЧЕ НЕКУДА». (16+)
13.35, 14.25 «ПОСТУЧИСЬ В МОЮ ДВЕРЬ». (16+)
15.20 «ДОСПЕХИ БОГА». (16+)
17.00, 17.55 «ЧИСТО АНГЛИЙСКИЕ УБИЙСТВА». (16+)
19.05 «КИНГ-КОНГ». (16+)
Приключенческий боевик, США, 1976 г.
21.40 «КИНГ КОНГ ЖИВ». (16+)
Приключенческий боевик, США, 1986 г.
23.35 «НАПАРНИЦЫ: АСТРИД И РАФАЭЛЛА». (16+)
01.15 «ГОЛУБАЯ БЕЗДНА». (16+)
03.55 «ГЛУБОКОВОДНЫЙ ГОРИЗОНТ». (16+)
Триллер, США, 2016 г.

VIJU TV1000 РУССКОЕ

05.30 Мультсериалы. (6+)
08.15 «РАШН ЮГ». (16+)
10.15 «ДЖУНГЛИ». (16+)
11.45 «БЕЛЯКОВЫ В ОТПУСКЕ». (18+)
13.25 «ДОБРО ПОЖАЛОВАТЬ В СЕМЬЮ». (16+)
15.30 «ДОБРО ПОЖАЛОВАТЬ В СЕМЬЮ: ПОВАР ИЗ НЕАПОЛЯ». (16+)
17.05 «ПАРА ИЗ БУДУЩЕГО». (16+)
19.00 «АДАМ И ЕВА». (16+)
20.35 «ОДИН ХОРОШИЙ ДЕНЬ». (16+)
22.05 «ПРОКЛЯТЫЙ ЧИНОВНИК». (16+)
23.40 «ЧАСТНОЕ ПИОНЕРСКОЕ». (12+)
01.30 «ЧАСТНОЕ ПИОНЕРСКОЕ 2». (12+)
03.10 «ЧАСТНОЕ ПИОНЕРСКОЕ 3: ПРИВЕТ, ВЗРОСЛАЯ ЖИЗНЬ!» (16+)

VIJU TV1000 ACTION

05.50 «В ТИХОМ ОМУТЕ». (16+)
07.20 «МЁРЗЛАЯ ЗЕМЛЯ». (16+)
09.05 «КРАСИВЫЙ, ПЛОХОЙ, ЗЛОЙ». (16+)
10.55 «ВЕРЗИЛА». (16+)
12.40 «СТРЕЛОК». (16+)
14.25 «ЭЛЬ ДЬЯБЛО». (16+)
16.00 «КОСТОЛОМ». (16+)
17.30 «ВЫЖИТЬ В КАЛАХАРИ». (16+)
19.00 «ОСТРОВ ЧЕРЕПА». (16+)
20.25 «ЧЁРНЫЙ ЯЩИК». (16+)
22.40 «КРУШЕНИЕ». (16+)
00.30 «АГЕНТ ДЖОННИ ИНГЛИШ». (16+)
01.50 «АГЕНТ ДЖОННИ ИНГЛИШ: ПЕРЕЗАГРУЗКА». (16+)
03.30 «АГЕНТ ДЖОННИ ИНГЛИШ 3.0». (16+)
04.55 «ШПИОН, КОТОРЫЙ МЕНЯ КИНУЛ». (16+)

ИЛЛЮЗИОН+

00.30 «ДОБЕЙСЯ УСПЕХА». (16+)
02.05 «КТО УБИЛ BLACKBERRY». (16+)
03.50 «РЭД 2». (16+)
05.35 «ОСНОВАНО НА РЕАЛЬНЫХ СОБЫТИЯХ». (16+)
07.15 «ДИВЕРГЕНТ, ГЛАВА 2: ИНСУРГЕНТ». (16+)
09.10 «ЛА-ЛА ЛЕНД». (16+)
11.10 «ДОСТАТЬ НОЖИ». (16+)
13.05 «УЛЁТНЫЕ КАНИКУЛЫ». (16+)
14.40 «ХИЖИНА». (16+)
16.40 «12 ЛЕТ РАБСТВА». (16+)
18.45 «ИГРА В ИМИТАЦИЮ». (16+)
20.30 «РАВНЫЕ». (16+)
Мелодрама, фантастика, США, 2015 г.
22.10 «ПОЛНОЧЬ В ПАРИЖЕ». (16+)
23.40 «ОТЕЛЬ «АРТЕМИДА». (18+)

РУССКИЙ ИЛЛЮЗИОН

06.15 «НОЧЬ ДЛИНОЮ В ЖИЗНЬ». (16+)
07.50 «НЕ ОБМАНИ». (16+)
09.35 «ДВА ДНЯ». (16+)
11.20 «ВЕЧНАЯ ЗИМА». (16+)
12.50 «НОРВЕГ». (16+)
14.55 «ПРИКАЗ «УНИЧТОЖИТЬ». (16+)
16.45 «ИСТОРИЯ ОДНОГО НАЗНАЧЕНИЯ». (12+)
18.55 «О ЧЕМ МОЛЧАТ ФРАНЦУЗЫ». (16+)
Комедия, триллер, детектив, мелодрама, история, Россия, 2016 г.
21.00 «МИЛЛИАРД». (16+)
Комедия, боевик, Россия, 2019 г.
22.50 «СВАДЬБА ПО ОБМЕНУ». (16+)
00.30 «КРИК ТИШИНЫ». (16+)
02.10 «22 МИНУТЫ». (16+)
03.30 «НЕ ОБМАНИ». (16+)
04.55 «ТЭЛИ И ТОЛИ». (16+)

КИНОКОМЕДИЯ

00.45 «НЕРЕАЛЬНАЯ ЛЮБОВЬ». (16+)
02.50 «КОНЕЦ СЛАВЫ». (16+)
04.35 «ВСЁ МОГУ». (16+)
06.10 «СЕРДЦЕЕД». (16+)
08.05 «ПОЕХАВШАЯ». (16+)
10.15 «ЗАМЕРЗШАЯ ИЗ МАЙАМИ». (16+)
12.00 «ОПЕРАЦИЯ «ФОРТУНА»: ИСКУССТВО ПОБЕЖДАТЬ». (18+)
14.10 «ПОСЛЕДНИЙ БОГАТЫРЬ: ПОСЛАННИК ТЬМЫ». (6+)
16.05 «НЯНЬКИ». (12+)
17.50 «БАБА ЯГА СПАСАЕТ МИР». (6+)
19.30 «ПЯТЫЙ ЭЛЕМЕНТ». (16+)
21.50 «НОЧНАЯ СМЕНА». (18+)
Комедия, Россия, 2017 г.
23.40 «ПРОЕКТ «АННА НИКОЛАЕВНА». (18+)

ДОМ КИНО

05.05 «Смешарики». Мультсериал. (6+)
06.40 «Ералаш». (6+)
08.10 «Три богатыря. Ни дня без подвига». Мультфильм. (12+)
09.20 «УЧАСТОК». (16+)
12.20 «ДАЛЬНОБОЙЩИКИ». (16+)
14.20 «МЕНТОВСКИЕ ВОЙНЫ». (16+)
21.30 «ФИЛИН». (16+)
00.00 «ПОСЛЕДНИЙ МЕНТ». (16+)
01.30 «ОБРАТИМАЯ РЕАЛЬНОСТЬ». (16+)
Россия, 2022 г. В ролях: Тимофей Трибунцев, Павел Чинарёв, Вера Колесникова, Антон Филипенко, Евгений Антропов
02.50 «ВОЛШЕБНИКИ». (12+)
04.20 «ЛЮБОВЬ-МОРКОВЬ-2». (16+)

РУССКИЙ РОМАН

06.15 «МОЖЕТЕ ЗВАТЬ МЕНЯ ПАПОЙ». (16+)
07.55 «ВЕРА БОЛЬШЕ НЕ ВЕРИТ». (16+)
09.35 «ВЕРА БОЛЬШЕ НЕ ВЕРИТ В РОМАНТИКУ». (16+)
11.10 «НОВЫЙ МУЖ». (16+)
14.30 «ВО САДУ ЛИ, В ОГОРОДЕ». (16+)
17.45 «ДВЕНАДЦАТЬ ЧУДЕС». (16+)
19.30 «ЗИМНИЙ ВАЛЬС». (16+)
2013 г. В ролях: Анна Полупанова, Дмитрий Орлов, Алена Ивченко
22.50 «ВСТРЕЧА». (16+)
2020 г. В ролях: Виолетта Давыдовская, Илья Ермолов, Татьяна Ташкова
00.25 «ДЕЛО СУДЬИ КАРЕЛИНОЙ». (16+)
03.40 «КОГДА ЕГО СОВСЕМ НЕ ЖДЕШЬ». (16+)

CINEMA

06.15 «НЕУДЕРЖИМЫЕ». (18+)
07.35 «НЕЗАКОННОЕ ВТОРЖЕНИЕ». (18+)
09.30 «КРАСНАЯ ЖАРА». (18+)
11.20 «ЯГУАР». (16+)
13.00 «КРОКОДИЛ ДАНДИ». (16+)
14.25 «КРОКОДИЛ ДАНДИ-2». (16+)
16.10 «УКРОЩЕНИЕ СТРОПТИВОГО». (18+)
17.45 «ОСНОВНОЙ ИНСТИНКТ». (18+)
19.55 «КОНЕЦ СВЕТА». (18+)
22.00 «ВСПОМНИТЬ ВСЁ». (18+)
00.00 «ЗОЛОТО». (18+)
01.55 «ЛУЧШЕЕ ПРЕДЛОЖЕНИЕ». (16+)
04.05 «ШАЛЬНЫЕ ДЕНЬГИ». (16+)
05.40 «БРЮС ЛИ: РОЖДЕНИЕ ДРАКОНА». (16+)

РОДНОЕ КИНО

00.20 «АРТИСТ И МАСТЕР ИЗОБРАЖЕНИЯ». (18+)
02.35, 03.25 «КРОТ». (16+)
04.25 «ГОД ТЕЛЁНКА». (16+)
06.00 «ВСЁ БУДЕТ ХОРОШО». (16+)
08.35, 09.35, 10.35 «КРОТ». (16+)
11.30 «ВОРОШИЛОВСКИЙ СТРЕЛОК». (18+)
13.25 «ТАНК «КЛИМ ВОРОШИЛОВ-2». (16+)
15.15 «ТАЙНА МОНТЕ-КРИСТО». (16+)
17.10 «ТЕЛОХРАНИТЕЛЬ». (16+)
19.00 «ТАЙСКИЙ ВОЯЖ СТЕПАНЫЧА». (18+)
Комедия, приключения, Россия, 2005 г.
20.50, 21.50 «КРОТ». (16+)
22.50, 23.45 «БАНДИТСКИЙ ПЕТЕРБУРГ 6: ЖУРНАЛИСТ». (16+)

РЕТРО

06.20, 02.25 «БУДНИ УГОЛОВНОГО РОЗЫСКА». (16+)
08.00 Мультфильмы. (16+)
08.40 «ЛИЧНЫЕ СЧЕТЫ». (16+)
10.15 «БЕЛЫЙ ВЗРЫВ». (16+)
11.45 Мультфильмы. (16+)
12.40 «МИЛЛИОН В БРАЧНОЙ КОРЗИНЕ». (16+)
14.25 «ШВЕДСКАЯ СПИЧКА». (16+)
15.25 «ВСЕГО ОДНА НОЧЬ». (16+)
17.05 «БОРСАЛИНО И КОМПАНИЯ». (16+)
19.05 «ЧЕЛОВЕК В ФУТЛЯРЕ». (16+)
20.40 «МОРЕ НАШЕЙ НАДЕЖДЫ». (16+)
22.15, 23.30 «ДЕСЯТЬ НЕГРИТЯТ». (16+)
01.00 «ЗЕЛЕНЫЙ ФУРГОН». (16+)
04.00 Мультфильмы. (16+, 6+)
05.00 «ГОЛУБАЯ СТРЕЛА». (16+)

СУББОТА!

05.00, 07.00 «Маша и Медведь», «Маша и Медведь. Машины Песенки». Мультсериалы. (0+)
06.30 «Маша и Медведь: Парк чудес». Мультфильм. (0+)
14.00, 16.00, 17.50 Новые Четыре свадьбы. (16+)
20.00, 21.10, 22.20 Богиня шопинга. (16+)
23.30, 00.00 «МОЯ ВТОРАЯ МАМА». (16+)
00.30 Суббота News 2026. (16+)
00.40, 01.40 «ВЕТРЕНЫЙ». (16+)
02.25 Суббота News 2026. (16+)
02.40 «ВЕТРЕНЫЙ». (16+)
03.20, 04.00 «ПРОСТО МАРИЯ». (16+)
04.35 «Маша и Медведь». Мультсериал. (0+)

ФЕНИКС ПЛЮС КИНО

08.00, 16.00, 00.00 «ФАРЦА». (18+)
Сериал. Криминал, драма, Россия, 2015 г. В ролях: Александр Петров, Филипп Горенштейн, Максим Емельянов, Алексей Весёлкин
09.00, 10.00, 17.00, 18.00, 01.00, 02.00 «ОПЕРА. ХРОНИКИ УБОЙНОГО ОТДЕЛА. НОВАЯ ВЕРСИЯ». (18+)
11.00, 12.00, 13.00, 14.00, 19.00, 20.00, 21.00, 22.00, 03.00, 04.00, 05.00, 06.00 «ПОДРУГА БАНКИРА». (18+)
Сериал. Мелодрама, Россия, 2007 г. В ролях: Кристина Бабушкина, Нана Кикнадзе, Ольга Сидорова, Михаил Богдасаров, Ирина Бразговка
15.00, 23.00, 07.00 «УКРАСТЬ У…» (18+)

СТС LOVE

06.00 Даёшь молодёжь! (16+)
07.00 «Три кота». Мультсериал. (0+)
09.30 «РАНЕТКИ». (16+)
Сериал. Драмеди, Россия, 2008-2010 гг.
Родители Ани просят вернуться дочь домой и обещают больше не ссориться. Шубина становится жертвой чьего-то розыгрыша…
17.45 «ИВАНОВЫ-ИВАНОВЫ». (16+)
У Данилы и Ивана выпускной, и все Ивановы идут на праздник…
22.00 «ОТЕЛЬ «ЭЛЕОН». (16+)
Из-за пожара отель не работает. Элеонора идёт на крайние меры для спасения «Элеона»…
01.45 Даёшь молодёжь! (16+)

ТВ21

07.00 «НА ГРЕБНЕ ВОЛНЫ». (16+)
09.10 «ДЕДУШКА ЛЕГКОГО ПОВЕДЕНИЯ». (18+)
10.50 «1+1: ГОЛЛИВУДСКАЯ ИСТОРИЯ». (16+)
13.05 «МАЛЫШКА НА МИЛЛИОН». (16+)
Драма, США, 2004 г.
15.25 «13». (18+)
17.10 «КОНЧЕНАЯ». (18+)
18.55 «КРУШЕНИЕ». (18+)
20.50 «КОСТОЛОМ». (18+)
22.40 «ПАДЕНИЕ ИМПЕРИИ». (18+)
Драма, боевик, США, Великобритания, Финляндия, 2024 г.
00.30 «ДАВАЙ РАЗВЕДЕМСЯ!» (18+)
02.05 «ХОТТАБЫЧ». (18+)
03.35 «ОЛИГАРХ». (18+)
05.35 «ДЕВУШКИ БЫВАЮТ РАЗНЫЕ». (18+)

ЛЮДИ, СОБЫТИЯ, ИСТОРИЯ

МИР

05.00 «ПОДКИДЫШ». (16+)
06.00, 10.00, 13.00, 16.00, 18.00 Вместе каждый день
06.15 Специальный репортаж. (12+)
06.30 «ЗИТА И ГИТА». (16+)
09.30, 10.20 «ТАНЦУЙ, ТАНЦУЙ». (16+)
10.10 Белорусский стандарт. (12+)
13.15 Мировое соглашение. (16+)
14.10 Дела судебные. Битва за будущее. (16+)
15.05, 20.25 Дела судебные. Новые истории. (16+)
16.15, 18.20 Дела судебные. Яблоко раздора. (16+)
18.30 Дела судебные. Деньги верните! (16+)
21.15 Торжественное закрытие XXXV Международного фестиваля искусств «Славянский базар в Витебске». (12+)
01.00 Первый Евразийский канал. (12+)
01.45 «МИНИН И ПОЖАРСКИЙ». (16+)
03.50 «НЕБО МОСКВЫ». (16+)

ПОБЕДА

04.00 «Путь к Победе». (16+)
05.00 «ЧЕМПИОН МИРА». (16+)
07.30 «С ЧЕГО НАЧИНАЕТСЯ РОДИНА». (16+)
15.10 «ГРАНИЦА. ТАЁЖНЫЙ РОМАН». (16+)
Дальний Восток, 70-е годы. Маленький гарнизон на границе с Китаем. Здесь, как и всюду, живут мужчины и женщины. У каждого - своя история, своя судьба, своя любовь. Общее одно - все они попали сюда однажды по долгу службы и остались надолго. Марина Голощекина - милая, добрая, правильная; Галя Жгут - умная, страстная, решительная; Альбина Ворон - экстравагантная, непредсказуемая, тонкая. Три подруги, три сестры в счастье и несчастье, офицерские жены.
22.50 «ВОРЫ В ЗАКОНЕ». (16+)
00.30 «КОЛЛЕКТОР». (16+)
01.45 «ЧЕЛОВЕК НИОТКУДА». (16+)

ПЯТНИЦА

05.00 Секреты на кухне. Весенние овощи. (16+)
05.50 Секреты на кухне. Кухня разных регионов. (16+)
06.20 Пятница News. (16+)
06.40 Гастротур. Якутия. (16+)
07.40 Четыре дачи. Республика Татарстан. (16+)
Дачницы Татарстана устроят экскурсию по своим домам и огородам.
09.10 Четыре дачи. Дагестан. (16+)
10.40 Молодые ножи. Новая кровь. (16+)
13.20, 15.20 Битва шефов. (16+)
17.10, 19.00 Домохозяйки против шефов. (16+)
20.50 Битва шефов. (16+)
22.50 Большие девочки. (16+)
02.20 Пятница News. (16+)
02.40 На ножах. Солнечногорск. Маренгольц. (16+)
03.30 На ножах. Москва. Все свои. (16+)
04.20 Секреты на кухне. Субпродукты. (16+)
04.30 Пятница News. (16+)

Ю

05.25 Моя свадьба лучше! (16+)
07.05 Супермама. (16+)
09.30 Формула здоровья. (16+)
Когда обезболивающие уже не действуют, а терапия годами не помогает, практикующий врач Илья Магеря и команда приглашённых экспертов готовы раскрыть свою «Формулу здоровья». За три месяца они помогут пациентам найти истинный источник проблем, назначат сбалансированную диету, окажут психологическую поддержку и научат применять формулу в жизни.
10.00 «СЕМЕЙНЫЕ УЗЫ». (16+)
12.10 Моя свекровь - монстр. (16+)
16.30 Беременна в 45. (16+)
21.00 Дом-2. Новая жизнь. (16+)
00.00 «СЕМЕЙНЫЕ УЗЫ». (16+)
02.00 Разводы. (16+)
03.50 Моя свекровь - монстр. (16+)

ПОЗНАВАТЕЛЬНЫЕ КАНАЛЫ

365 ДНЕЙ ТВ

00.00 Кровавое правление Стюартов. (16+)
00.50 Инженер Победы. Маршал Аганов. (6+)
01.45, 05.45, 22.15 Война престолов: Подлинная история Европы. (16+)
02.35, 13.40 Россия научная. Великие имена. (12+)
03.00 Забытые войны России: Смоленская оборона. (12+)
04.00 Это подкаст. История. (12+)
05.05 Сквозь времена. (12+)
06.40, 09.45, 14.05, 14.50, 17.35 Русская история. (12+)
07.10, 11.10, 15.20, 19.10 Историограф. (12+)
08.00, 12.00 Оружие холодной войны. (16+)
08.45 Ледоколы войны. (12+)
09.30 По законам чести. Из истории дуэлей. (12+)
12.50 На пути к Великой Победе. (12+)
16.10 Я найду тебя, отец. (16+)
20.00 Михаил Погодин. Энциклопедия русской жизни. (12+)
20.30 Морская пехота: Моонзундская операция. (12+)
21.15 Боевые знамёна Отечества: Северная война. (12+)
21.30 Это их выбор: Офицер Михеев: Родину защищать - дело чести. (16+)
23.05 Забытые войны России: Азовское сидение. (12+)

VIJU HISTORY

06.00 Война, изменившая мир. (16+)
07.05 Свадьба века. (16+)
08.30, 09.20 Ожившие мумии. (16+)
10.15, 11.10 Внутри пирамид. (12+)
12.10 Карты убийств. (16+)
13.00 Принц Альберт: герой викторианской эпохи. (16+)
13.55 Помпеи: после извержения. (16+)
15.10 Тайна озера Изник. (16+)
16.10 Секреты королевских садов: Дворцы. (12+)
17.05 Секреты королевских садов: Парки. (12+)
18.00 Семь главных пирамид Древнего Египта. (12+)
19.00 Абу-Симбел: гиганты на Ниле. (12+)
20.00 Настоящая война престолов: Война объявлена. (16+)
20.50 Настоящая война престолов: Безумный король и дева. (16+)
21.45 Битва титанов: Дуэль в Тихом океане. (16+)
22.40 Битва титанов: Цусимское сражение. (16+)
23.35, 00.30 Ожившие мумии. (16+)
01.15, 02.10 Внутри пирамид. (12+)
03.00 Карты убийств. (16+)
03.45 Принц Альберт: герой викторианской эпохи. (16+)
04.35 Исторический дом Табатабаи, Иран. (12+)
05.15 Настоящая война престолов. (16+)

ИСТОРИЯ

06.00, 06.55, 00.55, 01.50 Тайны затонувших миров. (12+)
07.50, 04.25 Роллон. По следам первого нормандца. (12+)
08.50, 19.25 Кельты: Нерассказанная история. (16+)
09.45, 05.20 Моя «железная леди». Татьяна Лиознова. (12+)
10.25 Союзники Третьего рейха. (12+)
11.15 Медина-Азахара. Затерянная жемчужина Аль-Андалуса. (12+)
12.15 Розы с шипами для Мирей. Самая русская француженка. (12+)
13.05, 13.55 Без обид. Александр Ширвиндт. (12+)
14.45 Тайны затонувших миров. Правдивая история пиратов Карибского моря. (12+)
15.40 Тайны затонувших миров. Броненосец «Монитор» Столкновение титанов. (12+)
16.40 Мир накануне катастрофы. XX век. Веймарская республика. (16+)
17.30 Лошади его Величества. (12+)
18.25 Елена Камбурова. Роман со временем. (12+)
20.20, 02.45 Вторая мировая война. (16+)
21.10, 03.30 Тайны Саккары. (12+)
22.10 Парни из нашего «Городка». (12+)
23.10 Дворец морского министерства. Архитектурное сокровище. (12+)
00.05 Шерлок Холмс и доктор Ватсон. Рождение легенды. (12+)

УСАДЬБА

06.00, 06.25, 18.00, 18.30, 00.20, 00.45 Декоративный огород. (12+)
06.55 Букварь дачника. (12+)
07.05, 19.00, 01.10 Ботаника с Павлом Стерховым. (12+)
07.30, 19.30, 01.40 Сад-шедевр. (12+)
08.00, 08.15, 20.20, 02.05, 02.15 Дачные хитрости. (12+)
08.30, 20.35, 02.30 Урожай на столе. (12+)
09.00, 09.25, 12.00, 12.30, 21.05 Дачные радости. (12+)
10.00 На объекте с Владимиром Гудковым. (12+)
10.30 Как построить дом. (12+)
11.00, 11.15, 11.30, 11.45 Вершки-корешки. (12+)
12.55 Дачный угодник. (12+)
13.25 Ландшафтные эксперименты. (12+)
14.00, 14.15, 14.30, 14.45 Домашние заготовки. (12+)
15.00, 15.30 Обнови свой сад. (12+)
16.00 Правила фермера. (12+)
16.30, 04.45 Частный сектор. (12+)
17.00, 17.15, 17.30, 17.40, 05.10, 05.20, 05.35, 05.50 Варенье. (12+)
20.00 Секреты садоводства с Мариной Рыкалиной. (12+)
21.35 Правила стройки. (12+)
22.00, 22.10, 22.25, 22.40 Лучки&Пучки. (12+)
22.55, 23.10, 23.25, 23.40 Дачная кухня. (12+)
23.55, 02.55 Дело в отделке. (12+)
03.20, 03.55 Переделки на участке. (12+)
04.20 Один день из жизни фермера. (12+)

ОХОТА И РЫБАЛКА

06.00, 02.10 Андрей Старков и его команда. (16+)
06.30, 02.35 Рыбалка в Беларуси. (16+)
06.55, 03.00 Утиные истории. (16+)
07.20, 07.35, 03.30, 03.40 Рыболовные тонкости. (16+)
07.50, 11.30, 15.40, 20.05, 00.20, 03.55 Пути-дороги. (16+)
08.55, 05.35 Кулинарное путешествие с Глебом Астафьевым. (16+)
09.25 Игра по-крупному! (16+)
09.55 Рыбалка на Черемшане. (6+)
10.25 Родные просторы. (16+)
11.15, 04.55 Охоты и охотники. (16+)
12.40 Давай зарубимся! (12+)
13.10 БАгатый улов. (16+)
13.50, 05.10 На природе вкуснее. (16+)
14.05, 14.35, 22.25 Охота на хищника. (16+)
15.05 Экспедиции Андрея Старкова. (16+)
17.00 Безграничная рыбалка. (16+)
17.30, 01.45 Карпфишеры. (16+)
18.00 Алиса в деревне. (16+)
18.35, 22.55 С Нормундом по водоемам Беларуси. (16+)
19.00, 21.55 Территория фидера. (16+)
19.35 Лесной домашний зверь. (12+)
21.25 Зубастая рыбалка. (16+)
23.25 Охота на утку с Евгением Шеляпиным. (16+)
23.55 На охотничьей тропе с Сергеем Астаховым. (16+)
01.15 Донка против фидера. (16+)
05.25 Кто? Куда? Зачем? (16+)

ЖИВИ!

05.00, 10.00 Йога. Женские практики. (12+)
05.30 Аэробика в стиле ретро. (12+)
06.00 Проснись со Стасом. (12+)
06.30, 09.30 Здоровая спина 2.0. (12+)
07.00 YogaУтро. (12+)
07.30 «Утренний заряд» с Димой Брагиным. (12+)
07.45 Здоровые завтраки. (12+)
08.00, 20.30 Антистресс йога. (12+)
08.30, 11.30, 22.15 «Дыши и худей» с Мариной Корпан. (12+)
08.45, 17.30, 22.00 «Антицеллюлитная гимнастика» с Еленой Каркукли. (12+)
09.00 «Скульптурное лицо» с Викторией Цепляевой. (12+)
10.30 Экспресс-фитнес. (12+)
10.45, 17.45 Core-тренировка. (12+)
11.00, 20.00 Функциональный тренинг с элементами капоэйры. (12+)
11.45 Фитнес с резинками. (12+)
12.00, 19.30 Силовой стретчинг. (12+)
12.30 3D фитнес. (12+)
13.00 Фитнес-бикини 2.0. (12+)
13.30 Shuffle Dance. (12+)
14.00 Фитнес-бутик. (12+)
14.30, 19.00 HIIT. (12+)
15.00, 21.00 Пилатес изнутри. (6+)
16.00 Кроссфит 2.0. (12+)
16.30, 22.30 Шпагат. (12+)
17.00 Здоровые ужины. (12+)
17.15 Мистер Драйв. (12+)
18.00, 23.00 Уроки чувственности. (16+)
18.30, 23.30 Экспресс-йога. (12+)
18.45, 23.45 Цигун. Практика гармонии. (12+)

В программе возможны изменения по независящим от редакции причинам. Телепрограмма предоставлена компанией АО «СЕРВИС-ТВ».

СПОРТ

МАТЧ! СТРАНА

06.00 Смешанные единоборства. АСА. Трансляция из Казахстана. (16+)
08.05 «Спорт, который есть. Микрофутзал». (12+)
08.25 Греко-римская борьба. Международный турнир. Трансляция из Венгрии. (12+)
10.30, 18.55, 05.30 Спортивная неделя. Итоги. (12+)
11.00, 13.10, 16.20, 19.25 Новости. (0+)
11.05, 18.35 «Небесная грация». (6+)
11.25, 03.10 Стрельба стендовая. Профессиональная лига спортинга. Трансляция из Санкт-Петербурга. (6+)
12.50 «Великий лучный путь». Специальный репортаж. (12+)
13.15 Волейбол. Кубок России. Женщины. Финал шести. 1/2 финала. «Корабелка» (Санкт-Петербург) - «Заречье-Одинцово» (Московская область). (6+)
14.35 Сюрпляс. (12+)
15.00, 19.30 «Формула скорости». Специальный репортаж. (12+)
15.15 «Магия большого спорта». (12+)
15.45, 02.25 «Страна спортивная». (12+)
16.00, 22.20 Специальный репортаж. (12+)
16.25 Профессиональный бокс. IBA.PRO Ночь чемпионов. Михаил Долголевец против Чеэрава Ашалаева. Трансляция из Азербайджана. (16+)
19.50 Гандбол. SEHA-Газпром Лига. Финал 4-х. 1/2 финала. «Мешков Брест» (Белоруссия) - «СКА-Минск» (Белоруссия). Трансляция из Белоруссии. (6+)
21.20 Громко. (12+)
22.40 Есть тема! (16+)
23.55 Волейбол. Кубок России. Женщины. Финал шести. 1/2 финала. «Динамо» (Москва) - «Уралочка-НТМК» (Свердловская область). (6+)
02.40 Сюрпляс. (12+)
04.30 «Любить Билла». Документальный фильм. (12+)

МУЗЫКА

МУЗ-ТВ

05.00 События и звёзды. (16+)
05.05 Муз'итив. (16+)
06.00 Короли Чартов. (16+)
07.00, 07.30 10 самых! (16+)
08.00 Хиты по-русски. (16+)
08.25, 15.00 PRO-новости. Лучшее. (16+)
09.00 Звёзды о звёздах. (16+)
10.00 Страна на МУЗ-ТВ. (16+)
11.00 Плейлист | Лето. (16+)
12.00 Хиты по-русски. (16+)
13.00 Народный микрофон. (16+)
14.00 Плейлист | Лето. (16+)
15.30 Лига свежих клипов. (16+)
16.00 Звёзды с приветом. (16+)
17.00 Юмор FM чарт. (16+)
18.00, 21.40 PRO-новости. (16+)
18.20 10 самых! (16+)
18.55 Плейлист | Лето. (16+)
19.45 Кто следующий? (16+)
20.40 Оборотни в гламуре. Кто и как кидал звёзд? (16+)
22.00 Топ-30: Народный хит. (16+)
00.25 Плейлист | Лето. (16+)
01.00 Золотая лихорадка. (16+)
03.00 Караокинг. (16+)

ДЕТСКИЕ КАНАЛЫ

МУЛЬТ

06.00 Время малышей. «Ми-Ми-Мишки». (0+)
08.30, 13.30 «Джи-Джи Бонд: супергонщик». (6+)
08.45 «Простоквашино». (0+)
10.00 «Горошек и компания». (6+)
10.15 «Простоквашино: Лягушка Марго, Печкин и дети». (0+)
11.30 «Бумажки». (0+)
12.00 Время малышей. «Фиксики. Самое время!», «Буква в деле». (0+)
13.45, 21.00 «Барбоскины». (0+)
14.30 «Катя и Эф. Куда-Угодно-Дверь». (0+)
15.30 «Ми-Ми-Мишки». (0+)
17.00 Время малышей. «Кошечки-собачки». (0+)
О том, как живут самые разные кошечки и собачки.
18.00 «Маша и Медведь», «Машины сказки». (0+)
19.30 «Лунтик». (0+)
20.00 «Чик-Чирикино». (0+)
21.30 «Тюленьки». (6+)
22.30, 02.00 «Ну, погоди! Каникулы». (6+)

О!

05.00 «Три кота». (0+)
06.00 «Приключения Ам Няма». (0+)
06.30 «Ум и Хрум». (0+)
07.00 «Три кота». (0+)
09.30 «Отель у овечек». (0+)
10.30 «Лунтик». (0+)
Приключения Лунтика - маленького пришельца с далекой Луны.
11.30 «Приключения Ам Няма». (0+)
12.20 «Ум и Хрум». (0+)
13.10 «Три кота». (0+)
15.30 «Ум и Хрум». (0+)
16.30 «Приключения Ам Няма». (0+)
17.20 «Три кота». (0+)
19.10 «Барбоскины». (0+)
Весёлые истории про многодетное семейство собак.
22.00 «Отель у овечек». (0+)
23.10 Союзмультфильм представляет… (0+)
23.40 «Детский сад для зверят». (6+)
00.05 О! Кино! «МАЛЕНЬКИЙ ШЕФ». (6+)
01.25 Союзмультфильм представляет… (0+)
03.00 «Жужжалка». (0+)
03.05 «Три кота». (0+)

КАРУСЕЛЬ

05.00 Ранние пташки. «Лунтик». (0+)
О приключениях Лунтика, удивительного пушистого существа, родившегося на Луне и свалившегося с нее на Землю.
07.00 «С добрым утром, малыши!» (0+)
07.30 «Чик-зарядка». (0+)
07.35 «Буба». (6+)
10.20 «Парк Турум-Бурум». (0+)
10.30 «Супер Крылья. Суперкоманда». (0+)
10.45 «Тима и Тома». (0+)
12.45 «Диностер». (6+)
13.00 «Джи-Джи Бонд: Супергонщик». (6+)
13.15 «Барбоскины». (0+)
Барбоскины - веселая собачья семья, живущая в современном мире. Папа семейства не расстается с ноутбуком, мама - с мечтой о сцене, а дети - они такие же, как и юные зрители, - у каждого свой неповторимый характер.
16.30 «Мой брат - монстр». (6+)
16.40 «ЛОЛ Сюрпрайз. Дорожное путешествие». (6+)
16.55 «Край Бебис. Волшебные слёзки». (0+)
17.00 «Геройчики». (0+)
18.40 «Буква в деле». (0+)
«Буква в деле» - это весёлое приключение, где Папа и Максим с помощью волшебного кубика и карточек помогают зефирчикам выпутываться из самых неожиданных ситуаций. Каждая серия - новая буква и предметы, которые нужно применить самым нестандартным способом. Здесь нет неправильных ответов, есть только бесконечные возможности для творчества, смеха и тёплых моментов, которые укрепляют связь между взрослым и ребёнком.
19.00 «Лунтик». (0+)
20.35 «Мастер Витя и Мотор». (0+)
21.00 «Спокойной ночи, малыши!» (0+)
21.15 «Ми-Ми-Мишки». (0+)
22.30 «Метал Кард Бот». (6+)
23.00 «Приключения Пети и Волка». (12+)
01.05 «Ну, погоди! Каникулы». (6+)
03.05 «Смешарики». (0+)

ДЕТСКИЙ МИР

06.00, 12.00, 18.00, 00.00 «Живой гараж». (0+)
06.25, 12.25, 18.25, 00.25 «Цветняшки». (0+)
06.40, 12.40, 18.40 «Робозуна». (6+)
07.50, 19.50 «Ювик с планеты Ю». (12+)
07.55, 13.55, 19.55 «Корги по имени Моко. Защитники планеты». (6+)
08.15, 14.15, 20.15 «Корги по имени Моко. Новый питомец». (6+)
08.30, 14.30, 20.30 «Край Бебис Мэджик Тирс». (0+)
08.45, 15.30, 20.45 «Тоботы. Детективы Галактики». (6+)
09.55, 16.40 «Колобанга». (6+)
10.10, 16.55 «Шушумагия». (0+)
10.20, 17.05, 22.20 «Команда Флоры». (6+)
10.45, 17.30, 22.45 «Карбот». (6+)
11.15, 14.45, 23.15 «Диностер». (6+)
13.50 «Забезу. Уши с хвостиком». (0+)
21.55 «Бабушкины сказки». (12+)

МУЛЬТИЛАНДИЯ

06.00 «Бодо Бородо». (0+)
08.00 «Лунтик». (0+)
09.00 «Чебурашка». (0+)
09.30 «Простоквашино». (0+)
12.00 «Маугли и Акира. Новые приключения». (6+)
12.30 «Три кота». (0+)
15.30 «Барбоскины». (0+)
16.30 «Простоквашино». (0+)
18.00 «Нэйт опять опаздывает». (6+)
Дорога в школу - это приключение! По крайней мере, для лучших друзей Нэйта и Малики, с которыми каждый день происходит что-то фантастическое, захватывающее и веселое. Каждый день их ждут по пути из дома невероятные сюрпризы и испытания, вплоть до спасения мира, но самая сложная миссия - успеть на урок вовремя…
19.00 «Приключения Пети и Волка». (6+)
21.30 «Три кота». (0+)
00.00 «Простоквашино». (0+)

ПРАВОСЛАВНЫЙ КАНАЛ

СПАС

05.00, 12.05, 01.05 День Патриарха. (0+)
05.10 Расскажи мне о Боге. (6+)
05.40 Мультфильмы. (0+)
06.00, 08.00 Утро на СПАСЕ. (0+)
10.00 От воскресенья до воскресения. (6+)
10.15 Церковь и мир. (0+)
10.40 Русский ковчег с Яном Таксюром. (12+)
11.35, 17.30 Прямая линия. Ответ священника (с сурдопереводом). (12+)
12.15, 12.45 Монастырская кухня. (0+)
13.15 «ПОЕЗД ВНЕ РАСПИСАНИЯ». (6+)
14.55 «ЖИВЁТ ТАКОЙ ПАРЕНЬ». (6+)
17.00, 20.15, 21.25, 02.40 Вечер на СПАСЕ (с сурдопереводом). (0+)
18.10, 01.15 Лики Богородицы: Казанская икона Божией Матери. (0+)
18.50, 01.45 Царица Небесная: Икона Казанской Божией Матери. (0+)
19.20 «ДОМ У БОЛЬШОЙ РЕКИ». 1 серия. (16+)
20.30 «Бесогон». Авторская программа Никиты Михалкова. (18+)
21.40 «СЧЁТ ЧЕЛОВЕЧЕСКИЙ». (6+)
23.10 Вечер на СПАСЕ. (0+)
00.05 Прямая линия жизни. (16+)
02.15 Один день и вся жизнь с Казанской иконой Божией Матери. (0+)

Православный календарь

20 июля

Седмица 8-я по Пятидесятнице. Глас 6. Прп. Акакия, о котором повествуется в Лествице.



Прп. Фомы, иже в Малеи. Прп. Евфросинии, в миру Евдокии, кн. Московской. Мчч. Перегрина, Лукиана, Помпея, Исихия, Папия, Саторнина и Германа. Мч. Евангела. Мц. Кириакии. Прмчч. Епиктета пресвитера и Астиона монаха. Обретение мощей прп. Герасима Болдинского. Сщмч. Павла пресвитера. Влахернской иконы Божией Матери.

Поста нет.

«Бог гневается, когда в Него не веруют, потому что всякий не верующий в Бога не допускает и Суда, и хулит Его закон, а если хулит Божественный закон, то тем более – человеческий; отсюда беспорядки в нашей жизни».

Свт. Иоанн Златоуст



СУПЕРЗАЩИТА МОЗГА И СОСУДОВ

Комплекс GEMOTENOL*

Малоподвижный образ жизни, неправильное питание и постоянный стресс многократно повышают риск развития различных проблем с сосудами головного мозга. Что делать в этой ситуации? Есть прекрасный комплекс* Гемотенол. Он оказывает благотворное воздействие на сосуды головного мозга, сердечно-сосудистую систему, желудочно-кишечный тракт, сосуды глазного дна, когнитивные функции, сон и память, приводит в порядок обмен веществ.

Гемотенол помогает организму правильно регулировать тонус артерий, защищает сосуды и разгружает сердечную мышцу.

Этот специально разработанный комплекс состоит из двух элементов – растительной капсулы с действующими веществами и особой бустерной средой, в которой эта капсула хранится.

Бустерная среда является активатором, то есть механизмом, который запускает действие главных элементов капсулы под воздействием соков поджелудочной железы в двенадцатиперстной кишке.

Применять комплекс следует в течение двух месяцев. Благотворный эффект вы сможете ощутить уже через несколько дней, а через два месяца вы сами поразитесь, насколько изменилось ваше физическое состояние.

ОБРАТИТЬСЯ ЗА КОНСУЛЬТАЦИЕЙ (звонки по России бесплатно)
8 (800) 600-57-56
8 (495) 136-59-66

РЕКЛАМА

ПЕРВЫЙ



16.05 «Мужское / Женское». (16+)

05.00 Телеканал «Доброе утро»
09.00 Новости (с субтитрами)
09.25 «Модный приговор». (0+)
10.15 «Жить здорово!» (16+)
11.00 «Время покажет». (16+)
12.00 Новости (с субтитрами)
12.15 «Время покажет». (16+)
14.00 «Большая игра». (16+)
15.00 Новости (с субтитрами)
15.15 Давай поженимся! (16+)
16.05 «Мужское / Женское». (16+)
17.00 «Большая игра». (16+)
18.00 Вечерние новости (с субтитрами)
18.30 «Время покажет». (16+)
19.50 «Пусть говорят». (16+)
21.00 «Время»
22.00 ПРЕМЬЕРА. «РАБОТА НАД ОШИБКАМИ». (16+)
Борис уговаривает начальника лагеря поставить спектакль на зоне с участием осужденных. В главной роли - дочь начальника лагеря.
23.00 «Большая игра». (16+)
00.00 Премьера. «Наперегонки со временем». К 75-летию Олега Газманова». (12+)
01.00 ПОДКАСТ.ЛАБ. (16+)
03.00 Новости
03.05 ПОДКАСТ.ЛАБ. (16+)

РОССИЯ

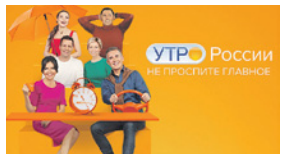

05.00 Утро России

05.00 Утро России
09.00 Вести
09.30 Местное время
09.55 О самом главном. (12+)
11.00 Вести
11.30 Вести. Местное время
12.00 «60 минут». (12+)
14.00 Вести
14.30 «ТАЙНЫ СЛЕДСТВИЯ». (16+)
В парке найден труп женщины. На месте преступления найдены мужская запонка с инициалами и окровавленная палка.
16.30 Вести
17.00 «Малахов». (16+)
18.00 «60 минут». (12+)
20.00 Вести
21.10 Вести. Местное время
21.30 «ИСТОРИЯ ЕГО СЛУЖАНКИ». (16+)
Время несётся, а Николай так и не нашёл жену. Его наследство интересует тётю, холодную княгиню Воронцову. Желая получить свою долю, она предлагает племяннику брак...
23.40 «БОГАТЫЕ ТОЖЕ ПЛАЧУТ». (16+)
00.30 Торжественная церемония закрытия XXXV Международного фестиваля «Славянский базар в Витебске»
01.40 «ЧУЖОЕ ГНЕЗДО». (12+)
03.00 Вести
03.30 «ЧУЖОЕ ГНЕЗДО». (12+)
04.39 Перерыв в вещании

ТВЦ



08.15 «Доктор И...» (16+)

06.00 «Настроение»
08.15 «Доктор И...» (16+)
08.45 «МОСКОВСКИЕ ТАЙНЫ. СЕМЬ СЕСТЁР». (12+)
10.35 «Георгий Бурков. Не будем полагаться на случай». (16+)
11.30 События
11.50 «СТАРАЯ ГВАРДИЯ. ОГНЕННЫЙ СЛЕД». (16+)
13.45 «Мой герой». (12+)
14.30 События
14.50 Город новостей
15.05 «ПРОВИНЦИАЛЬНЫЙ ДЕТЕКТИВ». (16+)
16.55 Хроники московского быта. (16+)
17.50 События
18.10 «ЗАГАДКА НА ДВОИХ. ПРОПАВШИЙ ПАЦИЕНТ». (16+)
22.00 События
22.35 «Хватит слухов!» (16+)
23.05 «Звёздные браки. На те же грабли». (16+)
00.00 События. 25-й час
00.30 «Петровка, 38». (16+)
00.45 «Русские тайны. Экстрасенсы на службе КГБ». (16+)
01.30 Хроники московского быта. (16+)
02.15 «90-е. Всегда живой». (16+)
02.55 «АННА-ДЕТЕКТИВЪ-2». (16+)
04.30 «Петровка, 38». (16+)
04.45 «Георгий Бурков. Не будем полагаться на случай». (16+)
05.30 «Хватит слухов!» (16+)
05.55 Перерыв в вещании

НТВ



14.00 «ЛЕСНИК». (16+)

04.50 «ЛЕСНИК». (16+)
Трое бандитов грабят церковь, убивают церковного сторожа и уносят ценности. Свидетелем преступления становится местный бомж Крюков, спавший в сарае.
06.30 «Утро. Самое лучшее». (16+)
08.00 «Сегодня»
08.25 «ЛЕСНИК». (16+)
10.00 «Сегодня»
10.35 «ЛЕСНИК». (16+)
13.00 «Сегодня»
13.25 «Чрезвычайное происшествие»
14.00 «ЛЕСНИК». (16+)
16.00 «Сегодня»
16.45 «ДНК». (16+)
19.00 «Сегодня»
20.00 «БАЛАБОЛ». (16+)
Балабин следует за машиной Птахина, в которой тот везет полицейского-оборотня Зверева. Эдик отслеживает движение машины по камерам. Балабин появляется в тот момент, когда между наркополицейскими, Птахой и бандитами, посланными за ним следить, начинается перестрелка.
22.15 «ДЕЛЬФИН». (16+)
Недалеко от строящегося завода проходит акция экологов, во время которой гремит взрыв. Кораблёв и Середа находят рядом с эпицентром останки подрывника Березина...
00.15 «Сегодня»
00.35 «ВСПЫШКА». (16+)

РОССИЯ К Культура



20.15 Спокойной ночи, малыши!

06.30 Царица небесная
07.05 Легенды мирового кино
Владимир Володин
07.35 15.05 «ЛИЧНОЕ СЧАСТЬЕ»
08.45 19.00 «Хождение Кутузова за море»
09.15 Диалоги о животных
10.00 12.30 17.00 19.30 Новости культуры
10.15 Неизвестные маршруты России
10.55 «ТРИ ВЕСЕЛЫЕ СМЕНЫ»
СССР, 1977 г. Приключения. В ролях: Жора Белов, Юрий Медведев.
Вова Селюженок - мальчишка любознательный, но очень непоседливый.
12.00 Писатели нашего детства
12.45 «Хранители жизни»
13.25 18.10 01.40 «К истокам древности»
14.25 Больше, чем любовь
16.15 «Тайные дворцы Эрмитажа»
17.15 Семидесятые
17.30 00.55 «Любовь и голуби». Что характерно! Любили друг друга!»
19.45 Библейский сюжет
20.15 Спокойной ночи, малыши!
20.30 «Рассекреченная история»
20.55 «КРАХ ОПЕРАЦИИ «ТЕРРОР»
22.00 Фильм-опера «Пиковая дама»
02.25 «Роман в камне»
03.00 Перерыв в вещании

СТС



05.00 «100 мест, где поесть». (16+)

05.00 «100 мест, где поесть». (16+)
05.50 С лёгким утром! (16+)
06.40 ПроСТО кухня. Лучшее. (12+)
08.00 Премьера! Вам и не снилось. (16+)
09.00 «100 мест, где поесть». (16+)
09.10 «РЕЦЕПТ ЛЮБВИ». (16+)
12.00 ВПЕРВЫЕ НА СТС! «ЭЛЛИОТ И ВОЛШЕБНЫЙ АМУЛЕТ». (12+)
Канада, 2022 г. Приключенческий фильм.
В ролях: Дениз Ричардс, Йенсен Геринг.
Эллиот вместе с мамой переезжают в Викенсбург. Подросток знакомится со своей ровесницей Уиллоу, утверждающей, что она ведьма.
13.55 «ПАПИНЫ ДОЧКИ. НОВЫЕ». (12+)
17.55 «НЕ В СВОЕЙ ТАРЕЛКЕ». (16+)
21.00 «КРУЧЕ НЕКУДА». (16+)
Китай - США, 2023 г.
Боевик. В ролях: Джеки Чан, Джон Сина.
Битвы за нефть захватили весь мир. На один из нефтеперерабатывающих заводов в Иране нападают повстанцы...
23.05 «1+1». (18+)
01.20 «МАМА МАФИЯ». (18+)
02.50 «КОРОЛИ ИНТРИГИ». (16+)
04.45 «100 мест, где поесть». (16+)

5-Й КАНАЛ

05.00 Известия. (16+)
05.25 «СВОИ-3». (16+)
06.00 «СВОИ-7». (16+)
06.40 Они потрясли мир. (16+)
09.00 Известия. (16+)
09.30 «СВОИ-4». (16+)
11.15 «СВОИ-7». (16+)
13.00 Известия. (16+)
13.30 «ВЕЛИКОЛЕПНАЯ ПЯТЁРКА-8». (16+)
14.20 «ВЕЛИКОЛЕПНАЯ ПЯТЁРКА-5». (16+)
17.00 Известия. (16+)
17.30 «СЛЕД». (16+)
22.20 «ВЕЛИКОЛЕПНАЯ ПЯТЁРКА-7». (16+)
23.05 «ВЕЛИКОЛЕПНАЯ ПЯТЁРКА-5». (16+)
00.00 Известия. Итоговый выпуск. (16+)
00.30 «СВОИ-7». (16+)
02.05 «СЛЕД». (16+)

ЗВЕЗДА

05.35 09.15 09.55 13.25 14.25 15.05 17.15 02.05 «ЗОЛОТОЙ КАПКАН». (16+)
09.00 13.00 17.00 19.00 Новости дня. (16+)
15.00 Военные новости. (16+)
19.30 «Улика из прошлого». (16+)
Дональд Трамп назвал Гренландию огромным «куском льда». Но почему же США проявляют такой активный интерес к нему, что готовы пойти на острый конфликт со своими европейскими союзниками по НАТО?..
21.55 «ОХОТНИК». (16+)
00.00 «ОДИНОЧНОЕ ПЛАВАНИЕ». (12+)
01.45 «Москва - фронту». (16+)

ОТР

06.00 «Великие шедевры строительства». (12+)
06.55 «Моя история». (16+)
07.30 20.15 «Календарь». (12+)
08.00 08.30 09.00 09.30 10.00 10.50 12.00 13.00 15.00 18.00 20.00 Новости
08.05 08.35 Пёстрый мир
09.05 09.35 10.05 12.10 13.10 18.20 ОТРажение
11.00 23.55 «Известные дуэты. Фрида Кало - Диего Ривера». (16+)
15.15 «Я РОДОМ ИЗ ДЕТСТВА». (16+)
17.00 00.50 «Игра в классики». (12+)
17.40 «Малые города». (12+)
20.45 «СЛУЖИЛИ ДВА ТОВАРИЩА». (16+)
22.15 «БРИЖИТ БАРДО: ИСКУССТВО ЖИТЬ». (16+)
01.35 ОТРажение. Итоги. (12+)

МОСКВА 24

06.00 «Утреннее вещание». (16+)
10.00 10.30 11.00 11.30 12.00 12.30 13.00 13.30 14.00 14.30 15.00 15.30 16.00 17.00 18.00 18.30 19.00 20.00 20.30 20.45 21.00 21.30 22.00 22.30 22.45 23.00 23.30 00.00 01.00 02.00 «Новости». (16+)
11.20 12.20 13.20 14.20 15.20 16.20 17.20 19.25 «Деньги 24». (12+)
11.35 «Качество жизни». (12+)
11.50 15.50 19.50 «Сити». (12+)
12.50 14.50 16.50 18.50 «Москва - столица спорта». (12+)
13.50 17.50 «Техно». (12+)
15.35 16.25 17.30 19.35 21.35 «Спецрепортаж». (12+)
21.15 23.40 «Московский патруль». (16+)
00.10 «Мослекторий». (12+)
01.10 «Спецпроект. Наука»

ПОДМОСКОВЬЕ

05.00 «Новости МО». (16+)
06.00 «Утро в халате». (16+)
06.30 «Всё просто!» (12+)
06.55 «Дача 360». (12+)
07.40 12.20 «Внимание! Еда!»
08.00 «Сделано в России»
08.30 «Погода на любой вкус»
09.05 15.15 21.05 «СССР. Знак качества». (16+)
09.50 «За МКАДром». (12+)
10.35 «Погода для похода»
11.20 14.15 «Лето в Подмосковье». (12+)
13.15 «Гостеприимство». (12+)
16.05 21.45 «Последний день». (16+)
17.05 «Викторина 360»
17.45 «Подмосковный нейротур». (12+)
18.15 «Город с историей». (12+)
18.40 «Рекопись Подмосковья»
19.30 «Главные события дня»
20.30 «Это Китай!» (16+)
22.30 «Загадки древней истории». (16+)
23.10 00.20 «Подкаст». (18+)

МОСКВА. ДОВЕРИЕ

05.55 «Моя Москва». (12+)
06.05 09.00 11.55 16.35 01.00 «Новости дня». (16+)
06.15 11.25 02.45 «Улицы московские». (12+)
06.45 15.15 «Тайны кино». (16+)
07.30 «Юмор на все времена». (16+)
08.15 «Раскрывая тайны звёзд». (16+)
09.05 «ЗНАХАРЬ». (16+)
12.00 23.30 «ЗВЕЗДОЧЁТ». (16+)
16.05 23.00 «Звёзды советского экрана». (16+)
16.40 «ПЯТЬ МИНУТ СТРАХА». (16+)
18.10 «ПРИЕЗЖАЯ». (16+)
20.00 «ПРОЩАЛЬНАЯ ГАСТРОЛЬ «АРТИСТА». (16+)
21.20 «ПАДЕНИЕ». (16+)

Сериалы Фильмы (0+) рекомендуется детям любого возраста (6+) не рекомендуется детям до 6 лет (12+) не рекомендуется детям до 12 лет (16+) не рекомендуется лицам моложе 16 лет (18+) не рекомендуется лицам моложе 18 лет

В ПРОГРАММЕ ВОЗМОЖНЫ ИЗМЕНЕНИЯ ПО НЕЗАВИСЯЩИМ ОТ РЕДАКЦИИ ПРИЧИНАМ.

Телепрограмма и фотоанонсы предоставлены компанией АО «СЕРВИС-ТВ». Знаком возрастного ограничения не отмечены телепередачи, транслируемые в эфире без предварительной записи или являющиеся информационной продукцией, имеющей значительную историческую, художественную или иную культурную ценность для общества, или предназначенные для детей, не достигших возраста 6 лет

РЕН



06.00 «С бодрым утром!» (16+)

05.00 18.00 01.25 04.25 «Самые шокирующие гипотезы». (16+)
06.00 «С бодрым утром!» (16+)
08.30 12.30 16.30 19.30 23.00 «Новости». (16+)
09.00 «Военная тайна» с Игорем Прокопенко. (16+)
11.00 «Как устроен мир с Тимофеем Баженовым». (16+)
12.00 16.00 19.00 Информационная программа 112. (16+)
13.00 «Загадки человечества с Олегом Шишкиным». (16+)
14.00 «Невероятно интересные истории». (16+)
15.00 «Легенды и мифы». (16+)
17.00 02.15 «Тайны Чапман». (16+)
20.00 «100 вопросов обо всем». (16+)
21.00 **«СТРЕЛОК».** (16+)
23.25 **«КРАЙНИЕ МЕРЫ».** (16+)

ТНТ



07.00 «ИНТЕРНЫ». (16+)

07.00 «ИНТЕРНЫ». (16+)
19.00 «ПРАЗДНИКИ». (16+)
Неожиданно вся семья собирается в ресторане. По ошибке работников, все они вынуждены сидеть за одним столом, хотя такого в планах ни у кого не было.
21.30 «ОЧЕНЬ ДРЕВНЯЯ РУСЬ». (18+)
23.00 «НА СОЛНЦЕ, ВДОЛЬ РЯДОВ КУКУРУЗЫ». (12+)
Россия, 2022 г. Драма. В ролях: Егор Бероев, Полина Максимова. Фильм основан на реальных событиях и рассказывает историю пилота, который совершает героическую аварийную посадку пассажирского самолёта на кукурузное поле.
00.50 «БАТЯ». (16+)
02.05 «Однажды в России». (16+)
05.00 «Утро ТНТ»-2026». (16+)
05.50 «ИНТЕРНЫ». (16+)

ТВ-3



11.00 Гадалка. (16+)

06.00 «Мультфильмы». (0+)
08.30 «Леди Баг и Супер-Кот». (6+)
09.00 «Слепая». (16+)
10.00 «Порча». (16+)
11.00 Гадалка. (16+)
15.30 «Порча». (16+)
16.00 «Слепая». (16+)
18.00 «СКОРАЯ ПОМОЩЬ». (16+)
Жена Араша приходит на подстанцию, она решила вернуться в Казахстан. Араш рассказывает всем, почему она прячет свое лицо. Ушаков выручает Роднину из неприятной ситуации, она целует его.
23.15 «ДРУГИЕ: ПРОКЛЯТИЕ КУКУШКИ». (18+)
Испания, 2023 г.
Анна и Марк ждут ребенка. Когда до родов остается несколько недель, они решают поехать на отдых в новое место - поменяться домами с приятными пожилыми людьми из интернета.
01.15 Мистические истории. (16+)

ЧЕ



23.00 Опасные связи. (18+)

06.30 Улетные животные. (16+)
07.50 «+100500». (16+)
09.00 Улётное видео. (16+)
14.00 Влад решает. (16+)
15.00 Решала. (16+)
18.00 Влад решает. (16+)
21.00 Найди по ID. (16+)
Настоящие интернет-расследования с применением новейших технологий. Можно ли доверять дальнему родственнику, который возобновил с вами связь после многолетнего перерыва? Что делать, если влюбились в онлайн-знакомую, а она никак не хочет увидеться?... На эти и другие вопросы у ведущего Николая Лейбова один ответ - вычислить тайного недоброжелателя и узнать, что на самом деле задумал собеседник.
23.00 Опасные связи. (18+)
03.30 Вне закона: Преступление и наказание. (16+)
04.20 «СОЛДАТЫ-14». (16+)

МАТЧ ТВ



09.05 Специальный репортаж. (12+)

06.00 06.30 «Век нашего спорта». (12+)
07.00 09.00 12.55 15.30 19.20 Новости
07.05 11.40 15.35 22.00 Все на Матч! Прямая трансляция
09.05 12.35 Специальный репортаж. (12+)
09.25 «Месси». (12+)
10.40 Смешанные единоборства. М. Анкалаев - Дж. Уокер. UFC. Трансляция из США. (16+)
13.00 Есть тема! Прямая трансляция
14.25 Человек из футбола. (12+)
14.55 «Что за спорт? Экстрим»
16.45 «Зенит навсегда». (16+)
18.35 Футбол. Лучшие голы чемпионата мира 2026. (6+)
19.25 Футбол. ЧМ-2026. Финал. Трансляция из США. (6+)
23.00 Смешанные единоборства. К. Макгрегор - М. Холлоуэй. UFC. Трансляция из США. (16+)
01.00 «Вы это видели». (12+)

ДОМАШНИЙ

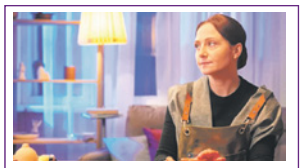

14.00 «Голоса ушедших душ». (16+)

06.30 По делам несовершеннолетних. (16+)
07.25 04.35 Давай разведёмся! (16+)
08.25 Тест на отцовство. (16+)
10.40 «Прости меня...» (16+)
11.45 «Беду отведу». (16+)
12.55 «Знахарка». (16+)
13.25 «Верну любимого». (16+)
14.00 «Голоса ушедших душ». (16+)
14.35 «СОЗВУЧИЯ ЛЮБВИ». (16+)
19.00 «ОДИНОЧКИ». (16+)
23.15 «Понять. Простить». (16+)
00.20 «Порча». (16+)
01.20 «Знахарка». (16+)
01.50 «Верну любимого». (16+)
02.20 «Голоса ушедших душ». (16+)
02.45 Тест на отцовство. (16+)
04.25 Одна за всех. (16+)
05.25 По делам несовершеннолетних. (16+)

СОЦИАЛЬНАЯ РЕНТА

Пенсионерам!
Социальная рента
является плательщиком ренты

ДОГОВОР ПОЖИЗНЕННОЙ РЕНТЫ
СТАБИЛЬНЫЙ ДОХОД НА ВСЮ ЖИЗНЬ:
• до 15 млн. руб. – сразу!
По желанию патронаж или пансионат. Защита от мошенников.
• до 100 тыс. руб. – ежемесячно.
Оплата всех коммунальных услуг, помощь по хозяйству.
Пожизненное проживание в своей квартире.
8 (495) 227-22-54, 8 (495) 997-22-54
ст. м. «Кузнецкий мост», ул. Рождественка, д. 5/7, стр. 1, эт. 3, оф. 11
Сайт: соцрента.рф
ООО «Социальная Рента», ИНН: 9702068905, ОГРН: 1247700502906. Реклама

Круизный флот РУСИЧ
На сайте WWW.FLOTRUSICH.RU. г. Москва, м. «Китай-город», ул. Маросейка, 9/2, стр. 1. Тел.: 8 (800) 511-69-14 // СКИДКИ НА КРУИЗЫ 2027 Г

ТЕПЛОХОДЫ «РОДНАЯ РУСЬ» И «РУСЬ ВЕЛИКАЯ»

27.07.2026 – 31.07.2026 «ЗОЛОТЫЕ КУПОЛА» от 27 099 р.
Москва – Углич (церковь царевича Димитрия) – Ярославль (Ростов Великий) – Тутаев – Калязин (музей «Волгари») – Москва

31.07.2026 – 02.08.2026 «ЛЕТНИЙ ВЫХОДНОЙ» от 13 299 р.
Москва – Углич (Кремль) – Москва

02.08.2026 – 17.08.2026 «АРХАНГЕЛЬСК – МОРСКИЕ ВОРОТА АРКТИКИ» от 160 799 р.
С.-Петербург – кр. Орешек – Ст. Ладога – Кижи – Соловки (2 дня) – Архангельск (2 дня) – о. Кий – г. Онега – Беломорск – Сосновец – Повенец (г. Воттоваара) – Петрозаводск – Москва

10.08.2026 – 13.08.2026 «И ОПЯТЬ Я ВИЖУ БЕЛЫХ ЧАЕК НАД РЕКОЙ» от 19 399 р.
Москва – Углич – Мышкин – Калязин (улиточная ферма/музей «Волгари») – Москва

14.08.2026 – 31.08.2026 «АСТРАХАНСКИЕ ПРОСТОРЫ» от 84 199 р.
Москва – Кострома – Городец – Н. Новгород – Казань – Тольятти – Самара – Саратов – Астрахань – Никольское – Волгоград – Винновка – Тетюши – Болгар – Чебоксары – Ярославль – Москва

31.08.2026 – 12.09.2026 «ЗДРАВСТВУЙ, МУРМАНСК, КОЛЬСКИЙ КРАЙ» от 172 499 р.
Москва – Горицы – Кижи – Соловки (3 дня) – Архангельск – Беломорск – Тур вкл.: Медвежьегорск – Мурманск – Териберка – Москва

01.09.2026 – 04.09.2026 «РЕЧНЫЕ ПРОСТОРЫ, ГДЕ ВОЛГА ПОЕТ» от 16 899 р.
Москва – Углич (Музей гидроэнергетики) – Мышкин (музей «Русские валенки») – Калязин – Москва

04.09.2026 – 06.09.2026 «АХ, БЕЛЫЙ ТЕПЛОХОД» от 12 699 р.
Москва – Углич (церковь царевича Димитрия) – Москва

07.09.2026 – 13.09.2026 «НАС ПОМАНИТ ПРОСТОР» от 29 799 р.
Москва – Углич – Ярославль (Толгский монастырь) – Кострома (Богоявленский храм) – Рыбинск – Калязин – Тверь – Москва

10.09.2026 – 17.09.2026 «СОЛОВЕЦКИЙ ЭКСПРЕСС» от 81 899 р.
Петрозаводск – Кижи – Соловки (3 дня) – Беломорск – Сосновец – Петрозаводск

18.09.2026 – 27.09.2026 «СОЛОВЕЦКИЙ АРХИПЕЛАГ» от 75 799 р.
Петрозаводск – Кижи – Соловецкий архипелаг (3 дня) – Петрозаводск – Мышкин – Москва

28.09.2026 – 09.10.2026 «БУДДИЙСКИЕ МАНТРЫ – ОГНИ ВОЛГОГРАДА» от 96 299 р.
Москва – Углич – Ярославль – Н. Новгород – Чебоксары – Болгар – Самара – Волгоград – Автотур вкл.: Элиста – Ставрополь – Адыгея (пл. Лаго-Наки, Хаджохская т-на, Азишская п.) – Москва

28.09.2026 – 15.10.2026 «ЗДЕСЬ МАТУШКА ВОЛГА И ГЕРОЙ ВОЛГОГРАД» от 78 499 р.
Москва – Ярославль – Н. Новгород – Чебоксары – Болгар – Самара – Волгоград (2 дня) – Саратов – Балаково – Казань – Свияжск – Кострома – Москва «3-е место в подарок»

06.10.2026 – 15.10.2026 «БЕРЕГА ВОЛГИ И ТАЙНЫ СОЛЕНОГО ОЗЕРА» от 70 199 р.
Москва – Автотур вкл.: Саратов – Эльтон – Круиз: Волгоград – Саратов – Казань – Свияжск – Н. Новгород – Кострома – Калязин – Москва

КРУИЗЫ 2027 ГОДА – СКИДКА ДО 17 %

04.05.2027 – 28.05.2027 «ВОЛГА – ПОЕТ, ДОН – ЗОВЕТ, ПИТЕР – ВСТРЕЧАЕТ» от 165 099 р.
Москва – Кострома – Н. Новгород – Тольятти – Балаково – Саратов – Волгоград – ст. Романовская – Ростов-на-Дону – Самара – Казань – Чебоксары – Городец – Ярославль – Горицы – Кижи – Мандроги – Валаам – С.-Петербург #Новинка

29.06.2027 – 14.07.2027 «АРХАНГЕЛЬСК – МОРСКИЕ ВОРОТА АРКТИКИ» от 154 699 р.
С.-Петербург – кр. Орешек – Ст. Ладога – Кижи – Соловки (2 дня) – Архангельск (2 дня) – о. Кий – г. Онега – Беломорск – Сосновец – Повенец (г. Воттоваара) – Петрозаводск – Москва

СО СКИДКОЙ ДО 12 %, ТЕЛЕФОН: 8 (800) 511-69-14. Действительно при наличии мест. Реклама


Реклама

СУСТАВЫ БЕЗ ПРОБЛЕМ

Каждый из нас хочет сохранить свои суставы здоровыми до глубокой старости. Помните о том, что чем старше вы становитесь, тем больше внимания и заботы необходимо каждому из 360 ваших суставов. Особенно тазобедренным и коленным.

Коллоидное средство **«CHS4.6»** содержит в себе высококачественные экстракты лекарственных трав, пептид коллагена высокого качества, содержащий в себе 18 аминокислот, которые способствуют защите и питанию хрящевой ткани, стимуляции выработки синовиальной жидкости в суставы, устранению неприятных ощущений в суставах и позвоночнике. **«CHS4.6»** сбалансированный фито-комплекс способный поддерживать все ваши суставы в активном состоянии придавая им скольжение и эластичность.

Применяя **«CHS4.6»** сейчас, вы ощутите разницу в подвижности каждого вашего сустава. Коллоидная форма с гиалуроновой кислотой позволяет беспрепятственно и быстро усваиваться в организме достигая суставов, может обеспечить интенсивное и необходимое питание всей хрящевой системе, тем самым способствуя улучшению подвижности и эластичности суставов, особенно когда они в этом нуждаются и подвергаются нагрузке.

Не нужно ждать, попробуйте сейчас и вы будете приятно удивлены!

Подробную информацию о средстве можно получить по телефонам: 8 (800) 333-47-79 (звонок по РФ бесплатный) **• 8 (495) 966-20-67** (телефон в Москве)

КИНО И СЕРИАЛЫ

МОСФИЛЬМ. ЗОЛОТАЯ КОЛЛЕКЦИЯ

06.05 «ЖИЗНЬ ПО ЛИМИТУ». (18+)
07.20 Мультфильмы. (16+, 0+)
09.05 «СЕРДЦА ЧЕТЫРЕХ». (16+)
10.50 «ВОЛЬНЫЙ ВЕТЕР». (16+)
12.20 «ДЕЛОВЫЕ ЛЮДИ». (16+)
13.55 «ЗУДОВ, ВЫ УВОЛЕНЫ!» (16+)
15.15 «ВЕРНЫЕ ДРУЗЬЯ». (16+)
17.05 «ДАЧА». (16+)
18.45 «ЗИНА-ЗИНУЛЯ». (16+)
20.20 «ОПАСНО ДЛЯ ЖИЗНИ!» (16+)
22.00 «ГДЕ НАХОДИТСЯ НОФЕЛЕТ?» (16+)
23.30 «САМАЯ ОБАЯТЕЛЬНАЯ И ПРИВЛЕКАТЕЛЬНАЯ». (16+)
01.00 «ВАС ОЖИДАЕТ ГРАЖДАНКА НИКАНОРОВА». (16+)
02.25 «ПОЗОВИ МЕНЯ В ДАЛЬ СВЕТЛУЮ». (16+)
04.00 «ОПАСНЫЙ ПОВОРОТ». (18+)

VIJU TV1000

05.30 «КИНГ-КОНГ». (16+)
07.45 «КИНГ КОНГ ЖИВ». (16+)
09.40 «НАПАРНИЦЫ: АСТРИД И РАФАЭЛЛА». (16+)
11.25 «ПОМПЕИ». (16+)
13.15, 14.05 «ПОСТУЧИСЬ В МОЮ ДВЕРЬ». (16+)
14.55 «ДОСПЕХИ БОГА 2: ОПЕРАЦИЯ КОНДОР». (16+)
17.00, 18.00 «ЧИСТО АНГЛИЙСКИЕ УБИЙСТВА». (16+)
18.55 «ПЯТЫЙ ЭЛЕМЕНТ». (16+)
Фантастический приключенческий боевик, Франция, США, 1997 г.
21.15 «ВАВИЛОН Н. Э.» (16+)
23.05, 00.05 «НАПАРНИЦЫ: АСТРИД И РАФАЭЛЛА». (16+)
01.05 «ИСКАТЕЛЬ ВОДЫ». (16+)
02.50 «МОЛЧАНИЕ». (16+)

VIJU TV1000 РУССКОЕ

05.30 «Царевна и Дракон», «Смешарики», «Простоквашино», «Маша и Медведь (клипы)», «Три кота». Мультсериалы. (6+)
08.25 «1612». (16+)
11.05 «ВОЛКОДАВ ИЗ РОДА СЕРЫХ ПСОВ». (16+)
13.35 «ЛЕГЕНДА О КОЛОВРАТЕ». (16+)
15.35 «ЛИБЕРЕЯ: ОХОТНИКИ ЗА СОКРОВИЩАМИ». (16+)
17.30 «БЕС ПОПУТАЛ». (16+)
19.00 «НЕПОСЛУШНИК». (16+)
21.00 «НЕПОСЛУШНИК 2». (16+)
23.00 «НЕПОСЛУШНИКИ». (16+)
00.55 «Я ДЕЛАЮ ШАГ». (12+)
02.45 «НЕНОРМАЛЬНЫЙ». (12+)
04.25 «Дюймовочка». Мультфильм. (6+)
04.55 «Кошкин дом». Мультфильм. (6+)

VIJU TV1000 ACTION

06.50 «МАЧЕТЕ». (16+)
08.30 «МАЧЕТЕ УБИВАЕТ». (16+)
10.20 «ОСТРОВ ЧЕРЕПА». (16+)
11.45 «ВЫЖИТЬ В КАЛАХАРИ». (16+)
13.15 «ЧЁРНЫЙ ЯЩИК». (16+)
15.30 «ОГРАБЛЕНИЕ ПО-ДЖЕНТЛЬМЕНСКИ». (16+)
17.05 «СЛАВНЫЕ ПАРНИ». (16+)
Комедийный боевик, США, Великобритания, 2016 г.
19.00 «УЦЕЛЕВШИЙ». (16+)
Военный боевик, США, 2023 г.
21.05 «ТЕРРИТОРИЯ ЗЛА». (16+)
Боевик, США, 2024 г.
23.00 «ЗАСАДА». (16+)
00.45 «ИГРА ГАННИБАЛА». (16+)
02.15 «СЛЕД КИЛЛЕРА». (16+)
03.40 «Я, АЛЕКС КРОСС». (16+)

ИЛЛЮЗИОН+

01.05 «УИКЕНД С БАТЕЙ». (16+)
02.25 «УЛЁТНЫЕ КАНИКУЛЫ». (16+)
03.55 «ХИЖИНА». (16+)
06.00 «12 ЛЕТ РАБСТВА». (16+)
08.00 «ИГРА В ИМИТАЦИЮ». (16+)
09.45 «РАВНЫЕ». (16+)
11.30 «ПОЛНОЧЬ В ПАРИЖЕ». (16+)
12.55 «САБРИНА». (16+)
14.55 «ДОБЕЙСЯ УСПЕХА». (16+)
16.30 «ЛА-ЛА ЛЕНД». (16+)
18.35 «ДОСТАТЬ НОЖИ». (16+)
20.30 «СЛУЧАЙНЫЙ МУЖ». (16+)
Комедия, США, 2008 г.
21.50 «ЧЕГО ХОТЯТ ЖЕНЩИНЫ». (16+)
23.45 «УЛЁТНЫЕ КАНИКУЛЫ». (16+)

РУССКИЙ ИЛЛЮЗИОН

06.10 «ДВА ДНЯ». (16+)
07.45 «ВЕЧНАЯ ЗИМА». (16+)
09.00 «НОРВЕГ». (16+)
11.10 «ПРИКАЗ «УНИЧТОЖИТЬ». (16+)
13.05 «ИСТОРИЯ ОДНОГО НАЗНАЧЕНИЯ». (12+)
15.10 «О ЧЕМ МОЛЧАТ ФРАНЦУЗЫ». (16+)
17.15 «МИЛЛИАРД». (16+)
19.10 «СВАДЬБА ПО ОБМЕНУ». (16+)
Мелодрама, Россия, 2010 г.
21.00 «ЭТА ЛЮБОВЬ». (16+)
Комедия, мелодрама, Россия, 2022 г.
22.50 «Я ОСТАЮСЬ». (16+)
00.50 «В ДАЛЕКОМ СОРОК ПЯТОМ… ВСТРЕЧА НА ЭЛЬБЕ». (18+)
02.30 «НОЧЬ ДЛИНОЮ В ЖИЗНЬ». (16+)
04.00 «НЕ ОБМАНИ». (16+)
05.30 «НОРВЕГ». (16+)

КИНОКОМЕДИЯ

00.40 «ПРОЕКТ «АННА НИКОЛАЕВНА». (18+)
01.40 «ВСЁ МОГУ». (16+)
03.25 «ПАРИЖ. ВСЁ ВКЛЮЧЕНО». (18+)
05.25 «КАНИКУЛЫ СТРОГОГО РЕЖИМА». (16+)
07.35 «УВОЛИТЬ ЖОРУ». (18+)
09.15 «В БАНЮ!» (16+)
11.15 «ИДЕАЛЬНЫЙ МУЖ». (12+)
13.05 «ПОЕХАВШАЯ». (16+)
15.15 «ПЯТЫЙ ЭЛЕМЕНТ». (16+)
17.30 «БАБА ЯГА СПАСАЕТ НОВЫЙ ГОД». (6+)
19.30 «ДМБ». (16+)
21.05 «ЗАМЕРЗШАЯ ИЗ МАЙАМИ». (16+)
Романтическая комедия, мелодрама, Канада, США, 2008 г.
22.50, 23.50 «ПРОЕКТ «АННА НИКОЛАЕВНА». (18+)

ДОМ КИНО

05.55 «Смешарики». Мультсериал. (6+)
06.35 «Ералаш». (6+)
08.05 «Три богатыря. Ни дня без подвига-2». Мультфильм. (12+)
09.20 «УЧАСТОК». (16+)
12.20 «ДАЛЬНОБОЙЩИКИ». (16+)
14.20 «МЕНТОВСКИЕ ВОЙНЫ». (16+)
21.30 «ФИЛИН». (16+)
00.00 «ПОСЛЕДНИЙ МЕНТ». (16+)
01.25 «ЗОЛОТОЙ ТЕЛЁНОК». (16+)
03.55 «МИЛЛИОН В БРАЧНОЙ КОРЗИНЕ». (16+)
СССР, 1985 г.
Авантюрная комедия по мотивам пьесы Джулио Скарниччи и Ренцо Тарабузи «Моя профессия - синьор из общества».

РУССКИЙ РОМАН

06.30 «ВСТРЕЧА». (16+)
08.00 «ВЕРА БОЛЬШЕ НЕ ВЕРИТ В ПРИМЕТЫ». (16+)
11.15 «ЗИМНИЙ ВАЛЬС». (16+)
14.35 «ТРИ ТОВАРИЩА». (16+)
17.55 «ЛЮБОВЬ И РОМАН». (16+)
19.30 «ЯБЛОНЕВЫЙ САД». (16+)
2011 г. В ролях: Людмила Свитова, Эльдар Лебедев, Тамара Семина, Галина Стаханова
22.50 «ПУТЬ К СЕРДЦУ МУЖЧИНЫ». (16+)
2013 г. В ролях: Олеся Фаттахова, Иван Жидков, Ирина Шеянова
00.30 «ВО САДУ ЛИ, В ОГОРОДЕ». (16+)
03.30 «ОТ СУДЬБЫ НЕ ЗАРЕКАЙСЯ». (16+)

CINEMA

07.05 «КОЛЛЕКТОРЫ». (18+)
08.45 «КОЛЛЕКТОРЫ-2». (18+)
10.25 «ГОРОД ТАЙН». (18+)
12.25 «ОСТРОВ ПРОКЛЯТЫХ». (18+)
14.45 «ВАСАБИ». (18+)
16.15 «ПОСЛЕДНИЙ ОХОТНИК НА ВЕДЬМ». (18+)
США, Китай, 2015 г.
18.00 «АПОКАЛИПСИС». (18+)
США, Мексика, 2006 г.
20.20 «ВИКИНГИ». (18+)
Швейцария, Германия, 2014 г.
22.00 «ВОДОПАД АНГЕЛА». (18+)
США, 2006 г.
23.55 «ОТСТУПНИКИ». (18+)
США, Гонконг, 2006 г.
02.20 «ПРОРОК». (16+)
03.50 «ПРИЗРАК И ТЬМА». (16+)
05.30 «ЛЕТО ПЕРВОЙ ЛЮБВИ». (16+)

РОДНОЕ КИНО

00.45 «ПРОРЫВ». (18+)
02.45, 03.40, 04.40 «КРОТ». (16+)
05.40 «ЖЕНЩИНА ДЛЯ ВСЕХ». (16+)
07.15 «КАРАСИ». (16+)
09.15, 10.15 «КРОТ». (16+)
11.15 «ТЫ У МЕНЯ ОДНА». (16+)
13.05 «ИГРА ВСЕРЬЁЗ». (16+)
15.15 «ДЕЖА ВЮ». (12+)
17.15 «ЗОЛОТО ПАРТИИ». (16+)
19.00 «ВА-БАНК». (16+)
Комедия, криминал, Польша, 1981 г.
20.50 «ВА-БАНК II, ИЛИ ОТВЕТНЫЙ УДАР». (16+)
Комедия, криминал, Польша, 1984 г.
22.30 «АРТИСТ И МАСТЕР ИЗОБРАЖЕНИЯ». (18+)
Комедия, криминал, Россия, 2000 г.

РЕТРО

06.30, 02.30 «ИНСПЕКТОР УГОЛОВНОГО РОЗЫСКА». (16+)
08.00, 10.30, 11.50, 04.10 Мультфильмы. (16+, 6+)
08.40 «МИЛЛИОН В БРАЧНОЙ КОРЗИНЕ». (16+)
10.50 «ШВЕДСКАЯ СПИЧКА». (16+)
13.00 «ЧЕЛОВЕК В ФУТЛЯРЕ». (16+)
14.35 «МОРЕ НАШЕЙ НАДЕЖДЫ». (16+)
16.15, 17.30 «ДЕСЯТЬ НЕГРИТЯТ». (16+)
18.55 «В ДВУХ ШАГАХ ОТ «РАЯ». (16+)
20.30 «ДВОЕ ПОД ОДНИМ ЗОНТОМ». (16+)
22.10 «ЛИЧНЫЕ СЧЕТЫ». (16+)
23.40 «БЕЛЫЙ ВЗРЫВ». (16+)
01.00 «ГОЛУБАЯ СТРЕЛА». (16+)
05.00 «ВСЕГО ОДНА НОЧЬ». (16+)

СУББОТА!

05.00, 13.00 «Маша и Медведь», «Маша и Медведь. Машины Песенки». Мультсериалы. (0+)
12.40 «Маша и Медведь: Парк чудес». Мультфильм. (0+)
13.50, 16.20, 18.10 Новые Четыре свадьбы. (16+)
20.00, 21.20, 22.40 Богиня сыска. (16+)
00.00, 00.20 «МОЯ ВТОРАЯ МАМА». (16+)
00.55 Суббота News 2026. (16+)
01.10, 02.00 «ВЕТРЕНЫЙ». (16+)
02.40 Суббота News 2026. (16+)
03.00 «ВЕТРЕНЫЙ». (16+)
03.40, 04.20 «ПРОСТО МАРИЯ». (16+)
04.50 «Маша и Медведь». Мультсериал. (0+)

ФЕНИКС ПЛЮС КИНО

08.00, 16.00, 00.00 «ФАРЦА». (18+)
09.00, 10.00, 17.00, 18.00, 01.00, 02.00 «ОПЕРА. ХРОНИКИ УБОЙНОГО ОТДЕЛА. НОВАЯ ВЕРСИЯ». (18+)
Сериал. Детектив, Россия, 2010 г. В ролях: Сергей Селин, Алексей Нилов, Юрий Кузнецов, Анастасия Мельникова, Владимир Шевельков, Юрий Тарасов
11.00, 12.00, 13.00, 14.00, 19.00, 20.00, 21.00, 22.00 «ПОДРУГА БАНКИРА». (18+)
15.00, 23.00, 07.00 «УКРАСТЬ У…» (18+)
Сериал. Детектив, приключения, Россия, 2008 г. В ролях: Олег Чернов, Евгения Лоза, Любовь Тихомирова, Александр Рапопорт
03.00, 04.00, 05.00, 06.00 «ВЕРЬ МНЕ». (16+)

СТС LOVE

06.00 Даёшь молодёжь! (16+)
07.00 «Три кота». Мультсериал. (0+)
09.35 «РАНЕТКИ». (16+)
Наташа и Женя рассказывают девочкам, что они написали музыку к фильму. Аня и Лена радуются успеху подруг. А Лера недоумевает, почему ее успех вызвал обратную реакцию. Дмитрий решает не ходить на вручение приза за победу в конкурсе «Учитель года». Гуцул и Стас продолжают ухаживать за Лебедевой и Зеленовой. Лена и Лера тоже решают не терять времени зря.
17.45 «ИВАНОВЫ-ИВАНОВЫ». (16+)
22.00 «ОТЕЛЬ «ЭЛЕОН». (16+)
01.40 Даёшь молодёжь! (16+)

ТВ21

07.00 «КРАСАВИЦА И ЧУДОВИЩЕ». (16+)
09.00 «С ЛЮБОВЬЮ, РОЗИ». (16+)
10.50 «САБРИНА». (16+)
13.05 «ПОЛНОЧЬ В ПАРИЖЕ». (18+)
14.55 «СВАДЕБНЫЙ ПЕРЕПОЛОХ». (16+)
16.45 «ВЕК АДАЛИН». (16+)
18.40 «ЧЕГО ХОТЯТ ЖЕНЩИНЫ». (16+)
Фэнтези, комедия, мелодрама, США, 2000 г.
20.55 «ОСНОВНОЙ ИНСТИНКТ». (18+)
23.05 «ЛУЧШЕЕ ПРЕДЛОЖЕНИЕ». (16+)
01.25 «30 СВИДАНИЙ». (18+)
02.50 «МУЖЧИНА С ГАРАНТИЕЙ». (18+)
04.10 «СВИНГЕРЫ». (18+)
05.35 «МАРАФОН ЖЕЛАНИЙ». (18+)

ЛЮДИ, СОБЫТИЯ, ИСТОРИЯ

МИР

05.00 «НЕБО МОСКВЫ». (16+)
05.10 Понять. Простить. (16+)
06.00, 10.00, 13.00, 16.00, 18.00 Вместе каждый день
06.15, 01.40 Наше кино. История большой любви. (16+)
06.40 «ЗА СПИЧКАМИ». (16+)
08.40, 10.10 «МЕСТЬ И ЗАКОН». (16+)
13.15 Мировое соглашение. (16+)
14.10 Дела судебные. Битва за будущее. (16+)
15.05, 20.25 Дела судебные. Новые истории. (16+)
16.15, 18.20 Дела судебные. Яблоко раздора. (16+)
18.30 Дела судебные. Деньги верните! (16+)
21.15 «НА ДЕРИБАСОВСКОЙ ХОРОШАЯ ПОГОДА, ИЛИ НА БРАЙТОН-БИЧ ОПЯТЬ ИДУТ ДОЖДИ». (16+)
23.15 «ГДЕ НАХОДИТСЯ НОФЕЛЕТ?» (16+)
00.55 Первый Евразийский канал. (12+)
02.25 «ЛЮБИМАЯ ДЕВУШКА». (16+)
03.50 «МУЗЫКАЛЬНАЯ ИСТОРИЯ». (16+)

ПОБЕДА

03.40 «Путь к Победе». (16+)
04.40 «ВЕСУРИ». (16+)
06.05 «ВРЕМЕННЫЕ ТРУДНОСТИ». (16+)
07.30 «ЧЁРНЫЕ КОШКИ». (16+)
17.30 «КРЕМЕНЬ». (16+)
Андрей Шаманов, бывший боец элитного подразделения спецназа, приезжает в провинциальный городок в гости к боевому товарищу и сразу попадает в неприятности. В городке царит порядок. Милиция давно победила преступность и получила полную власть. Настоящий хозяин города - майор Гаврилов. Он собирает дань и держит жителей в страхе и подчинении. Случайно увидев, как майор Гаврилов пытается изнасиловать девушку Настю, Шаман вступается за нее и тем самым объявляет себя вне закона…
21.20 «КРЕМЕНЬ. ОСВОБОЖДЕНИЕ». (16+)
01.10 «НА ОСТРИЕ». (16+)
03.05 «КАДИШ». (16+)

ПЯТНИЦА

05.00 Секреты на кухне. Фастфуд. (16+)
05.40 Пятница News. (16+)
06.10, 08.10 Битва шефов. (16+)
10.30 Молодые ножи. Новая кровь. (16+)
13.00 Молодые ножи. Мировые кулинарные хиты. (16+)
14.30 Молодые ножи. Отличники. (16+)
15.40 Молодые ножи. Узбекская кухня. (16+)
17.00, 18.00 Чёрный список. На кухне. (16+)
19.00 Новый Ревизорро. Красота или жизнь. (16+)
20.10 Новый Ревизорро. Бред по прейскуранту. (16+)
21.10 Чёрный список. На кухне. Красногорск. Град Южный. (16+)
22.10 Чёрный список. На кухне. Москва. Опята. (16+)
23.10 Большие девочки. (16+)
01.50 Пятница News. (16+)
02.20, 03.10 На ножах. (16+)
04.00 Секреты на кухне. Сезонные продукты. (16+)
04.30 Пятница News. (16+)

Ю

05.00 Моя свекровь - монстр. (16+)
06.05 Моя свадьба лучше! (16+)
07.55 Супермама. (16+)
10.00 «СЕМЕЙНЫЕ УЗЫ». (16+)
Сериал. Бразилия, 2000 г.
12.10 Моя свекровь - монстр. (16+)
16.35 Статус: Неравный брак. (16+)
Реалити о любви с разницей в возрасте. Это истории влюбленных пар, которые столкнулись с непониманием родственников и знакомых из-за большой разницы в возрасте. В каждой серии новая пара преодолевает свои проблемы и решает, готовы ли они к новому этапу взаимоотношений.
21.00 Дом-2. Новая жизнь. (16+)
00.00 «СЕМЕЙНЫЕ УЗЫ». (16+)
02.00 Разводы. (16+)
03.45 Моя свекровь - монстр. (16+)

ПОЗНАВАТЕЛЬНЫЕ КАНАЛЫ

365 ДНЕЙ ТВ

00.00 Это подкаст. История. (12+)
01.05 Сквозь времена. (12+)
01.45, 18.15, 22.10 Война престолов: Подлинная история Европы. (16+)
02.40, 05.45, 10.05, 10.50, 13.35 Русская история. (12+)
03.10, 07.10, 11.20, 15.10 Историограф. (12+)
04.00, 08.00 Оружие холодной войны. (16+)
04.45 Ледоколы войны. (12+)
05.30 По законам чести. Из истории дуэлей. (12+)
08.45 На пути к Великой Победе. (12+)
09.35 Россия научная. Великие имена. (12+)
12.10 Я найду тебя, отец. (16+)
16.00 Михаил Погодин. Энциклопедия русской жизни. (12+)
16.30 Морская пехота. (12+)
17.15 Боевые знамёна Отечества. (12+)
17.30 Это их выбор: Офицер Михеев: Родину защищать - дело чести. (16+)
19.05 Забытые войны России: Азовское сидение. (12+)
20.00 Вторая Мировая. Великая Отечественная: Оружие возмездия. Предмет торга Бормана. (16+)
20.55 Несломленный музей. (12+)
22.00 Обыкновенная История: Гостеприимство. История 1. (6+)
23.00 Забытые войны России: Войны Алексея Тишайшего. (12+)

VIJU HISTORY

06.00 Битва титанов. (16+)
07.05, 08.00 Секреты королевских садов. (12+)
08.50, 09.50 Революция в научной фантастике. (16+)
10.45 Семь главных пирамид Древнего Египта. (12+)
11.45 Абу-Симбел: гиганты на Ниле. (12+)
12.45 Настоящая война престолов: Война объявлена. (16+)
13.30 Настоящая война престолов: Безумный король и дева. (16+)
14.25, 15.20 История автомобилей. (16+)
16.20, 17.15 Секреты королевских садов. (12+)
18.10, 19.05 Боги Египта. (16+)
20.00 Настоящая война престолов: Брачные игры престолов. (16+)
20.55 Настоящая война престолов: Король и император. (16+)
21.45 Битва титанов: Гиганты морей. (16+)
22.40 Битва титанов: Удивительная судьба линкора Техас. (16+)
23.40, 00.40 Революция в научной фантастике. (16+)
01.30 Семь главных пирамид Древнего Египта. (12+)
02.25 Абу-Симбел: гиганты на Ниле. (12+)
03.20, 04.00 Настоящая война престолов. (16+)
04.50 История вещей. (16+)
05.10 Настоящая война престолов. (16+)

ИСТОРИЯ

06.00, 00.55 Кельты: Нерассказанная история. Искусство войны. (16+)
06.50, 01.45 Союзники Третьего рейха. Хорватия. (12+)
07.40, 02.35 Медина-Азахара. Затерянная жемчужина Аль-Андалуса. (12+)
08.40, 03.25 Розы с шипами для Мирей. Самая русская француженка. (12+)
09.30, 10.15 Без обид. Александр Ширвиндт. (12+)
11.05, 12.05, 21.15, 22.15 Тайны затонувших миров. (12+)
13.05 Мир накануне катастрофы. XX век. Веймарская республика. (16+)
13.50, 04.15 Лошади его Величества. (12+)
14.50, 05.10 Елена Камбурова. Роман со временем. (12+)
15.50 Кельты: Нерассказанная история. Рассвет кельтов. (16+)
16.45 Вторая мировая война. Сталинград. (16+)
17.35 Тайны Саккары. (12+)
18.35 Парни из нашего «Городка». (12+)
19.30 Дворец морского министерства. Архитектурное сокровище. (12+)
20.25 Шерлок Холмс и доктор Ватсон. Рождение легенды. (12+)
23.15 Роллон. По следам первого нормандца. (12+)
00.15 Моя «железная леди». Татьяна Лиознова. (12+)

УСАДЬБА

06.00, 06.15, 06.25, 06.35, 18.00, 18.15, 18.30, 18.45, 00.20, 00.30, 00.45, 00.55 Лучки&Пучки. (12+)
06.50 Букварь дачника. (12+)
07.05, 07.30, 09.00, 09.30, 19.00, 19.30, 21.00, 21.30, 01.10, 01.35 Дачные радости. (12+)
08.00, 08.15, 08.30, 08.45, 02.00, 02.15, 02.25, 02.40 Дачная кухня. (12+)
10.00 Дачный угодник. (12+)
10.30 Ландшафтные эксперименты. (12+)
11.00, 11.15, 11.30, 11.45 Домашние заготовки. (12+)
12.00, 12.30 Обнови свой сад. (12+)
13.00 Правила фермера. (12+)
13.30 Частный сектор. (12+)
14.00, 14.15, 14.25, 14.45 Варенье. (12+)
15.00, 15.30, 03.20, 03.50 Декоративный огород. (12+)
16.00 Секреты садоводства с Мариной Рыкалиной. (12+)
16.15, 05.05, 05.20 Дачные хитрости. (12+)
16.30, 04.15 Ботаника с Павлом Стерховым. (12+)
17.00, 04.40 Сад-шедевр. (12+)
17.30, 05.35 Урожай на столе. (12+)
20.00, 20.15, 20.30, 20.45 Про грибы. (12+)
22.00 Правила стройки. (12+)
22.25 Как построить дом. (12+)
22.55, 23.10, 23.25, 23.40 Вершки-корешки. (12+)
23.55, 02.55 Дело в отделке. (12+)

ОХОТА И РЫБАЛКА

06.00, 02.10 Игра по-крупному! (16+)
06.30, 02.35 Рыбалка на Черемшане. (6+)
06.55, 03.00 Родные просторы. (16+)
07.35, 11.05, 15.35, 20.05, 00.15, 03.50 Пути-дороги. (16+)
08.40, 05.10 Давай зарубимся! (12+)
08.55, 05.30 БАгатый улов. (16+)
09.30, 10.00, 18.00 Охота на хищника. (16+)
10.35 Экспедиции Андрея Старкова. (16+)
12.25 Безграничная рыбалка. (16+)
13.00, 21.50 Карпфишеры. (16+)
13.30 Алиса в деревне. (16+)
14.00, 18.35 С Нормундом по водоемам Беларуси. (16+)
14.35, 17.30 Территория фидера. (16+)
15.05 Лесной домашний зверь. (12+)
17.00 Рыболовный дневник. (16+)
19.00 Весенняя охота на гусей в Псковской области с Евгением Шеляпиным. (16+)
19.35 На охотничьей тропе с Сергеем Астаховым. (16+)
21.20 Донка против фидера. (16+)
22.20 Андрей Старков и его команда. (16+)
22.50 Рыбалка в Беларуси. (16+)
23.20 Утиные истории. (16+)
23.50, 00.00 Рыболовные тонкости. (16+)
01.15 На природе вкуснее. (16+)
01.30 Кулинарное путешествие с Глебом Астафьевым. (16+)
01.55 Привет, Малек! (6+)
03.40 Охоты и охотники. (16+)
04.55 От первого лица. (16+)

ЖИВИ!

05.00, 10.00 Йога. Женские практики. (12+)
05.30 Аэробика в стиле ретро. (12+)
06.00 Проснись со Стасом. (12+)
06.30, 09.30 Здоровая спина 2.0. (12+)
07.00 YogaУтро. (12+)
07.30 «Утренний заряд» с Димой Брагиным. (12+)
07.45 Здоровые завтраки. (12+)
08.00, 20.30 Антистресс йога. (12+)
08.30, 11.30, 22.15 «Дыши и худей» с Мариной Корпан. (12+)
08.45, 17.30, 22.00 «Антицеллюлитная гимнастика» с Еленой Каркукли. (12+)
09.00 «Скульптурное лицо» с Викторией Цепляевой. (12+)
10.30 Экспресс-фитнес. (12+)
10.45, 17.45 Core-тренировка. (12+)
11.00, 20.00 Функциональный тренинг с элементами капоэйры. (12+)
11.45 Фитнес с резинками. (12+)
12.00, 19.30 Силовой стретчинг. (12+)
12.30 3D фитнес. (12+)
13.00 Фитнес-бикини 2.0. (12+)
13.30 Shuffle Dance. (12+)
14.00 Фитнес-бутик. (12+)
14.30, 19.00 HIIT. (12+)
15.00, 21.00 Пилатес изнутри. (6+)
16.00 Кроссфит 2.0. (12+)
16.30, 22.30 Шпагат. (12+)
17.00 Здоровые ужины. (12+)
17.15 Мистер Драйв. (12+)
18.00, 23.00 Уроки чувственности. (16+)
18.30, 23.30 Экспресс-йога. (12+)
18.45, 23.45 Цигун. Практика гармонии. (12+)

В программе возможны изменения по независящим от редакции причинам. Телепрограмма предоставлена компанией АО «СЕРВИС-ТВ».

СПОРТ

МАТЧ! СТРАНА

06.00 Профессиональный бокс. IBA.PRO Ночь чемпионов. Михаил Долголевец против Чеэрава Ашалаева. Трансляция из Азербайджана. (16+)
08.05 «БРИКС. Чемпионы». Документальный фильм. (12+)
09.00, 21.00 Автоспорт. Дрифт. RDS GP. Трансляция из Московской области. (6+)
09.50 «Век нашего спорта. Истоки». (12+)
10.15, 12.50, 18.35 «Страна спортивная». (12+)
10.30 Сюрпляс. (12+)
11.00, 13.10, 16.20, 19.25 Новости. (0+)
11.05 Хайдайвинг. Международный фестиваль «Две реки». Трансляция из Москвы. (6+)
13.15 Волейбол. Кубок России. Женщины. Финал шести. 1/2 финала. «Динамо» (Москва) - «Уралочка-НТМК» (Свердловская область). (6+)
15.45 «Непотопляемые». Специальный репортаж. (12+)
16.00 Специальный репортаж. (12+)
16.25 Смешанные единоборства. ACA. Трансляция из Казахстана. (16+)
18.55 «Парусный спорт». (12+)
19.30 Гандбол. SEHA-Газпром Лига. Финал 4-х. 1/2 финала. «Зенит» (Россия) - «Виктор» (Россия). Трансляция из Белоруссии. (6+)
21.55 «География спорта. Ростов Великий». (12+)
22.20 Специальный репортаж. (12+)
22.40 Есть тема! (16+)
23.55 Волейбол. Кубок России. Женщины. Финал шести. 1/2 финала. «Корабелка» (Санкт-Петербург) - «Заречье-Одинцово» (Московская область). (6+)
01.15 «Формула скорости». Специальный репортаж. (12+)
01.30 «Век нашего спорта. Истоки». (12+)

МУЗЫКА

МУЗ-ТВ

05.00 События и звёзды. (16+)
05.05 Муз'итив. (16+)
06.10 МУЗ-ТВ чарт. (16+)
07.00 Звёзды на утро. (16+)
08.00 Хиты по-русски. (16+)
08.40 PRO-новости. (16+)
09.00 Топ-15 Like FM. (16+)
10.00 #ЯНАМУЗТВ. (16+)
11.00 Плейлист | Лето. (16+)
11.30 10 самых! (16+)
12.00 Страна на МУЗ-ТВ. (16+)
13.00 Хиты по-русски. (16+)
14.00 Плейлист | Лето. (16+)
15.00 PRO-новости. (16+)
15.20 В десятку! (16+)
16.00 Моя волна. (16+)
17.00 Русский чарт. (16+)
18.00 PRO-новости. (16+)
18.20 10 самых! (16+)
18.55 Плейлист | Лето. (16+)
19.45 Кто следующий? (16+)
20.40 Обеспеченный Ангел. Как поп-рок прорвался в шоубиз. (16+)
21.40 PRO-новости. (16+)
22.00 Короли Чартов. (16+)
23.00 Лихие хиты. (16+)
00.00 Наше. (16+)
01.00 Хиты по-русски. (16+)
03.00 Золотая лихорадка. (16+)

ДЕТСКИЕ КАНАЛЫ

МУЛЬТ

06.00 Время малышей. «Ми-Ми-Мишки». (0+)
08.30, 13.30 «Джи-Джи Бонд: супергонщик». (6+)
08.45, 10.15 «Простоквашино». (0+)
10.00 «Горошек и компания». (6+)
11.30 «Бумажки». (0+)
12.00 Время малышей. «Фиксики. Самое время!», «Буква в деле». (0+)
13.45, 21.00 «Барбоскины». (0+)
14.30 «Катя и Эф. Куда-Угодно-Дверь». (0+)
15.30 «Ми-Ми-Мишки». (0+)
17.00 Время малышей. «Кошечки-собачки». (0+)
18.00 «Маша и Медведь», «Машины сказки». (0+)
19.30 «Лунтик». (0+)
20.00 «Чик-Чирикино». (0+)
Жизнь шумного семейства Чириков полна маленьких приключений и комичных ситуаций.
21.30 «Тюленьки». (6+)
22.30 «Фиксики. Большой секрет». (6+)
23.50 «Фиксики против кработов». (6+)
01.10 «Фиксики. Дай пять!» (0+)

О!

05.00 «Три кота». (0+)
06.00 «Приключения Ам Няма». (0+)
06.30 «Ум и Хрум». (0+)
07.00 «Парк Турум-Бурум». (0+)
07.20 «Три кота». (0+)
09.30 «Отель у овечек». (0+)
Дружная семья овечек ждет гостей в своем отеле.
10.30 «Лунтик». (0+)
11.30 «Приключения Ам Няма». (0+)
12.20 «Ум и Хрум». (0+)
13.10 «Три кота». (0+)
15.30 «Ум и Хрум». (0+)
16.30 «Приключения Ам Няма». (0+)
17.20 «Три кота». (0+)
19.10 «Барбоскины». (0+)
22.00 «Отель у овечек». (0+)
23.10 Союзмультфильм представляет… (0+)
23.40 «Детский сад для зверят». (6+)
00.05 О! Кино! «БАБА ЯГА СПАСАЕТ МИР». (6+)
01.30 Союзмультфильм представляет… (0+)
03.00 «Жужжалка». (0+)
03.05 «Три кота». (0+)

КАРУСЕЛЬ

05.00 Ранние пташки. «Лунтик». (0+)
07.00 «С добрым утром, малыши!» (0+)
07.30 «Чик-зарядка». (0+)
07.35 «Буба». (6+)
10.20 «Парк Турум-Бурум». (0+)
10.30 «Супер Крылья. Суперкоманда». (0+)
10.45 «Тима и Тома». (0+)
12.45 «Диностер». (6+)
13.00 «Джи-Джи Бонд: Супергонщик». (6+)
13.15 «Барбоскины». (0+)
16.30 «Мой брат - монстр». (6+)
9-летняя школьница Петунья ждала очень скучных летних каникул - ведь все её одноклассники разъехались. Но однажды вечером в своём дворе она повстречала необычного друга. Он зелёного цвета, маленький… Стоп! Большой! Он увеличивается в размерах, когда его что-то пугает или если ему что-то нравится. А зовут его Момбу. Петунья попросила родителей разрешить ему пожить у них. И лето стало самым замечательным из всех! Но вот пришла пора идти снова в школу - и опять переживания. Как встретят нового одноклассника друзья Петуньи…
16.40 «ЛОЛ Сюрпрайз. Дорожное путешествие». (6+)
16.50 «Край Бебис. Волшебные слёзки». (0+)
17.00 «Геройчики». (0+)
18.40 «Буква в деле». (0+)
19.00 «Лунтик». (0+)
20.35 «Мастер Витя и Мотор». (0+)
21.00 «Спокойной ночи, малыши!» (0+)
21.15 «Ми-Ми-Мишки». (0+)
Забавные приключения двух друзей - бурого медвежонка по имени Кеша и белого по кличке Белая Тучка - в волшебной стране. Несмотря на разные характеры, медвежата находят выход из любой ситуации, поскольку их дружба сильнее любых жизненных проблем.
22.30 «Метал Кард Бот». (6+)
23.00 «Приключения Пети и Волка». (12+)
01.05 «Ну, погоди! Каникулы». (6+)
03.05 «Смешарики». (0+)

ДЕТСКИЙ МИР

06.00, 12.00, 18.00, 00.00 «Живой гараж». (0+)
06.25, 12.25, 18.25, 00.25 «Цветняшки». (0+)
06.40, 12.40, 18.40, 00.40 «Робозуна». (6+)
07.50, 19.50 «Ювик с планеты Ю». (12+)
07.55, 13.55, 19.55, 01.55 «Корги по имени Моко. Новый питомец». (6+)
08.30, 14.30, 20.30, 02.30 «Край Бебис Мэджик Тирс». (0+)
08.45, 15.30, 20.45 «Тоботы. Детективы Галактики». (6+)
09.55, 16.40 «Колобанга». (6+)
10.10, 16.55 «Шушумагия». (0+)
10.20, 17.05, 22.20 «Команда Флоры». (6+)
10.45, 17.30, 22.45 «Карбот». (6+)
11.15, 14.45, 23.15 «Диностер». (6+)
13.50, 01.50 «Забезу. Уши с хвостиком». (0+)
21.55 «Бабушкины сказки». (12+)

МУЛЬТИЛАНДИЯ

06.00 «Бодо Бородо». (0+)
08.00 «Лунтик». (0+)
09.00 «Чебурашка». (0+)
Чебурашка и Крокодил Гена открывают «Бюро Добрых дел», чтобы помогать всем, кому нужна помощь. Чебурашка и Гена берутся за любую просьбу.
09.30 «Простоквашино». (0+)
12.00 «Маугли и Акира. Новые приключения». (6+)
12.30 «Три кота». (0+)
15.30 «Барбоскины». (0+)
16.30 «Простоквашино». (0+)
18.00 «Нэйт опять опаздывает». (6+)
19.00 «Приключения Пети и Волка». (12+)
21.30 «Три кота». (0+)
00.00 «Простоквашино». (0+)
01.20 «Просто о важном. Про Миру и Гошу». (0+)
01.45 «Простоквашино». (0+)

ПРАВОСЛАВНЫЙ КАНАЛ

СПАС

05.00, 11.55, 00.40 День Патриарха. (0+)
05.10 Расскажи мне о Боге. (6+)
05.40 Мультфильмы на СПАСЕ. (0+)
06.00, 08.00 Утро на СПАСЕ. (0+)
10.00 От воскресенья до воскресения. (6+)
10.15, 10.50 В поисках святого города. (0+)
11.25, 17.30, 04.30 Прямая линия. Ответ священника (с сурдопереводом). (12+)
12.05, 12.35 Монастырская кухня. (0+)
12.55, 19.20 «ДОМ У БОЛЬШОЙ РЕКИ». (16+)
Сериал. Россия, 2010 г.
13.50 «ВОСКРЕСЕНЬЕ, ПОЛОВИНА СЕДЬМОГО». (12+)
15.20 «СЧЁТ ЧЕЛОВЕЧЕСКИЙ». (6+)
17.00, 20.15, 21.25, 02.40, 04.15 Вечер на СПАСЕ (с сурдопереводом). (0+)
18.10, 00.50 Молодая гвардия 2.0. (16+)
20.30 «Бесогон». Авторская программа Никиты Михалкова. (18+)
21.40 Поле битвы. (16+)
22.10 «34-Й СКОРЫЙ». (12+)
23.35 Вечер на СПАСЕ. Ток-шоу. (0+)
01.50 Приди и виждь. Цикл Аркадия Мамонтова «Специальный корреспондент». (0+)
02.55 Поле битвы. (16+)
03.25 Простые чудеса. (12+)

Православный календарь

21 июля

Седмица 8-я по Пятидесятнице. Глас 6. Явление иконы Пресвятой Богородицы во граде Казани.



Вмч. Прокопия. Прав. Прокопия, Христа ради юродивого, Устюжского чудотворца. Прав. Прокопия Устьянского. Сщмчч. Феодора и Николая пресвитеров. Знамение от иконы Божией Матери Благовещения во граде Устюге. Чтимые списки с Казанской иконы Божией Матери: в Москве, Казани и Петербурге; Ярославская, Вязниковская, Нижеломовская, Витебская, Тобольская, Каплуновская, Тамбовская, Пензенская, Песчанская, Чимеевская, Высочиновская, Вышенская. Якобштадтской иконы Божией Матери.

Поста нет.

«Только Бог дает человеку богатство и мудрость. Мир без Бога производит нищих и глупцов».

Свт. Николай Сербский

НА ДОСУГЕ





Найди 10 отличий

Место для летних мечтаний

В гамаке лето ощущается особенно ярко: запахи трав душистее, пенье птиц звонче, мечты живописнее!

Ответы: бутончик слева внизу, цвет бутона справа вверху, бабочка слева вверху, узоры у мечтательницы, цвет бутона справа от верхнего центрального цветка, трава у верхнего цветка справа, цвет у цветка справа, «зонтик» справа внизу, лист у цветка слева внизу.



Дорогие читатели, друзья!

Наш новый сборник рецептов для тех, кто любит готовить, называется «Рецепты из овощей».

Как всегда, для рецептов мы выбирали легкодоступные ингредиенты, которые можно приобрести в любом магазине или супермаркете. Кулинарный процесс, разделенный на этапы, сделает приготовление выбранного вами блюда простым и доступным даже для неопытной хозяйки.

В ЭТОМ ЖУРНАЛЕ ВЫ НАЙДЕТЕ РЕЦЕПТЫ САМЫХ РАЗНООБРАЗНЫХ БЛЮД, В КОТОРЫХ ОВОЩИ ИГРАЮТ ГЛАВНУЮ РОЛЬ:

- салатов и закусок;
- первых и горячих блюд;
- вкуснейших гарниров;
- интересных заготовок на зиму.

КРОМЕ ТОГО, НА СТРАНИЦАХ СПРАВОЧНИКА ВЫ НАЙДЕТЕ:

- время приготовления блюд, их калорийность, количество порций;
- поварские хитрости;
- полезные советы.

ГОТОВЬТЕ С УДОВОЛЬСТВИЕМ, УГОЩАЙТЕ С РАДОСТЬЮ!

Номер в продажес 17 июля!

СПРАШИВАЙТЕ В КИОСКАХ, СУПЕРМАРКЕТАХ И ПОЧТОВЫХ ОТДЕЛЕНИЯХ

ПОДПИСНОЙ ИНДЕКС В КАТАЛОГЕ «ПОЧТА РОССИИ» П5927

Оформить подписку до почтового ящика можно во всех почтовых отделениях и на сайте Почты России https://podpiska.pochta.ru

Реклама 12+

ПЕРВЫЙ



14.00 «Большая игра». (16+)

05.00 Телеканал «Доброе утро»
09.00 Новости (с субтитрами)
09.25 «Модный приговор». (0+)
10.15 «Жить здорово!» (16+)
11.00 «Время покажет». (16+)
12.00 Новости (с субтитрами)
12.15 «Время покажет». (16+)
14.00 «Большая игра». (16+)
15.00 Новости (с субтитрами)
15.15 Давай поженимся! (16+)
16.05 «Мужское / Женское». (16+)
17.00 «Большая игра». (16+)
18.00 Вечерние новости (с субтитрами)
18.30 «Время покажет». (16+)
19.50 «Пусть говорят». (16+)
21.00 «Время»
22.00 **ПРЕМЬЕРА. «РАБОТА НАД ОШИБКАМИ».** (16+)
Борис чудом успевает спасти Зину от смерти. Вернувшись в Москву, девушка признается отцу в том, что оговорила Бориса.
23.00 «Большая игра». (16+)
00.00 Премьера. «Бесстрашие таланта». К 80-летию Бориса Эйфмана». (12+)
01.00 ПОДКАСТ.ЛАБ. (16+)
03.00 Новости
03.05 ПОДКАСТ.ЛАБ. (16+)

РОССИЯ



14.30 «ТАЙНЫ СЛЕДСТВИЯ». (16+)

05.00 Утро России
09.00 Вести
09.30 Местное время
09.55 О самом главном. (12+)
11.00 Вести
11.30 Вести. Местное время
12.00 «60 минут». (12+)
14.00 Вести
14.30 **«ТАЙНЫ СЛЕДСТВИЯ».** (16+)
Нервы Швецовой на пределе: непонятные звонки, угрозы, а на днях ей показалось, что за ней следят. Однако на работе её ждёт радостная новость: ей присвоено звание подполковника юстиции.
16.30 Вести
17.00 «Малахов». (16+)
18.00 «60 минут». (12+)
20.00 Вести
21.10 Вести. Местное время
21.30 **«ИСТОРИЯ ЕГО СЛУЖАНКИ».** (16+)
Имение Шереметьевых посещает подруга Анны. Девушка подозревает супруга в неверности. Однако, познакомившись с графом, она больше не хочет проливать слёзы - уж лучше изменить с Николаем. Но Анна не готова это принять.
23.40 **«БОГАТЫЕ ТОЖЕ ПЛАЧУТ».** (16+)
02.00 **«ЧУЖОЕ ГНЕЗДО».** (12+)
03.00 Вести
03.30 **«ЧУЖОЕ ГНЕЗДО».** (12+)
04.57 Перерыв в вещании

ТВЦ



13.45 «Мой герой». (12+)

06.00 «Настроение»
08.15 «Доктор И...» (16+)
08.40 **«МОСКОВСКИЕ ТАЙНЫ. ОПАСНЫЙ ПЕРЕПЛЁТ».** (16+)
10.35 «Василий Шукшин. Жил человек». (16+)
11.30 События
11.50 **«ВИШЕНКА НА ТОРТЕ».** (16+)
13.45 «Мой герой». (12+)
14.30 События
14.50 Город новостей
15.05 **«ПРОВИНЦИАЛЬНЫЙ ДЕТЕКТИВ».** (16+)
16.55 Хроники московского быта. (16+)
17.50 События
18.10 **«ЗАГАДКА НА ДВОИХ. РАЗВОД».** (16+)
22.00 События
22.35 «Хватит слухов!» (16+)
23.05 Прощание. (16+)
00.00 События. 25-й час
00.30 «Петровка, 38». (16+)
00.45 «Тайная комната. Призрак Третьего рейха». (16+)
01.30 «Звёздная эмиграция». (16+)
02.15 «Следствие ведет КГБ. Роман с камнями». (16+)
03.00 **«АННА-ДЕТЕКТИВЪ-2».** (16+)
04.30 «Петровка, 38». (16+)
04.45 «Василий Шукшин. Жил человек». (16+)
05.30 «Хватит слухов!» (16+)
05.55 Перерыв в вещании

НТВ



14.00 «ЛЕСНИК». (16+)

04.45 **«ЛЕСНИК».** (16+)
Накануне Нового года Сивый и Мария Милованова решают пожениться. Маша пишет письмо мужу Степану в тюрьму, где тот отбывает срок за вооруженный грабеж.
06.30 «Утро. Самое лучшее». (16+)
08.00 «Сегодня»
08.25 **«ЛЕСНИК».** (16+)
10.00 «Сегодня»
10.35 **«ЛЕСНИК».** (16+)
13.00 «Сегодня»
13.25 «Чрезвычайное происшествие»
14.00 **«ЛЕСНИК».** (16+)
16.00 «Сегодня»
16.45 «ДНК». (16+)
19.00 «Сегодня»
20.00 **«ДЕЛЬФИН».** (16+)
Следственные действия Судаковой в селекционном центре приводят к неожиданному результату - принято решение о его ликвидации и передаче фондов и всех животных в другие, сходные по профилю организации. Инна пытается достучаться до Судаковой, но тщетно.
00.15 «Сегодня»
00.35 **«ВСПЫШКА».** (16+)
Ночью на стройке раздавлен бульдозером активист Верещагин, боровшийся с точечной застройкой. Труп обнаружила его приемная дочь Софья. Расследование осложняется тем, что на видео видна пустая кабина бульдозериста.

РОССИЯ К Культура

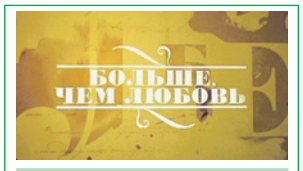

14.25 Больше, чем любовь

06.30 Пешком...
07.05 Легенды мирового кино
Владимир Петров
07.35 **15.05 «ЛИЧНОЕ СЧАСТЬЕ»**
08.45 19.00 «Хождение Кутузова за море»
09.15 Диалоги о животных
10.00 12.30 17.00 19.30 Новости культуры
10.15 02.15 Неизвестные маршруты России
10.55 **«ТРИ ВЕСЕЛЫЕ СМЕНЫ»**
12.00 Писатели нашего детства
12.45 «Хранители жизни»
13.25 18.10 01.30 «К истокам древности»
14.25 Больше, чем любовь
Татьяна Пельтцер и Ганс Тейблер
16.15 00.15 «Тайные дворцы Эрмитажа»
17.15 Оттепель. В добрый час
17.30 23.30 «Баллада о солдате». Я вернусь, мама!»
19.45 Библейский сюжет
20.15 Спокойной ночи, малыши!
20.30 **«СЛЕДСТВИЕ ВЕДУТ ЗНАТОКИ»**
22.00 «Я - Сергей Образцов»
Спектакль Государственного академического центрального театра кукол имени С. В. Образцова
01.00 «Роман в камне»
03.00 Перерыв в вещании

СТС



06.40 ПроСТО кухня. Лучшее. (12+)

05.00 «100 мест, где поесть». (16+)
05.50 С лёгким утром! (16+)
06.40 ПроСТО кухня. Лучшее. (12+)
08.00 Премьера! Вам и не снилось. (16+)
09.00 «100 мест, где поесть». (16+)
09.45 **«НЕСНОСНЫЕ ЛЕДИ».** (16+)
12.00 **«МОЙ ПИНГВИН».** (6+)
Бразилия - США, 2024 г. Приключенческая драма. В ролях: Жан Рено, Адриана Барраса.
Недалеко от берега рыбак Жуан Перейра де Соуза обнаружил раненого пингвинёнка, который отбился от своих и попал в нефтяное пятно.
13.55 **«ПАПИНЫ ДОЧКИ. НОВЫЕ».** (12+)
17.55 **«НЕ В СВОЕЙ ТАРЕЛКЕ».** (16+)
21.00 **«КИН».** (16+)
США - Канада, 2018 г. Фантастический боевик. В ролях: Майлс Труитт, Джек Рейнор.
Трудный подросток Илай, после очередной драки в школе, сбегает в привычное спокойное место - заброшенное здание на окраине города.
23.00 **ВПЕРВЫЕ НА СТС! «ЗАЛОЖНИКИ МАРСА».** (16+)
01.05 **«КИЛЛЕР-ХРАНИТЕЛЬ».** (18+)
02.35 **«STARПЕРЦЫ».** (16+)
04.10 «100 мест, где поесть». (16+)

5-Й КАНАЛ

05.00 Известия. (16+)
05.25 **«СВОИ-3».** (16+)
06.00 **«СВОИ-7».** (16+)
09.00 Известия. (16+)
09.30 **«СВОИ-4».** (16+)
11.15 **«СВОИ-7».** (16+)
13.00 Известия. (16+)
13.30 **«ВЕЛИКОЛЕПНАЯ ПЯТЁРКА-8».** (16+)
Иногда полицейский сам становится мишенью...
14.20 **«ВЕЛИКОЛЕПНАЯ ПЯТЁРКА-5».** (16+)
17.00 Известия. (16+)
17.30 **«СЛЕД».** (16+)
22.20 **«ВЕЛИКОЛЕПНАЯ ПЯТЁРКА-7».** (16+)
23.05 **«ВЕЛИКОЛЕПНАЯ ПЯТЁРКА-5».** (16+)
00.00 Известия. Итоговый выпуск. (16+)
00.30 **«СВОИ-7».** (16+)
02.05 **«СЛЕД».** (16+)

ЗВЕЗДА

05.00 **«ЗОЛОТОЙ КАПКАН».** (16+)
09.00 13.00 17.00 19.00 Новости дня. (16+)
09.15 **13.25 13.55 15.05 17.15 01.30 «АНДРЕЕВСКИЙ ФЛАГ».** (16+)
Вице-адмирал Григорий Сергеевич Чернобаевский после долгих лет верной службы Отечеству на Балтийском флоте уходит в отставку. Из любимого моря он выходит в океан жизни, где, как выясняется, тут и там назревают грозовые тучи.
15.00 Военные новости. (16+)
19.30 «Секретные материалы». (16+)
21.55 **«ОХОТНИК».** (16+)
00.00 **«СОЛЕНЫЙ ПЕС».** (12+)

ОТР

06.00 «Известные дуэты. Фрида Кало - Диего Ривера». (16+)
06.50 «Очень личное». (12+)
07.30 20.15 «Календарь». (12+)
08.00 08.30 09.00 09.30 10.00 10.50 12.00 13.00 15.00 18.00 20.00 Новости
08.05 08.35 Пёстрый мир
09.05 09.35 10.05 12.10 13.10 18.20 ОТРажение
11.00 23.40 «Леонард Бернстайн». (16+)
15.15 **«СЛУЖИЛИ ДВА ТОВАРИЩА».** (16+)
17.00 00.30 «Игра в классики». (12+)
17.40 «Отчий дом». (12+)
20.45 **«ВЕРТИКАЛЬ».** (16+)
22.00 **«БРИЖИТ БАРДО: ИСКУССТВО ЖИТЬ».** (16+)

МОСКВА 24

06.00 «Утреннее вещание». (16+)
10.00 10.30 11.00 11.30 12.00 12.30 13.00 13.30 14.00 14.30 15.00 15.30 16.00 17.00 18.00 18.30 19.00 20.00 20.30 21.00 21.30 22.00 22.30 22.45 23.00 23.30 00.00 01.00 02.00 03.00 «Новости». (16+)
11.20 12.20 13.20 14.20 15.20 16.20 17.20 19.25 «Деньги 24». (12+)
11.35 «Качество жизни». (12+)
11.50 15.50 17.50 19.50 «Сити». (12+)
12.50 14.50 16.50 18.50 «Москва - столица спорта». (12+)
13.45 «Торги Москвы». (12+)
15.35 16.25 17.30 19.30 21.35 03.30 «Спецреп». (12+)
21.15 23.45 «Московский патруль». (16+)
00.10 «Мослекторий». (12+)

ПОДМОСКОВЬЕ

05.00 «Новости МО». (16+)
06.00 «Утро в халате». (16+)
06.30 «Всё просто!» (12+)
06.55 «Дача 360». (12+)
07.40 12.20 «Внимание! Еда!»
08.00 «Сделано в России»
08.30 «Погода на любой вкус»
09.05 09.35 15.15 21.05 «СССР. Знак качества». (16+)
09.50 «За МКАДром». (12+)
10.35 «Погода для похода»
11.20 14.15 «Лето в Подмосковье». (12+)
13.15 «Гостеприимство». (12+)
16.05 21.45 «Последний день»
17.05 «Викторина 360»
17.45 «Подмосковный нейротур». (12+)
18.15 «Город с историей». (12+)
18.40 «Рекопись Подмосковья»
19.30 «Главные события дня»
20.30 «Это Китай!» (16+)
22.30 «Сенсация или провокация?» (16+)
23.20 00.20 «Подкаст». (18+)

МОСКВА. ДОВЕРИЕ

05.55 08.55 11.55 16.30 00.55 «Новости дня». (16+)
06.10 11.25 02.40 «Улицы московские». (12+)
06.35 15.10 «Тайны кино». (16+)
07.20 «Юмор на все времена». (16+)
08.05 «Раскрывая тайны звёзд». (16+)
09.00 **«БЕДНАЯ МАША».** (16+)
12.00 **23.25 «ЗВЕЗДОЧЁТ».** (16+)
16.00 «Звёзды советского экрана». (16+)
16.35 **«ЗИМНИЙ ВЕЧЕР В ГАГРАХ».** (16+)
18.05 **«БОЛЬШАЯ СЕМЬЯ».** (16+)
20.00 **«НОЧНОЙ ПАТРУЛЬ».** (16+)
21.40 **«ЧЕЛОВЕК, КОТОРОГО Я ЛЮБЛЮ».** (16+)

Сериалы Фильмы (0+) рекомендуется детям любого возраста (6+) не рекомендуется детям до 6 лет (12+) не рекомендуется детям до 12 лет (16+) не рекомендуется лицам моложе 16 лет (18+) не рекомендуется лицам моложе 18 лет

В ПРОГРАММЕ ВОЗМОЖНЫ ИЗМЕНЕНИЯ ПО НЕЗАВИСЯЩИМ ОТ РЕДАКЦИИ ПРИЧИНАМ.

Телепрограмма и фотоанонсы предоставлены компанией АО «СЕРВИС-ТВ». Знаком возрастного ограничения не отмечены телепередачи, транслируемые в эфире без предварительной записи или являющиеся информационной продукцией, имеющей значительную историческую, художественную или иную культурную ценность для общества, или предназначенные для детей, не достигших возраста 6 лет

РЕН

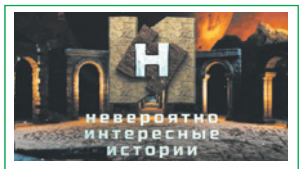

14.00 «Невероятно интересные истории». (16+)

05.00 18.00 01.30 04.30 «Самые шокирующие гипотезы». (16+)
06.00 «С бодрым утром!»
08.30 12.30 16.30 19.30 23.00 «Новости». (16+)
09.00 «Документальный спецпроект». (16+)
10.00 «Засекреченные списки». (16+)
11.00 «Как устроен мир с Баженовым». (16+)
12.00 16.00 19.00 Информационная программа 112. (16+)
13.00 «Загадки человечества». (16+)
14.00 «Невероятно интересные истории». (16+)
15.00 «Момент в истории». (16+)
17.00 02.20 «Тайны Чапман». (16+)
20.00 «Дикий, дикий мир». (16+)
20.40 **«ГЕНИАЛЬНОЕ ОГРАБЛЕНИЕ».** (16+)
23.25 **«КРАЙНИЕ МЕРЫ».** (16+)

ТНТ



07.00 «ИНТЕРНЫ». (16+)

07.00 «ИНТЕРНЫ». (16+)
08.00 «Кто куда». (16+)
08.30 «ИНТЕРНЫ». (16+)
19.00 **«ПРАЗДНИКИ».** (16+)
В семействе Пыжовых разлад. Родители ругаются, и отец уезжает жить на дачу. Дочери пробуют помирить их, попутно решая свои проблемы.
21.30 **«ОЧЕНЬ ДРЕВНЯЯ РУСЬ».** (18+)
23.00 **«БЮРО МАГИЧЕСКИХ УСЛУГ».** (16+)
Австралия, 2023 г. Комедия. В ролях: Кристоф Вальц, Патрик Гибсон, Дэймон Херриман. Самые обычные клерки работают в весьма необычной фирме. Здесь распутывают самые странные происшествия и занимаются поисками магических артефактов.
01.10 **«МЕЧ КОРОЛЯ».** (18+)
03.15 «Однажды в России». (16+)
05.00 «Утро ТНТ»-2026». (16+)
05.50 **«ИНТЕРНЫ».** (16+)

ТВ-3



09.00 «Слепая». (16+)

06.00 «Мультфильмы». (0+)
08.30 «Леди Баг и Супер-Кот». (6+)
09.00 «Слепая». (16+)
10.00 «Порча». (16+)
11.00 Гадалка. (16+)
15.30 «Порча». (16+)
16.00 «Слепая». (16+)
18.00 **«СКОРАЯ ПОМОЩЬ».** (16+)
Рая и Тартакова провожают Кулыгина на работу, теперь уже в качестве врача, но до работы он так и не доходит. Пока коллеги шутят по поводу пропажи Кости, на подстанции появляется новый водитель Камышов...
23.15 **«БУГИМЕН. НАЧАЛО ЛЕГЕНДЫ».** (18+)
Испания, 2023 г.
После смерти отца трое братьев вместе с мамой переезжают в новый дом в небольшом городке. А затем узнают, что за последние два месяца тут пропало уже пять детей...
01.00 Мистические истории. (16+)

ЧЕ



04.20 «СОЛДАТЫ-14». (16+)

06.30 Улетные животные. (16+)
07.50 «+100500». (16+)
09.10 Улётное видео. (16+)
Сборник самых смешных и невероятных видео со всей планеты. Герои передачи заставят смеяться даже самого грустного или расстроенного зрителя. Это лучший антидепрессант и панацея от плохого настроения.
14.00 Влад решает. (16+)
15.00 Решала. (16+)
Культовый проект. Ведущий - Влад Чижов помогает жертвам мошенников раскрыть обман, найти тех, кто за ним стоит, и вернуть украденные средства. Каждый выпуск помогает зрителям учиться на чужих ошибках.
18.00 Влад решает. (16+)
21.00 Найди по ID. (16+)
23.00 Опасные связи. (18+)
03.30 Вне закона: Преступление и наказание. (16+)
04.20 **«СОЛДАТЫ-14».** (16+)

МАТЧ ТВ



10.55 Футбол. Лучшие голы чемпионата мира 2026. (6+)

09.00 12.55 15.30 19.30 04.20 Новости
09.05 11.40 15.35 22.00 Все на Матч! Прямая трансляция
09.40 Водное поло. Нидерланды - Россия. Кубок мира. Женщины. 1/4 финала. Прямая трансляция из Австралии
10.55 Футбол. Лучшие голы чемпионата мира 2026. (6+)
12.35 Спецрепортаж. (12+)
13.00 Есть тема! Прямая трансляция
14.25 «Дело №». (16+)
14.55 «Что за спорт? Экстрим»
16.45 «Зенит навсегда». (16+)
19.35 Профессиональный бокс. Лучшие бои Тима Цзю. (16+)
23.00 Смешанные единоборства. Дрикус Дю Плесси - Камару Усман. UFC. Трансляция из США. (16+)
01.00 Бильярд. (6+)
02.50 География спорта. (12+)
03.20 «Наскар». (16+)

ДОМАШНИЙ



00.30 «Порча». (16+)

06.30 По делам несовершеннолетних. (16+)
07.15 04.55 Давай разведёмся! (16+)
08.15 Тест на отцовство. (16+)
10.30 «Прости меня...» (16+)
11.35 «Беду отведу». (16+)
12.45 «Знахарка». (16+)
13.20 «Верну любимого». (16+)
13.55 «Голоса ушедших душ». (16+)
14.30 **«СКВОЗЬ РОЗОВЫЕ ОЧКИ».** (16+)
19.00 **«ДВА КРЫЛА».** (16+)
23.30 «Понять. Простить». (16+)
00.30 «Порча». (16+)
01.35 «Знахарка». (16+)
02.05 «Верну любимого». (16+)
02.35 «Голоса ушедших душ». (16+)
03.00 Тест на отцовство. (16+)
04.40 Одна за всех. (16+)
05.45 По делам несовершеннолетних. (16+)

**ЗАМУЧАЛИ РЕГУЛЯРНЫЕ ОСЕЧКИ В ПОСТЕЛИ?
«МАРАФОН» ВЕРНЁТ РАДОСТЬ И ЗАДОР!**



Знаете, почему мужчины больше всего на свете боятся «осечек»? Нет не потому, что это удар по самолюбию. И не потому, что это проблема, о которой стыдно поговорить даже с друзьями. Самое страшное – это перспектива оказаться ненужным. Мужчине настолько необходимо чувствовать себя сексуально востребованным – прежде всего любимой женщиной – что это распространяется на все остальные стороны жизни. Когда все в порядке в постели – и на работе дела спорятся, и спортом хочется заниматься, и настроение прекрасное!

Но в жизни – сплошные проблемы и стрессы. Ну как тут без «осечек»? Очень просто: нужно впустить в свою жизнь **«MARAFFON» (МАРАФОН)»**. Средство, которое поддержит потенцию на должном уровне! Оно всего за одно-два применения поможет вспомнить, каково это – быть неутомимым в постели, видеть восхищенные глаза любимой женщины и чувствовать себя молодым!

КОНСУЛЬТИРУЙТЕСЬ С ЛУЧШИМИ СПЕЦИАЛИСТАМИ ПО ТЕЛЕФОНАМ: **8 (800) 600-57-56** • **8 (495) 136-59-66**
Звонок по России бесплатный *г. Москва*
РЕКЛАМА

НОВЫЕ ЗУБЫ
Без обточки за 10 дней!

Многие пациенты боятся лечить зубы, а уж тем более их обтачивать. Но современные технологии позволяют не прибегать к обточке зубов. Что в таких случаях предлагают в «Верастоме»?

Отвечает главный врач клиники «Верастом», доктор стоматологии высшей категории, ортопед Сергей Александрович БЕЛИКОВ.

У нас в клинике предлагают восстановить утраченные зубы при помощи мягких протезов, не требующих обточки всего за 10 дней.

Также активно применяется немецкая технология вантового протезирования и имплантация без разреза с помощью лазера за 1 час.

А как можно помочь пациентам с пародонтитом?

Пародонтальные карманы, которые мучают наших пациентов попаданием пищи и неприятным запахом, лечим итальянским лазером без боли в одно посещение. Подвижные зубы шинируем стекловолоконными нитями по швейцарской технологии, что продлевает жизнь даже безнадежных зубов. Для взыскательных пациентов предлагаем виниры, не требующие обточки и депульпирования, которые закрывают все дефекты зубов, в том числе оголенные шейки, устраняя чувствительность. Разрушенные зубы восстанавливаем инновационными пломбами из циркона.

Сейчас проходит акция скидка 50 % на укрепление десен!* ЛО-41-01137-77/00308714. РЕКЛАМА

**Москва, ул. Островитянинова, д. 9, ст. м. «Коньково»
8 (495) 795-93-23, verastom.ru**

*Информация об организаторе акции, месте, сроках и условиях их поведения уточняйте по телефону: 8 (495) 795-93-23.

ИМЕЮТСЯ ПРОТИВОПОКАЗАНИЯ, ПРОКОНСУЛЬТИРУЙТЕСЬ СО СПЕЦИАЛИСТОМ

Адрес сайта:
РЕНТА.МОСКВА
РАБОТАЕМ С 1998 ГОДА!

ДОГОВОР ПОЖИЗНЕННОЙ РЕНТЫ

Узнайте суммы выплат по договору ренты!

8-900-140-44-94
ПЛАТЕЛЬЩИК РЕНТЫ: ЖУКОВ С.В. ИНН: 502913751484. РЕКЛАМА

***

После десяти лет брака жена обращается к мужу:
– Дорогой, ты по натуре победитель или побеждённый?
– Дорогая, с годами я понял, что я потерпевший.

***

Жена возвратилась домой утром. Муж открыл дверь:
– Где ты была? Уже 4 утра! Ты же говорила, что у вас девичник до 23.00!
– Парковалась…

***

– Я своей жене купил кольцо с бриллиантом. Так уже две недели она со мной не разговаривает.
– Почему?
– А такое было условие.

***

– Ничего себе, какая у тебя большая собака! Зачем ты такую завёл?
– Чтобы по парку поздно вечером не страшно было гулять.
– А зачем тебе в темноте по парку гулять?
– Собаку выгуливать…

***

Беседуют два друга:
– А ты слышал, что в каждой женщине есть своя особенная изюминка?
– Да, и полностью с этим согласен. Главное, чтобы у тебя не было аллергии именно на этот сорт.

***

– У вас явно завышена самооценка.
– Вы так говорите, словно я виноват в том, что лучше вас.

ТЕЛЕМАСТЕР

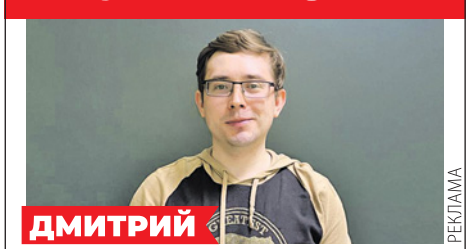

НАСТРОЙКА КАНАЛОВ
НАСТРОЙКА НОВОГО ТЕЛЕВИЗОРА
СОРТИРОВКА КАНАЛОВ

НАСТРОЙКА СМАРТ ТВ
НАСТРОЙКА ЦИФРОВОЙ ТВ-ПРИСТАВКИ
ПРОШИВКА ТЕЛЕВИЗОРА
РЯБИТ
ПЛОХО ПОКАЗЫВАЕТ
ТИХИЙ ЗВУК
ПРОКЛАДКА АНТЕННОГО КАБЕЛЯ
ПОДКЛЮЧЕНИЕ И НАСТРОЙКА ТВ
НЕТ СИГНАЛА
ПЛОХО РАБОТАЕТ ПУЛЬТ

☎ 8 (906) 055-44-48
РЕКЛАМА

КИНО И СЕРИАЛЫ

МОСФИЛЬМ. ЗОЛОТАЯ КОЛЛЕКЦИЯ

07.05 Мультфильмы. (0+, 16+)
08.55 «КОМЕДИЯ ДАВНО МИНУВШИХ ДНЕЙ». (16+)
10.30 «ИДЕАЛЬНЫЙ МУЖ». (16+)
12.10 «СДАЕТСЯ КВАРТИРА С РЕБЕНКОМ». (16+)
13.35 «ДЕВЧАТА». (16+)
15.20 «ЗОНТИК ДЛЯ НОВОБРАЧНЫХ». (16+)
16.55 «ДАМЫ ПРИГЛАШАЮТ КАВАЛЕРОВ». (16+)
18.20 «АФОНЯ». (16+)
20.00 «НЕУЛОВИМЫЕ МСТИТЕЛИ». (16+)
21.25 «НОВЫЕ ПРИКЛЮЧЕНИЯ НЕУЛОВИМЫХ». (16+)
22.55 «КОРОНА РОССИЙСКОЙ ИМПЕРИИ, ИЛИ СНОВА НЕУЛОВИМЫЕ». (16+)
01.20 «НА ЯСНЫЙ ОГОНЬ». (16+)
02.50 «ОСОБЫХ ПРИМЕТ НЕТ». (16+)
05.10 «СМЕЛЫЕ ЛЮДИ». (16+)

VIJU TV1000

05.30 «НАПРОЛОМ». (16+)
07.10 «ВАВИЛОН Н. Э.» (16+)
09.00, 10.00 «НАПАРНИЦЫ: АСТРИД И РАФАЭЛЛА». (16+)
11.00 «ПЯТЫЙ ЭЛЕМЕНТ». (16+)
13.20, 14.10 «ПОСТУЧИСЬ В МОЮ ДВЕРЬ». (16+)
15.05 «ДОСПЕХИ БОГА: В ПОИСКАХ СОКРОВИЩ». (16+)
17.00, 18.00 «ЧИСТО АНГЛИЙСКИЕ УБИЙСТВА». (16+)
19.00 «КЛИЕНТ». (16+)
21.10 «ГНЕВ». (16+)
Боевик, США, Великобритания, Мексика, Швейцария, 2004 г.
23.50, 00.45 «НАПАРНИЦЫ: АСТРИД И РАФАЭЛЛА». (18+, 16+)
01.45 «ГРАФ МОНТЕ-КРИСТО». (16+)
04.25 «АРСЕН ЛЮПЕН». (16+)

VIJU TV1000 РУССКОЕ

05.30 «Царевна и Дракон», «Смешарики», «Простоквашино», «Маша и Медведь (клипы)», «Три кота». Мультсериал. (6+)
09.05 «АРТЕК. СКВОЗЬ СТОЛЕТИЯ». (6+)
11.05 «ОДИН ХОРОШИЙ ДЕНЬ». (16+)
12.35 «ГОВОРИТ ЗЕМЛЯ!» (16+)
14.40 «АДАМ И ЕВА». (16+)
16.15 «ОДНОКЛАССНИЦЫ». (16+)
17.40 «ОДНОКЛАССНИЦЫ: НОВЫЙ ПОВОРОТ». (16+)
19.00 «ДИКАЯ». (16+)
20.55 «ОТДОХНУТЬ ПО-ЛЮДСКИ». (16+)
22.30 «ЖЕНЩИНЫ ПРОТИВ МУЖЧИН». (16+)
23.55 «БУЛКИ». (16+)
01.40 «ДЖУНГЛИ». (16+)
03.00 «РАШН ЮГ». (16+)
04.55 Мультфильмы. (6+)

VIJU TV1000 ACTION

05.15 «БАГРОВЫЕ РЕКИ». (16+)
06.55 «БАГРОВЫЕ РЕКИ 2: АНГЕЛЫ АПОКАЛИПСИСА». (16+)
08.30 «НЕВИДИМЫЙ ГОСТЬ». (16+)
10.20 «ОСТРОВ ПРОКЛЯТЫХ». (16+)
12.40 «ОТСТУПНИКИ». (16+)
15.10 «МИЗАНТРОП». (16+)
17.15 «ЗАКОНОПОСЛУШНЫЙ ГРАЖДАНИН». (16+)
19.00 «ВЫКУП». (16+)
20.35 «БЕГЛЕЦ». (16+)
Боевик, США, Саудовская Аравия, 2022 г.
22.30 «СВЯТЫМ ТУТ НЕ МЕСТО». (16+)
Триллер, Мексика, США, 2021 г.
00.15 «ГОРОД ТАЙН». (16+)
02.10 «ГОРОД ТАЙН: ИСЧЕЗНУВШАЯ». (16+)
04.00 «СОРВАТЬ БАНК». (16+)

ИЛЛЮЗИОН+

01.15 «12 ЛЕТ РАБСТВА». (16+)
03.20 «ИГРА В ИМИТАЦИЮ». (16+)
05.05 «ЛА-ЛА ЛЕНД». (16+)
07.05 «ДОБЕЙСЯ УСПЕХА». (16+)
08.40 «ДОСТАТЬ НОЖИ». (16+)
10.35 «СЛУЧАЙНЫЙ МУЖ». (16+)
11.55 «ЧЕГО ХОТЯТ ЖЕНЩИНЫ». (16+)
13.50 «ОСНОВАНО НА РЕАЛЬНЫХ СОБЫТИЯХ». (16+)
15.25 «ДИВЕРГЕНТ, ГЛАВА 2: ИНСУРГЕНТ». (16+)
17.20 «РАВНЫЕ». (16+)
19.00 «ПОЛНОЧЬ В ПАРИЖЕ». (16+)
20.30 «НА ГРЕБНЕ ВОЛНЫ». (16+)
Триллер, криминал, боевик, США, Япония, 1991 г.
22.20 «РОБИН ГУД: НАЧАЛО». (16+)

РУССКИЙ ИЛЛЮЗИОН

07.15 «ПРИКАЗ «УНИЧТОЖИТЬ». (16+)
09.05 «ИСТОРИЯ ОДНОГО НАЗНАЧЕНИЯ». (12+)
11.10 «О ЧЕМ МОЛЧАТ ФРАНЦУЗЫ». (16+)
13.15 «МИЛЛИАРД». (16+)
15.05 «СВАДЬБА ПО ОБМЕНУ». (16+)
16.55 «ЭТА ЛЮБОВЬ». (16+)
18.45 «Я ОСТАЮСЬ». (16+)
Комедия, драма, Россия, 2007 г.
21.00 «ЧУЖАЯ ЖИЗНЬ». (16+)
22.30 «ОДИННАДЦАТЬ МОЛЧАЛИВЫХ МУЖЧИН». (16+)
Драма, спорт, Россия, 2021 г.
00.35 «ДВА ДНЯ». (16+)
02.05 «ПРИКАЗ «УНИЧТОЖИТЬ». (16+)
03.45 «КОРОЛЁВ». (16+)
05.40 «ИСТОРИЯ ОДНОГО НАЗНАЧЕНИЯ». (12+)

КИНОКОМЕДИЯ

00.50 «ПРО МОЮ МАМУ И ПРО МЕНЯ». (12+)
03.35 «ОПЕРАЦИЯ «ФОРТУНА»: ИСКУССТВО ПОБЕЖДАТЬ». (18+)
05.35 «НЯНЬКИ». (12+)
07.25 «МУЖЧИНА С ГАРАНТИЕЙ». (16+)
09.00 «НЕРЕАЛЬНАЯ ЛЮБОВЬ». (16+)
10.35 «КАНИКУЛЫ СТРОГОГО РЕЖИМА». (16+)
12.45 «СЕРДЦЕЕД». (16+)
14.40 «БАБА ЯГА СПАСАЕТ МИР». (6+)
16.20 «ДМБ». (16+)
17.55 «НЕПРИЛИЧНЫЕ ГОСТИ». (18+)
19.30 «МАМЕ СНОВА 17». (18+)
21.35 «УВОЛИТЬ ЖОРУ». (18+)
Комедия, Россия, 2025 г.
23.10 «ПРОЕКТ «АННА НИКОЛАЕВНА». (18+)

ДОМ КИНО

05.30 «Смешарики». Мультсериал. (6+)
06.15 «Ералаш». (6+)
07.45 «Три богатыря и Пуп Земли». Мультфильм. (6+)
09.20 «УЧАСТОК». (16+)
12.20 «ДАЛЬНОБОЙЩИКИ». (16+)
14.20 «МЕНТОВСКИЕ ВОЙНЫ». (16+)
21.30 «ФИЛИН». (16+)
00.00 «ПОСЛЕДНИЙ МЕНТ». (16+)
01.25 «ФОРТ РОСС: В ПОИСКАХ ПРИКЛЮЧЕНИЙ». (16+)
Россия, 2013 г.
Приключения во времени по одноименному роману Дмитрия Полетаева.
03.00 «ЧАСТНОЕ ПИОНЕРСКОЕ-3». (16+)
Россия, 2017 г.
04.35 «ТАЙНА ТЁМНОЙ КОМНАТЫ». (12+)

РУССКИЙ РОМАН

06.35 «ПУТЬ К СЕРДЦУ МУЖЧИНЫ». (16+)
08.10 «ВЕРА БОЛЬШЕ НЕ ВЕРИТ В СОВПАДЕНИЯ». (16+)
11.20 «ЯБЛОНЕВЫЙ САД». (16+)
14.45 «НЕЛЮБИМЫЙ». (16+)
17.55 «НЕВЕСТА». (16+)
19.30 «СЕРЕБРЯНЫЙ ОТБЛЕСК СЧАСТЬЯ». (16+)
2019 г. В ролях: Анна Диянова, Илья Коробко, Валерия Мельник
22.50 «В ОЖИДАНИИ ВЕСНЫ». (16+)
2012 г. В ролях: Елена Шилова, Петр Баранчеев, Алена Яковлева
00.35 «ТРИ ТОВАРИЩА». (16+)
03.40 «МУЗА МОЕЙ МЕЧТЫ». (18+)
04.50 «СТРАХОВОЙ СЛУЧАЙ». (16+)

CINEMA

07.05 «КТО ВЫ, МИСТЕР БРУКС?» (18+)
09.05 «ДОРИАН ГРЕЙ». (18+)
11.00 «ЖАННА Д'АРК». (18+)
13.45 «ГРАФ МОНТЕ-КРИСТО». (16+)
16.45 «ЦЕНТУРИОН». (16+)
18.25 «ЗОЛОТО ДЖУНГЛЕЙ». (18+)
20.10 «СМЕРТЬ В ПРЕРИИ». (18+)
США, 2022 г.
22.00 «12 ЛЕТ РАБСТВА». (18+)
США, Великобритания, 2013 г.
00.20 «ВИКИНГИ». (18+)
Швейцария, Германия, 2014 г.
01.55 «РОБИН ГУД: НАЧАЛО». (16+)
03.35 «ЦЕНТУРИОН». (16+)
05.10 «НА ГРЕБНЕ ВОЛНЫ». (16+)

РОДНОЕ КИНО

00.50 «ВОРОШИЛОВСКИЙ СТРЕЛОК». (18+)
03.15, 04.10 «КРОТ». (16+)
05.10 «ТАЙНА МОНТЕ-КРИСТО». (16+)
07.00 «ТАНК «КЛИМ ВОРОШИЛОВ-2». (16+)
08.55, 09.55 «КРОТ». (16+)
10.55 «ВСЁ БУДЕТ ХОРОШО». (16+)
13.30 «ТЕЛОХРАНИТЕЛЬ». (16+)
15.20 «ТАЙСКИЙ ВОЯЖ СТЕПАНЫЧА». (18+)
17.10 «ИГРУШКА». (16+)
Комедия, Франция, 1976 г.
19.00 «БРАТ». (16+)
Боевик, драма, криминал, Россия, 1997 г.
20.50 «БРАТ 2». (16+)
Боевик, криминал, Россия, США, 2000 г.
23.15 «ГОД ТЕЛЁНКА». (16+)
Комедия, СССР, 1986 г.

РЕТРО

06.30, 02.30 «БОРСАЛИНО И КОМПАНИЯ». (16+)
08.15, 12.20, 04.15 Мультфильмы. (16+, 6+)
09.05 «ЧЕЛОВЕК В ФУТЛЯРЕ». (16+)
10.40 «МОРЕ НАШЕЙ НАДЕЖДЫ». (16+)
12.50 «В ДВУХ ШАГАХ ОТ «РАЯ». (16+)
14.35 «ДВОЕ ПОД ОДНИМ ЗОНТОМ». (16+)
16.15 «ЛИЧНЫЕ СЧЕТЫ». (16+)
17.50 «БЕЛЫЙ ВЗРЫВ». (16+)
19.15 «АЛЛЕГРО С ОГНЕМ». (16+)
20.55 «ДЕЙСТВУЙ ПО ОБСТАНОВКЕ!» (16+)
22.15 «МИЛЛИОН В БРАЧНОЙ КОРЗИНЕ». (16+)
00.10 «ШВЕДСКАЯ СПИЧКА». (16+)
01.00 «ВСЕГО ОДНА НОЧЬ». (16+)

СУББОТА!

05.00 «Маша и Медведь», «Маша и Медведь. Машины Песенки». Мультсериалы. (0+)
13.40, 16.00, 18.00 Новые Четыре свадьбы. (16+)
20.00, 21.20, 22.30 Богиня свиданий. (16+)
Три девушки и три свидания, которые они устроят потенциальному жениху.
23.40, 00.10 «МОЯ ВТОРАЯ МАМА». (16+)
00.40 Суббота News 2026. (16+)
01.00, 01.50 «ВЕТРЕНЫЙ». (16+)
02.35 Суббота News 2026. (16+)
02.50 «ВЕТРЕНЫЙ». (16+)
03.30, 04.10 «ПРОСТО МАРИЯ». (16+)
04.45 «Маша и Медведь». Мультсериал. (0+)

ФЕНИКС ПЛЮС КИНО

08.00, 16.00, 00.00 «ФАРЦА». (18+)
09.00, 10.00, 17.00, 18.00, 01.00, 02.00 «ОПЕРА. ХРОНИКИ УБОЙНОГО ОТДЕЛА. НОВАЯ ВЕРСИЯ». (18+)
Сериал. Детектив, Россия, 2010 г. В ролях: Сергей Селин, Алексей Нилов, Юрий Кузнецов, Анастасия Мельникова
11.00, 12.00, 13.00, 14.00, 19.00, 20.00, 21.00, 22.00, 03.00, 04.00, 05.00, 06.00 «ВЕРЬ МНЕ». (16+)
Сериал. Драма, Россия, 2014 г. В ролях: Анастасия Веденская, Александр Волков, Любовь Тихомирова, Александр Пашков, Наталья Лукеичева
15.00, 23.00, 07.00 «УКРАСТЬ У…» (18+)

СТС LOVE

06.00 Даёшь молодёжь! (16+)
07.00 «Три кота». Мультсериал. (0+)
09.30 «РАНЕТКИ». (16+)
«Ранетки» приходят проводить Леру. Узнав о ее отъезде, Стас отправляется в аэропорт.
17.45 «ИВАНОВЫ-ИВАНОВЫ». (16+)
Милана решает снять клип на свою песню. Иван озадачен ремонтом своей комнаты в студенческом общежитии…
22.00 «ОТЕЛЬ «ЭЛЕОН». (16+)
На новом месте Даша сталкивается с постояльцем-лунатиком. Михаил Джекович получает дорогие подарки от Элеоноры…
01.45 Даёшь молодёжь! (16+)

ТВ21

07.00 «СКАЛОЛАЗ». (18+)
09.00 «САМОВОЛКА». (18+)
10.50 «ИЗ ПАРИЖА С ЛЮБОВЬЮ». (18+)
12.30 «МЕХАНИК». (18+)
14.00 «НЕУДЕРЖИМЫЕ». (18+)
Боевик, приключения, триллер, США, Болгария, Испания, Германия, 2010 г.
15.50 «НЕУДЕРЖИМЫЕ-2». (16+)
17.35 «НЕУДЕРЖИМЫЕ-3». (18+)
19.50 «ПОЦЕЛУЙ ДРАКОНА». (18+)
21.35 «К-19». (16+)
00.00 «МЕСТО ВСТРЕЧИ». (18+)
01.50 «АФЕРА ПО-ГОЛЛИВУДСКИ». (18+)
03.25 «УНИВЕРСАЛЬНЫЙ СОЛДАТ». (16+)
05.05 «ЗОРРО». (16+)

ЛЮДИ, СОБЫТИЯ, ИСТОРИЯ

МИР

05.00 «МУЗЫКАЛЬНАЯ ИСТОРИЯ». (16+)
05.10 Понять. Простить. (16+)
06.00, 10.00, 13.00, 16.00, 18.00 Вместе каждый день
06.15 «ДВА ДНЯ». (16+)
08.00 «ПРЕФЕРАНС ПО ПЯТНИЦАМ». (16+)
09.55, 10.10 «ВОКЗАЛ ДЛЯ ДВОИХ». (16+)
13.15 Мировое соглашение. (16+)
14.10 Дела судебные. Битва за будущее. (16+)
15.05, 20.25 Дела судебные. Новые истории. (16+)
16.15, 18.20 Дела судебные. Яблоко раздора. (16+)
18.30 Дела судебные. Деньги верните! (16+)
21.15 «ОПАСНО ДЛЯ ЖИЗНИ!» (16+)
23.15 «ТАЕЖНЫЙ ДЕСАНТ». (16+)
01.05 Первый Евразийский канал. (12+)
01.45 Наше кино. История большой любви. (16+)
02.10 «ПАРЕНЬ ИЗ НАШЕГО ГОРОДА». (16+)
03.35 «СВЕТЛЫЙ ПУТЬ». (16+)

ПОБЕДА

04.30 «Путь к Победе». (16+)
05.30 «А ЗОРИ ЗДЕСЬ ТИХИЕ…» (16+)
07.30 «КРИК СОВЫ». (16+)
17.20 «МОЛЧАНИЕ». (16+)
21.15 «СУВОРОВЕЦ 1944». (16+)
Спустя год обучения в Суворовском училище 13-летний Вовка Куликов возвращается в родную сибирскую деревню. Мальчик узнаёт, что его отец, председатель колхоза, ушёл на фронт, а на деревню тем временем обрушиваются проблемы: банда таинственных грабителей терроризирует местных жителей и ставит под угрозу своевременный сбор урожая. Вовка считает своим долгом встать на защиту своей семьи и друзей и вступает в противостояние с бандитами.
22.50 «ПРИКАЗ: «УНИЧТОЖИТЬ». (16+)
00.40 «СОКРОВИЩА ПАРТИЗАНСКОГО ЛЕСА». (16+)
02.20 «СМЕРШ». (16+)

ПЯТНИЦА

05.00 Секреты на кухне. Готовит Юлия Савичева. (16+)
05.50 Пятница News. (16+)
06.20 Гастротур. Кузбасс. (16+)
07.00 Четыре дачи. Астраханская область. (16+)
08.40 Четыре дачи. Ленинградская область 2. (16+)
10.30 Молодые ножи. Новая кровь. (16+)
13.00 На ножах. Михайловск. Big Russian Burger. (16+)
14.10 На ножах. Рязань. Собрание. (16+)
15.20 На ножах. Александров. Ложки-кружки. (16+)
16.20 Домохозяйки против шефов. (16+)
18.00 Домохозяйки против кондитеров. (16+)
20.00, 21.00, 22.00 Чёрный список. На кухне. (16+)
23.00 Большие девочки. (16+)
01.40 Пятница News. (16+)
02.00, 02.50 На ножах. (16+)
03.40 Секреты на кухне. Готовит Светлана Пермякова. (16+)
04.30 Пятница News. (16+)

Ю

05.00 Моя свекровь - монстр (субтитры). (16+)
06.00 Моя свадьба лучше! (16+)
07.55 Супермама. (16+)
10.00 «СЕМЕЙНЫЕ УЗЫ». (16+)
Сериал. Бразилия, 2000 г.
12.05 Моя свекровь - монстр. (16+)
16.05 Мама в 16. (16+)
Самое честное реалити о взрослении. Девушки-подростки принимают важнейшее решение - родить в 16. На пути к материнству они столкнутся с предательством близких, пройдут через осуждение общества, научатся самостоятельно решать финансовые вопросы и брать ответственность за себя и за ребенка.
21.00 Дом-2. Новая жизнь. (16+)
00.05 «СЕМЕЙНЫЕ УЗЫ». (16+)
02.05 Разводы. (16+)
03.50 Моя-твоя еда. (0+)
04.15 Моя свекровь - монстр (субтитры). (16+)

ПОЗНАВАТЕЛЬНЫЕ КАНАЛЫ

365 ДНЕЙ ТВ

00.00, 04.00 Оружие холодной войны. (16+)
00.45 Ледоколы войны. (12+)
01.30 По законам чести. Из истории дуэлей. (12+)
01.45, 06.05, 06.50, 09.35 Русская история. (12+)
03.10, 07.20, 11.10 Историограф. (12+)
04.45 На пути к Великой Победе. (12+)
05.35, 21.50 Россия научная. Великие имена. (12+)
08.10 Я найду тебя, отец. (16+)
12.00 Михаил Погодин. Энциклопедия русской жизни. (12+)
12.30 Морская пехота. (12+)
13.15 Боевые знамёна Отечества. (12+)
13.30 Это их выбор. (16+)
14.15, 18.10, 22.10 Война престолов: Подлинная история Европы. (16+)
15.05 Забытые войны России: Азовское сидение. (12+)
16.00 Вторая Мировая. Великая Отечественная. (16+)
16.55 Несломленный музей. (12+)
18.00 Обыкновенная История. (6+)
19.00 Забытые войны России: Войны Алексея Тишайшего. (12+)
20.00 Кровавое правление Стюартов. (16+)
20.50 Искусство победы. Маршал Баграмян. (12+)
23.05 Забытые войны России: Война за польское наследство. (12+)

VIJU HISTORY

06.00 Битва титанов. (16+)
06.55 Секреты королевских садов. (12+)
07.50 Революция в научной фантастике: Пространство и время. (16+)
08.45 Урарту. Забытое царство. (12+)
09.40, 10.35 Боги Египта. (16+)
11.30, 12.20 Настоящая война престолов. (16+)
13.15 Революция в научной фантастике: Антиутопия. (16+)
14.10 История автомобилей. (16+)
15.10 Оззи Осборн: финальный аккорд. (16+)
16.10, 17.10 Тайны Земли с высоты птичьего полёта. (16+)
18.05 Боги Египта. (16+)
19.00 Клеопатра: тайна мумифицированной руки. (16+)
20.00 Настоящая война престолов: Игра в шашки - 1542-1557. (16+)
20.50 Настоящая война престолов: Во имя Божье - 1559-1561. (16+)
21.40 Битва титанов: Конвой в ад. (16+)
22.40 Битва титанов: Потопить «Бисмарк». (16+)
23.35 Революция в научной фантастике: Пространство и время. (16+)
00.35 Урарту. Забытое царство. (12+)
01.25, 02.15 Боги Египта. (16+)
03.05, 03.50 Настоящая война престолов. (16+)
04.40 История вещей. (16+)
05.15 Настоящая война престолов. (16+)

ИСТОРИЯ

06.00, 06.45, 00.55, 01.40 Без обид. Александр Ширвиндт. (12+)
07.35, 08.30, 17.45, 18.45, 02.25, 03.20 Тайны затонувших миров. (12+)
09.30 Мир накануне катастрофы. XX век. Веймарская республика. (16+)
10.20 Лошади его Величества. (12+)
11.20 Елена Камбурова. Роман со временем. (12+)
12.15 Кельты: Нерассказанная история. Рассвет кельтов. (16+)
13.10 Вторая мировая война. Сталинград. (16+)
14.00 Тайны Саккары. (12+)
15.00, 05.10 Парни из нашего «Городка». (12+)
15.55, 04.15 Дворец морского министерства. Архитектурное сокровище. (12+)
16.55 Шерлок Холмс и доктор Ватсон. Рождение легенды. (12+)
19.40 Роллон. По следам первого нормандца. (12+)
20.40 Моя «железная леди». Татьяна Лиознова. (12+)
21.20 Кельты: Нерассказанная история. Искусство войны. (16+)
22.15 Союзники Третьего рейха. Хорватия. (12+)
23.10 Медина-Азахара. Затерянная жемчужина Аль-Андалуса. (12+)
00.10 Розы с шипами для Мирей. Самая русская француженка. (12+)

УСАДЬБА

06.00, 06.25, 15.55, 16.25, 18.00, 18.30, 21.00, 00.20, 00.45, 04.20, 04.45 Дачные радости. (12+)
06.50, 02.50 Букварь дачника. (12+)
07.05, 19.00, 01.05 На объекте с Владимиром Гудковым. (12+)
07.30, 19.30, 01.35 Как построить дом. (12+)
08.00, 08.15, 08.30, 08.45, 20.00, 20.15, 20.30, 20.45, 02.00, 02.10, 02.25, 02.35 Вершки-корешки. (12+)
09.00, 09.25 Обнови свой сад. (12+)
09.55 Правила фермера. (12+)
10.25 Частный сектор. (12+)
11.00, 11.15, 11.30, 11.45 Варенье. (12+)
12.00, 12.30 Декоративный огород. (12+)
13.00 Секреты садоводства с Мариной Рыкалиной. (12+)
13.15 Дачные хитрости. (12+)
13.30 Ботаника с Павлом Стерховым. (12+)
14.00 Сад-шедевр. (12+)
14.30 Урожай на столе. (12+)
15.00, 15.15, 15.30, 15.40, 03.30, 03.40, 03.55, 04.05 Лучки&Пучки. (12+)
17.00, 17.15, 17.25, 17.40 Про грибы. (12+)
21.30 Правила стройки. (12+)
21.55 Дачный угодник. (12+)
22.25 Ландшафтные эксперименты. (12+)
22.55, 23.10, 23.25, 23.40 Домашние заготовки. (12+)
23.50, 03.00 Дело в отделке. (12+)
05.10, 05.25, 05.35, 05.50 Дачная кухня. (12+)

ОХОТА И РЫБАЛКА

06.00, 06.30, 13.45, 02.25, 02.50 Охота на хищника. (16+)
06.55, 03.20 Экспедиции Андрея Старкова. (16+)
07.30, 11.20, 15.50, 20.05, 00.00, 03.45 Пути-дороги. (16+)
08.45, 05.10 Безграничная рыбалка. (16+)
09.15, 17.30, 05.35 Карпфишеры. (16+)
09.45 Алиса в деревне. (16+)
10.15, 14.15 С Нормундом по водоемам Беларуси. (16+)
10.50, 13.10 Территория фидера. (16+)
12.40 Рыболовный дневник. (16+)
14.45 Весенняя охота на гусей в Псковской области с Евгением Шеляпиным. (16+)
15.15 На охотничьей тропе с Сергеем Астаховым. (16+)
17.00 Донка против фидера. (16+)
18.00 Андрей Старков и его команда. (16+)
18.35 Рыбалка в Беларуси. (16+)
19.00 Утиные истории. (16+)
19.35, 19.50 Рыболовные тонкости. (16+)
21.20, 01.55 На природе вкуснее. (16+)
21.35 Кулинарное путешествие с Глебом Астафьевым. (16+)
22.05 Игра по-крупному! (16+)
22.35 Рыбалка на Черемшане. (6+)
23.05 Родные просторы. (16+)
23.50, 04.55 Охоты и охотники. (16+)
01.05 Давай зарубимся! (12+)
01.25 БАгатый улов. (16+)
02.10 Кто? Куда? Зачем? (16+)

ЖИВИ!

05.00, 10.00 Йога. Женские практики. (12+)
05.30 Аэробика в стиле ретро. (12+)
06.00 Проснись со Стасом. (12+)
06.30, 09.30 Здоровая спина 2.0. (12+)
07.00 YogaУтро. (12+)
07.30 «Утренний заряд» с Димой Брагиным. (12+)
07.45 Здоровые завтраки. (12+)
08.00, 20.30 Антистресс йога. (12+)
08.30, 11.30, 22.15 «Дыши и худей» с Мариной Корпан. (12+)
08.45, 17.30, 22.00 «Антицеллюлитная гимнастика» с Еленой Каркукли. (12+)
09.00 «Скульптурное лицо» с Викторией Цепляевой. (12+)
10.30 Экспресс-фитнес. (12+)
10.45, 17.45 Core-тренировка. (12+)
11.00, 20.00 Функциональный тренинг с элементами капоэйры. (12+)
11.45 Фитнес с резинками. (12+)
12.00, 19.30 Силовой стретчинг. (12+)
12.30 3D фитнес. (12+)
13.00 Фитнес-бикини 2.0. (12+)
13.30 Shuffle Dance. (12+)
14.00 Фитнес-бутик. (12+)
14.30, 19.00 HIIT. (12+)
15.00, 21.00 Пилатес изнутри. (6+)
16.00 Кроссфит 2.0. (12+)
16.30, 22.30 Шпагат. (12+)
17.00 Здоровые ужины. (12+)
17.15 Мистер Драйв. (12+)
18.00, 23.00 Уроки чувственности. (16+)
18.30, 23.30 Экспресс-йога. (12+)
18.45, 23.45 Цигун. Практика гармонии. (12+)

В программе возможны изменения по независящим от редакции причинам. Телепрограмма предоставлена компанией АО «СЕРВИС-ТВ».

СПОРТ

МАТЧ! СТРАНА

09.00 «Вы это видели». (12+)
09.50, 05.30 «Магия большого спорта». (12+)
10.15 «Непотопляемые». Специальный репортаж. (12+)
10.30, 04.15 «География спорта. Ростов Великий». (12+)
11.00, 13.10, 16.20, 19.25 Новости. (0+)
11.05 Смешанные единоборства. АСА. Трансляция из Казахстана. (16+)
13.15 Волейбол. Кубок России. Женщины. Финал шести. Финал. «Заречье-Одинцово» (Московская область) - «Уралочка-НТМК» (Свердловская область). (6+)
15.45 «Страна спортивная». (12+)
16.00, 22.20 Специальный репортаж. (12+)
16.25 Стрельба стендовая. Профессиональная лига спортинга. Трансляция из Санкт-Петербурга. (6+)
17.50 «Непотопляемые». Специальный репортаж. (12+)
18.10, 02.40 Водное поло. Кубок мира. Женщины. 1/4 финала. Нидерланды - Россия. Трансляция из Австралии. (6+)
19.30 Гандбол. SEHA-Газпром Лига. Финал 4-х. Матч за 3-е место. «СКА-Минск» (Белоруссия) - «Виктор» (Россия). Трансляция из Белоруссии. (6+)
21.25 Сюрпляс. (12+)
21.55 «Человек из футбола. Юрий Дроздов». (12+)
22.40 Есть тема! (16+)
23.55 Волейбол. Кубок России. Женщины. Финал шести. Финал. «Заречье-Одинцово» (Московская область) - «Уралочка-НТМК» (Свердловская область). (6+)
02.25 «Непотопляемые». Специальный репортаж. (12+)
03.55 «Небесная грация». (6+)
04.40 Автоспорт. Дрифт. RDS GP. (6+)

МУЗЫКА

МУЗ-ТВ

05.00 События и звёзды. (16+)
05.05 Муз'итив. (16+)
06.10 У-Дачный чарт. (16+)
07.00 #ЯНАМУЗТВ. (16+)
08.05 Teen чарт. (16+)
08.40, 15.00, 18.00, 21.40 PRO-новости. (16+)
09.00 Top чарт Европы плюс. (16+)
10.00 Плейлист | Лето. (16+)
11.00 Топ-30: Русский плейлист недели. (16+)
13.00 Прогноз по году. (16+)
14.00 Плейлист | Лето. (16+)
15.20 В десятку! (16+)
16.00 Народный микрофон. (16+)
17.00 Яндекс.Музыка чарт. (16+)
18.20 Хит-Сториз. (16+)
18.55 Плейлист | Лето. (16+)
19.45 Кто следующий? (16+)
20.40 Почём мемы для народа? Как нами рулят интернет-тренды. (16+)
22.00 Топ-30: Русский плейлист недели. (16+)
00.00 Плейлист | Лето. (16+)
01.00 Золотая лихорадка. (16+)
03.00 Караокинг. (16+)

ДЕТСКИЕ КАНАЛЫ

МУЛЬТ

06.00 Время малышей. «Ми-Ми-Мишки». (0+)
08.30, 13.30 «Джи-Джи Бонд: супергонщик». (6+)
08.45, 10.15 «Простоквашино». (0+)
10.00 «Горошек и компания». (6+)
11.30 «Бумажки». (0+)
12.00 Время малышей. «Фиксики. Дай пять!», «Буква в деле». (0+)
13.45, 21.00 «Барбоскины». (0+)
«Барбоскины» - веселый семейный мультсериал, который рассказывает о жизни современных детей и подростков с их интересами и увлечениями.
14.30 «Катя и Эф. Куда-Угодно-Дверь». (0+)
15.30 «Ми-Ми-Мишки». (0+)
17.00 Время малышей. «Кошечки-собачки». (0+)
18.00 «Маша и Медведь», «Машины сказки». (0+)
19.30 «Лунтик». (0+)
20.00 «Чик-Чирикино». (0+)
21.30 «Тюленьки». (6+)
22.30 «Приключения Бубы». (6+)
01.30 «Буба». (6+)

О!

05.00 «Три кота». (0+)
06.00 «Приключения Ам Няма». (0+)
06.30 «Ум и Хрум». (0+)
07.00 «Парк Турум-Бурум». (0+)
07.20 «Три кота». (0+)
09.30 «Отель у овечек». (0+)
10.30 «Лунтик». (0+)
11.30 «Приключения Ам Няма». (0+)
12.20 «Ум и Хрум». (0+)
13.10 «Три кота». (0+)
15.30 «Ум и Хрум». (0+)
16.30 «Приключения Ам Няма». (0+)
17.20 «Три кота». (0+)
19.10 «Барбоскины». (0+)
22.00 «Отель у овечек». (0+)
23.10 Союзмультфильм представляет… (0+)
23.40 «Детский сад для зверят». (6+)
Увлекательные истории о детенышах животных.
00.05 О! Кино! «БАБА ЯГА СПАСАЕТ НОВЫЙ ГОД». (6+)
01.40 Союзмультфильм представляет… (0+)
03.00 «Жужжалка». (0+)
03.05 «Три кота». (0+)

КАРУСЕЛЬ

05.00 Ранние пташки. «Лунтик». (0+)
07.00 «С добрым утром, малыши!» (0+)
Просыпайтесь с нами, и ваше утро обязательно будет добрым!
07.30 «Чик-зарядка». (0+)
07.35 «Царевны». (0+)
Познакомьтесь с пятью симпатичными царевнами: Варя-краса; царевна-лягушка Василиса; царевна Несмеяна Даша; Алёнка Прекрасная и Соня, спящая царевна. Каждая из юных особ обладает удивительной волшебной силой, но пока еще не умеет ею управлять. Чтобы научиться использовать магию, царевны прибывают на остров Дивногорье в школу волшебства, где им будет преподавать великий маг Кощей Бессмертный.
10.20 «Парк Турум-Бурум». (0+)
10.30 «Супер Крылья. Суперкоманда». (0+)
10.45 «Тима и Тома». (0+)
Тима и Тома - верные друзья. Они живут в игрушечном мире, полном чудес и весёлых соседей.
12.45 «Диностер». (6+)
Познакомьтесь с командой Диностер - четырьмя друзьями, которые на первый взгляд ведут нормальную жизнь, но умеют тайно переноситься в Диномир, чтобы изучать и спасать от опасностей динозавров.
13.00 «Джи-Джи Бонд: Супергонщик». (6+)
13.15 «Барбоскины». (0+)
16.30 «Мой брат - монстр». (6+)
16.40 «ЛОЛ Сюрпрайз. Дорожное путешествие». (6+)
16.50 «Край Бебис. Волшебные слёзки». (0+)
17.00 «Геройчики». (0+)
18.40 «Буква в деле». (0+)
19.00 «Лунтик». (0+)
20.35 «Мастер Витя и Мотор». (0+)
21.00 «Спокойной ночи, малыши!» (0+)
21.15 «Ми-Ми-Мишки». (0+)
22.30 «Метал Кард Бот». (6+)
23.00 «Приключения Пети и Волка». (12+)
01.05 «Ну, погоди! Каникулы». (6+)
03.05 «Смешарики». (0+)

ДЕТСКИЙ МИР

06.00, 12.00, 18.00, 00.00 «Живой гараж». (0+)
06.20, 12.20, 18.20, 00.20 «Цветняшки». (0+)
06.40, 12.40, 18.40, 00.40 «Робозуна». (6+)
07.50, 19.50 «Ювик с планеты Ю». (12+)
07.55, 13.55, 19.55, 01.55 «Корги по имени Моко. Новый питомец». (6+)
08.30, 14.30, 20.30, 02.30 «Край Бебис Мэджик Тирс». (0+)
08.45, 15.30, 20.45 «Тоботы. Детективы Галактики». (6+)
09.55, 16.40 «Колобанга». (6+)
10.10, 16.55 «Шушумагия». (0+)
10.20, 17.05, 22.20 «Команда Флоры». (6+)
10.45, 17.30, 22.45 «Карбот». (6+)
11.15, 14.45, 23.15 «Диностер». (6+)
13.50, 01.50 «Забезу. Уши с хвостиком». (0+)
21.55 «Бабушкины сказки». (12+)

МУЛЬТИЛАНДИЯ

06.00 «Бодо Бородо». (0+)
08.00 «Лунтик». (0+)
09.00 «Чебурашка». (0+)
09.30 «Простоквашино». (0+)
12.00 «Маугли и Акира. Новые приключения». (6+)
«Книге джунглей» уже более 100 лет, но истории в ней настолько захватывающие, что восхищают аудиторию так же, как и век назад. Маугли, Балу, Багира, Шер-Хан, Каа - этих персонажей знает весь мир, их имена знают люди всех возрастов.
12.30 «Три кота». (0+)
15.30 «Барбоскины». (0+)
16.30 «Простоквашино». (0+)
18.00 «Нэйт опять опаздывает». (6+)
19.00 «Приключения Пети и Волка». (6+)
21.30 «Три кота». (0+)
00.00 «Просто о важном. Про Миру и Гошу». (0+)
01.45 «Простоквашино». (0+)

ПРАВОСЛАВНЫЙ КАНАЛ

СПАС

05.00, 11.55, 00.40 День Патриарха. (0+)
05.10 Расскажи мне о Боге. (6+)
05.40 Мультфильмы. (0+)
06.00, 08.00 Утро на СПАСЕ. (0+)
10.00 От воскресенья до воскресения. (6+)
10.15 В поисках святого города. 3 серия: Стопа Андрея Первозванного. (0+)
10.50 В поисках святого города. 4 серия: Семь мучеников Херсонеса. (0+)
11.25, 17.30, 04.30 Прямая линия. Ответ священника (с сурдопереводом). (12+)
12.05, 12.35 Монастырская кухня. (0+)
13.00, 19.15 «ДОМ У БОЛЬШОЙ РЕКИ». (16+)
13.55 «ВОСКРЕСЕНЬЕ, ПОЛОВИНА СЕДЬМОГО». 2 серия. (12+)
15.20 «34-Й СКОРЫЙ». (12+)
17.00, 20.15, 21.25, 02.40, 04.15 Вечер на СПАСЕ (с сурдопереводом). (0+)
18.10 Найти Христа. (0+)
20.30 «Бесогон». Авторская программа Никиты Михалкова. (18+)
21.40 Поле битвы. (16+)
22.10 «ЖУРАВУШКА». (12+)
23.35 Вечер на СПАСЕ. Ток-шоу. (0+)
00.50 Найти Христа. (0+)
01.45 Большое украинское PR-надувательство. (16+)
02.55 Поле битвы. (16+)
03.25 Простые чудеса. (12+)

Православный календарь

22 июля
Седмица 8-я по Пятидесятнице. Глас 6.
Сщмч. Панкратия, еп. Тавроменийского.



Сщмч. Кирилла, еп. Гортинского. Прмчч. Патермуфия, Коприя и мч. Александра. Прпп. Патермуфия и Коприя Египетских. Свт. Феодора, еп. Едесского. Прп. Гавриила Афонского, настоятеля афонского Ильинского скита. Сщмч. Константина пресвитера. Колочской и Кипрской в с. Стромыни (Московская обл.) икон Божией Матери.

Постный день. Разрешается рыба.

«Хорошее житейское общение можно иметь и с неверующими, только молитвенного общения с ними нельзя иметь и споров о религии нельзя заводить, чтобы имя Божие в споре не оскорблялось».
Прп. Нектарий Оптинский (Тихонов)



ПЕРВЫЙ



10.15 «Жить здорово!» (16+)

05.00 Телеканал «Доброе утро»
09.00 Новости (с субтитрами)
09.25 «Модный приговор». (0+)
10.15 «Жить здорово!» (16+)
11.00 «Время покажет». (16+)
12.00 Новости (с субтитрами)
12.15 «Время покажет». (16+)
14.00 «Большая игра». (16+)
15.00 Новости (с субтитрами)
15.15 Давай поженимся! (16+)
16.05 «Мужское / Женское». (16+)
17.00 «Большая игра». (16+)
18.00 Вечерние новости (с субтитрами)
18.30 «Время покажет». (16+)
19.50 «Пусть говорят». (16+)
21.00 «Время»
22.00 **ПРЕМЬЕРА. «РАБОТА НАД ОШИБКАМИ».** (16+)
Шершенева сажают в карцер. Капитан рассказывает начальнику зоны о случившемся и обвиняет Бориса в попытке изнасилования его дочери. Зина сообщает отцу, что намерена разводиться с Василием. В карцере Бориса пытаются убить...
23.00 «Большая игра». (16+)
00.10 ПОДКАСТ.ЛАБ. (16+)
03.00 Новости
03.05 ПОДКАСТ.ЛАБ. (16+)

5-Й КАНАЛ

05.00 Известия. (16+)
05.25 «СВОИ-3». (16+)
06.00 «СВОИ-7». (16+)
09.00 Известия. (16+)
09.30 «СВОИ-4». (16+)
11.15 «СВОИ-7». (16+)
13.00 Известия. (16+)
13.30 «ВЕЛИКОЛЕПНАЯ ПЯТЁРКА-8». (16+)
Всю жизнь Сергей Волков усмирял собак...
14.20 «ВЕЛИКОЛЕПНАЯ ПЯТЁРКА-5». (16+)
17.00 Известия. (16+)
17.30 «СЛЕД». (16+)
22.20 «ВЕЛИКОЛЕПНАЯ ПЯТЁРКА-7». (16+)
23.05 «ВЕЛИКОЛЕПНАЯ ПЯТЁРКА-5». (16+)
00.00 Известия. Итоговый выпуск. (16+)
00.30 «СВОИ-7». (16+)
02.00 «СЛЕД». (16+)

РОССИЯ



12.00 «60 минут». (12+)

05.00 Утро России
09.00 Вести
09.30 Местное время
09.55 О самом главном. (12+)
11.00 Вести
11.30 Вести. Местное время
12.00 «60 минут». (12+)
14.00 Вести
14.30 **«ТАЙНЫ СЛЕДСТВИЯ».** (16+)
В сквере на скамейке найден труп девушки. Кошелёк и документы погибшей на месте, а телефон исчез. Возможно, жертву задушили её же шарфом. Швецова поручает оперативникам отрабатывать знакомых и родственников убитой.
16.30 Вести
17.00 «Малахов». (16+)
18.00 «60 минут». (12+)
20.00 Вести
21.10 Вести. Местное время
21.30 **«ИСТОРИЯ ЕГО СЛУЖАНКИ».** (16+)
Анна, разочарованная очередным падением отца, вновь в усадьбе Шереметьевых. Аверина ищет новый способ сближения с графом и предлагает общее дело. И это не чтение книг или прогулки.
23.40 **«БОГАТЫЕ ТОЖЕ ПЛАЧУТ».** (16+)
02.00 **«ЧУЖОЕ ГНЕЗДО».** (12+)
03.00 Вести
03.30 **«ЧУЖОЕ ГНЕЗДО».** (12+)
04.57 Перерыв в вещании

ЗВЕЗДА

04.40 09.15 13.25 14.10 15.05 17.15 02.35 **«АНДРЕЕВСКИЙ ФЛАГ».** (16+)
09.00 13.00 17.00 19.00 Новости дня. (16+)
15.00 Военные новости. (16+)
19.30 «Код доступа». (12+)
В США проходят масштабные протесты против президента-республиканца. Антитрамповские настроения подогревает так называемое «глубинное государство» - чиновничий аппарат, разделяющий демократические ценности.
21.55 **«ОХОТНИК».** (16+)
00.50 **«ТЫ ДОЛЖЕН ЖИТЬ».** (12+)
02.15 «Москва - фронту». (16+)

ТВЦ



14.50 Город новостей

06.00 «Настроение»
08.15 «Доктор И...» (16+)
08.45 **«МОСКОВСКИЕ ТАЙНЫ. ГРАФСКИЙ ПАРК».** (16+)
10.35 «Владимир Высоцкий. Четыре четверти пути». (16+)
11.30 События
11.50 **«ВЫСОКО НАД СТРАХОМ».** (12+)
13.45 «Мой герой». (12+)
14.30 События
14.50 Город новостей
15.05 **«ПРОВИНЦИАЛЬНЫЙ ДЕТЕКТИВ».** (16+)
16.55 Хроники московского быта. (16+)
17.50 События
18.10 **«БИЗНЕС-ПЛАН СЧАСТЬЯ».** (16+)
22.00 События
22.35 «Хватит слухов!» (16+)
23.05 «Актёрские драмы. Ухожу красиво». (16+)
00.00 События. 25-й час
00.30 «Петровка, 38». (16+)
00.45 «Охота на маньяка. Дело о казанском декораторе». (16+)
01.30 «Знак качества». (16+)
02.15 «Обжалованию не подлежит. Гад». (16+)
02.55 **«АННА-ДЕТЕКТИВЪ-2».** (16+)
04.30 «Петровка, 38». (16+)
04.45 «Владимир Высоцкий. Четыре четверти пути». (16+)
05.30 «Хватит слухов!» (16+)
05.55 Перерыв в вещании

ОТР

06.00 «Леонард Бернстайн. Размышления». (16+)
06.50 «Очевидно. Вероятно». (12+)
07.30 20.15 «Календарь». (12+)
08.00 08.30 09.00 09.30 10.00 10.50 12.00 13.00 15.00 18.00 20.00 Новости
08.05 08.35 Пёстрый мир
09.05 09.35 10.05 12.10 13.10 18.20 ОТРажение
11.00 00.55 «Женщина в красном». (16+)
15.30 **«ВЕРТИКАЛЬ».** (16+)
16.45 «Нескучное дело». (12+)
17.00 «Игра в классики». (12+)
17.40 «Почитаем!» (16+)
20.45 **«КОРОТКИЕ ВСТРЕЧИ».** (12+)
22.15 **«СТАЛКЕР».** (16+)
01.55 ОТРажение. Итоги. (12+)

НТВ

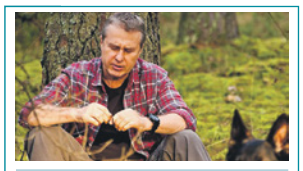

14.00 «ЛЕСНИК». (16+)

04.45 **«ЛЕСНИК».** (16+)
Отсидев срок за превышение самообороны, Зубов выходит по УДО. На вокзале его встречает Сивый и рассказывает о переменах: на месте Зубова теперь новый лесник Курбатов - взяточник и пройдоха.
06.30 «Утро. Самое лучшее». (16+)
08.00 «Сегодня»
08.25 **«ЛЕСНИК».** (16+)
10.00 «Сегодня»
10.35 **«ЛЕСНИК».** (16+)
13.00 «Сегодня»
13.25 «Чрезвычайное происшествие»
14.00 **«ЛЕСНИК».** (16+)
16.00 «Сегодня»
16.45 «ДНК». (16+)
19.00 «Сегодня»
20.00 **«ДЕЛЬФИН».** (16+)
За недостатком прямых доказательств вины Кума приходиться отпустить. Но Кораблёв всё ещё полон решимости поймать того, кто стоит за всеми последними преступлениями в Южноморске. Он просит Судакову поднять все закрытые громкие дела последнего времени.
00.15 «Сегодня»
00.35 **«ВСПЫШКА».** (16+)
В собственном тренажерном зале найден мертвым бизнесмен Михаил Котов - штанга упала ему на шею. Задерживают инструктора Леонида вместе с горничной, его невестой.

МОСКВА 24

06.00 «Утреннее вещание». (16+)
10.00 10.30 11.00 11.30 12.00 12.30 13.00 13.30 14.00 14.30 15.00 15.30 16.00 17.00 18.00 18.30 19.00 20.00 20.30 20.45 21.00 21.30 22.00 22.30 22.45 23.00 23.30 00.00 01.00 02.00 «Новости». (16+)
11.20 12.20 13.20 14.20 15.20 16.20 17.20 19.25 «Деньги 24». (12+)
11.35 «Качество жизни». (12+)
11.50 15.50 23.50 «Сити». (12+)
12.50 14.50 16.50 18.50 «Москва - столица спорта». (12+)
13.50 17.50 «Техно». (12+)
15.35 16.25 17.30 21.35 05.35 «Спецрепортаж». (12+)
19.35 03.30 «Спецреп». (12+)
21.15 23.45 «Московский патруль». (16+)
00.10 «Мослекторий». (12+)

РОССИЯ К Культура



19.45 Библейский сюжет

06.30 Пешком...
07.05 Легенды мирового кино
Валентина Серова
07.35 **15.05 «ЛИЧНОЕ СЧАСТЬЕ»**
08.45 19.00 «Хождение Кутузова за море»
09.15 Диалоги о животных
10.00 12.30 17.00 19.30 Новости культуры
10.15 02.15 Неизвестные маршруты России
10.55 **«ЗАВТРАК НА ТРАВЕ»**
12.00 Писатели нашего детства
12.45 «Хранители жизни»
13.25 18.10 01.30 «К истокам древности»
14.25 Больше, чем любовь
«Замужем за БДТ». Фильм о гениальном артисте Евгении Лебедеве и его жене Натэлле Товстоноговой.
16.15 00.20 «Тайные дворцы Эрмитажа»
17.15 Семидесятые
17.30 23.40 «Морозко». Нет! Не прынцесса! Королевна!»
19.45 Библейский сюжет
20.10 **«СЛЕДСТВИЕ ВЕДУТ ЗНАТОКИ»**
22.00 «Щелкунчик»
Спектакль Академии русского балета имени А. Я. Вагановой в Государственном Кремлёвском дворце
01.00 «Роман в камне»
03.00 Перерыв в вещании

ПОДМОСКОВЬЕ

05.00 «Новости МО». (16+)
06.00 «Утро в халате». (16+)
06.30 «Всё просто!» (12+)
06.55 «Дача 360». (12+)
07.40 12.20 «Внимание! Еда!»
08.00 «Сделано в России»
08.30 «Погода на любой вкус»
09.05 09.35 15.15 21.05 «СССР. Знак качества». (16+)
09.50 «За МКАДром». (12+)
10.35 «Погода для похода»
11.20 11.35 14.15 «Лето в Подмосковье». (12+)
13.15 «Гостеприимство». (12+)
16.05 21.45 «Последний день»
17.05 «Викторина 360»
17.45 «Подмосковный нейротур». (12+)
18.15 «Город с историей». (12+)
18.40 «Рекопись Подмосковья»
19.30 «Главные события дня»
20.30 «Это Китай!» (16+)
22.30 «Сенсация или провокация?» (16+)
23.20 00.20 «Подкаст». (18+)

СТС

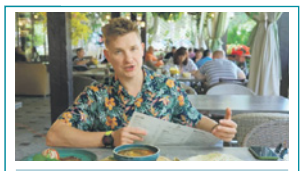

05.00 «100 мест, где поесть». (16+)

05.00 «100 мест, где поесть». (16+)
05.50 С лёгким утром! (16+)
06.40 ПроСТО кухня. Лучшее. (12+)
08.00 Премьера! Вам и не снилось. (16+)
09.00 «100 мест, где поесть». (16+)
09.55 **«СТАВКА НА ЛЮБОВЬ».** (12+)
11.55 **«МОЙ ДИКИЙ ДРУГ».** (6+)
Россия, 2024 г. Приключенческий фильм. В ролях: Елисей Чучилин, Юля Александрова. Однажды мальчик Саша спасает из капкана лисёнка...
13.55 **«ПАПИНЫ ДОЧКИ. НОВЫЕ».** (12+)
17.55 **«НЕ В СВОЕЙ ТАРЕЛКЕ».** (16+)
21.00 **ВПЕРВЫЕ НА СТС! «РАСХИТИТЕЛИ ГРОБНИЦ. СТРАЖ ИМПЕРАТОРА».** (16+)
Китай, 2023 г. Фэнтезийный боевик. В ролях: Ло Лицюнь, Чжан Вэйвэй. Детектив Ху Байи и его команда отправляются в путешествие за исцеляющей жемчужиной Му Чена.
22.55 **«РАСХИТИТЕЛИ ГРОБНИЦ. КОРОЛЕВА МОНСТРОВ».** (16+)
00.50 **«НАСЛЕДНИК».** (18+)
02.45 «Унесённые призраками». (16+)
04.40 «100 мест, где поесть». (16+)

МОСКВА. ДОВЕРИЕ

05.40 «Москва на все времена». (12+)
06.05 08.15 11.55 16.35 01.20 «Новости дня». (16+)
06.15 03.25 «Улицы московские». (12+)
06.45 15.50 22.15 «Тайны кино». (16+)
07.25 «Юмор на все времена». (12+)
08.20 **«ЗИМНИЙ ВЕЧЕР В ГАГРАХ».** (16+)
09.50 **«ЧЕЛОВЕК, КОТОРОГО Я ЛЮБЛЮ».** (16+)
11.25 23.05 «Звёзды советского экрана». (16+)
12.00 **23.30 «ВОСХОЖДЕНИЕ НА ОЛИМП».** (16+)
16.40 **«ДОБРОЕ УТРО».** (16+)
18.15 **«ВАЛЕНТИНА».** (16+)
20.00 **21.05 «ДЕСЯТЬ НЕГРИТЯТ».** (16+)

Сериалы Фильмы (0+) рекомендуется детям любого возраста (6+) не рекомендуется детям до 6 лет (12+) не рекомендуется детям до 12 лет (16+) не рекомендуется лицам моложе 16 лет (18+) не рекомендуется лицам моложе 18 лет

В ПРОГРАММЕ ВОЗМОЖНЫ ИЗМЕНЕНИЯ ПО НЕЗАВИСЯЩИМ ОТ РЕДАКЦИИ ПРИЧИНАМ.

Телепрограмма и фотоанонсы предоставлены компанией АО «СЕРВИС-ТВ». Знаком возрастного ограничения не отмечены телепередачи, транслируемые в эфире без предварительной записи или являющиеся информационной продукцией, имеющей значительную историческую, художественную или иную культурную ценность для общества, или предназначенные для детей, не достигших возраста 6 лет

РЕН



05.00 «Самые шокирующие гипотезы». (16+)

05.00 18.00 01.30 04.25 «Самые шокирующие гипотезы». (16+)
06.00 «С бодрым утром!» (16+)
08.30 12.30 16.30 19.30 23.00 «Новости». (16+)
09.00 «Документальный спецпроект». (16+)
10.00 «Засекреченные списки». (16+)
11.00 «Как устроен мир с Тимофеем Баженовым». (16+)
12.00 16.00 19.00 Информационная программа 112. (16+)
13.00 «Невероятно интересные истории». (16+)
17.00 02.15 «Тайны Чапман». (16+)
20.00 «100 вопросов обо всем». (16+)
21.00 «СЕНТ-ЭКЗЮПЕРИ». (16+)
Франция - Бельгия, 2024 г. Приключенческий фильм.
23.25 «КРАЙНИЕ МЕРЫ». (16+)

ТНТ



07.00 «ИНТЕРНЫ». (16+)

07.00 **«ИНТЕРНЫ».** (16+)
19.00 «ПРАЗДНИКИ». (16+)
Семейство Пыжовых собирается на годовщину свадьбы родителей. В этот раз дочери привозят родителям не только подарки, но и более важные новости и сюрпризы.
21.30 «ОЧЕНЬ ДРЕВНЯЯ РУСЬ». (18+)
23.00 «ПОМПЕИ». (12+)
Германия, Канада, 2014 г. Боевик. В ролях: Кит Харингтон, Эмили Браунинг, Адевале Акинойе-Агбаже, Кифер Сазерленд.
79 год нашей эры. Молодой гладиатор Майло оказывается в Помпеях, где влюбляется в дочь богатого аристократа, уже обещанную влиятельному римскому сенатору.
01.00 «ЖЕЛЕЗНЫЙ РЫЦАРЬ». (16+)
02.55 «Однажды в России». (16+)
05.00 «Утро ТНТ»-2026». (16+)
05.50 «ИНТЕРНЫ». (16+)

ТВ-3



11.00 Гадалка. (16+)

06.00 «Мультфильмы». (0+)
08.30 «Леди Баг и Супер-Кот». (6+)
09.00 «Слепая». (16+)
10.00 «Порча». (16+)
11.00 Гадалка. (16+)
15.30 «Порча». (16+)
16.00 «Слепая». (16+)
18.00 «СКОРАЯ ПОМОЩЬ». (16+)
Кулыгин наконец-таки понимает, чем болеет Ира. Таня предлагает Ушакову уволиться со скорой и найти работу, где хорошо платят. Араш берет дополнительные смены, чтобы обеспечить жене пластическую операцию.
23.15 «АПОКАЛИПСИС». (18+)
США, 2006 г.
Полуостров Юкатан. XVI век. Еще до прихода конкистадоров на эти земли этнические племена ведут жестокую борьбу между собой.
01.45 Мистические истории. (16+)
05.45 «Мультфильмы». (0+)

ЧЕ



03.30 Вне закона. (16+)

06.30 Улетные животные. (16+)
07.50 «+100500». (16+)
Самый популярный обзор прикольных роликов. Ведущий Максим Голополосов находит в интернете самые безумные видео и ржачно комментирует их специально для ЧЕ. Самые смешные версии происходящего - у Макса «+100500» и его друга - леопардового ковра.
09.00 Улётное видео. (16+)
14.00 Влад решает. (16+)
15.00 Решала. (16+)
19.00 Влад решает. (16+)
21.00 Найди по ID. (16+)
23.00 Опасные связи. (18+)
Программа о защите честных отношений. Ведущие помогают заявителям либо развеять пустые подозрения, либо лицом к лицу столкнуться с реальностью.
03.30 Вне закона: Преступление и наказание. (16+)
04.20 «СОЛДАТЫ-14». (16+)

МАТЧ ТВ



07.05 Все на Матч! Прямая трансляция

06.00 «Век нашего спорта». (12+)
07.00 09.00 12.55 Новости
07.05 11.40 22.00 Все на Матч! Прямая трансляция
09.05 12.35 05.40 Специальный репортаж. (12+)
09.25 «Джеррард. Прирождённый лидер». (12+)
10.40 Профессиональный бокс. К. Цзю - Ш. Митчелл. Трансляция из США. (16+)
13.00 Есть тема! Прямая трансляция
14.30 Лёгкая атлетика. ПСБ Чемпионат России. Прямая трансляция из Екатеринбурга
18.35 Играем дальше! Прямая трансляция
20.35 «Самый лучший тренер в мире - Павел Фёдорыч Садырин!» (12+)
23.00 Смешанные единоборства. А. Перейра - М. Анкалаев. UFC. Трансляция из США. (16+)
01.00 Бильярд. BetBoom. Лига чемпионов. (6+)
02.50 Человек из футбола

ДОМАШНИЙ



13.10 «Знахарка». (16+)

06.30 По делам несовершеннолетних. (16+)
07.40 04.35 Давай разведёмся! (16+)
08.40 Тест на отцовство. (16+)
10.55 «Прости меня...» (16+)
12.00 «Беду отведу». (16+)
13.10 «Знахарка». (16+)
13.45 «Верну любимого». (16+)
14.20 «Голоса ушедших душ». (16+)
14.55 «НЕ ОТРЕКАЮТСЯ ЛЮБЯ». (16+)
19.00 «НЕЛЮБИМАЯ НЕВЕСТКА». (16+)
23.30 «Понять. Простить». (16+)
00.30 «Порча». (16+)
01.35 «Знахарка». (16+)
02.05 «Верну любимого». (16+)
02.35 «Голоса ушедших душ». (16+)
03.00 Тест на отцовство. (16+)
05.25 По делам несовершеннолетних. (16+)

КРОССВОРД «КРУГОВОЙ»

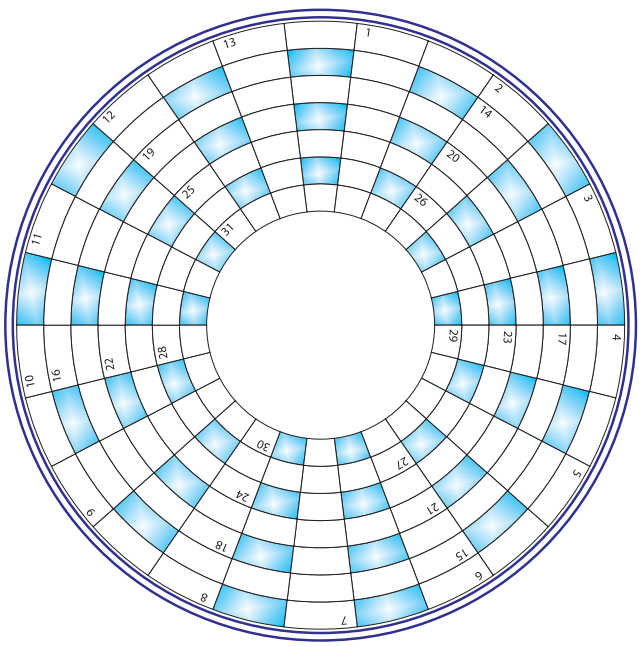

По кольцам: **4.** Волшебница, помогавшая Ясону. **8.** «Кровать» между берез. **12.** Что строит интриган, подкладывающий другому свинью? **14.** В греческой драхме было 100 таких монет. **15.** «Быть занятым по ...» (русская пословица). **16.** «Плечо», подставленное мосту. **17.** Бечева, на которую нанизывают пойманную рыбу. **18.** Вечно причитающий жалобщик. **19.** Кустарниковая полоса препятствий для туриста в походе. **20.** Речная долина, заливаемая во время половодья. **21.** «На диком бреге Иртыша сидел ..., объятый думой» (Кондратий Рылеев). **22.** Ребенок, ведущий себя как уж на сковородке. **23.** Открытый чемпионат Франции по теннису «... Гаррос». **24.** Его ждут, задав вопрос. **25.** Далекий край, где эмигранты предаются ностальгии. **26.** «Ваше ...? – Всегда!» («Двенадцать стульев»). **27.** Вещество, числом которого назван показатель антидетонационных свойств моторных топлив (бензина и керосина). **28.** Зерна этого дерева служили ацтекам деньгами. **29.** «Островок» первой седины над ухом. **30.** Несуществующая часть угла, в которую «ставят» некоторые проблемы. **31.** Длинный «пробел» на «печатной машинке» компьютера.

От внешнего кольца к внутреннему: **1.** Под его музыку поет Фигаро здесь, Фигаро там. **2.** Вьючное животное перуанцев. **3.** Тормозной щиток на крыле самолета. **4.** Фильм Владимира Хотиненко с Сергеем Маковецким в главной роли. **5.** Коллега капитана Ларина из телесериала. **6.** Баран в юности. **7.** Клевание носом на скучной премьере. **8.** Город, что еще называют Сянган. **9.** Кухонная принадлежность для взбивания крема. **10.** Деталь кроя или любящая пофлиртовать дама. **11.** Одноручная пила. **12.** «Засланный» мальчик-слуга в исполнении неуловимого Даньки. **13.** Гадание на кофейной гуще.

ОТВЕТЫ

По кольцам: **4.** Медея. **8.** Гамак. **12.** Каверза. **14.** Лепта. **15.** Горло. **16.** Опора. **17.** Кукан. **18.** Нытик. **19.** Заросль. **20.** Пойма. **21.** Ермак. **22.** Егоза. **23.** Рольан. **24.** Ответ. **25.** Чужбина. **26.** Кредо. **27.** Октан. **28.** Какао. **29.** Висок. **30.** Глава. **31.** Клавиша. **От внешнего кольца к внутреннему:** **1.** Россини. **2.** Альпака. **3.** Спойлер. **4.** Макаров. **5.** Дукалис. **6.** Ягненок. **7.** Дремота. **8.** Гонконг. **9.** Мутовка. **10.** Кокетка. **11.** Ножовка. **12.** Казанок. **13.** Ворожба.

ЗАБУДЬ ПРО ЗАПОРЫ!



Запор – мучительный недуг, нарушение в работе кишечника, которое приводит к отравлению всего организма своими же токсинами и ядами. Эта проблема ухудшает состояние всего организма (иммунитет, нервная система, сердечно-сосудистая система и т. д.), становится причиной стресса и заметно сказывается на качестве жизни – в разы снижается работоспособность. Длительные запоры приводят к развитию геморроя, трещины прямой кишки и другим опасным осложнениям. Люди старше 60 лет испытывают запор в 5 раз чаще.

Гастро комплекс поможет отрегулировать процесс пищеварения.

Средство помогает мягкому выведению содержимого кишечника без дискомфорта. Каловые массы размягчаются и опорожнение кишечника проходит безболезненно.

Способствует восстановлению нормальной работы желудочно-кишечного тракта, убирая тяжесть, вздутие, спазмы. Активно регулирует основные пищеварительные функции желудка и кишечника.

Обладает антиоксидантной активностью и помогает улучшить общее самочувствие.

КОНСУЛЬТИРУЙТЕСЬ С ЛУЧШИМИ СПЕЦИАЛИСТАМИ ПО ТЕЛЕФОНАМ: **8 (800) 600-57-56** • **8 (495) 136-59-66**
Звонок по России бесплатный *г. Москва*

БАД • РЕКЛАМА

НЕ ЯВЛЯЕТСЯ ЛЕКАРСТВЕННЫМ СРЕДСТВОМ

***

– Представляешь, видел новое устройство. Прикольно: клавиатура напрямую подсоединена к принтеру, работает без процессора, питания и драйверов…
– Пишущая машинка, что ли?

***

Девушка покупает туфли. Продавец:
– Первые два-три дня туфли будут немного жать.
– Ничего страшного, я надену их только на будущей неделе.

***

– Какие традиции наиболее популярны в вашей семье?
– Посылать меня в магазин, как только я разденусь и разуюсь!

МОСКОВСКАЯ ГОРОДСКАЯ СЛУЖБА РЕНТЫ

ДОГОВОРА ПОЖИЗНЕННОЙ РЕНТЫ НА ВЫГОДНЫХ УСЛОВИЯХ

МГСР
московская городская служба ренты

РАБОТАЕМ В СООТВЕТСТВИИ С ЗАКОНОДАТЕЛЬСТВОМ РФ

www.socrenta.ru

ООО «Городская служба ренты». ОГРН 1157746587195.

8 (495) 226-07-07
8 (495) 625-03-88

Москва, Сретенский бульвар, дом 2, офис 8

Реклама

КИНО И СЕРИАЛЫ

МОСФИЛЬМ. ЗОЛОТАЯ КОЛЛЕКЦИЯ

06.50 «Старая игрушка». Мультфильм. (0+)
06.55 «Маугли». Мультсериал. (0+, 6+)
08.45 «ДУЭНЬЯ». (16+)
10.25 «ОЖИДАНИЕ». (16+)
11.45 «МЕЛОДИИ БЕЛОЙ НОЧИ». (16+)
13.25 «СКАЗКА СТРАНСТВИЙ». (12+)
15.20 «УЗНИК ЗАМКА ИФ». (16+)
19.30 «ЦАРЕУБИЙЦА». (16+)
СССР, Великобритания, 1991 г.
21.25 «ЧИСТО АНГЛИЙСКОЕ УБИЙСТВО». (16+)
00.25 «КО МНЕ, МУХТАР!» (16+)
01.50 «ЭКИПАЖ». (16+)
04.10 «ЧЕРНАЯ СТРЕЛА». (16+)
05.40 «НА ИСХОДЕ НОЧИ». (18+)

VIJU TV1000

06.30 «ГНЕВ». (16+)
09.10, 10.05 «НАПАРНИЦЫ: АСТРИД И РАФАЭЛЛА». (18+, 16+)
11.10 «КЛИЕНТ». (16+)
13.20, 14.10 «ПОСТУЧИСЬ В МОЮ ДВЕРЬ». (16+)
15.05 «СОЛОМОН КЕЙН». (16+)
17.00, 18.00 «ЧИСТО АНГЛИЙСКИЕ УБИЙСТВА». (16+)
19.00 «РАЗРУШИТЕЛЬ МИРОВ». (16+)
Фантастический боевик, США, 2025 г.
20.40 «В ПОТЕРЯННЫХ ЗЕМЛЯХ». (16+)
22.25, 23.30 «НАПАРНИЦЫ: АСТРИД И РАФАЭЛЛА». (16+, 18+)
00.35 «КИНГ-КОНГ». (16+)
02.50 «КИНГ КОНГ ЖИВ». (16+)
04.25 «Трио в перьях 2». Мультфильм. (6+)

VIJU TV1000 РУССКОЕ

05.30 Мультсериалы. (6+)
08.30 «ПРИЗРАК». (12+)
10.30 «ПРОКЛЯТЫЙ ЧИНОВНИК». (16+)
12.05 «БЕС ПОПУТАЛ». (16+)
13.35 «ОТДОХНУТЬ ПО-ЛЮДСКИ». (16+)
15.10 «ДИКАЯ». (16+)
17.05 «БРАТЬЯ». (16+)
19.00 «БЕЛЯКОВЫ В ОТПУСКЕ». (18+)
Комедия, Россия, 2024 г.
20.40 «БАБУШКА ЛЁГКОГО ПОВЕДЕНИЯ». (16+)
22.10 «БАБУШКА ЛЁГКОГО ПОВЕДЕНИЯ 2. ПРЕСТАРЕЛЫЕ МСТИТЕЛИ». (16+)
23.35 «ДЕВУШКИ БЫВАЮТ РАЗНЫЕ». (16+)
01.10 «КАВКАЗСКАЯ ПЛЕННИЦА!» (12+)
02.40 «КАНИКУЛЫ СТРОГОГО РЕЖИМА». (16+)
04.30 Мультфильмы. (6+)

VIJU TV1000 ACTION

05.35 «ОГРАБЛЕНИЕ ПО-ДЖЕНТЛЬМЕНСКИ». (16+)
07.10 «АДРЕНАЛИН 2: ВЫСОКОЕ НАПРЯЖЕНИЕ». (16+)
08.35 «ОХОТА НА КИЛЛЕРА». (16+)
10.15 «СВЯТЫМ ТУТ НЕ МЕСТО». (16+)
11.55 «БЕГЛЕЦ». (16+)
13.55 «ВЫКУП». (16+)
15.25 «ЗАКОНОПОСЛУШНЫЙ ГРАЖДАНИН». (16+)
17.15 «СТРЕЛОК». (16+)
19.00 «ЭЛЬ ДЬЯБЛО». (16+)
20.30 «КОСТОЛОМ». (16+)
Боевик, США, 2023 г.
22.05 «КАРАЮЩАЯ ДЛАНЬ». (16+)
Боевик, США, 2024 г.
00.00 «МЁРЗЛАЯ ЗЕМЛЯ». (16+)
01.45 «КРАСИВЫЙ, ПЛОХОЙ, ЗЛОЙ». (16+)
03.35 «ВЕРЗИЛА». (16+)

ИЛЛЮЗИОН+

00.00 «КИНОЗВЕЗДА В ПОГОНАХ». (16+)
01.30 «ОГРАБЛЕНИЕ НА БЕЙКЕР-СТРИТ». (18+)
03.15 «ОСНОВАНО НА РЕАЛЬНЫХ СОБЫТИЯХ». (16+)
04.50 «ДИВЕРГЕНТ, ГЛАВА 2: ИНСУРГЕНТ». (16+)
06.45 «РАВНЫЕ». (16+)
08.30 «ПОЛНОЧЬ В ПАРИЖЕ». (16+)
09.55 «НА ГРЕБНЕ ВОЛНЫ». (16+)
11.45 «РОБИН ГУД: НАЧАЛО». (16+)
13.30 «12 ЛЕТ РАБСТВА». (16+)
15.30 «ИГРА В ИМИТАЦИЮ». (16+)
17.15 «СЛУЧАЙНЫЙ МУЖ». (16+)
18.35 «ЧЕГО ХОТЯТ ЖЕНЩИНЫ». (16+)
20.30 «СЕРДЦЕЕДКИ». (16+)
22.25 «МИДУЭЙ». (16+)

РУССКИЙ ИЛЛЮЗИОН

07.30 «О ЧЕМ МОЛЧАТ ФРАНЦУЗЫ». (16+)
09.25 «МИЛЛИАРД». (16+)
11.20 «СВАДЬБА ПО ОБМЕНУ». (16+)
13.10 «ЭТА ЛЮБОВЬ». (16+)
14.55 «Я ОСТАЮСЬ». (16+)
17.10 «ЧУЖАЯ ЖИЗНЬ». (16+)
18.45 «ОДИННАДЦАТЬ МОЛЧАЛИВЫХ МУЖЧИН». (16+)
21.00 «КАПИТАН ГОЛЛИВУД». (16+)
Драма, детектив, Россия, 2020 г.
23.00 «ТРИ ДНЯ ДО ВЕСНЫ». (16+)
Детектив, военный, Россия, 2017 г.
00.45 «НОРВЕГ». (16+)
Комедия, Россия, 2015 г.
02.35 «ПРИКАЗ «УНИЧТОЖИТЬ». (16+)
04.10 «ИСТОРИЯ ОДНОГО НАЗНАЧЕНИЯ». (12+)

КИНОКОМЕДИЯ

00.10 «ПРОЕКТ «АННА НИКОЛАЕВНА». (18+)
01.10 «В БАНЮ!» (16+)
03.40 «ПОЕХАВШАЯ». (16+)
05.45 «ИДЕАЛЬНЫЙ МУЖ». (12+)
07.35 «ЗАМЕРЗШАЯ ИЗ МАЙАМИ». (16+)
09.20 «КОНЕЦ СЛАВЫ». (16+)
11.10 «ПЯТЫЙ ЭЛЕМЕНТ». (16+)
13.30 «БАБА ЯГА СПАСАЕТ НОВЫЙ ГОД». (6+)
15.25 «МАМЕ СНОВА 17». (18+)
17.30 «РУКИ ВВЕРХ!» (16+)
Музыка, биография, Россия, 2024 г.
19.30 «БОЛЬШОЙ СТЭН». (18+)
Комедия, США, 2007 г.
21.25 «СЕРДЦЕЕД». (16+)
Комедия, Россия, 2025 г.
23.20 «ПРОЕКТ «АННА НИКОЛАЕВНА». (18+)

ДОМ КИНО

05.55 «Смешарики». Мультсериал. (6+)
06.20 «Ералаш». (6+)
07.50 «Два хвоста». Мультфильм. (6+)
09.20 «УЧАСТОК». (16+)
12.20 «ДАЛЬНОБОЙЩИКИ». (16+)
14.20 «МЕНТОВСКИЕ ВОЙНЫ». (16+)
21.30 «ФИЛИН». (16+)
00.00 «ПОСЛЕДНИЙ МЕНТ». (16+)
01.30 «ЛЮБОВЬ С ОГРАНИЧЕНИЯМИ». (16+)
Россия, 2016 г. В ролях: Павел Прилучный, Анна Старшенбаум, Илья Глинников, Алексей Чадов, Алексей Воробьев
03.10 «ВОЛШЕБНИК». (16+)
Россия, 2019 г.
04.35 «О ЧЁМ МОЛЧАТ ДЕВУШКИ». (16+)

РУССКИЙ РОМАН

06.15 «В ОЖИДАНИИ ВЕСНЫ». (16+)
07.55 «ВЕРА БОЛЬШЕ НЕ ВЕРИТ В ПРИНЦИПЫ». (16+)
11.10 «СЕРЕБРЯНЫЙ ОТБЛЕСК СЧАСТЬЯ». (16+)
14.30 «ТРАВА ПОД СНЕГОМ». (16+)
17.50 «ЧУЖОЕ ЛИЦО». (16+)
19.30 «ХОЗЯЙКА БОЛЬШОГО ГОРОДА». (16+)
2013 г. В ролях: Дарья Щербакова, Игорь Бочкин, Анна Антонова
22.50 «ЖИЗНЬ ПОСЛЕ ЖИЗНИ». (16+)
2013 г. В ролях: Юлия Маврина, Эвклид Кюрдзидис
00.30 «ЯБЛОНЕВЫЙ САД». (16+)
03.15 «ВРЕМЯ СОБИРАТЬ». (16+)
04.35 «ТРАВА ПОД СНЕГОМ». (16+)

CINEMA

07.05 «АМЕЛИ». (16+)
09.05 «ОХРАННИК». (18+)
10.45 «ПРОФЕССИОНАЛ». (18+)
12.40 «БЭЙТАУН ВНЕ ЗАКОНА». (18+)
14.20 «ПРИГОВОР». (18+)
16.05 «24 ЧАСА НА ЖИЗНЬ». (18+)
17.40 «ЭКСПЕРИМЕНТ «ВЕДЬМА». (18+)
20.05 «ВЗРЫВНАЯ БЛОНДИНКА». (18+)
США, Германия, 2017 г.
22.00 «ДЕНЬ КУРКА». (18+)
США, Австралия, 2018 г.
23.40 «ОСНОВНОЙ ИНСТИНКТ». (18+)
США, Франция, 1992 г.
01.45 «ДОРОГОЙ ДЖОН». (16+)
03.25 «КОРОЛЕВА». (16+)
05.05 «ГРАФ МОНТЕ-КРИСТО». (16+)

РОДНОЕ КИНО

00.50 «ТЫ У МЕНЯ ОДНА». (16+)
03.05, 04.00 «КРОТ». (16+)
05.00 «ДЕЖА ВЮ». (12+)
07.00 «ИГРА ВСЕРЬЕЗ». (16+)
09.10, 10.10 «КРОТ». (16+)
11.10 «ПРОРЫВ». (18+)
12.50 «ЗОЛОТО ПАРТИИ». (16+)
14.30 «ВА-БАНК». (16+)
Комедия, криминал, Польша, 1981 г.
16.25 «ДЕСЯТЬ НЕГРИТЯТ». (16+)
Криминал, детектив, триллер, СССР, 1987 г.
19.00, 20.50 «ГРАФ МОНТЕ-КРИСТО». (12+)
Драма, мелодрама, приключения, Франция, 1953 г.
22.30 «ТАНК «КЛИМ ВОРОШИЛОВ-2». (16+)
Военная драма, история, СССР, 1990 г.

РЕТРО

06.05, 01.15, 02.20 «ДЕСЯТЬ НЕГРИТЯТ». (16+)
08.00, 12.15, 04.05 Мультфильмы. (16+)
09.00 «В ДВУХ ШАГАХ ОТ «РАЯ». (16+)
10.40 «ДВОЕ ПОД ОДНИМ ЗОНТОМ». (16+)
12.55 «АЛЛЕГРО С ОГНЕМ». (16+)
14.40 «ДЕЙСТВУЙ ПО ОБСТАНОВКЕ!» (16+)
16.00 «МИЛЛИОН В БРАЧНОЙ КОРЗИНЕ». (16+)
17.45 «ШВЕДСКАЯ СПИЧКА». (16+)
18.45 «АТТЕСТАТ ЗРЕЛОСТИ». (16+)
20.40 «СВАДЕБНЫЙ ПОДАРОК». (16+)
22.10 «ЧЕЛОВЕК В ФУТЛЯРЕ». (16+)
23.45 «МОРЕ НАШЕЙ НАДЕЖДЫ». (16+)

СУББОТА!

05.00, 09.00 «Маша и Медведь», «Маша и Медведь. Машины Песенки». Мультсериалы. (0+)
08.30 «Маша и Медведь: Парк чудес». Мультфильм. (0+)
14.10, 16.00, 17.50 Новые Четыре свадьбы. (16+)
19.50, 21.00 Богиня свиданий. (16+)
22.10 Богиня сыска. (16+)
23.30, 00.00 «МОЯ ВТОРАЯ МАМА». (16+)
00.25 Суббота News 2026. (16+)
00.40, 01.40 «ВЕТРЕНЫЙ». (16+)
02.25 Суббота News 2026. (16+)
02.40 «ВЕТРЕНЫЙ». (16+)
03.20, 04.00 «ПРОСТО МАРИЯ». (16+)
04.30 «Маша и Медведь». Мультсериал. (0+)

ФЕНИКС ПЛЮС КИНО

08.00, 16.00, 00.00 «ФАРЦА». (18+)
Сериал. Криминал, драма, Россия, 2015 г. В ролях: Александр Петров, Филипп Горенштейн, Максим Емельянов, Алексей Весёлкин, Зоя Бербер
09.00, 10.00, 17.00, 18.00, 01.00, 02.00 «ОПЕРА. ХРОНИКИ УБОЙНОГО ОТДЕЛА. НОВАЯ ВЕРСИЯ». (18+)
11.00, 12.00, 13.00, 14.00, 19.00, 20.00, 21.00, 22.00 «ВЕРЬ МНЕ». (16+)
15.00, 23.00, 07.00 «УКРАСТЬ У…» (18+)
Сериал. Детектив, приключения, Россия, 2008 г. В ролях: Олег Чернов, Евгения Лоза, Любовь Тихомирова
03.00, 04.00, 05.00, 06.00 «НАЙДИ МЕНЯ, СЧАСТЬЕ». (16+)

СТС LOVE

06.00 Даёшь молодёжь! (16+)
07.00 «Три кота». Мультсериал. (0+)
09.30 «РАНЕТКИ». (16+)
Степнов расстроен плохими рецензиями на фильм. Рассказов пытается отвлечь друга от грустных мыслей. Наденьке удается найти компромат на Зеленову и Лебедеву и рассказать об этом всей школе. Дядя Петя сообщает девочкам, что Нюта нашлась и вечером придет на репетицию. Савченко предлагает Степнову провести несколько уроков вместо нее.
17.45 «ИВАНОВЫ-ИВАНОВЫ». (16+)
22.00 «ОТЕЛЬ «ЭЛЕОН». (16+)
01.45 Даёшь молодёжь! (16+)

ТВ21

07.00 «ЛЮБОВЬ С ОГРАНИЧЕНИЯМИ». (16+)
08.55 «ПРИЗРАК». (16+)
10.55 «МАМЕ СНОВА-17». (18+)
13.00 «Я ХУДЕЮ». (16+)
14.55 «ВОДИТЕЛЬ-ОЛИГАРХ». (16+)
16.30 «ДУХLESS». (18+)
Драма, Россия, 2011 г.
18.15 «ДУХLESS-2». (18+)
20.15 «КОЛЛЕКТОР». (18+)
Драма, триллер, Россия, 2016 г.
21.35 «ВЫСОЦКИЙ. СПАСИБО, ЧТО ЖИВОЙ». (18+)
Биография, драма, Россия, 2011 г.
00.00 «КУПИ МЕНЯ». (18+)
01.45 «ДОЖДЛИВЫЙ ДЕНЬ В НЬЮ-ЙОРКЕ». (18+)
03.10 «ЛЕГЕНДА О ПИАНИСТЕ». (18+)
05.10 «ЛЕВ». (16+)

ЛЮДИ, СОБЫТИЯ, ИСТОРИЯ

МИР

05.00 «СВЕТЛЫЙ ПУТЬ». (16+)
05.10 Понять. Простить. (16+)
06.00, 10.00, 13.00, 16.00, 18.00 Вместе каждый день
06.15, 10.10, 18.30 Дела судебные. Деньги верните! (16+)
07.55, 11.05, 14.10 Дела судебные. Битва за будущее. (16+)
09.05, 12.00, 15.05, 20.25 Дела судебные. Новые истории. (16+)
13.15 Мировое соглашение. (16+)
16.15 Обману. Нет. (16+)
16.35, 18.20 Дела судебные. Яблоко раздора. (16+)
21.15 «ПРЕФЕРАНС ПО ПЯТНИЦАМ». (16+)
23.25 «ЗЕМЛЯ САННИКОВА». (16+)
01.10 Первый Евразийский канал. (12+)
02.00 Наше кино. История большой любви. (16+)
02.25 «СВИНАРКА И ПАСТУХ». (16+)
03.50 «ДЕВУШКА С ХАРАКТЕРОМ». (16+)

ПОБЕДА

04.35 «Путь к Победе». (16+)
05.35 «ВЫСОТА 89». (16+)
07.30 «ПОДКИДЫШ». (16+)
19.10 «БЕЗ ПРАВА НА ОШИБКУ». (16+)
Лето 1944 года. Советские войска вплотную подошли к Городу, стратегически важному пункту немецкой обороны. Город сильно укреплён немцами, и штурм может привести к огромным потерям среди наступающих. Резидент разведки, действующий в Городе, передаёт информацию о том, что весь Город заминирован немцами и будет взорван, когда в него вступят советские части. Разведгруппа, получившая от него информацию, уничтожена: в живых остался только один боец по прозвищу Художник…
23.15 «БРЕСТСКАЯ КРЕПОСТЬ». (16+)
01.30 «РЯБИНОВЫЙ ВАЛЬС». (16+)
03.15 «ОТРЯД ОСОБОГО НАЗНАЧЕНИЯ». (16+)

ПЯТНИЦА

05.00 Секреты на кухне. Готовит Женя Искандарова. (16+)
05.50 Пятница News. (16+)
06.20 Гастротур. Республика Хакасия. (16+)
07.00 Битва шефов. (16+)
08.30 Молодые ножи. Новая кровь. (16+)
10.20 Новые Четыре свадьбы. Сельская свадьба vs Современная классика. (16+)
12.10 Новые Четыре свадьбы. Морская свадьба vs Свадьба в стиле вечеринки. (16+)
14.10 Новые Четыре свадьбы. Женихи. (16+)
16.30 Новые Четыре свадьбы. Свадьба в стиле стендап-вечеринки vs Классическая свадьба. (16+)
19.00, 20.10 Свадьба вслепую. (16+)
21.20 Одни дома. (16+)
22.20 Большие девочки. (16+)
00.40 Пятница News. (16+)
01.00, 02.00, 03.00 На ножах. (16+)
04.00 Секреты на кухне. (16+)
04.30 Пятница News. (16+)

Ю

05.00 Моя свекровь - монстр (субтитры). (16+)
05.55 Моя свадьба лучше! (16+)
07.50 Супермама. (16+)
Битва четырёх мам, каждая из которых мечтает стать лучшей и завоевать главный титул!
10.00 «СЕМЕЙНЫЕ УЗЫ». (16+)
12.10 Моя свекровь - монстр. (16+)
17.00 Ждули. (16+)
Реалити-шоу про девушек, которые предпочитают знакомиться и общаться с мужчинами из мест лишения свободы. Вы увидите судьбы женщин, которые решили связать свою жизнь с заключенными и ждут их возвращения из тюрьмы.
21.00 Дом-2. Новая жизнь. (16+)
00.05 «СЕМЕЙНЫЕ УЗЫ». (16+)
02.05 Разводы. (16+)
03.50 Моя свекровь - монстр (субтитры). (16+)

ПОЗНАВАТЕЛЬНЫЕ КАНАЛЫ

365 ДНЕЙ ТВ

00.00 Оружие холодной войны. (16+)
00.45 На пути к Великой Победе. (12+)
01.35, 17.50 Россия научная. Великие имена. (12+)
02.05, 02.50, 05.35 Русская история. (12+)
03.20, 07.10, 23.10 Историограф. (12+)
04.10 Я найду тебя, отец. (16+)
08.00 Михаил Погодин. Энциклопедия русской жизни. (12+)
08.30 Морская пехота. (12+)
09.15 Боевые знамёна Отечества. (12+)
09.30 Это их выбор. (16+)
10.15, 14.10, 18.10, 22.20 Война престолов: Подлинная история Европы. (16+)
11.05, 15.00, 19.05 Забытые войны России. (12+)
12.00 Вторая Мировая. Великая Отечественная: Оружие возмездия. Предмет торга Бормана. (16+)
12.55 Несломленный музей. (12+)
14.00 Обыкновенная История: Гостеприимство. История 1. (6+)
16.00 Кровавое правление Стюартов: Яков II 1685-1688. (16+)
16.50 Искусство победы. Маршал Баграмян. (12+)
20.00 Это подкаст. История: Стратегия сокрушения. (12+)
21.00 Меж ладожских берегов. (12+)
22.10 Обыкновенная История: Ковёр. История 1. (6+)

VIJU HISTORY

06.00 Битва титанов: Потопить «Бисмарк». (16+)
07.05, 08.00 Тайны Земли с высоты птичьего полёта. (16+)
08.55, 09.55 История автомобилей. (16+)
10.55 Боги Египта. (16+)
11.50 Клеопатра: тайна мумифицированной руки. (16+)
12.45, 13.35 Настоящая война престолов. (16+)
14.25, 15.25 Революция в научной фантастике. (16+)
16.20, 17.20 Тайны Земли с высоты птичьего полёта. (16+)
18.15, 19.05 Египетские мумии: тайны бальзамирования. (16+)
20.00 Настоящая война престолов: Три королевы одного короля - 1561-1569. (16+)
20.50 Настоящая война престолов: Кровавая свадьба - 1567-1574. (16+)
21.40 Битва титанов: Тревога! Подводные лодки. (16+)
22.40 Битва титанов: Мерс эль Кебир. (16+)
23.40, 00.35 История автомобилей. (16+)
01.30 Боги Египта. (16+)
02.20 Клеопатра: тайна мумифицированной руки. (16+)
03.10, 03.55 Настоящая война престолов. (16+)
04.40 История вещей. (16+)
05.15 Настоящая война престолов. (16+)

ИСТОРИЯ

06.00, 00.55 Мир накануне катастрофы. XX век. Веймарская республика. (16+)
06.45, 01.40 Лошади его Величества. (12+)
07.45, 02.35 Елена Камбурова. Роман со временем. (12+)
08.40, 03.30 Кельты: Нерассказанная история. Рассвет кельтов. (16+)
09.35, 04.20 Вторая мировая война. Сталинград. (16+)
10.25 Тайны Саккары. (12+)
11.25 Парни из нашего «Городка». (12+)
12.20 Дворец морского министерства. Архитектурное сокровище. (12+)
13.20 Шерлок Холмс и доктор Ватсон. Рождение легенды. (12+)
14.10, 15.10, 22.55, 23.55 Тайны затонувших миров. (12+)
16.05 Роллон. По следам первого нормандца. (12+)
17.05 Моя «железная леди». Татьяна Лиознова. (12+)
17.45 Кельты: Нерассказанная история. Искусство войны. (16+)
18.40 Союзники Третьего рейха. Хорватия. (12+)
19.35, 05.05 Медина-Азахара. Затерянная жемчужина Аль-Андалуса. (12+)
20.30 Розы с шипами для Мирей. Самая русская француженка. (12+)
21.20, 22.10 Без обид. Александр Ширвиндт. (12+)

УСАДЬБА

06.00, 06.25, 13.00, 13.30, 15.00, 15.30, 18.00, 18.30, 00.20, 00.45, 03.30, 03.55 Дачные радости. (12+)
06.50, 02.50 Букварь дачника. (12+)
07.05, 19.00, 01.10 Дачный угодник. (12+)
07.30, 19.30, 01.35 Ландшафтные эксперименты. (12+)
07.55, 08.10, 08.25, 08.40, 20.00, 20.15, 20.30, 20.45, 02.00, 02.15, 02.25, 02.40 Домашние заготовки. (12+)
09.00, 09.30 Декоративный огород. (12+)
10.00 Секреты садоводства с Мариной Рыкалиной. (12+)
10.15 Дачные хитрости. (12+)
10.30 Ботаника с Павлом Стерховым. (12+)
11.00 Сад-шедевр. (12+)
11.30 Урожай на столе. (12+)
12.00, 12.15, 12.30, 12.45 Лучки&Пучки. (12+)
14.00, 14.15, 14.30, 14.45 Про грибы. (12+)
16.00, 04.20 На объекте с Владимиром Гудковым. (12+)
16.30, 04.45 Как построить дом. (12+)
17.00, 17.15, 17.30, 17.40, 05.10, 05.25, 05.35, 05.50 Вершки-корешки. (12+)
21.00, 21.30 Обнови свой сад. (12+)
22.00 Правила стройки. (12+)
22.20 Частный сектор. (12+)
22.55, 23.10, 23.25, 23.35 Варенье. (12+)
23.50, 03.05 Дело в отделке. (12+)

ОХОТА И РЫБАЛКА

06.00, 02.05 Алиса в деревне. (16+)
06.30, 10.10, 02.30 С Нормундом по водоемам Беларуси. (16+)
06.55, 09.05, 03.05, 05.35 Территория фидера. (16+)
07.20, 11.45, 15.50, 00.00, 04.00 Путидороги. (16+)
08.35, 05.10 Рыболовный дневник. (16+)
09.35, 22.30, 23.00 Охота на хищника. (16+)
10.40 Весенняя охота на гусей в Псковской области с Евгением Шеляпиным. (16+)
11.10 На охотничьей тропе с Сергеем Астаховым. (16+)
12.55 Донка против фидера. (16+)
13.25, 01.40 Карпфишеры. (16+)
14.00 Андрей Старков и его команда. (16+)
14.30 Рыбалка в Беларуси. (16+)
15.05 Утиные истории. (16+)
15.35 Рыболовные тонкости. (16+)
17.00, 21.05, 03.00 О главном. (16+)
17.10, 22.15 На природе вкуснее. (16+)
17.25 Кулинарное путешествие с Глебом Астафьевым. (16+)
17.55 Игра по-крупному! (16+)
18.25 Рыбалка на Черемшане. (6+)
19.00 Родные просторы. (16+)
19.35 Охота в Приволжье. (16+)
20.05 Рыбалка с тренером. (16+)
21.10 Давай зарубимся! (12+)
21.40 БАгатый улов. (16+)
23.30 Экспедиции Андрея Старкова. (16+)
01.10 Безграничная рыбалка. (16+)
03.30 Лесной домашний зверь. (12+)

ЖИВИ!

05.00, 10.00 Йога. Женские практики. (12+)
05.30 Аэробика в стиле ретро. (12+)
06.00 Проснись со Стасом. (12+)
06.30, 09.30 Здоровая спина 2.0. (12+)
07.00 YogaУтро. (12+)
07.30 «Утренний заряд» с Димой Брагиным. (12+)
07.45 Здоровые завтраки. (12+)
08.00, 20.30 Антистресс йога. (12+)
08.30, 11.30, 22.15 «Дыши и худей» с Мариной Корпан. (12+)
08.45, 17.30, 22.00 «Антицеллюлитная гимнастика» с Еленой Каркукли. (12+)
09.00 «Скульптурное лицо» с Викторией Цепляевой. (12+)
10.30 Экспресс-фитнес. (12+)
10.45, 17.45 Core-тренировка. (12+)
11.00, 20.00 Функциональный тренинг с элементами капоэйры. (12+)
11.45 Фитнес с резинками. (12+)
12.00, 19.30 Силовой стретчинг. (12+)
12.30 3D фитнес. (12+)
13.00 Фитнес-бикини 2.0. (12+)
13.30 Shuffle Dance. (12+)
14.00 Фитнес-бутик. (12+)
14.30, 19.00 HIIT. (12+)
15.00, 21.00 Пилатес изнутри. (6+)
16.00 Кроссфит 2.0. (12+)
16.30, 22.30 Шпагат. (12+)
17.00 Здоровые ужины. (12+)
17.15 Мистер Драйв. (12+)
18.00, 23.00 Уроки чувственности. (16+)
18.30, 23.30 Экспресс-йога. (12+)
18.45, 23.45 Цигун. Практика гармонии. (12+)

В программе возможны изменения по независящим от редакции причинам. Телепрограмма предоставлена компанией АО «СЕРВИС-ТВ».

СПОРТ

МАТЧ! СТРАНА

06.00 Гандбол. SEHA-Газпром Лига. Финал 4-х. 1/2 финала. «Зенит» (Россия) - «Виктор» (Россия). Трансляция из Белоруссии. (6+)
07.35 Специальный репортаж. (12+)
07.55, 14.30 Лёгкая атлетика. ПСБ Чемпионат России. Прямая трансляция из Екатеринбурга
11.50, 14.25, 19.25 Новости. (0+)
11.55 Профессиональный бокс. IBA.PRO Ночь чемпионов. Михаил Долголевец против Чеэрава Ашалаева. Трансляция из Азербайджана. (16+)
14.05 «Страна спортивная». (12+)
18.35 Автоспорт. Дрифт. RDS GP. Трансляция из Московской области. (6+)
19.30 Гандбол. SEHA-Газпром Лига. Финал 4-х. Финал. «Мешков Брест» (Белоруссия) - «Зенит» (Россия). Трансляция из Белоруссии. (6+)
21.05 «Страна спортивная». (12+)
Спорт доступен каждому. Жители страны - от Калининграда до Владивостока - подтверждают это, принимая участие в спортивных соревнованиях всех уровней сложности. Отчет об успехах профессиональных спортсменов и любителей, паралимпийцев и пожилых людей можно увидеть в программе.
21.25 «Что за спорт?» (12+)
21.55 «Дело №». (16+)
22.20 Специальный репортаж. (12+)
22.40 Есть тема! (16+)
23.55 Лёгкая атлетика. ПСБ Чемпионат России. Трансляция из Екатеринбурга. (6+)
02.30 Хайдайвинг. Международный фестиваль «Две реки». Трансляция из Москвы. (6+)
04.05 Стрельба стендовая. Профессиональная лига спортинга. Трансляция из Санкт-Петербурга. (6+)
05.30 «Век нашего спорта. Истоки». (12+)

МУЗЫКА

МУЗ-ТВ

05.00 События и звёзды. (16+)
05.05 Муз'итив. (16+)
06.10 Яндекс.Музыка чарт. (16+)
07.00, 07.30 10 самых! (16+)
08.00 Хиты по-русски. (16+)
08.40 PRO-новости. (16+)
09.00 Дачный плейлист Радио Дача. (16+)
10.00 #ЯНАМУЗТВ. (16+)
11.00 Плейлист | Лето. (16+)
12.00 Хиты по-русски. (16+)
13.00 Ждите ответа. (16+)
14.00 Плейлист | Лето. (16+)
15.00 PRO-новости. (16+)
15.20 В десятку! (16+)
16.00 Love Radio чат. (16+)
17.00 Короли Чартов. (16+)
18.00 PRO-новости. (16+)
18.20 10 самых! (16+)
18.55 Плейлист | Лето. (16+)
19.45 Кто следующий? (16+)
20.40 От Борисова до Пересильд. Как фрешмены покорили киноиндустрию? (16+)
21.40 PRO-новости. (16+)
22.00 Прогноз по году. (16+)
23.00 Фан-зона. (16+)
00.00 Плейлист | Лето. (16+)
01.00 Хиты по-русски. (16+)
03.00 Караокинг. (16+)

ДЕТСКИЕ КАНАЛЫ

МУЛЬТ

06.00 Время малышей. «Ми-Ми-Мишки». (0+)
Компания разных зверей живёт в лесу и веселится.
08.30, 13.30 «Джи-Джи Бонд: супергонщик». (6+)
08.45, 10.15 «Простоквашино». (0+)
10.00 «Горошек и компания». (6+)
11.30 «Бумажки». (0+)
12.00 Время малышей. «Фиксики. Дай пять!», «Буква в деле». (0+)
13.45, 21.00 «Барбоскины». (0+)
14.30 «Катя и Эф. Куда-Угодно-Дверь». (0+)
Девочка Катя путешествует по разным местам с воображаемым другом Эфом.
15.30 «Ми-Ми-Мишки». (0+)
17.00 Время малышей. «Кошечки-собачки». (0+)
18.00 «Маша и Медведь», «Машины сказки». (0+)
19.30 «Лунтик». (0+)
20.00 «Чик-Чирикино». (0+)
21.30 «Тюленьки». (6+)
22.30, 02.00 «Маша и Медведь». (0+)

О!

05.00 «Три кота». (0+)
06.00 «Приключения Ам Няма». (0+)
06.30 «Ум и Хрум». (0+)
07.00 «Парк Турум-Бурум». (0+)
07.20 «Три кота». (0+)
09.30 «Отель у овечек». (0+)
10.30 «Лунтик». (0+)
11.30 «Приключения Ам Няма». (0+)
12.20 «Ум и Хрум». (0+)
13.10 «Три кота». (0+)
15.30 «Ум и Хрум». (0+)
16.30 «Приключения Ам Няма». (0+)
17.20 «Три кота». (0+)
19.10 «Барбоскины». (0+)
22.00 «Отель у овечек». (0+)
23.10 Союзмультфильм представляет... (0+)
23.40 «Детский сад для зверят». (6+)
00.05 О! Кино! «Три богатыря. Ни дня без подвига-2». (6+)
Легендарная троица на защите родной земли.
01.05 Союзмультфильм представляет... (0+)
03.00 «Жужжалка». (0+)
03.05 «Три кота». (0+)

КАРУСЕЛЬ

05.00 Ранние пташки. «Лунтик». (0+)
07.00 «С добрым утром, малыши!» (0+)
07.30 «Чик-зарядка». (0+)
07.35 «Царевны». (0+)
10.20 «Парк Турум-Бурум». (0+)
10.30 «Супер Крылья. Суперкоманда». (0+)
10.45 «Тима и Тома». (0+)
12.45 «Диностер». (6+)
13.00 «Джи-Джи Бонд: Супергонщик». (6+)
13.15 «Барбоскины». (0+)
16.30 «Мой брат - монстр». (6+)
16.40 «ЛОЛ Сюрпрайз. Дорожное путешествие». (6+)
16.50 «Край Бебис. Волшебные слёзки». (0+)
Край Бебис - милые девочки, которые живут в мире Волшебных Слез.
17.00 «Геройчики». (0+)
Мальчик Рома очень любит играть, поэтому в его комнате полным-полно разных игрушек. Кого здесь только нет: и загадочный пушистый инопланетянин Бублик, и отважный петух-тянучка Ко-Ко, и благородная ящерица-самурай О-Раш, и милая куколка Пинки, и воинственный плюшевый заяц Генерал Де-Кроль со своими роботами, и, конечно, отважные супергерои Флай и Глория. Все эти игрушки обожают игры, веселье, соревнования, приключения и вечеринки.
Когда мальчика нет в комнате, они живут собственной увлекательной игрушечной жизнью, но, если что-то случается с их любимым Ромой, Геройчики тут же бросают свои затеи и делают всё возможное, чтобы помочь ему справиться с неприятностями.
18.40 «Буква в деле». (0+)
19.00 «Лунтик». (0+)
20.35 «Мастер Витя и Мотор». (0+)
21.00 «Спокойной ночи, малыши!» (0+)
21.15 «Ми-Ми-Мишки». (0+)
22.30 «Метал Кард Бот». (6+)
23.00 «Приключения Пети и Волка». (12+)
01.05 «Ну, погоди! Каникулы». (6+)
03.05 «Смешарики». (0+)

ДЕТСКИЙ МИР

06.00, 12.00, 18.00, 00.00 «Живой гараж». (0+)
06.20, 12.20, 18.20, 00.20 «Цветняшки». (0+)
06.40, 12.40, 18.40 «Робозуна». (6+)
07.50, 19.50 «Ювик с планеты Ю». (12+)
07.55, 13.55, 19.55 «Корги по имени Моко. Новый питомец». (6+)
08.30, 14.30, 20.30 «Край Бебис Мэджик Тирс». (0+)
08.45, 15.30, 20.45 «Тоботы. Детективы Галактики». (6+)
09.55, 16.40 «Колобанга». (6+)
10.10, 16.55 «Шушумагия». (0+)
10.20, 17.05, 22.20 «Команда Флоры». (6+)
10.45, 17.30, 22.45 «Карбот». (6+)
11.15, 14.45, 23.15 «Диностер». (6+)
11.40, 15.10, 23.40 «Дракоша Тоша». (0+)
13.50 «Забезу. Уши с хвостиком». (0+)
21.55 «Бабушкины сказки». (12+)

МУЛЬТИЛАНДИЯ

06.00 «Бодо Бородо». (0+)
08.00 «Лунтик». (0+)
09.00 «Чебурашка». (0+)
09.30 «Простоквашино». (0+)
12.00 «Маугли и Акира. Новые приключения». (6+)
12.30 «Три кота». (0+)
15.30 «Барбоскины». (0+)
Мама, папа и... пятеро щенят. У Барбоскиных все, как у людей. Папа свободное время проводит за компьютером, дочери увлекаются модой и слушают Жанну Киску, а сыновья играют в футбол и мечтают о Нобелевской премии.
16.30 «Простоквашино». (0+)
18.00 «Нэйт опять опаздывает». (6+)
19.00 «Приключения Пети и Волка». (12+)
21.30 «Три кота». (0+)
00.00 «Просто о важном. Про Миру и Гошу». (0+)
01.45 «Простоквашино». (0+)

ПРАВОСЛАВНЫЙ КАНАЛ

СПАС

05.00, 11.55, 00.40 День Патриарха. (0+)
05.10 Расскажи мне о Боге. (6+)
05.40 Мультфильмы на СПАСЕ. (0+)
06.00, 08.00 Утро на СПАСЕ. (0+)
10.00 От воскресенья до воскресения. (6+)
10.15, 10.50 В поисках святого города. (0+)
11.25, 17.30 Прямая линия. Ответ священника (с сурдопереводом). (12+)
12.05, 12.35 Монастырская кухня. (0+)
13.00, 19.20 «ДОМ У БОЛЬШОЙ РЕКИ». (16+)
Сериал. Россия, 2010 г.
13.55 «ВОСКРЕСЕНЬЕ, ПОЛОВИНА СЕДЬМОГО». (12+)
15.20 «ЖУРАВУШКА». (12+)
17.00, 20.15, 21.25, 02.40 Вечер на СПАСЕ (с сурдопереводом). (0+)
18.10, 00.50 Святые родители. 1 серия. (0+)
20.30 «Бесогон». Авторская программа Никиты Михалкова. (18+)
21.40 Поле битвы. (16+)
22.10 «ВЕТЕР СТРАНСТВИЙ». (12+)
23.35 Вечер на СПАСЕ. Ток-шоу. (0+)
01.50 Искатели: Что скрывает Чудо-остров. (0+)
02.55 Поле битвы. (16+)
03.25 Простые чудеса. (12+)
04.15 Византия. Жизнь после смерти. 12 серия. (0+)

Православный календарь

23 июля
Седмица 8-я по Пятидесятнице. Глас 6.
Положение честной ризы Господа нашего Иисуса Христа в Москве.

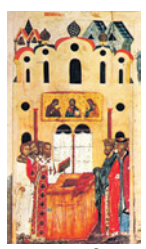

Мчч. 45 в Никополе Армянском: Леонтия, Маврикия, Даниила, Антония, Александра, Ианикита, Сисиния, Менеи, Вирилада и прочих. Прп. Антония Печерского, Киевского, начальника всех русских монахов. Мч. Аполлония. Мчч. Вианора и Силуана. Преподобных пустынников египетских, огнем и дымом уморенных. Прп. Силуана, схимника Печерского. Прпп. Евмения и Парфения Гортинских. Сщмчч. Александра, Василия, Петра и Стефана пресвитеров, Георгия и Нестора диаконов. Коневской иконы Божией Матери.

Поста нет.

«Если ты сам удалил себя от Бога, то размысли, что удаляющийся от солнца проводит жизнь во мраке и тьме. Если ты отстранен от молитв как недостойный, покаянием возврати себе прежнее состояние».
Свт. Григорий Нисский

СУДОКУ

Заполните пустые клетки цифрами от 1 до 9 так, чтобы в каждом столбце, каждой строке и каждом блоке 3х3 цифры не повторялись.

1

	8		5	7	3			
		3			9			8
	9	7	1		8		3	
7					2	3	6	
3		6		9		8		5
	5	2	3					4
	3		6		5	2	9	
9			7			1		
			9	2	1		5	

2

	8	6		2		3	1	
			9					4
9		1	6	7	3	5		
	1	5				2		
8	6			5			3	1
		2				8	9	
		4	1	8	2	9		7
2					9			
	9	7		3		4	2	

3

		2			7			
	7	8	4	3				
9	5				1	4		7
	2		1			7	9	5
			2		8			
6	4	7			3		1	
7		4	5				8	6
				8	4	9	2	
			3			5		

4

9					8		3	
	7							
8			9	3		6	5	
2				7	6		8	5
7	6			4			1	2
1	4		3	8				6
	9	7		2	5			4
							7	
	5		7					3

5

6	3	7	1					
		5	8				1	6
	1					7		
		3		7	1	6		4
7								8
4		2	9	3		1		
		9					6	
1	7				3	2		
					9	4	7	1

6

		6		9	3	7		1
9			7			5		
3			1	4	2	8	9	
							1	7
	9		3	1	5		8	
8	1							
	5	2	9	3	4			8
		9			7			4
4		8	6	2		9		

Ответы

1

2	8	1	5	7	3	6	4	9
5	6	3	2	4	9	7	1	8
4	9	7	1	6	8	5	3	2
7	4	9	8	5	2	3	6	1
3	1	6	4	9	7	8	2	5
8	5	2	3	1	6	9	7	4
1	3	4	6	8	5	2	9	7
9	2	5	7	3	4	1	8	6
6	7	8	9	2	1	4	5	3

2

7	8	6	4	2	5	3	1	9
5	2	3	9	1	8	6	7	4
9	4	1	6	7	3	5	8	2
3	1	5	8	9	7	2	4	6
8	6	9	2	5	4	7	3	1
4	7	2	3	6	1	8	9	5
6	3	4	1	8	2	9	5	7
2	5	8	7	4	9	1	6	3
1	9	7	5	3	6	4	2	8

3

4	3	2	6	9	7	1	5	8
1	7	8	4	3	5	2	6	9
9	5	6	8	2	1	4	3	7
8	2	3	1	4	6	7	9	5
5	1	9	2	7	8	6	4	3
6	4	7	9	5	3	8	1	2
7	9	4	5	1	2	3	8	6
3	6	5	7	8	4	9	2	1
2	8	1	3	6	9	5	7	4

4

9	1	6	4	5	8	2	3	7
5	7	3	2	6	1	9	4	8
8	2	4	9	3	7	6	5	1
2	3	9	1	7	6	4	8	5
7	6	8	5	4	9	3	1	2
1	4	5	3	8	2	7	9	6
3	9	7	8	2	5	1	6	4
4	8	2	6	1	3	5	7	9
6	5	1	7	9	4	8	2	3

5

6	3	7	1	4	2	5	8	9
2	4	5	8	9	7	3	1	6
9	1	8	3	6	5	7	4	2
8	9	3	5	7	1	6	2	4
7	5	1	4	2	6	9	3	8
4	6	2	9	3	8	1	5	7
5	2	9	7	1	4	8	6	3
1	7	4	6	8	3	2	9	5
3	8	6	2	5	9	4	7	1

6

2	8	6	5	9	3	7	4	1
9	4	1	7	6	8	5	2	3
3	7	5	1	4	2	8	9	6
5	2	3	4	8	9	6	1	7
6	9	7	3	1	5	4	8	2
8	1	4	2	7	6	3	5	9
7	5	2	9	3	4	1	6	8
1	6	9	8	5	7	2	3	4
4	3	8	6	2	1	9	7	5

ПЕРВЫЙ



19.45 «Поле чудес». (16+)

05.00 Телеканал «Доброе утро»
09.00 Новости (с субтитрами)
09.25 «Модный приговор». (0+)
10.15 «Жить здорово!» (16+)
11.00 «Время покажет». (16+)
12.00 Новости (с субтитрами)
12.15 «Время покажет». (16+)
14.00 «Большая игра». (16+)
15.00 Новости (с субтитрами)
15.15 Давай поженимся! (16+)
16.05 «Мужское / Женское». (16+)
17.00 «Большая игра». (16+)
18.00 Вечерние новости (с субтитрами)
18.40 «Время покажет». (16+)
19.45 «Поле чудес». (16+)
21.00 «Время»
21.45 Юбилейный концерт Стаса Михайлова. (12+)
23.40 **«ДИАНА ДЕ ПУАТЬЕ».** (16+)
Франция, 2022 г. Драма. В ролях: Изабель Аджани, Юго Бекер, Самюэль Лабарт, Виржини Ледуайен. Мини-сериал, посвященный Диане де Пуатье (1499 - 1566) - возлюбленной и официальной фавориткe короля Генриха II Валуа. Картина отвечает на вопросы о происхождении Дианы.
01.40 ПОДКАСТ.ЛАБ. (16+)

5-Й КАНАЛ

05.00 Известия. (16+)
05.25 **«СВОИ-3».** (16+)
06.05 **«СВОИ-7».** (16+)
09.00 Известия. (16+)
09.30 **«СВОИ-4».** (16+)
11.15 **«СВОИ-7».** (16+)
13.00 Известия. (16+)
13.30 **«ВЕЛИКОЛЕПНАЯ ПЯТЁРКА-5».** (16+)
Убита хозяйка тату-салона Камилла Чепыжова. Тело с ножевыми ранениями обнаружено в ванной съёмной квартиры. Оперативники пытаются понять, зачем убийца перенёс тело Камиллы из кухни в ванную.
17.00 Известия. (16+)
17.30 **«СЛЕД».** (16+)
23.50 Они потрясли мир. (16+)
02.10 **«УСЛОВНЫЙ МЕНТ-4».** (16+)

РОССИЯ



09.00 Вести

05.00 Утро России
09.00 Вести
09.30 Местное время
09.55 О самом главном. (12+)
11.00 Вести
11.30 Вести. Местное время
12.00 «60 минут». (12+)
14.00 Вести
14.30 **«ТАЙНЫ СЛЕДСТВИЯ».** (16+)
Флористка Алина Сивцева и её друг Владимир Прутов обнаруживают в квартире Алины труп её матери. Женщину кто-то зверски зарезал ножом. Алина рассказывает оперативникам, что её мать должна была встретиться со своим женихом Резо - хозяином ресторана.
18.00 «60 минут». (12+)
20.00 Вести
21.10 Вести. Местное время
21.30 «Ну-ка, все вместе! Народный кастинг». (12+)
23.55 **«ХОЛОДНОЕ СЕРДЦЕ».** (12+)
Россия, 2016 г. Мелодрама. В ролях: Ксения Алфёрова, Мария Лисовая. Анна и Михаил - счастливые родители, их дочке Юле уже десять лет. Девочка родилась с пороком сердца и едва не умерла сразу после рождения. Родители привыкли исполнять любые пожелания Юли.
03.25 **«КРЕПКИЙ БРАК».** (16+)
04.59 Перерыв в вещании

ЗВЕЗДА

05.55 **09.25 «АНДРЕЕВСКИЙ ФЛАГ».** (16+)
09.00 13.00 17.00 19.00 Новости дня. (16+)
11.05 **13.25 «СЛУШАТЬ В ОТСЕКАХ».** (12+)
14.35 **15.05 17.15 «ВИКИНГ».** (16+)
15.00 Военные новости. (16+)
19.40 «Загадки века» с Сергеем Медведевым». (12+)
20.25 «Война миров». (16+)
22.00 «Здравствуйте, товарищи!» (16+)
23.30 Музыка+. (12+)
00.45 **«ИНСПЕКТОР УГОЛОВНОГО РОЗЫСКА».** (12+)
02.15 **«БУДНИ УГОЛОВНОГО РОЗЫСКА».** (12+)
03.40 **«ПОБЕГ».** (16+)

ТВЦ

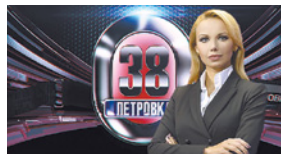

02.15 «Петровка, 38». (16+)

06.00 «Настроение»
08.15 **«УМНИЦА, КРАСАВИЦА».** (16+)
11.30 События
11.50 **«УМНИЦА, КРАСАВИЦА».** (16+)
13.00 **«ДЕВИЧИЙ ЛЕС».** (12+)
14.30 События
14.50 Город новостей
15.05 **«ДЕВИЧИЙ ЛЕС».** (12+)
17.50 События
18.10 **«ВЕРИТЬ - НЕ ВЕРИТЬ».** (16+)
Россия, 2024 г. Остросюжетная мелодрама. В ролях: Никита Лобанов, Василиса Семашкова, Кирилл Дыцевич, Мария Малиновская. Таня Кольцова узнает, что ее мать Елена внезапно решила выйти замуж за Сергея - человека значительно моложе ее. Таня начинает подозревать, что Сергей может быть мошенником и альфонсом...
20.05 **«БЕГЛЯНКА».** (16+)
22.00 «В центре событий» с Анной Прохоровой
23.05 «Русские тайны. Потомки вождей». (16+)
00.00 Прощание. (16+)
00.45 **«ЖЕНАТЫЙ ХОЛОСТЯК».** (12+)
02.30 **«СЖИГАЯ ЗА СОБОЙ МОСТЫ».** (12+)
05.35 «Клара Лучко и Сергей Лукьянов. Украденное счастье». (16+)
06.25 «Назад в СССР». (16+)
07.05 Перерыв в вещании

ОТР

06.00 «Женщина в красном». (16+)
07.00 «Конструкторы будущего». (12+)
07.30 20.15 «Календарь». (12+)
08.00 08.30 09.00 09.30 10.00 10.50 12.00 13.00 15.00 18.00 20.00 Новости
08.05 08.35 Пёстрый мир
09.05 09.35 10.05 12.10 13.10 18.20 ОТРажение
11.00 «Человек и судьба». (16+)
11.25 «Почитаем!» (16+)
11.45 «Нескучное дело». (12+)
15.15 **«КОРОТКИЕ ВСТРЕЧИ».** (12+)
17.00 «На приёме у главного врача». (16+)
20.45 **«ХОЗЯИН ТАЙГИ».** (16+)
22.05 **«БАНДА».** (16+)
23.45 **«ОСТРОВ».** (18+)

НТВ



14.00 «ЛЕСНИК». (16+)

04.45 **«ЛЕСНИК».** (16+)
06.30 «Утро. Самое лучшее». (16+)
08.00 «Сегодня»
08.25 **«ЛЕСНИК».** (16+)
10.00 «Сегодня»
10.35 **«ЛЕСНИК».** (16+)
13.00 «Сегодня»
13.25 «Чрезвычайное происшествие»
14.00 **«ЛЕСНИК».** (16+)
16.00 «Сегодня»
16.45 «ДНК». (16+)
17.55 «Жди меня». (12+)
19.00 «Сегодня»
20.00 **«ДЕЛЬФИН».** (16+)
Расследование гибели Кума и взрыва вагончика Кораблёва, в результате которого едва не погибла Ольга, приводит оперов в селекционный центр. Директор центра Тарба признаётся, что выдавал ядовитое средство для чистки бассейна начальнику ЧОПа Бабурину по указанию Лазарева.
22.10 **«БЛИЗНЕЦ».** (16+)
Россия, 2020 г. Детектив. В ролях: Александр Устюгов, Ирина Пегова. У разведчика Павла Руднева срывается международная операция в Праге, погибает сотрудник. Есть подозрения, что в отделе работает крот. Группа возвращается в Москву, где Павел узнает о существовании брата-близнеца...
02.05 «Квартирный вопрос». (0+)
03.00 **«ХОЛОДНОЕ БЛЮДО».** (16+)

МОСКВА 24

06.00 «Утреннее вещание». (16+)
10.00 10.30 11.00 11.30 12.00 12.30 13.00 13.30 14.00 14.30 15.00 15.30 16.00 17.00 18.00 18.30 19.00 20.00 20.30 20.45 21.00 21.30 22.00 23.00 23.30 00.00 «Новости». (16+)
11.20 12.20 13.20 14.20 15.20 16.20 17.20 19.25 «Деньги 24». (12+)
11.35 «Качество жизни». (12+)
11.50 13.50 17.50 «Сити». (12+)
12.50 14.50 16.50 18.50 «Москва - столица спорта». (12+)
15.35 16.25 17.30 21.35 03.30 05.35 «Спецреп». (12+)
19.35 «Спецрепортаж». (12+)
21.15 23.45 «Московский патруль». (16+)
22.05 «Москва. Итоги». (12+)
00.10 «Мослекторий». (12+)
01.10 «Спецпроект. Наука»

РОССИЯ К Культура



22.00 Энигма

06.30 Пешком...
07.05 Легенды мирового кино
Ефим Копелян
07.35 **15.05 «ЛИЧНОЕ СЧАСТЬЕ»**
08.45 «Хождение Кутузова за море»
09.15 Диалоги о животных
10.00 12.30 17.00 19.30 Новости культуры
10.15 Неизвестные маршруты России
10.55 **«ЗАВТРАК НА ТРАВЕ»**
12.45 «Хранители жизни»
13.25 «К истокам древности»
14.25 Больше, чем любовь
16.15 00.50 «Тайные дворцы Эрмитажа»
17.15 Оттепель. В добрый час
Алексей Баталов
17.30 «Дело Румянцева». Тамбовский волк вам товарищ!»
18.15 «Никита Долгушин. Сказка его жизни»
18.45 «Новая вселенная. Центр исламской цивилизации»
19.45 02.10 «Искатели»
20.30 **«ДВА ФЕДОРА»**
22.00 Энигма
22.40 Борис Эйфман. «Идиот». Фильм-балет. Запись 1987 года
23.35 «Каменный стол. Пробуждение»
01.30 **«ЖИГОЛО И ЖИГОЛЕТТА»**
03.00 Перерыв в вещании

ПОДМОСКОВЬЕ

05.00 «Новости МО». (16+)
06.00 «Утро в халате». (16+)
06.30 «Всё просто!» (12+)
06.55 «Дача 360». (12+)
07.40 12.20 «Внимание! Еда!»
08.00 «Сделано в России»
08.30 «Погода на любой вкус»
09.05 09.35 15.15 21.05 «СССР. Знак качества». (16+)
09.50 «За МКАДром». (12+)
10.35 «Выходные в Подмосковье». (12+)
11.20 14.15 «Лето в Подмосковье». (12+)
13.15 «Гостеприимство». (12+)
16.05 21.45 «Последний день». (16+)
17.05 «Едем!» (16+)
18.15 «Город с историей». (12+)
18.40 «Сенсация или провокация?» (16+)
19.30 «Главные события дня»
20.30 «Это Китай!» (16+)
22.30 «Шестое чувство». (16+)
23.20 «Подкаст». (18+)

СТС



10.35 Шоу «Уральские пельмени». (16+)

05.00 «100 мест, где поесть». (16+)
05.50 С лёгким утром! (16+)
Развлекательно-познавательная передача. В программе - кулинарные путешествия, актуальные рецепты, идеи для выходных, свежие новости шоу-бизнеса и киноафиша.
06.40 ПроСТО кухня. Лучшее. (12+)
08.00 Премьера! Вам и не снилось. (16+)
09.00 «100 мест, где поесть». (16+)
10.00 Уральские пельмени. (16+)
10.35 Шоу «Уральские пельмени». (16+)
Юмористическое телешоу, создаваемое одноимённым творческим коллективом. Выходит с 18 октября 2009 года. Шоу включает в себя: эстрадные миниатюры на бытовые и социальные темы, музыкальные номера, пародии на известных личностей и телепередачи, интерактивы с гостями в зале и импровизации. Сценарии юмористических номеров пишут как сами актёры, так и сценаристы. Музыкальным оформлением шоу занимаются композитор Сергей Калугин и группа Liver Band. Участники: Дмитрий Брекоткин, Сергей Ершов, Сергей Исаев, Сергей Калугин и другие.

МОСКВА. ДОВЕРИЕ

06.15 Энциклопедия. (16+)
06.25 09.00 11.55 16.25 01.20 «Новости дня». (16+)
06.35 «Знатоки Москвы». (12+)
07.00 «Улицы московские»
07.25 «Юмор на все времена». (16+)
08.10 «Раскрывая тайны звёзд». (16+)
09.05 **10.15 «ДЕСЯТЬ НЕГРИТЯТ».** (16+)
11.25 «Служебный роман»
12.00 **23.30 «ВОСХОЖДЕНИЕ НА ОЛИМП».** (16+)
15.50 22.15 «Тайны кино». (16+)
16.30 **«НОЧНОЙ ПАТРУЛЬ».** (16+)
18.10 **«ЧЕЛОВЕК С БУЛЬВАРА КАПУЦИНОВ».** (16+)
20.00 **«ПО СЕМЕЙНЫМ ОБСТОЯТЕЛЬСТВАМ».** (16+)
23.05 «Звёзды советского экрана». (16+)

Сериалы Фильмы (0+) рекомендуется детям любого возраста (6+) не рекомендуется детям до 6 лет (12+) не рекомендуется детям до 12 лет (16+) не рекомендуется лицам моложе 16 лет (18+) не рекомендуется лицам моложе 18 лет

В ПРОГРАММЕ ВОЗМОЖНЫ ИЗМЕНЕНИЯ ПО НЕЗАВИСЯЩИМ ОТ РЕДАКЦИИ ПРИЧИНАМ.

Телепрограмма и фотоанонсы предоставлены компанией АО «СЕРВИС-ТВ». Знаком возрастного ограничения не отмечены телепередачи, транслируемые в эфире без предварительной записи или являющиеся информационной продукцией, имеющей значительную историческую, художественную или иную культурную ценность для общества, или предназначенные для детей, не достигших возраста 6 лет

РЕН



18.00 «Главные тайны мира». (16+)

05.00 «Самые шокирующие гипотезы». (16+)
06.00 «С бодрым утром!» (16+)
08.30 12.30 16.30 19.30 «Новости». (16+)
09.00 «Здравствуй, это я!» История группы «Руки Вверх». (16+)
10.20 «Документальный спецпроект». (16+)
11.00 «Как устроен мир с Тимофеем Баженовым». (16+)
12.00 16.00 19.00 Информационная программа 112. (16+)
13.00 17.00 04.00 «Тайны Чапман». (16+)
18.00 03.20 «Главные тайны мира». (16+)
20.00 «Безумные факты». (16+)
20.30 **«ДЫШИ!»** (16+) США, 2024 г.
22.30 **«ОВЕРДРАЙВ».** (16+)
00.10 **«ГАЛВЕСТОН».** (18+)
02.00 **«ОТПЕТЫЙ МАЧО».** (18+)

ТНТ



02.30 «Женский стендап». (18+)

07.00 **«ИНТЕРНЫ».** (16+)
13.00 **«ПРАЗДНИКИ».** (16+)
21.00 «Комеди Клаб». (16+) Легендарное юмористическое шоу ТНТ, в котором резиденты Comedy Club представляют актуальные миниатюры, стендап-монологи, музыкальные номера и импровизации. Уже более 20 лет проект остаётся одним из главных комедийных брендов российского телевидения.
01.00 «Погоня». (16+)
02.30 «Женский стендап». (18+) Популярное юмористическое шоу, в котором комикессы честно, смело и с самоиронией говорят обо всём, что волнует современных женщин. Личные истории, острые наблюдения и фирменный юмор сделали проект одним из самых узнаваемых.
03.15 «Однажды в России». (16+)

ТВ-3

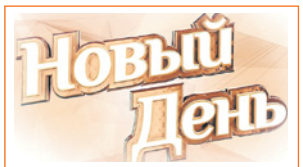

08.30 Новый день. (16+)

06.00 «Мультфильмы». (0+)
08.30 Новый день. (16+)
09.00 «Слепая». (16+)
10.00 «Порча». (16+)
11.00 Гадалка. (16+)
15.30 «Порча». (16+)
16.00 «Слепая». (16+)
19.00 **«МЕГАН: К ВАШИМ УСЛУГАМ».** (16+) США, 2024 г. Ник и его жена счастливы в браке, но она попадает в больницу. Ник, не справляясь с детьми и домашними обязанностями в одиночку, решается на покупку робота-помощницы...
21.00 **«КРУШЕНИЕ МИРА».** (16+) Испания, США, Чили, 2023 г. Лора всегда мечтала стать богачкой. И вот, когда она добилась своей цели, появляется неизвестный вирус, который убивает богатых людей...
23.15 **«ДУРНОЙ ГЛАЗ».** (18+)
01.15 Мистические истории. (16+)

ЧЕ



02.50 Заступницы. (16+)

06.30 Улетные животные. (16+) В новом шоу собраны самые смешные моменты с участием четвероногих. Окунитесь в мир невероятных приключений!
07.50 «+100500». (16+)
09.10 Улётное видео. (16+)
14.30 Решала. (16+)
18.30 Влад решает. (16+)
20.30 Найди по ID. (16+)
22.30 Опасные связи. (16+)
00.00 **«ГОЛ ПРЯМО В СЕРДЦЕ».** (16+) Россия, 2025 г. Драма. В ролях: Давид Купцов, Анастасия Грошева. Три девушки борются за внимание звездного футболиста. Их противостояние постепенно превращается в напряженную игру, где на кону оказываются не только чувства, но и репутация.
01.15 Опасные связи. (18+)
02.50 Заступницы. (16+)
04.30 Улетные животные. (16+)
05.50 Улётное видео. (16+)

МАТЧ ТВ



01.00 Бильярд. BetBoom. Лига чемпионов. (6+)

06.00 «Век нашего спорта»
07.00 09.00 12.55 Новости
07.05 11.40 18.35 22.00 Все на Матч! Прямая трансляция
09.05 «Небесная грация». (6+)
09.25 «Роналду». (12+)
10.45 Смешанные единоборства. Дж. Хилл - Х. Раунтри. UFC. Трансляция из Азербайджана. (6+)
12.35 05.40 Лица страны. (12+)
13.00 Есть тема! Прямая трансляция
14.30 Лёгкая атлетика. ПСБ Чемпионат России. Прямая трансляция из Екатеринбурга
19.00 Футбол. ЦСКА - «Балтика» (Калининградская область). Альфа-Банк Кубок сильнейших. Российская Премьер-Лига. Прямая трансляция
23.00 Смешанные единоборства. One FC. Трансляция из Таиланда. (16+)
01.00 Бильярд. BetBoom. Лига чемпионов. Трансляция из Москвы. (6+)
02.50 «Дело №». (16+)

ДОМАШНИЙ



13.20 «Верну любимого». (16+)

06.30 По делам несовершеннолетних. (16+)
07.15 04.40 Давай разведёмся! (16+)
08.15 Тест на отцовство. (16+)
10.30 «Прости меня...» (16+)
11.35 «Беду отведу». (16+)
12.45 «Знахарка». (16+)
13.20 «Верну любимого». (16+)
13.55 «Голоса ушедших душ». (16+)
14.30 **«БОЙСЯ, Я С ТОБОЙ».** (16+)
19.00 **«ПАУЧИЙ ИСТОЧНИК».** (16+)
23.30 «Понять. Простить». (16+)
00.35 «Порча». (16+)
01.35 «Знахарка». (16+)
02.05 «Верну любимого». (16+)
02.35 «Голоса ушедших душ». (16+)
03.00 Тест на отцовство. (16+)
05.30 По делам несовершеннолетних. (16+)

СОВЕТЫ ОТ ЗВЕЗДОЧЁТА НАДЕЖДЫ СОЛНЕЧНОЙ С 20 ПО 26 ИЮЛЯ

ОВЕН (21.03 – 20.04)

Неделя у Овнов будет полна невзгод, но в ваших силах их преодолеть. Попросите друзей о помощи. Не забывайте и о досуге: встречи и прогулки, которые позволяют расслабиться и получить удовольствие, будут кстати. Используйте свое обаяние, будьте увереннее.

ТЕЛЕЦ (21.04 – 21.05)

У Тельцов могут возникнуть конфликтные ситуации, которые необходимо разрешить. Будьте осторожны. При этом вы должны сдерживать свои желания и не переступать грань приличия. Ограничьте себя общением дома с друзьями. Обратите внимание на тех, кому нужна ваша помощь.

БЛИЗНЕЦЫ (22.05 – 21.06)

Звезды рекомендуют Близнецам найти баланс в общении с людьми, старайтесь на них не слишком давить, но в то же время не будьте слишком неуверенными. Дома у вас могут возникнуть разногласия, поэтому попробуйте выйти вечером в парк, театр, кафе.

РАК (22.06 – 22.07)

Вполне вероятно, из-за собственного нетерпения Ракам не удается довести начатое до финала. Однако, если вовремя прислушаться к добрым советам мудрых людей, сложных ситуаций можно избежать. Думайте о хорошем и делайте сначала важные дела, а потом второстепенные.

ЛЕВ (23.07 – 22.08)

Львы ощутят гармонию и полноту жизни. Вам может захотеться убежать от суеты, проявить широту чувств, творческое воображение и сочувствие к окружающим. Прекрасное время для широких контактов, развития тонкости ощущений, понимания красоты музыки и живописи.

ДЕВА (23.08 – 23.09)

Девы получат долгожданную награду за стремление к успеху. Отношения с друзьями и близкими будут складываться очень гармонично и легко. Вас ждут простые вещи, не требующие особых усилий. Это также хорошее время, чтобы уделить время своим мыслям.

ВЕСЫ (24.09 – 23.10)

У Весов наступает период осознанной активности. Вам удастся полностью очистить тело и душу от всей негативной энергетики. Теперь вы сможете вырасти как личность. Все материальные блага лучше отбросить и обратиться к своему внутреннему миру.

СКОРПИОН (24.10 – 22.11)

У Скорпионов будет достаточно веселая неделя. Наполните позитивом не только свою душу, но и зарядите им окружающих. Если люди стараются оттолкнуть вас от себя, значит сейчас не время пытаться с ними сблизиться. Все домашние и повседневные дела будут успешными.

СТРЕЛЕЦ (23.11 – 21.12)

Бытовые проблемы отнимут у Стрельцов много сил, но не стоит откладывать их решение на потом. Наведите порядок, ведь мир в доме – залог вашего благополучия. С тактом, дипломатичностью и предельной аккуратностью вы найдете нужного вам человека уже очень скоро.

ВОДОЛЕЙ (21.01 – 18.02)

Водолеев ожидают внезапные предложения, которых вы не ожидали. Это может порадовать, но не спешите соглашаться. Уделите внимание документам. Любая ошибка может дорого стоить в будущем. Хорошее время для налаживания дружеских отношений.

ЗАМУЧИЛИ ЧАСТЫЕ ПОХОДЫ В ТУАЛЕТ И НЕДЕРЖАНИЕ? ВЫХОД ЕСТЬ!

скидка –30% В ДЕНЬ ОБРАЩЕНИЯ



Мочеполовая система мужчины и женщины всегда находится под ударом. Особенно часто проблемы возникают с возрастом, когда защитные свойства организма ослабевают, нарушается гормональный баланс, ухудшается регенерация тканей. Нужно вовремя принять меры и заранее позаботиться о своем здоровье.

Частое мочеиспускание вызывают следующие заболевания мочеполовой системы:

- **недержание мочи;**
- **аденома предстательной железы;**
- **простатит, цистит, уретрит;**
- **мочекаменная болезнь;**
- **слабость мышц стенок мочевого пузыря.**

Не медлите и обратитесь за помощью к специалисту. Не отказывайте себе в здоровой, сексуально активной жизни в любом возрасте.

Реклама

МАЛЕУС (Malleus) — поможет отрегулировать функции репродуктивной, мочевыделительной эндокринной, сердечно-сосудистой и нервной систем, поддержит иммунитет.

МАЛЕУС – ЭТО СИЛА И ЗДОРОВЬЕ НА ДОЛГИЕ ГОДЫ

Обратиться за консультацией можно по телефонам 8 (800) 600-57-56 8 (495) 136-59-66

КОЗЕРОГ (22.12 – 20.01)

У Козерогов возможны мелкие ссоры с коллегами. Не отвечайте на сплетни завистливых людей. Если игнорировать их, то постепенно весь негатив исчезнет, и наоборот. Будьте мудры и терпеливы. Это также отличная возможность поработать над своим чувством юмора.

РЫБЫ (19.02 – 20.03)

На ходу у Рыб появляются новые идеи, которые потом можно реализовать. Но ваша голова занята множеством задач, за которые вы не должны были браться. Проявите мужество и откажитесь от всего, что вас тяготит. Вы можете обратиться за поддержкой к друзьям, они не откажут.

СОВЕТЫ ОТ ЗВЕЗДОЧЁТА НАДЕЖДЫ СОЛНЕЧНОЙ С 20 ПО 26 ИЮЛЯ

КИНО И СЕРИАЛЫ

МОСФИЛЬМ. ЗОЛОТАЯ КОЛЛЕКЦИЯ

08.00 Мультфильмы. (0+)
08.25 «Крокодил Гена». Мультфильм. (16+)
08.45 «Чебурашка». Мультфильм. (0+)
09.10 «Шапокляк». Мультфильм. (0+)
09.30 «Чебурашка идет в школу». Мультфильм. (0+)
09.40 «ЦЕЛУЮТСЯ ЗОРИ». (16+)
11.00 «ЗИМНЯЯ ВИШНЯ». (16+)
18.45 «ЖИВИТЕ В РАДОСТИ». (16+)
20.05 «БОЛЬШАЯ ПЕРЕМЕНА». (16+)
01.00 «РОДНЯ». (16+)
02.35 «НАСЛЕДНИЦА ПО ПРЯМОЙ». (16+)
04.10 «РАЗ НА РАЗ НЕ ПРИХОДИТСЯ». (16+)
05.25 «СВАТОВСТВО ГУСАРА». (16+)

VIJU TV1000

05.50 «ПЕТЛЯ ВРЕМЕНИ». (16+)
07.40 «ПИДЖАК». (16+)
09.35, 10.40 «НАПАРНИЦЫ: АСТРИД И РАФАЭЛЛА». (16+, 18+)
11.45 «ПОСЛЕДНИЙ ОХОТНИК НА ВЕДЬМ». (16+)
13.40, 14.25 «ПОСТУЧИСЬ В МОЮ ДВЕРЬ». (16+)
15.20 «ДЫШИ!» (16+)
17.00, 18.00 «ЧИСТО АНГЛИЙСКИЕ УБИЙСТВА». (16+)
19.05 «ПРИШЕЛЬЦЫ». (16+)
21.05 «ПРИШЕЛЬЦЫ 2: КОРИДОРЫ ВРЕМЕНИ». (16+)
23.20, 00.25 «НАПАРНИЦЫ: АСТРИД И РАФАЭЛЛА». (16+)
01.25 «ПРЕДЧУВСТВИЕ». (16+)
02.55 «ОСТОРОЖНО, ДВЕРИ ЗАКРЫВАЮТСЯ». (16+)
04.25 «ПУТЕШЕСТВЕННИЦА ВО ВРЕМЕНИ». (16+)

VIJU TV1000 РУССКОЕ

05.30 Мультсериалы. (6+)
08.45 «ЛЮБОВЬ С АКЦЕНТОМ». (16+)
10.40 «КАВКАЗСКАЯ ПЛЕННИЦА!» (12+)
12.20 «БАБУШКА ЛЁГКОГО ПОВЕДЕНИЯ». (16+)
13.50 «БАБУШКА ЛЁГКОГО ПОВЕДЕНИЯ 2. ПРЕСТАРЕЛЫЕ МСТИТЕЛИ». (16+)
15.15 «КАНИКУЛЫ СТРОГОГО РЕЖИМА». (16+)
17.20 «МОЁ ЛЮБИМОЕ ПРИВИДЕНИЕ». (12+)
19.00 «СЕМЕЙНЫЙ ПРИЗРАК». (12+)
20.25 «МУЖСКИЕ ПРАВИЛА МОЕГО ДЕДА». (16+)
22.00 «МОЙ ПАПА - МЕДВЕДЬ». (6+)
23.40 «НАПАРНИК». (16+)
01.20 «БАРМЕН». (16+)
02.45 «ПАРА ИЗ БУДУЩЕГО». (16+)

VIJU TV1000 ACTION

05.25 «БАНДА КЕЛЛИ». (16+)
07.15 «БАНДИТЫ». (16+)
09.25 «УЦЕЛЕВШИЙ». (16+)
11.35 «ЗАСАДА». (16+)
13.20 «ТЕРРИТОРИЯ ЗЛА». (16+)
15.15 «ОТРЯД ОСОБОГО НАЗНАЧЕНИЯ». (16+)
17.05 «КАРАЮЩАЯ ДЛАНЬ». (16+)
19.00 «ЭФФЕКТ КОЛИБРИ». (16+)
Криминальный боевик, Великобритания, США, 2012 г.
20.40 «ПАРКЕР». (16+)
22.40 «ПРОФЕССИОНАЛ». (16+)
00.40 «КРОВНЫЙ ОТЕЦ». (16+)
01.55 «НЕВИДИМЫЙ ГОСТЬ». (16+)
03.30 «НОЧНОЙ ПОРТЬЕ». (16+)
04.55 «ЧЁРНЫЙ ЯЩИК». (16+)

ИЛЛЮЗИОН+

00.30 «12 ЛЕТ РАБСТВА». (16+)
02.30 «ИГРА В ИМИТАЦИЮ». (16+)
04.15 «ПЕРВАЯ ЛЮБОВЬ». (16+)
05.45 «СЛУЧАЙНЫЙ МУЖ». (16+)
07.05 «ЧЕГО ХОТЯТ ЖЕНЩИНЫ». (16+)
09.00 «СЕРДЦЕЕДКИ». (16+)
10.55 «МИДУЭЙ». (16+)
13.00 «ЛА-ЛА ЛЕНД». (16+)
15.05 «ДОСТАТЬ НОЖИ». (16+)
17.00 «НА ГРЕБНЕ ВОЛНЫ». (16+)
18.45 «РОБИН ГУД: НАЧАЛО». (16+)
20.30 «ШАГ ВПЕРЁД: ВСЁ ИЛИ НИЧЕГО». (16+)
Драма, мелодрама, музыкальный, США, 2014 г.
22.15 «ДИВЕРГЕНТ, ГЛАВА 3: ЗА СТЕНОЙ». (16+)

РУССКИЙ ИЛЛЮЗИОН

06.00 «МИЛЛИАРД». (16+)
07.40 «СВАДЬБА ПО ОБМЕНУ». (16+)
09.15 «ЭТА ЛЮБОВЬ». (16+)
11.05 «Я ОСТАЮСЬ». (16+)
13.15 «ЧУЖАЯ ЖИЗНЬ». (16+)
14.45 «ОДИННАДЦАТЬ МОЛЧАЛИВЫХ МУЖЧИН». (16+)
17.00 «КАПИТАН ГОЛЛИВУД». (16+)
19.00 «ТРИ ДНЯ ДО ВЕСНЫ». (16+)
21.00 «ЭКИПАЖ». (16+)
Драма, триллер, приключения, Россия, 2016 г.
23.40 «(НЕ)ИДЕАЛЬНЫЙ МУЖЧИНА». (16+)
Комедия, мелодрама, фантастика, Россия, 2019 г.
01.10 «НЕ ЧУЖИЕ». (18+)
02.25 «БОРЦУ НЕ БОЛЬНО». (16+)
03.35 «МИЛЛИАРД». (16+)
05.15 «ЭТА ЛЮБОВЬ». (16+)

КИНОКОМЕДИЯ

00.20 «ПРОЕКТ «АННА НИКОЛАЕВНА». (18+)
01.30 «УВОЛИТЬ ЖОРУ». (18+)
03.45 «ПРО МОЮ МАМУ И ПРО МЕНЯ». (12+)
05.40 «НЕРЕАЛЬНАЯ ЛЮБОВЬ». (16+)
07.15 «В БАНЮ!» (16+)
09.10 «НЯНЬКИ». (12+)
10.55 «БАБА ЯГА СПАСАЕТ МИР». (6+)
12.35 «ДМБ». (16+)
14.15 «НЕПРИЛИЧНЫЕ ГОСТИ». (18+)
15.45 «БОЛЬШОЙ СТЭН». (18+)
Комедия, США, 2007 г.
17.40 «СВИНГЕРЫ». (18+)
19.30 «ЛЮБВИ НЕ БЫВАЕТ?» (16+)
21.25 «ИДЕАЛЬНЫЙ МУЖ». (12+)
23.15 «ПРОЕКТ «АННА НИКОЛАЕВНА». (18+)

ДОМ КИНО

06.20 «Ералаш». (6+)
07.50 «Лунтик. Возвращение домой». Мультфильм. (6+)
09.20 «УЧАСТОК». (16+)
12.20 «ДАЛЬНОБОЙЩИКИ». (16+)
14.20 «МЕНТОВСКИЕ ВОЙНЫ». (16+)
21.30 «ФИЛИН». (16+)
00.00 «ПОСЛЕДНИЙ МЕНТ». (16+)
01.30 «ДУХLESS-2». (16+)
Когда-то Максим отказался от ритма большого города, сумасшедших сделок, высоких технологий и пентхауса в центре мегаполиса. Он уехал на Бали и зажил там у океана счастливой жизнью, но однажды на балийскую вечеринку врываются полицейские и устраивают обыск.
03.15 «ВРАТАРЬ ГАЛАКТИКИ». (16+)

РУССКИЙ РОМАН

07.50 «ЧУЖОЕ ЛИЦО». (16+)
09.25 «ЖИЗНЬ ПОСЛЕ ЖИЗНИ». (16+)
11.05 «ХОЗЯЙКА БОЛЬШОГО ГОРОДА». (16+)
14.25 «СЧАСТЬЕ МОЖНО ДАРИТЬ». (16+)
17.45 «ТЕРАПИЯ ЛЮБОВЬЮ». (16+)
19.30 «ГОРНАЯ БОЛЕЗНЬ». (16+)
2019 г. В ролях: Ольга Ломоносова, Пётр Баранчеев, Владимир Жеребцов, Екатерина Олькина, Анастасия Панина
22.45 «ИГРУШКА». (16+)
2019 г. В ролях: Иван Стебунов, Мария Машкова, Анатолий Руденко, Александр Наумов, Юлия Галкина
00.20 «ДЕДУШКА». (16+)
02.10 «МУЖ НА ЧАС». (16+)
05.10 «ЧУЖАЯ СЕСТРА». (16+)

CINEMA

07.55 «НАСЛЕДНИК». (18+)
09.55 «ОХОТА НА ВОРОВ». (18+)
12.20 «ОХОТА НА ВОРОВ-2: ПАНТЕРА». (18+)
14.30 «СЛАВНЫЕ ПАРНИ». (18+)
16.25 «БАГРОВЫЕ РЕКИ». (18+)
18.15 «ЛЕГЕНДА». (18+)
США, Великобритания, 2015 г.
20.25 «ИЗ ПАРИЖА С ЛЮБОВЬЮ». (18+)
Франция, 2009 г.
22.00 «ЗАКОНОПОСЛУШНЫЙ ГРАЖДАНИН». (18+)
США, 2009 г.
23.50 «АПОКАЛИПСИС». (18+)
02.05 «МОЙ СОЗДАТЕЛЬ». (16+)
03.45 «ЗАТЕРЯННЫЙ ГОРОД Z». (16+)
05.55 «ДЖОН УИК-2». (18+)

РОДНОЕ КИНО

00.30 «ВСЁ БУДЕТ ХОРОШО». (16+)
03.35, 04.30 «КРОТ». (16+)
05.30 «ТАЙСКИЙ ВОЯЖ СТЕПАНЫЧА». (18+)
07.25 «ТЕЛОХРАНИТЕЛЬ». (16+)
09.10, 10.05 «КРОТ». (16+)
11.05 «ГОД ТЕЛЁНКА». (16+)
Комедия, СССР, 1986 г.
12.40 «ДЕЖА ВЮ». (12+)
14.45 «ВА-БАНК II, ИЛИ ОТВЕТНЫЙ УДАР». (16+)
16.25 «ЕСЕНИЯ». (16+)
Драма, мелодрама, Мексика, 1971 г.
19.00 «ЖЕНИХ ИЗ МАЙАМИ». (16+)
Комедия, Россия, 1994 г.
20.30 «БЫЛА НЕ БЫЛА». (16+)
Комедия, Россия, 2006 г.
22.05 «ИГРА ВСЕРЬЕЗ». (16+)
Детектив, Россия, Украина, 1992 г.

РЕТРО

06.25, 02.50 «БЕЛЫЙ ВЗРЫВ». (16+)
07.40, 11.45, 04.00 Мультфильмы. (16+)
08.40 «АЛЛЕГРО С ОГНЕМ». (16+)
10.25 «ДЕЙСТВУЙ ПО ОБСТАНОВКЕ!» (16+)
12.25 «АТТЕСТАТ ЗРЕЛОСТИ». (16+)
14.15 «СВАДЕБНЫЙ ПОДАРОК». (16+)
15.50 «ЧЕЛОВЕК В ФУТЛЯРЕ». (16+)
17.25 «МОРЕ НАШЕЙ НАДЕЖДЫ». (16+)
19.00 «4:0 В ПОЛЬЗУ ТАНЕЧКИ». (16+)
20.40 «ВТОРЖЕНИЕ». (16+)
22.20 «В ДВУХ ШАГАХ ОТ «РАЯ». (16+)
00.00 «ДВОЕ ПОД ОДНИМ ЗОНТОМ». (16+)
01.30 «ЛИЧНЫЕ СЧЕТЫ». (16+)

СУББОТА!

05.00, 07.50 «Маша и Медведь», «Маша и Медведь. Машины Песенки». Мультсериалы. (0+)
07.30 «Маша и Медведь: Парк чудес». Мультфильм. (0+)
13.40, 15.40, 17.40 Новые Четыре свадьбы. (16+)
20.00, 21.10 Богиня шопинга. (16+)
22.20 Богиня свиданий. (16+)
Три девушки и три свидания, которые они устроят потенциальному жениху. Но только одна из них удостоится звания «богини свиданий».
23.30, 00.00 «МОЯ ВТОРАЯ МАМА». (16+)
00.30, 01.20, 02.10 «ВЕТРЕНЫЙ». (16+)
02.50, 03.30 «ПРОСТО МАРИЯ». (16+)
04.10 «Маша и Медведь». Мультсериал. (0+)

ФЕНИКС ПЛЮС КИНО

08.00, 16.00 «ФАРЦА». (18+)
09.00, 10.00, 17.00, 18.00, 01.00, 02.00 «ОПЕРА. ХРОНИКИ УБОЙНОГО ОТДЕЛА. НОВАЯ ВЕРСИЯ». (18+)
11.00, 12.00, 13.00, 14.00, 19.00, 20.00, 21.00, 22.00 «НАЙДИ МЕНЯ, СЧАСТЬЕ». (16+)
Сериал. Мелодрама, Россия, 2022 г. В ролях: Анастасия Сорокина, Владимир Курцеба, Игорь Теплов, Максим Керин, Вера Тарасова
15.00, 23.00, 07.00 «УКРАСТЬ У…» (18+)
Сериал. Детектив, приключения, Россия, 2008 г.
00.00 «ДЕЛО ГАСТРОНОМА № 1». (16+)
03.00, 04.00, 05.00, 06.00 «СЕМЬ ЖЕН ОДНОГО ХОЛОСТЯКА». (16+)

CTC LOVE

06.00 Даёшь молодёжь! (16+)
07.00 «Три кота». Мультсериал. (0+)
09.30 «РАНЕТКИ». (16+)
Нюта снова жалуется на то, что ее обижают в детдоме.
17.45 «ИВАНОВЫ-ИВАНОВЫ». (16+)
Друзья Лёши зовут его на сплав по реке на плоту. Иван устраивается на работу к брату в автосалон, где встречает новую любовь - Кристину…
22.00 «ОТЕЛЬ «ЭЛЕОН». (16+)
София посещает психолога, Даша и Юля пытаются отвлечь дядю Борю, чтобы вытащить деньги из каморки…
01.40 Даёшь молодёжь! (16+)

ТВ21

07.00 «ИГРУШКА». (16+)
08.45 «ТАКСИ». (16+)
10.20 «ТАКСИ-2». (16+)
11.55 «ТАКСИ-3». (16+)
13.25 «ТАКСИ-4». (18+)
15.00 «ТАКСИ-5». (16+)
16.50 «1+1». (18+)
Драма, комедия, Франция, 2011 г.
18.50 «АСТЕРИКС И ОБЕЛИКС ПРОТИВ ЦЕЗАРЯ». (12+)
Семейный, фэнтези, комедия, приключения, Франция, Италия, Германия, 1999 г.
20.50 «АСТЕРИКС И ОБЕЛИКС: МИССИЯ КЛЕОПАТРА». (12+)
22.50 «АСТЕРИКС НА ОЛИМПИЙСКИХ ИГРАХ». (12+)
01.00 «ВЕЗУНЧИК». (12+)
02.30 «#ЯЗДЕСЬ». (16+)
04.00 «ГАМБИТ». (16+)
05.30 «СО ВКУСОМ МОЖЖЕВЕЛЬНИКА». (16+)

ЛЮДИ, СОБЫТИЯ, ИСТОРИЯ

МИР

05.00 «ДЕВУШКА С ХАРАКТЕРОМ». (16+)
05.10 Понять. Простить. (16+)
06.00, 10.00, 13.00, 16.00, 18.00 Вместе каждый день
06.15, 10.10 Дела судебные. Деньги верните! (16+)
07.55, 11.05, 14.10 Дела судебные. Битва за будущее. (16+)
09.05, 12.00, 15.05 Дела судебные. Новые истории. (16+)
13.15 Мировое соглашение. (16+)
16.15, 18.20 Миллион за 5 минут. (16+)
21.10 Игра в кино. Мультфильмы. (16+)
22.45 «Д'АРТАНЬЯН И ТРИ МУШКЕТЕРА». (16+)
Приключения, экранизация, музыкальный фильм, СССР, 1979 г. В ролях: Михаил Боярский, Вениамин Смехов, Валентин Смирнитский, Игорь Старыгин
03.30 Наше кино. История большой любви. (16+)
03.55 «БЛИЗНЕЦЫ». (16+)

ПОБЕДА

04.35 «Путь к Победе». (16+)
05.35 «ЕДИНИЧКА». (16+)
07.30 «ВОЕННАЯ РАЗВЕДКА. ЗАПАДНЫЙ ФРОНТ». (16+)
15.20 «УБИТЬ СТАЛИНА». (16+)
Осень 1941 года. Немецкие войска подошли к Москве. Их сдерживают героические усилия советских воинов и рано наступившая морозная зима. Положение на фронте очень тяжелое. Руководство рейха решает нанести сокрушительный и коварный удар - убить Сталина. Осуществить «операцию» поручено специальной группе офицеров из команды Абвера «Бранденбург-800», которой помогает глубоко внедренный в нашу армию фашистский агент. На пути врага встают умные и смелые сотрудники МГБ СССР…
23.00 «ЛЕТО 1941 ГОДА». (16+)
01.00 «ПЕРВЫЙ ОСКАР». (16+)
03.00 «СПАСТИ ЛЕНИНГРАД». (16+)

ПЯТНИЦА

05.00 Секреты на кухне. Готовит Леша Янгер. (16+)
05.50 Пятница News. (16+)
06.10 Гастротур. Чувашия. (16+)
07.00 «МАЛЕНЬКИЙ ШЕФ». (6+)
08.40 Четыре дачи. Московская область. (16+)
10.10 Молодые ножи. Новая кровь. (16+)
12.50, 14.40, 16.40 Битва шефов. (16+)
18.50 Последний шеф. Вьетнам. Дельта Меконга. (16+)
Вьетнам откроет свои кулинарные секреты для четырёх талантливых шефов, которые примут участие в захватывающем гастрономическом состязании.
21.10 Последний шеф. Малайзия. Остров Пенанг. (16+)
23.30 «МЫ РОЖАЕМ!» (18+)
02.00 Пятница News. (16+)
02.20, 03.10 «КОМИССАР РЕКС». (16+)
04.00 Секреты на кухне. Готовит Саша Стоун. (16+)
04.30 Пятница News. (16+)

Ю

05.35 Свадебный размер. (16+)
07.20 Битва за тело. (16+)
09.50 «СЕМЕЙНЫЕ УЗЫ». (16+)
12.00 Бывшие 2.0. (16+)
«Бывшие 2.0» - реалити, которое склеит разбитые сердца! В этом проекте вы увидите героев, которые когда-то решили расстаться со своими «вторыми половинками», но со временем захотели вернуть отношения. Но ради этого им предстоит проделать работу над ошибками и пройти терапию с психологом проекта Михаилом Хорсом.
15.00 Мама в 16. (16+)
Девушки-подростки принимают важнейшее решение - родить в 16.
21.00 Дом-2. Новая жизнь. (16+)
00.10 «СЕМЕЙНЫЕ УЗЫ». (16+)
02.05 Разводы. (16+)
03.50 Моя-твоя еда. (0+)
04.15 Моя свекровь - монстр. (16+)

ПОЗНАВАТЕЛЬНЫЕ КАНАЛЫ

365 ДНЕЙ ТВ

00.00 Я найду тебя, отец. (16+)
01.25, 10.00, 18.10 Обыкновенная История. (6+)
01.35, 21.30 Русская история. (12+)
03.10, 19.10, 23.10 Историограф. (12+)
04.00 Михаил Погодин. Энциклопедия русской жизни. (12+)
04.30 Морская пехота. (12+)
05.15 Боевые знамёна Отечества. (12+)
05.30 Это их выбор. (16+)
06.15, 10.10, 14.10, 18.20 Война престолов: Подлинная история Европы. (16+)
07.05, 11.00, 15.05 Забытые войны России. (12+)
08.00 Вторая Мировая. Великая Отечественная. (16+)
08.55 Несломленный музей. (12+)
12.00 Кровавое правление Стюартов. (16+)
12.50 Искусство победы. Маршал Баграмян. (12+)
13.50 Россия научная. Великие имена. (12+)
16.00 Это подкаст. История. (12+)
17.00 Меж ладожских берегов. (12+)
20.00 Оружие холодной войны: Удар за горизонт. (16+)
20.40 Ледоколы войны: «Анастас Микоян». Огненный рейс. (12+)
22.25 Неизвестные сражения Великой Отечественной: Помнит Вена, помнят Альпы и Дунай. (12+)

VIJU HISTORY

06.00 Битва титанов. (16+)
07.15, 08.10 Тайны Земли с высоты птичьего полёта. (16+)
09.05 История автомобилей. (16+)
10.05 Тайна озера Изник. (16+)
11.10, 12.00 Египетские мумии: тайны бальзамирования. (16+)
12.55, 13.40 Настоящая война престолов. (16+)
14.30, 15.25 Ожившие мумии. (16+)
16.15, 17.10 Затерянные библейские города. (16+)
18.10 Египетские мумии: тайны бальзамирования. (16+)
19.00 Саккара: тайные иероглифы пирамид. (6+)
20.00 Настоящая война престолов: Вражда братьев - 1575-1584. (16+)
20.50 Настоящая война престолов: Три Генриха - 1584-1594. (16+)
21.45 Женщины на фронте: В тылу врага. (16+)
22.35 Женщины на фронте: Война в воздухе. (16+)
23.30 История автомобилей. (16+)
00.30 Тайна озера Изник. (16+)
01.25, 02.10 Египетские мумии: тайны бальзамирования. (16+)
03.00, 03.45 Настоящая война престолов. (16+)
04.30 Мечеть Мохаммеда аль-Амина, Оман. (12+)
05.15 Настоящая война престолов. (16+)

ИСТОРИЯ

06.00, 00.55 Тайны Саккары. (12+)
06.55, 01.45 Парни из нашего «Городка». (12+)
07.50, 02.40 Дворец морского министерства. Архитектурное сокровище. (12+)
08.50, 03.30 Шерлок Холмс и доктор Ватсон. Рождение легенды. (12+)
09.40, 10.35, 04.15, 05.10, 19.15, 20.15 Тайны затонувших миров. (12+)
11.35 Роллон. По следам первого норманца. (12+)
12.35 Моя «железная леди». Татьяна Лиознова. (12+)
13.15 Кельты: Нерассказанная история. Искусство войны. (16+)
14.10 Союзники Третьего рейха. Хорватия. (12+)
15.00 Медина-Азахара. Затерянная жемчужина Аль-Андалуса. (12+)
15.55 Розы с шипами для Мирей. Самая русская француженка. (12+)
16.45 СССР. Империя наоборот. Средняя Азия. (12+)
17.40, 18.25 Без обид. Александр Ширвиндт. (12+)
21.10 Лошади его Величества. (12+)
22.10 Елена Камбурова. Роман со временем. (12+)
23.10 Кельты: Нерассказанная история. Рассвет кельтов. (16+)
00.05 Вторая мировая война. Сталинград. (16+)

УСАДЬБА

06.00, 06.25, 18.00, 18.30, 00.25, 00.50 Обнови свой сад. (12+)
06.50 Букварь дачника. (12+)
07.05, 19.00, 01.15 Правила фермера. (12+)
07.30, 19.30, 01.45 Частный сектор. (12+)
08.00, 08.10, 08.25, 08.40, 20.00, 20.15, 20.30, 20.45, 02.10, 02.20, 02.35, 02.50 Варенье. (12+)
09.00, 09.15, 09.25, 09.40 Лучки&Пучки. (12+)
10.00, 10.30, 12.00, 12.25, 15.00, 15.25, 03.30, 03.55 Дачные радости. (12+)
11.00, 11.15, 11.30, 11.45 Про грибы. (12+)
13.00 На объекте с Владимиром Гудковым. (12+)
13.30 Как построить дом. (12+)
14.00, 14.15, 14.30, 14.45 Вершки-корешки. (12+)
16.00, 04.15 Дачный угодник. (12+)
16.30, 04.45 Ландшафтные эксперименты. (12+)
17.00, 17.15, 17.30, 17.40, 05.10, 05.25, 05.35, 05.50 Домашние заготовки. (12+)
21.00, 21.30 Декоративный огород. (12+)
22.00 Секреты садоводства с Мариной Рыкалиной. (12+)
22.15 Дачные хитрости. (12+)
22.30 Ботаника с Павлом Стерховым. (12+)
23.00 Сад-шедевр. (12+)
23.30 Урожай на столе. (12+)
00.00, 03.00 Дело в отделке. (12+)

ОХОТА И РЫБАЛКА

06.00, 18.30, 18.55, 02.15 Охота на хищника. (16+)
06.30, 22.35, 02.45 С Нормундом по водоемам Беларуси. (16+)
06.55, 11.05, 14.50, 18.00, 23.05, 04.00 О главном. (16+)
07.00, 03.10 Весенняя охота на гусей в Псковской области с Евгением Шеляпиным. (16+)
07.25, 11.50, 00.10, 04.05 Пути-дороги. (16+)
08.35, 05.10 Донка против фидера. (16+)
09.05, 21.35, 05.35 Карпфишеры. (16+)
09.35 Андрей Старков и его команда. (16+)
10.05 Рыбалка в Беларуси. (16+)
10.35 Утиные истории. (16+)
11.15, 11.30 Рыболовные тонкости. (16+)
13.00, 18.10 На природе вкуснее. (16+)
13.15 Кулинарное путешествие с Глебом Астафьевым. (16+)
13.45 Игра по-крупному! (16+)
14.15 Рыбалка на Черемшане. (6+)
14.55 Родные просторы. (16+)
15.30 Охота в Приволжье. (16+)
16.00, 20.00 Рыбалка с тренером. (16+)
17.00 Давай зарубимся! (12+)
17.30 БАгатый улов. (16+)
19.30 Экспедиции Андрея Старкова. (16+)
21.00 Безграничная рыбалка. (16+)
22.05 Алиса в деревне. (16+)
23.10, 01.45 Территория фидера. (16+)
23.40 Лесной домашний зверь. (12+)
01.15 Рыболовный дневник. (16+)
03.35 На охотничьей тропе с Сергеем Астаховым. (16+)

ЖИВИ!

05.00, 10.00 Йога. Женские практики. (12+)
05.30 Аэробика в стиле ретро. (12+)
06.00 Проснись со Стасом. (12+)
06.30, 09.30 Здоровая спина 2.0. (12+)
07.00 YogaУтро. (12+)
07.30 «Утренний заряд» с Димой Брагиным. (12+)
07.45 Здоровые завтраки. (12+)
08.00, 20.30 Антистресс йога. (12+)
08.30, 11.30, 22.15 «Дыши и худей» с Мариной Корпан. (12+)
08.45, 17.30, 22.00 «Антицеллюлитная гимнастика» с Еленой Каркукли. (12+)
09.00 «Скульптурное лицо» с Викторией Цепляевой. (12+)
10.30 Экспресс-фитнес. (12+)
10.45, 17.45 Core-тренировка. (12+)
11.00, 20.00 Функциональный тренинг с элементами капоэйры. (12+)
11.45 Фитнес с резинками. (12+)
12.00, 19.30 Силовой стретчинг. (12+)
12.30 3D фитнес. (12+)
13.00 Фитнес-бикини 2.0. (12+)
13.30 Shuffle Dance. (12+)
14.00 Фитнес-бутик. (12+)
14.30, 19.00 HIIT. (12+)
15.00, 21.00 Пилатес изнутри. (6+)
16.00 Кроссфит 2.0. (12+)
16.30, 22.30 Шпагат. (12+)
17.00 Здоровые ужины. (12+)
17.15 Мистер Драйв. (12+)
18.00, 23.00 Уроки чувственности. (16+)
18.30, 23.30 Экспресс-йога. (12+)
18.45, 23.45 Цигун. Практика гармонии. (12+)

В программе возможны изменения по независящим от редакции причинам. Телепрограмма предоставлена компанией АО «СЕРВИС-ТВ».

СПОРТ

МАТЧ! СТРАНА

06.00 Гандбол. SEHA-Газпром Лига. Финал 4-х. 1/2 финала. «Мешков Брест» (Белоруссия) - «СКА-Минск» (Белоруссия). Трансляция из Белоруссии. (6+)
07.25 Лёгкая атлетика. ПСБ Чемпионат России. Прямая трансляция из Екатеринбурга
11.30, 14.25, 19.25 Новости. (0+)
Спортивные новости, самые свежие события в России и мире.
11.35 Бильярд. Betboom Кубок чемпионов. Трансляция из Москвы. (6+)
13.10 Автоспорт. Дрифт. RDS OPEN. Трансляция из Ленинградской области. (6+)
14.00 Страна смотрит спорт. (12+)
14.30 Лёгкая атлетика. ПСБ Чемпионат России. Прямая трансляция из Екатеринбурга
18.35 «Небесная грация». (6+)
18.55 «Человек из футбола. Юрий Дроздов». (12+)
19.30 «Непотопляемые». Специальный репортаж. (12+)
19.50 Водное поло. Кубок мира. Женщины. Трансляция из Австралии. (6+)
21.05 Автоспорт. Дрифт. RDS OPEN. Трансляция из Ленинградской области. (6+)
21.55 Страна смотрит спорт. (12+)
22.20 «Небесная грация». (6+)
22.40 Есть тема! (16+)
23.55 Лёгкая атлетика. ПСБ Чемпионат России. Трансляция из Екатеринбурга. (6+)
02.30 Специальный репортаж. (12+)
02.50 Волейбол. Кубок России. Мужчины. Финал шести. 1/2 финала. «Зенит-Казань» - «Зенит» (Санкт-Петербург). Трансляция из Москвы. (6+)
05.00 Страна смотрит спорт. (12+)
05.30 Сюрпляс. (12+)

МУЗЫКА

МУЗ-ТВ

05.00 События и звёзды. (16+)
05.05 Муз'итив. (16+)
06.10 Русский чарт. (16+)
07.00 #ЯНАМУЗТВ. (16+)
08.05 Teen чарт. (16+)
08.40 PRO-новости. (16+)
09.00 Love Radio чат. (16+)
10.00 Плейлист | Под шашлычок. (16+)
11.00 Плейлист | Лето. (16+)
12.00 Топ-15 Like FM. (16+)
13.00 Хиты по-русски. (16+)
14.00 Плейлист | Лето. (16+)
15.00 PRO-новости. (16+)
15.20 В десятку! (16+)
16.00 Самый лучший день. (16+)
17.00 Новое Радио чарт. (16+)
18.00 PRO-новости. (16+)
18.20 Премия МУЗ-ТВ-2024 «Возвращение». Лучшее. (16+)
21.00 Народное диско. (16+)
22.00 Танцпол. (16+)
23.00 Dance чарт. (16+)
00.00 Танцпол. (16+)
02.00 Караоке хит. (16+)
03.00 Топ-30: Русский плейлист недели. (16+)
04.45 Муз'итив. (16+)

ДЕТСКИЕ КАНАЛЫ

МУЛЬТ

06.00 Время малышей. «Ми-Ми-Мишки». (0+)
08.30, 13.30 «Джи-Джи Бонд: супергонщик». (6+)
08.45, 10.15, 02.00 «Простоквашино». (0+)
10.00 «Горошек и компания». (6+)
11.30 «Бумажки». (0+)
12.00 Время малышей. «Фиксики. Дай пять!», «Буква в деле». (0+)
13.45, 21.00 «Барбоскины». (0+)
14.30 «Катя и Эф. Куда-Угодно-Дверь». (0+)
15.30 «Ми-Ми-Мишки». (0+)
17.00 Время малышей. «Кошечки-собачки». (0+)
18.00 «Маша и Медведь», «Машины сказки». (0+)
19.30 «Лунтик». (0+)
20.00 «Чик-Чирикино». (0+)
Жизнь шумного семейства Чирикиных полна маленьких приключений и комичных ситуаций.
21.30 «Тюленьки». (6+)
22.30 «Простоквашино: Лягушка Марго, Печкин и дети». (0+)

О!

05.00 «Три кота». (0+)
06.00 «Приключения Ам Няма». (0+)
Герой мультсериала - вечно голодный монстрик Ам Ням. Его можно описать одной лишь фразой - он жить не может без сладостей!
06.30 «Ум и Хрум». (0+)
07.00 «Три кота». (0+)
09.30 «Отель у овечек». (0+)
10.30 «Лунтик». (0+)
11.30 «Приключения Ам Няма». (0+)
12.20 «Ум и Хрум». (0+)
13.10 «Три кота». (0+)
15.30 «Ум и Хрум». (0+)
16.30 «Приключения Ам Няма». (0+)
17.20 «Три кота». (0+)
19.10 «Барбоскины». (0+)
22.00 Союзмультфильм представляет… (0+)
23.00 О! Кино! «БАБА ЯГА СПАСАЕТ МИР». (6+)
00.25 О! Кино! «БАБА ЯГА СПАСАЕТ НОВЫЙ ГОД». (6+)
02.00 Союзмультфильм представляет… (0+)
03.05 «Три кота». (0+)

КАРУСЕЛЬ

05.00 Ранние пташки. «Лунтик». (0+)
07.00 «С добрым утром, малыши!» (0+)
07.30 «Чик-зарядка». (0+)
07.35 «Царевны». (0+)
10.30 «Четверо в кубе». (0+)
14.00 «Чик-Чирикино». (0+)
16.30 «КАНИКУЛЫ СВЕТОФОРОВЫХ». (6+)
17.00 «Крутой Майк». (6+)
Милый ухоженный мопсик Майк обожает домашний покой и каждый день мечтает произвести впечатление на элегантную собаку своих соседей.К сожалению, план Майка никогда не срабатывает, потому что в его дом постоянно пытается ворваться кучка нарушителей спокойствия. Озорные еноты, черепашки и котёнок умеют появляться в самый неподходящий момент, втягивая пёсика в череду непредвиденных событий и смешных приключений.
18.20 Семейное кино. «Смешарики. Легенда о золотом драконе». (6+)
19.40 Семейное кино. «Смешарики. Дежавю». (6+)
Крош решает устроить незабываемый день рождения Копатыча. Он обращается в агентство «Дежавю», которое обещает своим клиентам удивительные путешествия во времени. Но из-за несоблюдения условий договора всех Смешариков раскидывает во времени, а Крошу приходится собирать друзей по разным эпохам в компании своего второго «Я», повзрослевшего и ворчливого Шорка, появившегося из-за временного парадокса.
21.00 «Спокойной ночи, малыши!» (0+)
21.15 «Ум и Хрум». (0+)
Сериал о вкусных приключениях двух обаятельных друзей-монстриков. Они обитают на удивительной планете, где всё вокруг состоит из еды. Но кое-кто (мы имеем ввиду Хрума) совершенно не знает меры и все время объедается разными вкусняшками, после чего моментально превращается в то, что съел. И теперь уже его умнейшему лучшему другу (мы имеем ввиду Ума) предстоит выпутываться из разных неприятностей.
23.00 «Маша и Медведь». (0+)

ДЕТСКИЙ МИР

06.00, 12.00, 18.00, 00.00 «Живой гараж». (0+)
06.25, 12.25, 18.25, 00.25 «Цветняшки». (0+)
06.40, 12.40, 18.40, 00.40 «Робозуна». (6+)
07.50, 19.50 «Ювик с планеты Ю». (12+)
07.55, 13.55, 19.55 «Корги по имени Моко. Новый питомец». (6+)
08.30, 14.30, 20.30 «Край Бебис Мэджик Тирс». (0+)
08.45, 15.30, 20.45 «Тоботы. Детективы Галактики». (6+)
09.55, 16.40 «Колобанга». (6+)
10.10, 16.55 «Шушумагия». (0+)
10.20, 17.05, 22.20 «Команда Флоры». (6+)
10.45, 17.30, 22.45 «Карбот». (6+)
11.15, 14.45, 23.15 «Дракоша Тоша». (0+)
13.50 «Забезу. Уши с хвостиком». (0+)
21.55 «Бабушкины сказки». (12+)

МУЛЬТИЛАНДИЯ

06.00 «Бодо Бородо». (0+)
08.00 «Лунтик». (0+)
Приключения Лунтика, маленького пушистого существа, родившегося на Луне и свалившегося на Землю.
09.00 «Чебурашка». (0+)
09.30 «Простоквашино». (0+)
18.00 «Барбоскины». (0+)
22.00 «Ну, погоди!» (6+)
23.00 «Джо Билл». (0+)
23.05 «Доброе сердце». (12+)
Доисторические времена. Маленький мальчик приводит в пещеру ма-а-аленького щенка: ведь ему так холодно и мокро на улице. А потом - котенка. А потом - ежика, поросенка, барашка, зайку, жеребенка.
23.10 «Советчики». (0+)
23.15 «Три кота». (0+)
00.00 «Просто о важном. Про Миру и Гошу». (0+)
01.45 «Простоквашино». (0+)

ПРАВОСЛАВНЫЙ КАНАЛ

СПАС

05.00 День Патриарха. (0+)
05.10, 07.00 Прямая линия. Ответ священника (с сурдопереводом). (12+)
09.00 От воскресенья до воскресения. (6+)
09.15 «София». Император Николай II. Операция «Отречение». (12+)
10.45 В поисках святого города. 7 серия: Корсунь - купель крещения Руси. (0+)
11.20 В поисках святого города. 8 серия. Закат Херсонеса. (0+)
11.55 День Патриарха. (0+)
12.05, 12.35 Монастырская кухня. (0+)
13.05 «ДОМ У БОЛЬШОЙ РЕКИ». 4 серия. (16+)
14.00 «ВОСКРЕСЕНЬЕ, ПОЛОВИНА СЕДЬМОГО». 4 серия. (12+)
15.20 «ВЕТЕР СТРАНСТВИЙ». (12+)
17.00 Вечер на СПАСЕ (с сурдопереводом). (0+)
17.30 Святые родители. 2 серия. (0+)
18.40 Следы империи. (12+)
20.15 Церковь и мир. (0+)
20.40 «ЧУЖОЕ ИМЯ». (12+)
22.20 «НА ПРИВЯЗИ У ВЗЛЕТНОЙ ПОЛОСЫ». (0+)
СССР, 1989 г.
23.35 Метанойя. (12+)
00.40 Голос Церкви. (0+)
01.20, 01.50, 02.20 Поле битвы. (16+)
02.50 Святые родители. 2 серия. (0+)
03.55 Метанойя. (12+)

Православный календарь

24 июля
Седмица 8-я по Пятидесятнице. Глас 6.
Равноап. Ольги,
вел. княгини Российской,
во Святом Крещении Елены.



Воспоминание чуда вмц. Евфимии всехвальной, имже Православие утвердися. Обретение мощей сщмч. Илариона, архиеп. Верейского. Мч. Киндея пресвитера. Ржевской, или Оковецкой, и Борколабовской икон Божией Матери.

Постный день.
Разрешается рыба.

«Жить же неразумною и скотоподобною жизнью неведущих Бога подобно тому, как если бы жить среди мертвых».

Прп. Симеон Новый Богослов

НАША БОЛЬШАЯ ВИКТОРИНА

16 июля отмечается Международный день змеи. Змеи появились на Земле более 100 миллионов лет назад и сумели освоить почти все природные зоны – от тропических лесов до высокогорий и морских побережий. За это время они приобрели множество удивительных приспособлений: научились чувствовать тепло, месяцами обходиться без пищи, заглатывать добычу крупнее собственной головы и маскироваться так искусно, что их не замечают даже опытные натуралисты.

По следам удивительных РЕПТИЛИЙ



1 Некоторые змеи способны обнаруживать добычу даже в полной темноте. Для этого у них имеются специальные термолокационные ямки, расположенные между глазом и ноздрей или на губных щитках. Эти органы настолько чувствительны, что позволяют различать разницу температур менее одной десятой градуса. Благодаря этому хищник буквально «видит» тепловой силуэт мыши или птицы среди холодных камней и листвы, даже если добыча совершенно неподвижна. У каких змей имеются такие термолокационные органы?

а) У гадюк. **б)** У питонов. **в)** У кобр.

2 Во время охоты хамелеоны полагаются на зрение, летучие мыши – на эхолокацию, а многие змеи используют совершенно иной источник информации. Постоянно высовывая раздвоенный язык, они собирают микроскопические частицы из воздуха и с поверхности почвы, после чего анализируют их с помощью специального органа в нёбе. Именно поэтому змея так часто «пробует воздух», хотя никакого отношения ко вкусу это почти не имеет. Как называется этот орган?

а) Орган Биддера. **б)** Орган Корти. **в)** Орган Якобсона.

3 После особенно крупной добычи обмен веществ у некоторых змей меняется буквально за считаные часы. Сердце начинает работать интенсивнее, кишечник увеличивается в размерах, а выработка пищеварительных ферментов возрастает в десятки раз. Когда пища полностью переварена, работа внутренних органов постепенно возвращается к обычному уровню, позволяя змее вновь долго обходиться без еды. Какой группе змей особенно свойственна такая стратегия питания?

а) Удавам и питонам. **б)** Морским змеям. **в)** Ужам.

4 В Южной и Юго-Восточной Азии живут змеи, которые большую часть жизни проводят среди деревьев. Чтобы перебраться с одного дерева на другое, они не просто падают вниз, а расплющивают тело, совершая волнообразные движения в воздухе. Благодаря этому способны преодолевать расстояния в несколько десятков метров практически без потери высоты. Как называют этих необычных змей?

а) Лиановые ужи. **б)** Ленточные змеи. **в)** Летающие змеи.

5 У большинства животных парные внутренние органы развиты примерно одинаково. Однако в процессе эволюции тело змей сильно вытянулось, и внутренние органы были вынуждены приспосабливаться к форме. В результате один из парных органов у большинства видов заметно уменьшился, а у некоторых практически исчез, тогда как второй выполняет почти всю работу. Какой орган у большинства змей оказался сильно редуцирован (уменьшен)?

а) Левое легкое. **б)** Правая почка. **в)** Левый семенной пузырь.

6 В 2006 году герпетологи описали необычную змею, обитающую в известняковых карстах острова Борнео. Во время исследований выяснилось, что она способна менять окраску буквально за несколько минут: в спокойном состоянии кожа имеет красновато-коричневый оттенок, а после беспокойства становится почти полностью белой. До открытия этого вида подобное явление у змей считалось неизвестным. Как называется эта змея?

а) Змея Бузанга. **б)** Лучистая змея. **в)** Змея-дракон.

ОТВЕТЫ

1-б. У питонов. **2-в.** Орган Якобсона. **3-а.** Удавам и питонам. **4-в.** Летающие змеи. **5-а.** Левое легкое. **6-а.** Змея Бузанга.

ПЕРВЫЙ



21.00 «Время»

06.00 Телеканал «Доброе утро. Суббота»
09.45 «Слово пастыря». (0+)
10.00 Новости (с субтитрами)
10.15 «Наперегонки со временем». К 75-летию Олега Газманова». (12+)
11.10 Премьера. «Улика из прошлого». Специальный репортаж. Ко Дню сотрудника органов следствия РФ». (16+)
12.00 Новости (с субтитрами)
12.15 «Наше всё. Сделано в России». (12+)
13.10 **«АНКОР, ЕЩЕ АНКОР!»** (16+)
Россия, 1992 г. Драма. В ролях: Евгений Миронов, Ирина Розанова. Фильм о лейтенанте, который влюбился в молодую жену полковника.
15.10 **«СВОЙ СРЕДИ ЧУЖИХ, ЧУЖОЙ СРЕДИ СВОИХ». К 80-ЛЕТИЮ СО ДНЯ РОЖДЕНИЯ АЛЕКСАНДРА КАЙДАНОВСКОГО».** (12+)
17.00 «Владимир Высоцкий. «Уйду я в это лето...» (16+)
18.00 Вечерние новости (с субтитрами)
18.20 «Сегодня вечером». (16+)
21.00 «Время»
21.35 «Своя колея». (16+)
23.30 **«ДИАНА ДЕ ПУАТЬЕ».** (16+)
01.25 ПОДКАСТ.ЛАБ. (16+)

5-Й КАНАЛ

05.00 **«УСЛОВНЫЙ МЕНТ-4».** (16+)
08.00 **«УСЛОВНЫЙ МЕНТ-5».** (16+)
13.25 **«УСЛОВНЫЙ МЕНТ-6».** (16+)
Двое сотрудников интернет-провайдера и сотрудница банка отравлены. Накануне кто-то взломал счёт Колымы в банке Ворона...
15.15 **«ЭЛЬБРУС-2».** (16+)
Россия, 2026 г. Детектив. ЧП у водопада. На влюблённую пару нападает неизвестный, после чего девушка бесследно исчезает. Поиски пропавшей приводят команду «Эльбрус» к заброшенному дому в горах и старой семейной тайне.
22.30 **«ЭЛЬБРУС».** (16+)
03.25 **«СВИДЕТЕЛИ».** (16+)

РОССИЯ



09.00 «Формула еды». (12+)

05.00 Утро России. Суббота
08.00 Местное время. Суббота
08.35 «По секрету всему свету»
09.00 «Формула еды». (12+)
09.25 «Пятеро на одного»
10.10 Сто к одному
11.00 Вести
11.30 «Наши. Военкоры». (12+)
12.00 «Доктор Мясников». (12+)
13.00 Большие перемены
14.00 Вести
14.30 Вести. Местное время
14.50 «Юмор! Юмор! Юмор!!!» (16+)
17.00 Вести
17.50 «Привет, Андрей!» (12+)
20.00 Вести
20.50 Вести. Местное время
21.00 **«ОСТРОЕ БЛЮДО».** (16+)
Россия, 2023 г. Мелодрама. В ролях: Екатерина Данилова, Илья Акинтьев, Юрий Батурин. Ирина Рублёва собирается отпраздновать свой день рождения в турецком отеле, куда её семью пригласили друзья - супруги Люда и Борис. Но праздник оказывается испорчен: из-за важных дел не сможет приехать муж Ирины Вадим, свекровь попадает в больницу...
00.35 **«РАСПЛАТА».** (12+)
04.10 **«СУДЬБА МАРИИ».** (16+)
05.53 Перерыв в вещании

ЗВЕЗДА

06.00 **01.55 «ВЕРТИКАЛЬ».** (12+)
07.35 **09.15 13.20 «ОФИЦЕРЫ».** (16+)
90-е годы. Егор Осоргин, сын потомственного офицера, после окончания института военных переводчиков поступает на службу в специальное подразделение КГБ. Его напарником становится Александр Ярцев. Условия контракта жесткие...
09.00 13.00 19.00 Новости дня. (16+)
16.30 **19.25 «ОФИЦЕРЫ. ОДНА СУДЬБА НА ДВОИХ».** (16+)
03.10 «Москва - фронту». (16+)
03.30 **«АДМИРАЛ УШАКОВ».** (12+)

ТВЦ

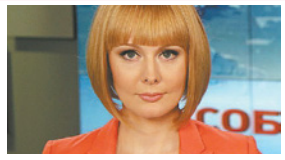

11.30 События

07.10 «Православная энциклопедия». (6+)
07.40 **«ВЕРИТЬ - НЕ ВЕРИТЬ».** (16+)
09.35 **«ЖИЗНЬ ПОД ЧУЖИМ СОЛНЦЕМ».** (12+)
11.30 События
11.45 «Смешите меня семеро». (12+)
12.55 **«ДОРОГА ИЗ ЖЁЛТОГО КИРПИЧА».** (16+)
Россия, 2017 г. Мелодрама. В ролях: Д. Марьянов, М. Шалаева. Варя случайно встречает свою первую любовь - Ивана Соболя. От школьной подруги девушка узнает, что тот потерял жену и ребенка...
14.30 События
14.45 **«ДОРОГА ИЗ ЖЁЛТОГО КИРПИЧА».** (16+)
17.00 **«ПОЧТИ СЕМЕЙНЫЙ ДЕТЕКТИВ».** (12+)
21.00 «Постскриптум» с Алексеем Пушковым
22.10 «90-е. Предсказания для Кремля и народа». (16+)
22.55 «Русские тайны. Сбежавшие вожди Третьего рейха». (16+)
23.40 «Следствие ведет КГБ. Взрывная волна». (16+)
00.25 «Суд истории. Операция «Немыслимое». (16+)
01.05 Хроники московского быта. (16+)
04.00 «Назад в СССР». (16+)
04.45 «Мой герой». (12+)

ОТР

06.00 «Город с историей». (12+)
06.30 **«АТАЛАНТА».** (16+)
08.00 17.00 Пёстрый мир. (12+)
09.00 15.50 «Календарь». (12+)
09.30 **«СКАЗКА О ЦАРЕ САЛТАНЕ».** (0+)
10.55 **12.05 «РЕСПУБЛИКА ШКИД».** (16+)
12.00 15.00 19.00 Новости
12.40 **«ХОЗЯИН ТАЙГИ».** (16+)
14.05 «Большая страна». (12+)
15.05 «Малые города». (12+)
15.20 «Песня остаётся с человеком». (12+)
15.35 «Отчий дом». (12+)
16.15 «Очевидно. Вероятно»
17.20 **«БАНДА».** (16+)
19.15 «Очень личное». (12+)
19.55 «Вспомнить всё». (16+)
20.20 **21.30 «ОБЪЯСНЕНИЕ В ЛЮБВИ».** (12+)
22.30 **23.35 «ЛУИЗА САНФЕЛИЧЕ».** (16+)
00.55 **«ЖИЗНЬ ПРЕКРАСНА».** (16+)

НТВ



16.20 «Следствие вели...» (16+)

04.35 **«ДЕСАНТ ЕСТЬ ДЕСАНТ».** (16+)
08.00 «Сегодня»
08.20 «Поедем, поедим!» (16+)
09.20 «Едим дома». (0+)
10.00 «Сегодня»
10.20 «Главная дорога». (16+)
11.00 «Живая еда» с Сергеем Малозёмовым». (12+)
12.00 «Квартирный вопрос». (0+)
13.00 «Сатья». (16+)
14.00 Основано на реальных событиях. (16+)
15.00 «Своя игра». (0+)
16.00 «Сегодня»
16.20 «Следствие вели...» (16+)
19.00 «Сегодня»
19.40 «Ты не поверишь!» (16+)
20.50 10 лет «Секрету на миллион»! Самые громкие секреты. (16+)
23.00 «Импровизаторы». (16+)
00.00 **«ТЕНЬ ЗВЕЗДЫ».** (16+)
Россия, 2020 г. В ролях: Павел Прилучный, Александра Черкасова. В Санкт-Петербург на длительные гастроли приезжает известный рэпер Нэйм. Его верная фанатка не может прорваться к своему кумиру и в расстроенных чувствах прыгает с крыши...
01.45 «Дачный ответ». (0+)
02.40 «Прошу, прости!» (16+)

МОСКВА 24

06.00 06.30 07.00 07.30 08.00 08.30 09.00 09.30 10.00 10.30 11.00 11.30 12.00 13.00 14.00 15.00 15.30 16.00 16.30 17.00 18.00 19.00 19.30 20.00 21.00 22.00 23.00 00.00 01.00 02.00 «Новости». (16+)
06.35 «Качество жизни». (12+)
11.45 «Физкультура». (12+)
12.30 «Выбор Рыбова». (12+)
12.50 13.50 14.25 «Сити». (12+)
13.25 19.35 «Построено в Москве». (12+)
14.50 16.50 19.50 «Москва - столица спорта». (12+)
15.35 18.35 «Интервью». (12+)
17.30 23.30 «Сити. Столик на двоих». (12+)
17.50 23.50 «Это Москва». (12+)
20.30 «Архитектура заботы». (12+)
21.25 04.35 «Спецреп». (12+)
22.15 «Время московское»
00.10 «Мослекторий». (12+)

РОССИЯ К Культура



00.20 «Роман в камне»

06.30 Библейский сюжет
07.05 «Мультфильмы»
08.15 **«ДВА ФЕДОРА»**
09.40 «Пряничный домик»
10.10 «Неприкасаемый» К 80-летию со дня рождения Александра Кайдановского
11.00 **«КТО ПОЕДЕТ В ТРУСКАВЕЦ»**
12.15 «Передвижники»
12.45 00.45 «Пресноводная стихия и ее обитатели»
13.35 «Острова»
14.15 «Мультфильмы» К 90-летию киностудии «Союзмультфильм»
15.30 «Волга-Волга». Была бы песня!»
16.10 **«ВОЛГА-ВОЛГА»**
17.50 Большая опера
19.30 Новости культуры
19.45 **«АДМИРАЛ УШАКОВ»** СССР, 1953 г. В ролях: Иван Переверзев, Борис Ливанов, Владимир Дружников, Сергей Бондарчук. Историко-биографический фильм о великом русском флотоводце, создателе черноморского флота, патриоте и выдающемся военном организаторе - адмирале Ушакове.
21.30 «Оттаявший мир»
22.15 **«МАРИУС»**
00.20 «Роман в камне»
01.40 «Искатели»
02.25 «Мистер Пронька»
03.00 Перерыв в вещании

ПОДМОСКОВЬЕ

05.00 «Кругосветка по Подмосковью». (12+)
06.15 «Дача 360». (12+)
07.00 «Ремонт на 360». (16+)
07.30 12.55 «Внимание! Еда!»
08.00 «Будни». (16+)
09.00 «Погода 360». (6+)
09.10 «Семейный маршрут»
10.05 «Погода на любой вкус»
11.00 «Поездка со вкусом»
11.30 17.05 «Выходные в Подмосковье». (12+)
12.00 20.00 «Новости 360»
12.30 «Сделано в России»
14.00 «ИнДизайн». (12+)
14.30 «Всё просто!» (12+)
15.00 «Простая медицина»
15.30 21.00 «СССР. Знак качества». (16+)
16.10 «За МКАДром». (12+)
16.40 «Лето в Подмосковье»
17.35 «Город с историей». (12+)
18.10 «Едем!» (16+)
20.30 «Интервью 360». (16+)
23.05 «Исторический подкаст»
00.30 «Криминальный оберег»

СТС



05.00 Шоу «Уральские пельмени». (16+)

05.00 Шоу «Уральские пельмени». (16+)
08.50 ПроСТО кухня. (12+)
10.00 «100 мест, где поесть». (16+)
12.00 «Чем заняться в выходные?» (16+)
12.30 **«ЛЮБОВЬ-МОРКОВЬ».** (16+)
14.50 **«ЛЮБОВЬ-МОРКОВЬ-2».** (16+)
16.55 **«ВОЙНА НЕВЕСТ».** (16+)
США, 2009 г. Комедия. В ролях: Кейт Хадсон, Энн Хэтэуэй, Брайан Гринберг. Эмма и Оливия всю жизнь были лучшими подругами, и каждая из них мечтала отпраздновать свою свадьбу в июне...
18.40 **«ОДНАЖДЫ В ВЕГАСЕ».** (16+)
США, 2008 г. Комедия. В ролях: Кэмерон Диаз, Эштон Кутчер, Роб Кордри, Лэйк Белл. После ночи кутежа в Городе грехов двое совершенно незнакомых людей просыпаются в одной постели и пытаются восстановить ход событий вечера...
20.35 **«ШУТКИ В СТОРОНУ-2: МИССИЯ В МАЙАМИ».** (16+)
22.55 **«ШУТКИ В СТОРОНУ».** (16+)
00.40 **«НЕНАСЫТНЫЕ ЛЮДИ».** (18+)
02.30 **«ШПИОН, КОТОРОГО НЕ БЫЛО».** (16+)
04.20 «100 мест, где поесть». (16+)

МОСКВА. ДОВЕРИЕ

06.05 Энциклопедия. (16+)
06.35 09.10 12.50 23.55 02.15 «Новости дня». (16+)
06.45 «Улицы московские»
07.10 «Тайны нашей эстрады». (16+)
07.35 01.30 «Раскрывая тайны звёзд». (16+)
08.20 «Юмор на все времена». (16+)
09.20 **«ВОЛШЕБНАЯ СИЛА».** (16+)
10.30 **11.40 «ПО СЕМЕЙНЫМ ОБСТОЯТЕЛЬСТВАМ».** (16+)
13.00 **«ИНСПЕКТОР ЛОСЕВ».** (16+)
16.35 «Московский детектив». (16+)
17.05 **«ТЕНИ ИСЧЕЗАЮТ В ПОЛДЕНЬ».** (16+)
22.20 **«ГУСАРСКАЯ БАЛЛАДА».** (16+)
00.05 **«ПРАВО НА ВЫСТРЕЛ».** (16+)

Сериалы Фильмы (0+) рекомендуется детям любого возраста (6+) не рекомендуется детям до 6 лет (12+) не рекомендуется детям до 12 лет (16+) не рекомендуется лицам моложе 16 лет (18+) не рекомендуется лицам моложе 18 лет

В ПРОГРАММЕ ВОЗМОЖНЫ ИЗМЕНЕНИЯ ПО НЕЗАВИСЯЩИМ ОТ РЕДАКЦИИ ПРИЧИНАМ.
Телепрограмма и фотоанонсы предоставлены компанией АО «СЕРВИС-ТВ». Знаком возрастного ограничения не отмечены телепередачи, транслируемые в эфире без предварительной записи или являющиеся информационной продукцией, имеющей значительную историческую, художественную или иную культурную ценность для общества, или предназначенные для детей, не достигших возраста 6 лет

РЕН



15.00 «СОВБЕЗ». (16+)

05.00 02.35 «Самые шокирующие гипотезы». (16+)
06.00 «С бодрым утром!» (16+)
08.30 12.30 16.30 19.30 «Новости». (16+)
09.00 «Минтранс». (16+)
10.00 Самая полезная программа. (16+)
11.00 13.00 «Военная тайна» с Игорем Прокопенко. (16+)
15.00 «СОВБЕЗ». (16+)
16.00 Информационная программа 112. (16+)
16.55 «Документальный спецпроект». (16+)
18.20 «Засекреченные списки». (16+)
20.00 «Дикий, дикий мир». (16+)
20.30 «ВРЕМЯ». (16+)
США, 2011 г. Фантастика. В ролях: Джастин Тимберлейк, Аманда Сайфрид.
22.35 «ОГРАБЛЕНИЕ ИЗ БУДУЩЕГО». (16+)
00.40 «РЕПРОДУКЦИЯ». (18+)

ТНТ

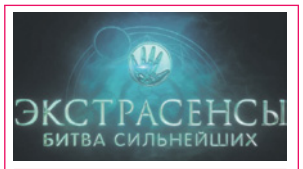

12.00 «Экстрасенсы. Битва сильнейших». (16+)

07.00 «Однажды в России». (16+)
11.30 «Кто куда». (16+)
12.00 «Экстрасенсы. Битва сильнейших». (16+)
Девять лучших экстрасенсов страны, среди которых победители и финалисты разных сезонов «Битвы», снова показывают свою силу и эзотерические способности в испытаниях, соревнуясь друг с другом за правом называться лучшим среди лучших. Ни один выпуск не обходится без жарких споров и выяснения отношений, а любимые экстрасенсы каждый раз раскрываются по-новому.
18.30 «Мастер игры». (16+)
21.00 «Игра вслепую». (16+)
23.00 «Женский стендап». (18+)
00.00 «Игра вслепую». (16+)
01.50 «Женский стендап». (18+)
03.30 «Однажды в России». (16+)

ТВ-3

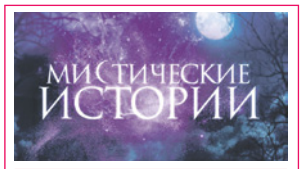

02.15 Мистические истории. (16+)

06.00 «Мультфильмы». (0+)
09.00 «Слепая». (16+)
10.30 «ЛЕДИ-КОШКА». (12+)
12.15 «ОККУПАЦИЯ». (16+)
14.45 «КРУШЕНИЕ МИРА». (16+)
17.00 «МЕГАН: К ВАШИМ УСЛУГАМ». (16+)
19.00 «ТИТАН». (16+)
Великобритания, 2018 г. Перенаселение и войны убивают Землю. Однако есть выход, а именно переселиться на планету Титан. Обычный человек не сможет выжить в условиях этой планеты...
20.45 «ХИЩНИК: МИССИЯ «ОСИРИС». (16+)
США, 2024 г. Группа спецназовцев оказывается на инопланетном корабле, который пролетал во время их миссии в Средней Азии.
23.00 «ПРОКЛЯТИЕ АРТУРА». (18+)
01.00 «БУГИМЕН. НАЧАЛО ЛЕГЕНДЫ». (18+)
02.15 Мистические истории. (16+)

ЧЕ

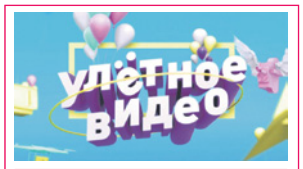

06.20 Улётное видео. (16+)

06.20 Улётное видео. (16+)
09.00 Автоблог Че! (16+)
Только безумные эксперименты, сумасшедшие изобретения, роскошные тачки и увлекательные путешествия. Мы не просто показываем машины - мы выворачиваем наизнанку автопромышленность всего мира.
11.00 «УБОЙНАЯ СИЛА». (16+)
19.00 «+100500». (16+)
00.00 Опасные связи. (18+)
01.50 Тревел-блог Че! (16+)
Новая феерическая экспедиция - уже в эфире! Во втором сезоне «ТРЕВЕЛ-БЛОГ «ЧЕ!» блогеры-миллионники пройдут по следу трагически погибшей группы Игоря Дятлова, останутся на ночь в таинственном лесу смерти...
02.40 Рюкзак. (16+)
03.30 Тревел-блог Че! (16+)
04.10 «+100500». (16+)
05.40 «УБОЙНАЯ СИЛА». (16+)

МАТЧ ТВ

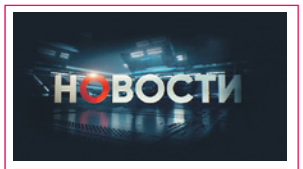

07.00 Новости

06.00 Профессиональный бокс. К. Цзю - Ш. Митчелл. Трансляция из США. (16+)
07.00 09.00 Новости
07.05 13.40 22.00 Все на Матч! Прямая трансляция
09.05 «Команда МАТЧ». (0+)
09.25 «ВОИН». (12+)
11.10 Футбол. ЧМ-2026. Финал. Трансляция из США. (6+)
14.30 Лёгкая атлетика. ПСБ Чемпионат России. Прямая трансляция из Екатеринбурга
18.25 Смешанные единоборства. М. Анкалаев - Х. Раунтри. UFC. Прямая трансляция из ОАЭ
23.55 Автоспорт. Дрифт. RDS OPEN. Трансляция из Ленинградской области. (6+)
01.00 «Формула-1. Гаснут огни». (12+)
01.30 Матч! Парад. (16+)
02.00 Профессиональный бокс. Т. Цзю - Э. Спенс. Прямая трансляция из Австралии

ДОМАШНИЙ

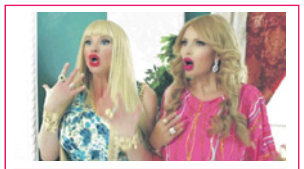

06.20 Одна за всех. (16+)

06.20 Одна за всех. (16+)
06.40 «НОЧНАЯ СКАЗКА». (16+)
10.05 «КРАСАВИЦА». (16+)
Россия, 2012 г. Мелодрама. В ролях: Анастасия Микульчина, Владимир Жеребцов. Анна Королёва, которую окружают цветы и бесчисленные поклонники, отказывает местному бандиту Жукову, который в отместку желает проучить строптивую красавицу.
19.00 «НЕОКОНЧЕННАЯ СВАДЬБА». (16+)
Россия, 2022 г. Мелодрама. В ролях: Варвара Шаталова, Дмитрий Кривошеев, Евгения Яр. Вероника Столбова собирается замуж за сына мэра Илью Проскурина. Но накануне свадьбы Вероника встречает своего бывшего возлюбленного Толю...
23.25 «БЕЛАЯ ЛИЛИЯ». (16+)
03.15 «КРАСАВИЦА». (16+)

КРОССВОРД «ЧИСЛОВОЙ»

■	19	■	1	■	13	7	6	13	6	11	4	9
15	8	7	8	12	■	18	■	2	■	25	■	8
■	13	■	9	■	9	10	8	7	8	3	2	20
13	8	9	5	4	11	8	■	2	■	6	■	17
■	1	■	8	■	8	■	18	22	4	15	10	8
4	12	5	7	4	17	8	■	2	■	24	■	10
■	26	■	16	■	8	■	21	2	1 Д	■	7	■
15	■	14	8	10	2	11	■	10	2 Е	12	8	7
6	19	6	12	■	21	■	9	■	3 Б	■	9	■
19	■	9	■	16	6	10	10	2	4 И	9	5	23
1	2	14	4	11	2	■	7	■	5 Т	■	15	■
18	■	6	■	6	■	14	4	11	6 О	9	6	14
16	4	7	18	7	17	■	13	■	7 Р	■	7	■

По горизонтали: Прополис. Варан. Скарабей. Пастила. Ушивка. Интрига. Мед. Факел. Кенар. Озон. Хоккеисты. Дефиле. Философ. Хирург. **По вертикали:** Западня. Дастархан. Рука. Перешеек. Любовь. Сайгак. Слагаемое. Дебитор. Раствор. Воздух. Фосфор. Скрип. Хлор.

1	2	3	4	5	6	7	8	9	10	11	12	13
14	15	16	17	18	19	20	21	22	23	24	25	26

ПОМОГИТЕ СПАСТИ ЧЕЛОВЕКА!





САВИНОВА НАДЕЖДА, 45 лет, мать троих детей, проживает в маленьком городке Ивановской области, рак легких 4 степени, метастазы в голову и легкие.

Проходит лечение в онкоцентре в Москве, но требуются деньги на оплату хостела и дорогих анализов. В больнице по квоте сейчас нет мест для размещения. Семья живет очень небогато.

СБЕР БАНК
2202 2056 2071 2122

БУДЕМ РАДЫ ЛЮБОЙ ПОМОЩИ!

СОЦИАЛЬНАЯ РЕКЛАМА

КИНО И СЕРИАЛЫ

МОСФИЛЬМ. ЗОЛОТАЯ КОЛЛЕКЦИЯ

06.30 «ДАМЫ ПРИГЛАШАЮТ КАВАЛЕРОВ». (16+)
07.50 «РОЗЫГРЫШ». (16+)
09.35 «ПОДРАНКИ». (16+)
11.15 «КАТОК И СКРИПКА». (16+)
12.05 «ВОЛГА-ВОЛГА». (16+)
14.00 «МАТРОС С «КОМЕТЫ». (18+)
15.45 «МУЖИКИ!..» (16+)
17.30 «БЕЛОЕ СОЛНЦЕ ПУСТЫНИ». (16+)
19.00 «ДЖЕНТЛЬМЕНЫ УДАЧИ». (16+)
20.35 «ИРОНИЯ СУДЬБЫ, ИЛИ С ЛЕГКИМ ПАРОМ!» (16+)
СССР, 1975 г.
00.05 «ОДИНОКИМ ПРЕДОСТАВЛЯЕТСЯ ОБЩЕЖИТИЕ». (16+)
01.40 «ТРАКТИР НА ПЯТНИЦКОЙ». (18+)
03.10 «ЧЕРНЫЙ ТРЕУГОЛЬНИК». (16+)

VIJU TV1000

06.15 «ПРИШЕЛЬЦЫ». (16+)
08.10 «ПРИШЕЛЬЦЫ 2: КОРИДОРЫ ВРЕМЕНИ». (16+)
10.25, 11.20, 12.15 «КОМИССАР РЕКС». (16+)
13.05 «ВАВИЛОН Н. Э.» (16+)
15.00 «ПЯТЫЙ ЭЛЕМЕНТ». (16+)
17.15 «ЗОНА 414». (16+)
19.00 «БОЕВОЙ РОБОТ НОМЕР 4». (16+)
21.25 «БИТВА С КИБОРГАМИ». (16+)
Фантастический боевик, США, 2017 г.
23.10 «СТРАХОВЩИК». (16+)
Научно-фантастический триллер, Болгария, США, Испания, 2014 г.
01.05 «ДОСПЕХИ БОГА». (16+)
02.30 «ДОСПЕХИ БОГА 2: ОПЕРАЦИЯ КОНДОР». (16+)
04.15 «ДОСПЕХИ БОГА: В ПОИСКАХ СОКРОВИЩ». (16+)

VIJU TV1000 РУССКОЕ

05.30 Мультсериалы. (6+)
10.00, 10.50 «МОСКОВСКИЕ ТАЙНЫ. ПРОКЛЯТИЕ МАСТЕРА». (16+)
11.40, 12.30 «МОСКОВСКИЕ ТАЙНЫ. ЛИБЕРЕЯ». (16+)
13.25 «СЕМЕЙНЫЙ ПРИЗРАК». (12+)
14.55 «МОЙ ПАПА - МЕДВЕДЬ». (6+)
16.35 «МАША И МЕДВЕДИ». (6+)
18.00 «ВОЛШЕБНИК ИЗУМРУДНОГО ГОРОДА. ДОРОГА ИЗ ЖЁЛТОГО КИРПИЧА». (6+)
19.45 «ЦАРЕВНА-ЛЯГУШКА». (6+)
21.25 «ВОДИТЕЛЬ-ОЛИГАРХ». (16+)
23.00 «НЕПОСЛУШНИК». (16+)
01.05 «НЕПОСЛУШНИК 2». (16+)
02.50 «НЕПОСЛУШНИКИ». (16+)
04.35 Мультфильмы. (6+)

VIJU TV1000 ACTION

06.55 «ОСТРОВ ЧЕРЕПА». (16+)
08.25 «ВЫЖИТЬ В КАЛАХАРИ». (16+)
09.55 «ОТРЯД ОСОБОГО НАЗНАЧЕНИЯ». (16+)
11.45 «ЭФФЕКТ КОЛИБРИ». (16+)
13.25 «ПАРКЕР». (16+)
15.25 «ПРОФЕССИОНАЛ». (16+)
17.25 «ЗАЩИТНИК». (16+)
19.00 «МЕХАНИК». (16+)
20.25 «МЕХАНИК: ВОСКРЕШЕНИЕ». (16+)
22.05 «ШАЛЬНАЯ КАРТА». (16+)
23.35 «ПЕРЕВОЗЧИК 3». (16+)
01.25 «ОБИТЕЛЬ ТЕНЕЙ». (16+)
03.10 «БЕГУЩАЯ В ЛАБИРИНТЕ». (16+)
04.35 «КРАСИВЫЙ, ПЛОХОЙ, ЗЛОЙ». (16+)

ИЛЛЮЗИОН+

00.10 «ЧЕГО ХОТЯТ ЖЕНЩИНЫ». (16+)
02.10 «ЛА-ЛА ЛЕНД». (16+)
04.15 «НА ГРЕБНЕ ВОЛНЫ». (16+)
06.00 «ДОСТАТЬ НОЖИ». (16+)
07.55 «РОБИН ГУД: НАЧАЛО». (16+)
09.40 «ШАГ ВПЕРЁД: ВСЁ ИЛИ НИЧЕГО». (16+)
11.25 «ДИВЕРГЕНТ, ГЛАВА 3: ЗА СТЕНОЙ». (16+)
13.20 «РАВНЫЕ». (16+)
15.05 «ПОЛНОЧЬ В ПАРИЖЕ». (16+)
16.30 «СЕРДЦЕЕДКИ». (16+)
18.25 «МИДУЭЙ». (16+)
20.30 «ПРОРОК». (16+)
22.00 «СЕМЬЯНИН». (16+)
Комедия, драма, мелодрама, фэнтези, США, 2000 г.
23.55 «НА ГРЕБНЕ ВОЛНЫ». (16+)

РУССКИЙ ИЛЛЮЗИОН

06.45 «Я ОСТАЮСЬ». (16+)
08.45 «ЧУЖАЯ ЖИЗНЬ». (16+)
10.15 «ОДИННАДЦАТЬ МОЛЧАЛИВЫХ МУЖЧИН». (16+)
12.35 «КАПИТАН ГОЛЛИВУД». (16+)
14.30 «ТРИ ДНЯ ДО ВЕСНЫ». (16+)
16.30 «ЭКИПАЖ». (16+)
19.10 «(НЕ)ИДЕАЛЬНЫЙ МУЖЧИНА». (16+)
Комедия, мелодрама, фантастика, Россия, 2019 г.
21.00 «РОБО». (16+)
Драма, семейное, фантастика, Россия, 2019 г.
22.40 «ПЕТРОПОЛИС». (16+)
Драма, триллер, фантастика, Россия, 2021 г.
00.45 «МИЛЛИАРД». (16+)
02.20 «СВАДЬБА ПО ОБМЕНУ». (16+)
03.50 «ЭТА ЛЮБОВЬ». (16+)
05.25 «ЧУЖАЯ ЖИЗНЬ». (16+)

КИНОКОМЕДИЯ

00.00 «ПРОЕКТ «АННА НИКОЛАЕВНА». (18+)
01.00 «КОНЕЦ СЛАВЫ». (16+)
03.00 «ВРЕМЕННО БЕРЕМЕНА». (18+)
04.35 «ФАНТОЦЦИ». (16+)
06.30 «ПОЕХАВШАЯ». (16+)
08.40 «ПРО МОЮ МАМУ И ПРО МЕНЯ». (12+)
10.35 «СЕРДЦЕЕД». (16+)
Комедия, Россия, 2025 г.
12.30 «ЗАМЕРЗШАЯ ИЗ МАЙАМИ». (16+)
14.20 «НЕРЕАЛЬНАЯ ЛЮБОВЬ». (16+)
15.55 «БАБА ЯГА СПАСАЕТ МИР». (6+)
17.30 «БАБА ЯГА СПАСАЕТ НОВЫЙ ГОД». (6+)
19.30 «ПЯТЫЙ ЭЛЕМЕНТ». (16+)
21.50 «РУКИ ВВЕРХ!» (16+)
23.45 «ПАРИЖ. ВСЁ ВКЛЮЧЕНО». (18+)

ДОМ КИНО

05.10 «Три кота». Мультсериал. (6+)
06.10 «Большое путешествие. Вокруг света». Мультфильм. (6+)
07.40 «Три богатыря и Пуп Земли». Мультфильм. (6+)
09.20 «НА СОЛНЦЕ, ВДОЛЬ РЯДОВ КУКУРУЗЫ». (16+)
11.00 «ГРОЗОВЫЕ ВОРОТА». (16+)
15.00 «СПЕЦНАЗ». (16+)
22.10 «ЭКИПАЖ». (16+)
За невыполнение абсурдного приказа его выгоняют из военной авиации, и только чудом он получает шанс летать на гражданских самолетах. Гущин начинает свою летную жизнь сначала.
00.25 «ДЕВЯТЬ ЯРДОВ-2». (16+)
02.10 «ПЕРЕВОЗЧИК-3». (16+)
03.45 «РАШН ЮГ». (16+)

РУССКИЙ РОМАН

08.15 «ЛУЧИК». (16+)
2016 г. В ролях: Галина Сумина, Александр Устюгов, Ирина Безрукова, Илья Алексеев
12.00 «МЕТОД УБОРЩИЦЫ». (16+)
2023 г. В ролях: Мариэтта Цигаль-Полищук, Станислав Бондаренко, Андрей Бутин, Валерия Мисанова, Сергей Соцердотский
15.15 «МЕТОД УБОРЩИЦЫ-2». (16+)
18.30 «МЕТОД УБОРЩИЦЫ-3». (16+)
21.50 «МЕТОД УБОРЩИЦЫ-4». (16+)
01.05 «СПАСЕННАЯ ЛЮБОВЬ». (16+)
03.35 «СЕКРЕТ НЕПРИСТУПНОЙ КРАСАВИЦЫ». (16+)
05.05 «ДЕВУШКА С ГЛАЗАМИ ЦВЕТА НЕБА». (16+)

CINEMA

08.00 «ДЖОН УИК-3». (18+)
10.15 «ДЖОН УИК-4». (18+)
13.00 «ПОПАДОС». (18+)
Великобритания, Ирландия, 2020 г.
14.30 «ЛАМБОРГИНИ. ЧЕЛОВЕК-ЛЕГЕНДА». (18+)
США, Италия, 2022 г.
16.05 «ТАКСИ». (16+)
Франция, 1998 г.
17.35 «ТАКСИ-2». (16+)
Франция, 2000 г.
19.05 «ТАКСИ-3». (16+)
Франция, 2003 г.
20.40 «ТАКСИ-4». (16+)
Франция, 2007 г.
22.00 «ЗАКУСОЧНАЯ НА КОЛЕСАХ». (16+)
Гонконг, 1984 г.
23.55 «БАГРОВЫЕ РЕКИ». (18+)
01.40 «ПОМПЕИ». (16+)
03.15 «ЯГУАР». (16+)
04.55 «МОШЕННИКИ». (16+)

РОДНОЕ КИНО

00.10 «ТЫ У МЕНЯ ОДНА». (16+)
02.20 «ПРОРЫВ». (18+)
03.55 «ТАЙНА МОНТЕ-КРИСТО». (16+)
05.50 «АРТИСТ И МАСТЕР ИЗОБРАЖЕНИЯ». (18+)
08.05 «ТАНК «КЛИМ ВОРОШИЛОВ-2». (16+)
10.00 «ИГРУШКА». (16+)
11.45 «ВОРОШИЛОВСКИЙ СТРЕЛОК». (18+)
13.40 «ТЕЛОХРАНИТЕЛЬ». (16+)
15.25 «ЗОЛОТО ПАРТИИ». (16+)
17.05 «ТАЙСКИЙ ВОЯЖ СТЕПАНЫЧА». (18+)
19.00, 20.50 «ГРАФ МОНТЕ-КРИСТО». (12+)
Драма, мелодрама, приключения, Франция, 1953 г.
22.30 «ВСЁ БУДЕТ ХОРОШО». (16+)

РЕТРО

06.30, 02.40 «ШВЕДСКАЯ СПИЧКА». (16+)
07.25, 12.00, 03.30 Мультфильмы. (16+)
08.30 «АТТЕСТАТ ЗРЕЛОСТИ». (16+)
10.25 «СВАДЕБНЫЙ ПОДАРОК». (16+)
12.20 «4:0 В ПОЛЬЗУ ТАНЕЧКИ». (16+)
14.10 «ВТОРЖЕНИЕ». (16+)
15.55 «В ДВУХ ШАГАХ ОТ «РАЯ». (16+)
17.30 «ДВОЕ ПОД ОДНИМ ЗОНТОМ». (16+)
19.10 «Я РОДОМ ИЗ ДЕТСТВА». (16+)
20.55 «ВЕРТИКАЛЬ». (16+)
22.20 «АЛЛЕГРО С ОГНЕМ». (16+)
00.00 «ДЕЙСТВУЙ ПО ОБСТАНОВКЕ!» (16+)
01.05 «МИЛЛИОН В БРАЧНОЙ КОРЗИНЕ». (16+)

СУББОТА!

05.00, 12.00 «Маша и Медведь», «Маша и Медведь. Машины Песенки». Мультсериалы. (0+)
11.40 «Маша и Медведь: Парк чудес». Мультфильм. (0+)
12.20, 13.20, 14.00, 14.50 «ДИКИЙ АНГЕЛ». (16+)
15.50, 17.50 Новые Четыре свадьбы. (16+)
20.10, 21.20, 22.40 Богиня сыска. (16+)
«Богиня сыска» - романтический эксперимент про обыск и свидание.
00.00, 00.30 «МОЯ ВТОРАЯ МАМА». (16+)
01.00, 02.00, 02.40 «ВЕТРЕНЫЙ». (16+)
03.20, 04.00 «ПРОСТО МАРИЯ». (16+)
04.30 «Маша и Медведь». Мультсериал. (0+)

ФЕНИКС ПЛЮС КИНО

08.00, 16.00, 00.00 «ДЕЛО ГАСТРОНОМА № 1». (16+)
Сериал. Драма, история, Россия, 2011 г. В ролях: Сергей Маковецкий, Михаил Пореченков
09.00, 10.00, 17.00, 18.00, 01.00, 02.00 «ОПЕРА. ХРОНИКИ УБОЙНОГО ОТДЕЛА. НОВАЯ ВЕРСИЯ». (18+)
11.00, 12.00, 13.00, 14.00, 19.00, 20.00, 21.00, 22.00, 03.00, 04.00, 05.00, 06.00 «СЕМЬ ЖЕН ОДНОГО ХОЛОСТЯКА». (16+)
Сериал. Комедия, Россия, 2009 г. В ролях: Дмитрий Шевченко, Марат Амираев, Александр Андриенко, Алексей Гущин, Антонина Деманова
15.00, 23.00 «УКРАСТЬ У…» (18+)
07.00 «АЗИАТ». (18+)

СТС LOVE

06.00 Даёшь молодёжь! (16+)
07.00 «Три кота». Мультсериал. (0+)
10.15 «МОЛОДЁЖКА». (16+)
Родители Бакина и Риты готовятся к свадьбе, которая чуть было не сорвалась… Жилин придумывает план, как следить за Казанцевым. Настя пытается наладить отношения с коллективом. А «Медведей» ждёт встреча с бывшими игроками.
22.30 Сердца за любовь. (16+)
00.25 «ПАПИНЫ ДОЧКИ». (16+)
Желая помириться с женой, папа прибегает к советам гламурных журналов.
03.50 Даёшь молодёжь! (16+)

ТВ21

07.00 «ХЭППИ-ЭНД». (16+)
08.50 «МИСТЕР БЛЕЙК К ВАШИМ УСЛУГАМ». (16+)
10.55 «МОЛОДОСТЬ». (18+)
13.05 «КОРОЛЬ ГОВОРИТ». (16+)
15.10 «ТРИ МУШКЕТЕРА: Д'АРТАНЬЯН». (18+)
17.25 «ТРИ МУШКЕТЕРА: МИЛЕДИ». (18+)
19.25 «ЗЕЛЕНАЯ КНИГА». (16+)
Биография, комедия, драма, США, Китай, 2018 г.
21.45 «ВОЛК С УОЛЛ-СТРИТ». (18+)
00.40 «ОХОТА НА ВОРОВ-2: ПАНТЕРА». (18+)
02.40 «ПЛОХАЯ ДЕВОЧКА». (18+)
04.05 «КОРОЛЬ ВЕЧЕРИНОК». (18+)
05.30 «МАЖОРЫ НА МЕЛИ». (16+)

ЛЮДИ, СОБЫТИЯ, ИСТОРИЯ

МИР

05.15 «ТАЕЖНЫЙ ДЕСАНТ». (16+)
06.45 «ОПАСНО ДЛЯ ЖИЗНИ!» (16+)
08.40 Игра в кино. Мультфильмы. (16+)
09.25, 10.20 «ПРИКЛЮЧЕНИЯ ЖЕЛТОГО ЧЕМОДАНЧИКА». (16+)
10.00, 13.00, 18.00 Вместе каждый день
10.10 Предварительный диагноз. (16+)
11.25, 13.15 «НЕУЛОВИМЫЕ МСТИТЕЛИ». (16+)
13.20 «НОВЫЕ ПРИКЛЮЧЕНИЯ НЕУЛОВИМЫХ». (16+)
15.05 «КОРОНА РОССИЙСКОЙ ИМПЕРИИ, ИЛИ СНОВА НЕУЛОВИМЫЕ». (16+)
18.15 «Д'АРТАНЬЯН И ТРИ МУШКЕТЕРА». (16+)
23.25 «ФОРМУЛА ЛЮБВИ». (16+)
01.15 Наше кино. История большой любви. (16+)
02.00 «У САМОГО СИНЕГО МОРЯ». (16+)
03.10 «КОРАБЛИ ШТУРМУЮТ БАСТИОНЫ». (16+)
04.40 Мультфильмы. (12+)

ПОБЕДА

04.50 «ПОБЕГ». (16+)
06.50 «ЧЕМПИОНЫ: БЫСТРЕЕ. ВЫШЕ. СИЛЬНЕЕ». (16+)
08.40 «ВОЗМЕЗДИЕ». (16+)
18.00 «ЛАНДЫШИ. ТАКАЯ НЕЖНАЯ ЛЮБОВЬ». (16+)
Дочь лондонского миллиардера Катя вынуждена спасаться от мафии, которая начала её преследовать после смерти отца. Девушка подделывает документы и оседает в Вологде, где однажды в караоке-баре знакомится с простым парнем Лёхой. Лёха спас её от хулиганов и сразу предложил красотке выйти за него замуж, только жить им придётся в его воинской части. Катя понимает, что это самый надёжный способ спрятаться от бандитов, и соглашается, но теперь лондонской наследнице предстоит узнать каково это - быть офицерской женой…
23.50 «КАЛАЧИ». (16+)
01.25 «ТРЕНЕР». (16+)
03.50 «СПАСИТЕ КОЛЮ!» (16+)

ПЯТНИЦА

05.00 Секреты на кухне. Готовит Юлианна Караулова. (16+)
05.20 Пятница News. (16+)
05.40 Гастротур. Республика Марий Эл. (16+)
06.30 Кондитер. Дети. Торт для Артема Качера. (12+)
07.40 Умнее всех (12+)
09.00 Гастротур. Республика Дагестан. (16+)
09.50 Четыре дачи. Хабаровский край. (16+)
11.20 Четыре дачи. Ленинградская область 3. (16+)
12.50 Четыре дачи. Астраханская область. (16+)
14.30, 15.30, 16.30, 17.30, 18.30, 19.30, 20.30, 21.30, 22.20 Чёрный список. На кухне. (16+)
23.10, 00.10 «ХАДСОН И РЕКС». (16+)
01.00 «ПИСЬМА О ЛЮБВИ». (18+)
02.40 Пятница News. (16+)
03.10 На ножах. Москва. Багратионофф. (16+)
04.00 Секреты на кухне. Готовит Артур Далалоян. (16+)
04.30 Пятница News. (16+)

Ю

05.00 Моя свекровь - монстр (субтитры). (16+)
05.55 Супермама. (16+)
Битва четырёх мам, каждая из которых мечтает стать лучшей и завоевать главный титул!
08.00 Битва за тело. (16+)
10.00 Формула здоровья. (16+)
10.30 Статус: Неравный брак. (16+)
Реалити о любви с разницей в возрасте.
13.20 Беременна в 45. (16+)
Уникальные истории, которые цепляют за душу и которые никого не могут оставить равнодушным.
16.20 Мама в 16. (16+)
Самое честное реалити о взрослении. Девушки-подростки принимают важнейшее решение - родить в 16.
21.00 Дом-2. Новая жизнь. (16+)
00.05 Измены (субтитры). (18+)
02.00 Вкус по карману. (0+)
02.25 Моя свекровь - монстр (субтитры). (16+)

ПОЗНАВАТЕЛЬНЫЕ КАНАЛЫ

365 ДНЕЙ ТВ

00.00 Михаил Погодин. Энциклопедия русской жизни. (12+)
00.30 Морская пехота. (12+)
01.15 Боевые знамёна Отечества. (12+)
01.30 Это их выбор. (16+)
02.15, 06.10, 10.10, 14.20 Война престолов: Подлинная история Европы. (16+)
03.05, 07.00, 11.05 Забытые войны России. (12+)
04.00 Вторая Мировая. Великая Отечественная. (16+)
04.55 Несломленный музей. (12+)
06.00, 14.10 Обыкновенная История. (6+)
08.00 Кровавое правление Стюартов. (16+)
08.50 Искусство победы. Маршал Баграмян. (12+)
09.50 Россия научная. Великие имена. (12+)
12.00 Это подкаст. История. (12+)
13.00 Меж ладожских берегов. (12+)
15.10, 19.10, 23.10 Историограф. (12+)
16.00, 20.00 Оружие холодной войны. (16+)
16.50 Ледоколы войны: «Анастас Микоян». Огненный рейс. (12+)
17.35, 20.45 Русская история. (12+)
18.25, 22.25 Неизвестные сражения Великой Отечественной. (12+)
21.55 Сквозь времена: Усадьба Остафьево - русский Парнас. (12+)

VIJU HISTORY

06.00 Саккара: тайные иероглифы пирамид. (6+)
07.00, 07.55 Затерянные библейские города. (16+)
08.50 Настоящая война престолов: Война объявлена. (16+)
09.40 Настоящая война престолов: Безумный король и дева. (16+)
10.30 Настоящая война престолов: Брачные игры престолов. (16+)
11.25 Настоящая война престолов: Король и император. (16+)
12.15 Семь главных пирамид Древнего Египта. (12+)
13.15 Абу-Симбел: гиганты на Ниле. (12+)
14.15, 15.10, 16.05 Боги Египта. (16+)
17.00 Война за чай. (16+)
18.00 Ниндзя: Воин-тень. (16+)
18.55 Самураи: Охотники за головами. (16+)
19.55 Вильгельм Завоеватель: кузнец своей судьбы. (16+)
20.55 Их называли «викинги». (16+)
21.55 Битва титанов: Дуэль в Тихом океане. (16+)
22.50 Битва титанов: Цусимское сражение. (16+)
23.50 Битва титанов: Гиганты морей. (16+)
00.45, 01.40 Битва титанов. (16+)
02.30, 03.15, 04.05, 04.55 Секреты королевских садов. (12+)
05.40 История вещей. (16+)

ИСТОРИЯ

06.00, 14.55, 00.00, 03.30 Неандерталец. Первый художник. (12+)
06.55, 15.55, 01.00 Последний подвиг русских линкоров. (16+)
07.50, 16.55, 01.50 Кельты: Нерассказанная история. Закат цивилизации. (16+)
08.45, 17.50, 02.45 Русские тайны. XX век. Проект Власов. (16+)
09.35, 18.40 Тайны озера Титикака. (12+)
10.35, 19.40 Эдита Пьеха. Русский акцент. (12+)
11.25, 20.25 Легендарные замки. Нойшванштайн. (12+)
Посреди Баварских Альп, на юге Германии, над облаками возвышается сказочный замок - замок Нойшванштайн.
Белокаменный фасад, множество башен и башенок, асимметричная архитектура. Он похож на фантастический средневековый замок настолько, что вдохновил знаменитого режиссера Уолта Диснея. Такой замок бывает в сказках.
Построенный в конце девятнадцатого века, он является личным творением своего заказчика - короля Баварии Людвига Второго.
12.20, 21.20 Любовь и голуби. Фестиваль-57. (16+)
13.10, 22.15, 04.25 Реванш Вермеера. (12+)

УСАДЬБА

06.00, 06.30, 08.00, 08.25, 10.55, 11.25, 21.00, 21.55, 23.25, 23.50, 02.10, 02.35 Дачные радости. (12+)
06.55 Букварь дачника. (12+)
07.05, 07.20, 07.30, 07.45, 22.25, 22.40, 22.55, 23.10 Про грибы. (12+)
08.55, 00.15 На объекте с Владимиром Гудковым. (12+)
09.25, 00.40 Как построить дом. (12+)
09.55, 10.10, 10.25, 10.40, 01.10, 01.20, 01.35 Вершки-корешки. (12+)
11.55, 03.00 Дачный угодник. (12+)
12.25, 03.25 Ландшафтные эксперименты. (12+)
12.55, 13.10, 13.25, 13.40, 03.50, 04.05, 04.15, 04.30 Домашние заготовки. (12+)
13.55, 14.25, 05.10, 05.35 Обнови свой сад. (12+)
14.55 Правила фермера. (12+)
15.25 Частный сектор. (12+)
15.55, 16.10, 16.25, 16.40 Варенье. (12+)
16.55, 17.25 Декоративный огород. (12+)
17.55 Ботаника с Павлом Стерховым. (12+)
18.25 Сад-шедевр. (12+)
19.00 Секреты садоводства с Мариной Рыкалиной. (12+)
19.15 Дачные хитрости. (12+)
19.30 Урожай на столе. (12+)
20.05, 20.15, 20.30, 20.45 Лучки&Пучки. (12+)
21.35 Правила стройки. (12+)
01.45, 04.45 Профотбор. (12+)

ОХОТА И РЫБАЛКА

06.00, 07.20, 08.45, 16.15, 17.50, 19.25, 21.05, 22.00, 23.30, 01.10, 02.25 Ловись, рыбка. (16+)
Опытный рыболов-любитель Семён Анищенко рассказывает о своих рыбалках в водоемах Юга России. Его любимые снасти - донная и поплавочная удочки, но и других способов ловли он не чурается. В фильмах Семёна всегда много полезной информации.
06.30, 07.45, 09.10, 16.50, 18.25, 22.30, 00.20, 01.30, 02.45 Охота в Удмуртии. (16+)
06.55, 07.10, 08.15, 08.30, 09.40, 11.10, 11.25, 12.50, 13.05, 14.25, 14.45, 17.20, 17.35, 23.00, 23.15, 00.45, 01.00, 02.00, 02.10, 03.15 На природе вкуснее. (16+)
08.10, 11.05, 16.05, 19.55, 00.00, 03.10 О главном. (16+)
«О главном» - еженедельная новостная программа. Это новости, обзоры соревнований, отчёты о мероприятиях и встречи с интересными людьми.
09.55, 11.40, 13.20, 15.00 Зубастая рыбалка. (16+)
10.35, 12.15, 13.55, 15.35 Охота в Приволжье. (16+)
18.55, 19.10, 20.30, 20.45, 00.05 От первого лица. (12+, 16+)
20.00, 21.35 Охота в Беларуси. (16+)
03.30, 04.40, 05.35 Рыбалка в Абхазии. (16+)
04.00, 05.10 Охотник-одиночка. (16+)
04.25 Кто? Куда? Зачем? (16+)

ЖИВИ!

05.00, 10.00 Йога. Женские практики. (12+)
05.30 Аэробика в стиле ретро. (12+)
06.00 Проснись со Стасом. (12+)
06.30, 09.30 Здоровая спина 2.0. (12+)
07.00 YogaУтро. (12+)
07.30 «Утренний заряд» с Димой Брагиным. (12+)
07.45 Здоровые завтраки. (12+)
08.00, 20.30 Антистресс йога. (12+)
08.30, 11.30, 22.15 «Дыши и худей» с Мариной Корпан. (12+)
08.45, 17.30, 22.00 «Антицеллюлитная гимнастика» с Еленой Каркукли. (12+)
09.00 «Скульптурное лицо» с Викторией Цепляевой. (12+)
10.30 Экспресс-фитнес. (12+)
10.45, 17.45 Core-тренировка. (12+)
11.00, 20.00 Функциональный тренинг с элементами капоэйры. (12+)
11.45 Фитнес с резинками. (12+)
12.00, 19.30 Силовой стретчинг. (12+)
12.30 3D фитнес. (12+)
13.00 Фитнес-бикини 2.0. (12+)
13.30 Shuffle Dance. (12+)
14.00 Фитнес-бутик. (12+)
14.30, 19.00 HIIT. (12+)
15.00, 21.00 Пилатес изнутри. (6+)
16.00 Кроссфит 2.0. (12+)
16.30, 22.30 Шпагат. (12+)
17.00 Здоровые ужины. (12+)
17.15 Мистер Драйв. (12+)
18.00, 23.00 Уроки чувственности. (16+)
18.30, 23.30 Экспресс-йога. (12+)
18.45, 23.45 Цигун. Практика гармонии. (12+)

В программе возможны изменения по независящим от редакции причинам. Телепрограмма предоставлена компанией АО «СЕРВИС-ТВ».

СПОРТ

МАТЧ! СТРАНА

06.00 Гандбол. SEHA-Газпром Лига. Финал 4-х. Матч за 3-е место. «СКА-Минск» (Белоруссия) - «Виктор» (Россия). Трансляция из Белоруссии. (6+)
07.55, 14.30 Лёгкая атлетика. ПСБ Чемпионат России. Прямая трансляция из Екатеринбурга
10.30 Страна смотрит спорт. (12+)
11.00, 13.10, 19.25 Новости. (0+)
11.05 «Спорт, который есть. Микрофутзал». (12+)
11.20 Бильярд. BetBoom Лига чемпионов. Трансляция из Москвы. (6+)
12.50 «Великий лучный путь». Специальный репортаж. (12+)
13.15 «БРИКС. Чемпионы». Документальный фильм. (12+)
14.10, 19.30 «Небесная грация». (6+)
18.25 «Формула скорости». Специальный репортаж. (12+)
18.45 «Страна спортивная». (12+)
19.00 Страна смотрит спорт. (12+)
19.50 Водное поло. Кубок мира. Женщины. Трансляция из Австралии. (6+)
21.05 «Великий лучный путь». Специальный репортаж. (12+)
21.25 «География спорта. Ростов Великий». (12+)
21.50 «Век нашего спорта. Истоки». (12+)
22.20 «Дело №». (16+)
22.50 «Самый лучший тренер в мире - Павел Фёдорыч Садырин!» Документальный фильм. (12+)
23.55 Лёгкая атлетика. ПСБ Чемпионат России. Трансляция из Екатеринбурга. (6+)
02.30 «Страна спортивная». (12+)
02.50 Волейбол. Кубок России. Мужчины. Финал шести. 1/2 финала. «Динамо» (Москва) - «Локомотив» (Новосибирск). Трансляция из Москвы. (6+)
05.30 «География спорта. Ростов Великий». (12+)

МУЗЫКА

МУЗ-ТВ

05.00 Муз'итив. (16+)
06.30 PRO-новости. (16+)
Мы знаем о звёздах всё!
06.50 Плейлист | Лето. (16+)
07.40 Звёзды о звёздах. (16+)
08.40 PRO-новости. (16+)
09.00 Звёзды на утро. (16+)
10.00 У-Дачный чарт. (16+)
11.00 Top чарт Европы плюс. (16+)
12.00 PRO-новости. Лучшее. (16+)
12.30 Плейлист | Под шашлычок. (16+)
13.00 Топ-30: Народный хит. (16+)
15.30 Хит-Сториз. (16+)
16.00 Серийный… фанат. Зачем сталкеры преследуют звёзд? (16+)
17.00 Соль. Легенда. (16+)
18.30 Премия МУЗ-ТВ-2025 «Легенда». Лучшее. (16+)
20.25 Народное диско. (16+)
21.20 Танцпол. (16+)
22.00 Dance чарт. (16+)
23.00 Танцпол. (16+)
01.00 Топ-30: Русский плейлист недели. (16+)
02.45 Караоке хит. (16+)
04.00 Плейлист | Лето. (16+)

ДЕТСКИЕ КАНАЛЫ

МУЛЬТ

06.00 «Дракоша Тоша». (0+)
Игрушечный дракон по имени Тоша вместе со своим помощником Той-ройчиком могут любой серый день превратить в настоящий праздник. Но, помимо веселья, они всегда находят ответы на важные вопросы маленьких почемучек.
08.30, 16.00, 19.10, 23.00 «Ми-Ми-Мишки». (0+)
«Ми-ми-мишки» - это веселые истории двух медвежат: Кеши и Белой Тучки. Вместе с героями этой веселой истории, дети будут познавать окружающий мир, знакомиться с самыми разнообразными предметами и тем, как они сделаны, ходить на рыбалку, лечить деревья, вести расследования, добывать мед, читать книжку и даже слетают на Луну!
12.00 «Ми-Ми-Мишки. Руконог». (0+)
12.05 «Мини-Мишки. Красота». (0+)
19.00 МУЛЬТпремьера! «Ми-Ми-Мишки. Руконог», «Мини-Мишки. Красота». (0+)
01.30 «Мини-Мишки». (0+)

О!

05.00 «Совёнок ХопХоп». (0+)
06.00 «Приключения Ам Няма». (0+)
07.00 «Три кота». (0+)
09.00 «Вкусные рисунки. Инструкция». (0+)
Экспресс-гид по кулинарному волшебству.
09.05 «Лунтик». (0+)
10.30 «Ум и Хрум». (0+)
Вкусные приключения монстриков.
12.00 «Котёнок по имени Гав». (0+)
12.20 «Барбоскины». (0+)
15.00 О! Кино! «Белка и Стрелка. Звёздные собаки». (0+)
16.25 О! Кино! «Белка и Стрелка. Карибская тайна». (6+)
17.40 «Барбоскины». (0+)
22.00 «Зоомания». (6+)
22.20 «Ну, погоди!». (0+)
23.00 «Каникулы в Простоквашино». (0+)
23.15 «Зима в Простоквашино». (0+)
23.30 «Бременские музыканты». (0+)
23.55 Союзмультфильм представляет… (0+)
03.00 «Ум и Хрум». (0+)

КАРУСЕЛЬ

05.00 Ранние пташки. «Барбоскины». (0+)
07.00 «С добрым утром, малыши!» (0+)
07.30 «Маша и Медведь». (0+)
08.25 «Бумажки». (0+)
09.05 «Маша и Медведь». (0+)
10.20 «Мастер Витя и Мотор». (0+)
12.40 «Команда Флоры. Экопатруль». (0+)
14.25 «Простоквашино». (0+)
16.30 «КАНИКУЛЫ СВЕТОФОРОВЫХ». (6+)
У Светофоровых долгожданный отпуск! И отправятся они отдыхать не одни, а с лучшими друзьями! Их ждут увлекательные приключения, море позитива и важные жизненные уроки.
17.00 «Бременские музыканты». (0+)
17.25 «По следам бременских музыкантов». (0+)
17.45 «Горошек и компания». (6+)
19.30 Семейное кино. «БЕЛЛЬ И СЕБАСТЬЯН: ДРУЗЬЯ НАВЕК». (12+)
Себастьян стал почти совсем взрослым и даже почти не прогуливает школу. У Белль появилось очаровательное потомство. У Пьера и Анжелины тоже все неплохо, и даже старый Сезар ворчит меньше обычного. Всеобщую идиллию прерывает появление загадочного и злобного незнакомца. Он называет себя настоящим хозяином Белль и крадет ее вместе с щенятами. До сих пор Белль помогала Себастьяну выпутываться из любых авантюр, но теперь ему в одиночку предстоит побороться за своего лучшего друга. Получится у Себастьяна восстановить справедливость и вернуть Белль домой?
21.00 «Спокойной ночи, малыши!» (0+)
21.15 «Тюленьки». (6+)
23.00 «Маугли». (6+)
00.45 «Гадкий утёнок». (0+)
01.00 «Вовка в Тридевятом царстве». (0+)
01.20 «Дюймовочка». (0+)
01.50 «Паровозик из Ромашкова». (0+)
02.00 «Зоомания». (6+)
02.20 «Смешарики». (0+)

ДЕТСКИЙ МИР

06.00, 14.00, 22.00 «Супер Крылья. Суперкоманда и мир динозавров». (6+)
Когда древние миры зовут на помощь, Джет и его Суперкоманда отправляются в прошлое, чтобы спасти динозавров и доказать: настоящая дружба сильнее времени.
10.00, 18.00, 02.00 «Корги по имени Моко. Новый питомец». (6+)
10.25, 18.25, 02.25 «Колобанга». (6+)
11.00, 19.00, 03.00 «Карбот». (6+)
Мальчик Чен становится обладателем волшебного кубика. Стоит правильно повернуть грани, и появится настоящий робот-трансформер Карбот, верный друг, всегда готовый прийти на помощь.
12.30, 20.30, 04.30 «Цветняшки! Мультишкола». (0+)
Очаровательные Цветняшки подготовили новую серию игровых уроков, которые помогут малышам развить внимание, мышление и восприятие.

МУЛЬТИЛАНДИЯ

06.00 «Простоквашино». (0+)
10.00 «Три кота». (0+)
В маленьком уютном домике живёт кошачья семья - мама, папа и три котёнка. Старший котёнок Компот умный и рассудительный, средний - Коржик - весельчак, а младшая Карамелька самая сообразительная. Коржик, Карамелька и Компот очень любознательные котята и каждый день учатся чему-то новому. При помощи смекалки, фантазии и советов родителей они не только находят выход из любой ситуации, но и приобретают новые знания.
16.00 «Барбоскины». (0+)
20.00 «Кот Басик». (0+)
21.00 «Три кота». (0+)
00.00 «Просто о важном. Про Миру и Гошу». (0+)
01.00 «Чуч-Мяуч». (0+)
01.45 «Простоквашино». (0+)

ПРАВОСЛАВНЫЙ КАНАЛ

СПАС

05.00 День Патриарха. (0+)
05.10 Завет. Жизнь Христа. (6+)
05.55 Прямая линия жизни. (16+)
06.45 Лики Богородицы: Иверская икона Божией Матери. Икона Божией Матери «Троеручица». (0+)
07.15 Мультфильмы. (0+)
07.55 Семеро по лавкам: искусство невозможного. (6+)
08.20, 20.30, 03.15 Простые чудеса. (12+)
09.20 От воскресенья до воскресения. (6+)
09.35 Пилигрим. Великий северный путь. (6+)
10.25, 11.05 В поисках святого города. (0+)
11.40 Византия. Жизнь после смерти. 5 серия. (0+)
12.30 В поисках Бога. (12+)
13.00 Профессор Осипов. (0+)
13.30, 15.40 «ХОЗЯЙКА ДЕТСКОГО ДОМА». (0+)
17.40 Русский ковчег с Яном Таксюром. (12+)
18.40 «ЧУЖОЕ ИМЯ». (12+)
21.30 «Бесогон». Авторская программа Никиты Михалкова. (18+)
22.35, 04.05 Русский мир. (12+)
23.35 Святые воины: Феодор Ушаков. (6+)
00.05 «София». Миссия. (12+)
01.20 Ангелы с моря. (0+)
02.05 Помощники командира. Капелланы Северного Флота. (0+)
02.45 Пророки: Иона. (0+)

Православный календарь

25 июля
Седмица 8-я по Пятидесятнице. Глас 6.
Мчч. Прокла и Илария.



Прп. Михаила Малеина. Прав. Вероники Палестинской. Мц. Голиндухи, во Святом Крещении Марии. Мчч. Феодора варяга и сына его Иоанна, в Киеве. Прп. Арсения Новгородского. Прп. Симона Воломского. Прпп. Иоанна и Гавриила Святогорцев (Груз.). Иконы Божией Матери, именуемой «Троеручица».

Поста нет.

«Женщина без веры жить не может. Или она после временного неверия опять скоро возвращается к вере в Бога, или же начинает быстро разлагаться. Другое дело мужчина: он может жить без веры. Окаменеет совершенно, станет соляным столбом – таким окоченелым и живет. А женщина так не может».
Прп. Варсонофий Оптинский (Плиханков)

СОЛНЦЕ (ВОСХОД/ЗАХОД) ФАЗЫ ЛУНЫ

20 июля	Восход: 4 ч. 13 м. Заход: 20 ч. 57 м. Долгота дня: 16 ч. 44 мин.	Растущая Луна в знаке Весов
21 июля	Восход: 4 ч. 15 м. Заход: 20 ч. 56 м. Долгота дня: 16 ч. 41 мин.	Растущая Луна в знаке Скорпиона
22 июля	Восход: 4 ч. 17 м. Заход: 20 ч. 54 м. Долгота дня: 16 ч. 37 мин.	Растущая Луна в знаке Скорпиона
23 июля	Восход: 4 ч. 18 м. Заход: 20 ч. 53 м. Долгота дня: 16 ч. 35 мин.	Растущая Луна в знаке Скорпиона
24 июля	Восход: 4 ч. 20 м. Заход: 20 ч. 51 м. Долгота дня: 16 ч. 31 мин.	Растущая Луна в знаке Стрельца
25 июля	Восход: 4 ч. 22 м. Заход: 20 ч. 49 м. Долгота дня: 16 ч. 27 мин.	Растущая Луна в знаке Стрельца
26 июля	Восход: 4 ч. 24 м. Заход: 20 ч. 48 м. Долгота дня: 16 ч. 24 мин.	Растущая Луна в знаке Козерога

НАШ КАЛЕНДАРЬ С 20 ПО 26 ИЮЛЯ

ЭТОТ ДЕНЬ В ИСТОРИИ

20 ИЮЛЯ
В 1924 году основана Международная шахматная федерация.
В 1969 году космический корабль «Аполлон-11» совершил первую в истории посадку на Луну.
21 ИЮЛЯ
В 1804 году в России принят первый цензурный устав.
В 1983 году в Антарктиде на советской научной станции «Восток» была зафиксирована самая низкая в истории Земли температура: – 89,2 °С.
22 ИЮЛЯ
В 1795 году в Москве в имении графа Шереметева основан крепостной театр-дворец «Останкино».
В 1946 году была основана Всемирная организация здравоохранения.
23 ИЮЛЯ
В 1923 году в Москве основан Научно-исследовательский институт скорой помощи имени Н. В. Склифосовского.
24 ИЮЛЯ
В 1938 году на рынке появилась первая партия растворимого кофе.
25 ИЮЛЯ
В 1832 году в Петербург была привезена Александровская колонна.
В 1984 году состоялся первый выход женщины-космонавта (Светланы Савицкой) в открытый космос.
26 ИЮЛЯ
В 1730 году императрица Анна Иоанновна подписала указ об отливке Большого Успенского колокола (Царь-колокола).
В 1951 году в Новгороде найдена первая берестяная грамота.

ИМЕНИННИКИ

НЕ ЗАБУДЬ ПОЗДРАВИТЬ

20 ИЮЛЯ. Евдокия, Павел.
21 ИЮЛЯ. Николай, Феодор.
22 ИЮЛЯ. Александр, Кирилл, Константин, Феодор.
23 ИЮЛЯ. Антоний, Василий, Георгий, Даниил, Пётр.
24 ИЮЛЯ. Ольга, Елена.
25 ИЮЛЯ. Арсений, Вероника, Иоанн, Мария, Михаил.
26 ИЮЛЯ. Гавриил, Иулиан, Стефан.

ПРАЗДНИКИ

НЕ ЗАБУДЬ ОТМЕТИТЬ

20 ИЮЛЯ ■ Международный день шахмат ■ Международный день Луны
21 ИЮЛЯ ■ День нездоровой пищи
22 ИЮЛЯ ■ День защитников неба Москвы ■ Всероссийский день бокса
23 ИЮЛЯ ■ Всемирный день китов и дельфинов ■ День дачника в России
24 ИЮЛЯ ■ День кадастрового инженера в России ■ День флориста в России
25 ИЮЛЯ ■ День сотрудника органов следствия РФ ■ День речной полиции в России ■ День малины
26 ИЮЛЯ ■ День парашютиста в России ■ День Военно-Морского Флота России ■ Всемирный день бабушек, дедушек и пожилых людей ■ День дяди и тети

НАРОДНЫЕ ПРИМЕТЫ

На Прокла поле от росы промокло

20 июля считалось днем Федота Стража. В народе про этот день говорили: «Святой Федот тепло дает». Гром в день Федота Стража означал долгое ненастье.
Погода **21 июля**, в день Фёдора Колодезника, соответствовала погоде на Ильин день (2 августа).
В день Панкратия и Кирилла, **22 июля**, было принято наблюдать за черникой: если ягоды еще не поспели – осень будет холодной.
23 июля, в день Антония Громоносца, приметы были связаны с громом: грозовые раскаты говорили о рыбном улове, резкий гром – о скором тихом дожде, гулкий – о ливне.
В день Ольги Страдницы, **24 июля**, о грядущей погоде судили по картофелю. Если стебли картофеля подняты, то погода будет солнечной, а если поникли – дождливой.
Роса **25 июля**, в день Прокла Плакальщика, могла рассказать о погоде: сильная утренняя роса предвещала ясные дни, а скудные росы – ненастье. Про этот день говорили: «На Прокла поле от росы промокло».
В день Архангела Гавриила, **26 июля**, было принято подмечать – сухо или дождь за окном. Сухая погода в этот день обещала погожую осень.



Высшая степень саморазвития – подстроить потребности своего организма под акции в супермаркетах.

ТЕЛЕК

Газета «ТЕЛЕК пресса.ру».
Газета зарегистрирована Федеральной службой по надзору в сфере связи, информационных технологий и массовых коммуникаций Свидетельство ПИ № ФС 77 – 77734 от 29.01.2020 г.
Издается с февраля 2012 года

КАРДОС ИЗДАТЕЛЬСКАЯ ГРУППА

Учредитель, редакция и издатель: ООО «Издательская группа «КАРДОС»
Генеральный директор Вавилов А.Л.
Адрес редакции: 127018, Россия, г. Москва, ул. Полковая, д. 3, стр. 4., e-mail: telek@kardos.ru
Адрес издателя: 111675, Россия, г. Москва, ул. Святоозерская, д. 13, этаж 1, пом. VII, ком. 4, офис 4.

Главный редактор БАКЛАНОВ О.С.
Тел. 8-495-580-95-77
Зам. главного редактора ЯШКОВА А.А.
Региональный редактор ЖУЧКОВА С.С.
Бильд-редактор ТЮТЧЕВА Л.В.
Заместитель генерального директора по дистрибуции ЗАВЬЯЛОВА О.А.
Тел. 8-495-937-95-77, доб. 220, e-mail: distrib@kardos.ru
Отдел подписки:
Тел. (495) 937-95-77, доб. 237, e-mail: distrib@kardos.ru

Заместитель генерального директора по рекламе и PR ДАНДЫКИНА А.Л.
Ведущий менеджер по работе с рекламными агентствами БАХМУТОВА О.В.
Телефон: +7 (495) 937-95-77, доб. 273
Ведущий дизайнер: НЕМЫКИН Н.Н.
Телефон департамента рекламы: +7 (495)-792-47-73,
e-mail: reklama@kardos.ru

№ 29 (754). Время подписания в печать по графику: 01.00 час. 14.07.2026 г., фактическое: 01.00 час. 14.07.2026 г. Дата изготовления: 14.07.2026 г.
Срок годности не ограничен. Дата выхода в свет 15.07.2026 г. Тираж 688 740.
Отпечатано в типографии АО «Прайм Принт Москва», 141700, Россия, Московская область, город Долгопрудный, Лихачевский проезд, д. 5В. Заказ 1742.
Выходит во всех областях ЦФО.
Общий тираж 804 990. Сайт газеты **telek.kardos.media**
Еженедельная семейная газета для читателей 12+. Объём 5 п.л.
Розничная цена свободная.
Подписной индекс П2939 в каталоге «ПОЧТА РОССИИ» и на сайте https://podpiska.pochta.ru
Копирование без указания источника запрещено. Редакция не несёт ответственности за достоверность содержания рекламных материалов.
Телепрограмма предоставлена компанией АО «СЕРВИС-ТВ».

Газета печатается в городах: Москва, Санкт-Петербург, Воронеж

ПЕРВЫЙ



06.55 «Часовой». (12+)

06.00 Новости
06.10 Играй, гармонь любимая! (12+)
06.55 «Часовой». (12+)
07.25 «Здоровье». (16+)
08.30 «Золотая коллекция Союзмультфильма». (0+)
09.10 «Непутевые заметки» с Дм. Крыловым. (12+)
09.30 «Мечталлион». Национальная Лотерея. (12+)
10.00 Новости (с субтитрами)
10.15 Премьера. «Наследие адмирала Ушакова. Формула победы». (12+)
11.10 «Жизнь своих». (12+)
12.00 Новости (с субтитрами)
12.15 «Бесстрашие таланта». К 80-летию Бориса Эйфмана». (12+)
13.20 «История российского флота». (12+)
15.55 «Русский мир». Концерт Олега Газманова. (12+)
18.00 Вечерние новости (с субтитрами)
19.00 **ПРЕМЬЕРА. «СКРЫТЫЕ МОТИВЫ»** Россия 2020 г. Мелодрама. В ролях: Светлана Колпакова, Игорь Бочкин. Нина Покровская - счастливая жена и мать, когда-то работавшая следователем.
21.00 «Время»
23.00 «Большая игра». (16+)
00.10 ПОДКАСТ.ЛАБ. (16+)

5-Й КАНАЛ

05.00 **«СВИДЕТЕЛИ».** (16+)
06.25 **«БЫВШИХ НЕ БЫВАЕТ».** (16+)
10.20 **«ТАЙФУН».** (16+)
14.20 **«НАШ СПЕЦНАЗ».** (16+) Россия, 2024 г. Детектив. В ролях: Сергей Горобченко, Никита Чеканов, Матвей Жизневский. Бойцы питерского СОБРа приезжают в Инушетия на тренировочные сборы. И прямо с вокзала приходят на помощь местным силовикам. Автоцистерна снесла экипаж ДПС и мчится в сторону гор. Водитель отстреливается, его ликвидируют. В цистерне - краденая нефть. Но зачем погибать за нефть?
21.35 **«ЧУЖОЙ».** (16+)
01.55 **«ТАЙФУН».** (16+)

РОССИЯ

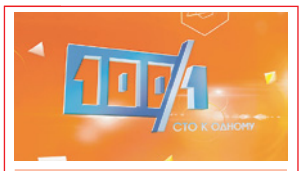

10.10 Сто к одному

05.55 **«ТЕРАПИЯ ЛЮБОВЬЮ».** (16+)
08.00 Местное время. Воскресенье
08.35 «Когда все дома с Тимуром Кизяковым»
09.25 Утренняя почта с Николаем Басковым
10.10 Сто к одному
11.00 Вести
11.30 Вести. Местное время
12.00 «Рассказы из русской истории». (12+)
12.50 **«КАПИТАН ЧЕТВЁРТОГО РАНГА». КО ДНЮ ВОЕННО-МОРСКОГО ФЛОТА РФ.** (12+) Россия, 2024 г. В ролях: Тимофей Кочнев, Никита Табунщик 1997 год. В военно-морском лагере в Ленинградской области юноши со всей страны пытаются пройти курс молодого бойца...
14.30 Вести
15.00 «Парад юмора». (16+)
17.00 Вести
17.50 «Песни от всей души». (12+)
20.00 Вести
22.30 Воскресный вечер с Владимиром Соловьёвым. (12+)
01.10 «Рассказы из русской истории». (12+)
01.55 «Адмирал Кузнецов. Флотоводец Победы». (12+)
02.45 **«ТЕРАПИЯ ЛЮБОВЬЮ».** (16+)
04.37 Перерыв в вещании

ЗВЕЗДА

05.15 **«КОРАБЛИ ШТУРМУЮТ БАСТИОНЫ».** (12+)
06.55 **09.10 «СЛУШАТЬ В ОТСЕКАХ».** (12+)
09.00 18.00 Новости дня. (16+)
09.55 «Военная приемка». (12+)
10.40 «Легенды армии» с Александром Маршалом. (12+)
12.20 **«НАХИМОВЦЫ».** (16+)
14.10 **«ВИКИНГ-2».** (16+) Молодой следователь Денис Шевельков переводится в следственный комитет маленького городка, где живет его невеста.
18.15 «История российского флота». (16+)
01.10 **«МООНЗУНД».** (12+)
03.30 «Шедевры военных музеев». (12+)

ТВЦ



11.50 «Наша смешная жизнь». (16+)

05.20 **«ВИШЕНКА НА ТОРТЕ».** (16+)
06.50 «Адмирал Нахимов. Выбор чести». (16+)
07.40 **«ВЫСОКО НАД СТРАХОМ».** (12+)
09.35 **«БЕГЛЯНКА».** (16+)
11.30 События
11.50 «Наша смешная жизнь». (16+)
12.35 **«ЖЕНАТЫЙ ХОЛОСТЯК».** (12+)
14.30 События
14.45 «Дорогие товарищи. Последняя любовь Брежнева». (16+)
15.35 «Охота на маньяка. Дело о стаффордширском терьере». (16+)
16.20 «Настоящий детектив. Почтальон звонит дважды». (16+)
17.10 **«СЕРЁЖКИ С САПФИРАМИ».** (12+) Россия, 2020 г. Детектив. В ролях: Т. Арнтгольц, К. Стрельников, С. Арзуманов, М. Митяшин. Врач-физиотерапевт Ольга Соловьева давно в разводе и воспитывает сына-подростка. Однажды в ее кабинете появляется новый пациент - полковник запаса Михаил Зорин.
20.55 **«ШРАМ».** (16+)
00.35 События
00.50 «Петровка, 38». (16+)
01.00 **«ДЕВИЧИЙ ЛЕС».** (12+)
04.15 «Смешите меня семеро». (12+)
05.15 «Назад в СССР». (16+)
05.55 Перерыв в вещании

ОТР

06.00 «Город с историей». (12+)
06.25 **«ДЕПУТАТ БАЛТИКИ».** (12+)
08.00 17.00 Пёстрый мир. (12+)
09.00 16.00 «Календарь». (12+)
09.30 **«ЮНГА СЕВЕРНОГО ФЛОТА».** (16+)
11.00 12.05 ОТРажение. День Военно-Морского Флота РФ
12.00 15.00 19.00 Новости
12.35 **«ДЕВУШКА БЕЗ АДРЕСА».** (16+)
14.05 «Большая страна». (12+)
15.05 «Моя история». (16+)
16.25 Острова в океане. (12+)
17.20 **«ЖИЗНЬ ПРЕКРАСНА».** (16+)
19.15 **«КОМАНДИР СЧАСТЛИВОЙ «ЩУКИ».** (16+)
20.55 **«СИБИРСКИЙ ЦИРЮЛЬНИК».** (12+)
23.45 «Женщины, создающие кино». (18+)
00.45 **«РЕСПУБЛИКА ШКИД»**

НТВ



11.00 «Чудо техники». (12+)

04.35 **«ДЕСАНТ ЕСТЬ ДЕСАНТ».** (16+) Зэк Плаха узнает о планируемой перевозке Птицы в спецбольницу за пределами тюрьмы и решается на побег. Убив охрану, он с помощью подручных зэков захватывает санитарную машину и скрывается.
08.00 «Сегодня»
08.20 «У нас выигрывают!» (12+)
10.00 «Сегодня»
10.20 «Первая передача». (16+)
11.00 «Чудо техники». (12+)
11.50 «Дачный ответ». (0+)
13.00 «НашПотребНадзор». (16+)
14.00 10 лет в эфире! «Однажды...» (16+)
15.00 «Своя игра». (0+)
16.00 «Сегодня»
16.20 «Следствие вели...» (16+)
19.00 «Сегодня»
19.40 10 лет «Секрету на миллион»! Самые громкие секреты. (16+)
22.40 «Большая дискотека «Авторадио». (12+) Телевизионная версия концерта. В этот вечер зрители увидят феерические номера от главных звёзд российской эстрады.
02.35 **«РОЗЫ ДЛЯ ЭЛЬЗЫ».** (16+)
04.15 **«АГЕНТСТВО СКРЫТЫХ КАМЕР».** (16+)

МОСКВА 24

06.00 07.00 07.30 08.00 08.30 09.00 09.30 10.00 11.00 11.30 12.00 12.30 13.00 13.30 14.00 14.30 15.00 15.15 15.30 16.00 17.00 18.00 19.00 19.30 20.00 20.30 21.00 22.00 23.00 00.00 «Новости». (16+)
06.30 16.25 «Выбор Рыбова». (12+)
07.45 13.45 «Физкультура». (12+)
10.05 «Москва. Итоги». (12+)
11.35 21.30 23.30 «Спецреп»
12.45 «Архитектура заботы». (12+)
14.35 20.35 «Сити. Столик на двоих». (12+)
14.50 16.50 19.50 «Москва - столица спорта». (12+)
15.35 18.30 «Интервью». (12+)
17.30 01.10 «Спецпроект. Наука». (12+)
22.30 «Построено в Москве»
00.10 «Мослекторий». (12+)

РОССИЯ К Культура



19.30 Новости культуры

06.30 Библейский сюжет
07.05 «Мультфильмы»
08.25 «Запечатленное время»
08.50 **«ТАИНСТВЕННАЯ НАХОДКА»**
10.05 «Исторические курорты России»
10.35 **«НОС»**
12.15 01.10 «Страна птиц»
12.55 «Марис Лиепа... Я хочу танцевать сто лет». К 90-летию со дня рождения Мариса Лиепы
13.35 Фильм-балет «Спартак»
15.10 «Золушка». Добрые люди, где же вы?»
15.50 **«ЗОЛУШКА»**
17.10 «Почему Луна не из чугуна»
17.55 Родной голос
18.40 «Твердыни земли русской» Смоленск - один из древнейших русских городов. Смоленский кремль сначала был окружён валом и частоколом, который позволил устоять городу в ходе набегов...
19.45 **«КОРАБЛИ ШТУРМУЮТ БАСТИОНЫ»** День военно-морского флота
21.20 «Дети моря»
23.00 **«ДЖЕЙН ЭЙР»**
00.40 «Роман в камне»
01.50 «Искатели»
02.35 «История одного преступления»
03.00 Перерыв в вещании

ПОДМОСКОВЬЕ

05.00 03.00 «Будни». (16+)
06.00 «Дача 360». (12+)
06.40 14.00 «ИнДизайн». (12+)
07.10 14.30 «Всё просто!» (12+)
07.35 «Док. фильм». (16+)
08.00 17.35 «Город с историей». (12+)
09.10 «Семейный маршрут»
10.05 «Погода на любой вкус»
11.00 «Поездка со вкусом»
11.30 17.05 «Выходные в Подмосковье». (12+)
12.00 20.00 «Новости 360»
12.30 «Сделано в России»
12.55 «Внимание! Еда!» (12+)
15.00 «Простая медицина»
15.30 «СССР. Знак качества»
16.10 «За МКАДром». (12+)
16.40 «Лето в Подмосковье»
18.10 «Едем!» (16+)
20.30 «Интервью 360». (16+)
21.00 «Сенсация или провокация?» (16+)
23.30 «Исторический подкаст»
00.30 «Криминальный оберег»

СТС

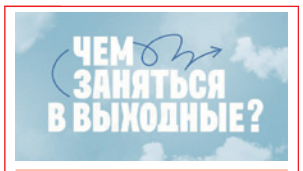

08.55 «Чем заняться в выходные?» (16+)

05.00 «100 мест, где поесть». (16+)
08.15 ПроСТО кухня. (12+)
08.55 «Чем заняться в выходные?» (16+)
09.25 «Лунные приключения». (12+)
11.05 «Страшилка и тайна города света». (6+)
12.55 «Сельма в городе призраков». (6+)
14.40 **«МАРА И БОГ ОГНЯ».** (12+) Германия, 2015 г. Фэнтезийная драма. В ролях: Ян Йозеф Лиферс, Кристоф Мария Хербст, Карин С. Тице. Древний скандинавский Бог хитрости, обмана и коварства Локи может вырваться на свободу. Девочка-волшебница Мара, профессор Вайсингер, великий воин Зигфрид и дракон-саламандра Фафнир вступают в противостояние с ним...
16.35 **«ХРОНИКИ ПРИЗРАЧНОГО ПЛЕМЕНИ».** (16+)
18.50 **«ИНОСТРАНЕЦ».** (16+)
21.00 **«ГЛУБОКОВОДНЫЙ ГОРИЗОНТ».** (16+)
23.05 **ВПЕРВЫЕ НА СТС! «ИЗ ГЛУБИНЫ».** (16+)
00.55 **ВПЕРВЫЕ НА СТС! «ПОДВОДНЫЙ КАПКАН».** (16+)
02.20 **«ЗАЛОЖНИКИ МАРСА».** (16+)
03.55 «100 мест, где поесть». (16+)

МОСКВА. ДОВЕРИЕ

05.55 08.05 12.50 01.00 02.40 «Новости дня». (16+)
06.10 03.45 «Улицы московские». (12+)
06.35 «Юмор на все времена». (16+)
07.20 «Тайны кино». (16+)
08.15 **«ЗАВТРАК НА ТРАВЕ».** (16+)
10.40 **«ЧЕЛОВЕК С БУЛЬВАРА КАПУЦИНОВ».** (16+)
12.20 «Знатоки Москвы». (12+)
13.00 **«ПЕТЛЯ».** (16+)
16.20 «Московский детектив». (16+)
16.45 **«ТЕНИ ИСЧЕЗАЮТ В ПОЛДЕНЬ».** (16+)
20.15 **«ВОЗВРАЩЕНИЕ «СВЯТОГО ЛУКИ».** (16+)
21.55 **«ЧЁРНЫЙ ПРИНЦ».** (16+)
23.30 **«ВЕРСИЯ ПОЛКОВНИКА ЗОРИНА».** (16+)

Сериалы Фильмы (0+) рекомендуется детям любого возраста (6+) не рекомендуется детям до 6 лет (12+) не рекомендуется детям до 12 лет (16+) не рекомендуется лицам моложе 16 лет (18+) не рекомендуется лицам моложе 18 лет

В ПРОГРАММЕ ВОЗМОЖНЫ ИЗМЕНЕНИЯ ПО НЕЗАВИСЯЩИМ ОТ РЕДАКЦИИ ПРИЧИНАМ.

Телепрограмма и фотоанонсы предоставлены компанией АО «СЕРВИС-ТВ». Знаком возрастного ограничения не отмечены телепередачи, транслируемые в эфире без предварительной записи или являющиеся информационной продукцией, имеющей значительную историческую, художественную или иную культурную ценность для общества, или предназначенные для детей, не достигших возраста 6 лет

РЕН

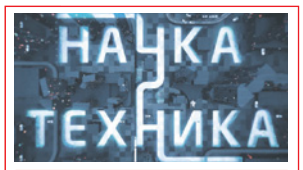

11.00 «Наука и техника». (16+)

05.00 00.30 «Самые шокирующие гипотезы». (16+)
06.00 «С бодрым утром!» (16+)
08.30 12.30 16.30 23.00 «Новости». (16+)
09.00 «Самая народная программа». (16+)
10.00 «Знаете ли вы, что?» (16+)
11.00 «Наука и техника». (16+)
12.00 16.00 Информационная программа 112. (16+)
13.00 «Неизвестная история». (16+)
14.00 «Легенды и мифы». (16+)
16.55 «Что мы знаем о планете Земля?» (16+)
17.55 23.25 «Документальный спецпроект». (16+)
18.55 **«РАСПРАВА».** (16+) США - Великобритания, 2018 г. Боевик.
20.50 **«НАЁМНИК».** (16+)

ТНТ



05.50 «САШАТАНЯ». (16+)

07.00 «Однажды в России». (16+)
11.00 «Экстрасенсы. Битва сильнейших». (16+)
18.30 «Большой куш». (16+) 12 звёздных пар вступают в стратегическую игру с высокими ставками. Каждый участник получает чемодан, но только в одном из них спрятаны 10 млн рублей, а в другом - чёрная метка, означающая вылет из проекта. Чтобы дойти до финала, героям предстоит блефовать, заключать союзы, менять чемоданы...
21.00 «Погоня». (16+) Участники оказываются в центре масштабной городской игры, где главная задача - любой ценой избежать поимки.
23.00 «Шоу Воли». (16+)
00.10 «Мастер игры». (16+)
02.15 «Однажды в России». (16+)
05.00 «Утро ТНТ»-2026». (16+)
05.50 **«САШАТАНЯ».** (16+)

ТВ-3

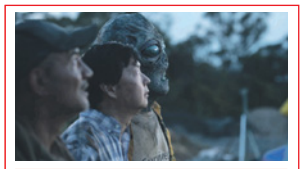

12.45 «ОККУПАЦИЯ: МИССИЯ «ДОЖДЬ». (16+)

06.00 «Мультфильмы». (0+)
09.00 «Слепая». (16+)
10.45 **«ЗИП И ЗАП НА ОСТРОВЕ КАПИТАНА».** (12+)
12.45 **«ОККУПАЦИЯ: МИССИЯ «ДОЖДЬ».** (16+)
15.30 **«ВОЙНА ДИНОЗАВРОВ».** (16+) Южная Корея, 2007 г. Согласно древней корейской легенде ужасные создания Имуги должны вернуться и разрушить планету. Репортер Итан Кендрик вместе с девушкой Сарой пытаются спасти жителей города, пока гигантские чудовища приближаются к Лос-Анджелесу...
17.00 **«ТИТАН».** (16+)
19.00 **«УНИВЕРСАЛЬНЫЙ СОЛДАТ».** (16+)
21.00 **«ТЮРЬМА СУПЕРЗЛОДЕЕВ».** (16+)
23.15 **«АГЕНТ ТРИ НУЛЯ».** (18+)
01.15 Мистические истории. (16+)

ЧЕ

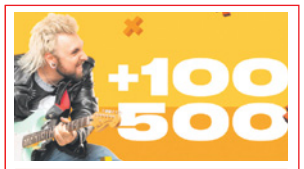

19.00 «+100500». (16+)

06.30 **«УБОЙНАЯ СИЛА».** (16+) Россия, 2001 г. Криминальный. В ролях: Андрей Федорцов, Константин Хабенский, Николай Лавров, Алексей Нилов, Александр Половцев, Сергей Селин, Михаил Трухин. Продолжение повествования о нелегких буднях питерских ментов, начало которого показано в сериале «Улицы разбитых фонарей». В отдел по расследованию преступлений появляются новые сотрудники, которые сразу включаются в сложную и подчас очень опасную работу. Теперь их деятельность не ограничивается пределами родного города: Чечня, Америка, Африка - куда только не заносит героев профессия.
19.00 «+100500». (16+)
00.00 Опасные связи. (18+)
02.00 **«УБОЙНАЯ СИЛА».** (16+)

МАТЧ ТВ



23.15 Профессиональный бокс. (16+)

06.00 Профессиональный бокс. Т. Цзю - Э. Спенс. Прямая трансляция из Австралии
07.30 09.05 04.25 Новости
07.35 18.25 00.30 Все на Матч! Прямая трансляция
09.10 Художественная гимнастика. Evgeniya Cup. Гала-концерт. Трансляция из Омска. (12+)
10.45 «Сергей Дмитриев: «В Зенит, домой!» (12+)
11.55 Футбол. «Енисей» (Красноярск) - «Велес» (Москва). Лига Пари. Прямая трансляция
14.00 Лёгкая атлетика. ПСБ Чемпионат России. Прямая трансляция из Екатеринбурга
19.00 Футбол. «Рубин» (Казань) - «Краснодар». Альфа-Банк Кубок сильнейших. Российская Премьер-Лига. Прямая трансляция
21.30 «После футбола»
23.15 Профессиональный бокс. (16+)
02.00 Смешанные единоборства. (16+)

ДОМАШНИЙ

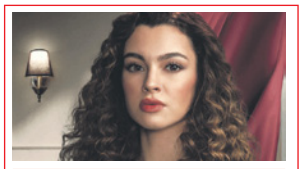

06.25 «НОЧНАЯ СКАЗКА». (16+)

06.25 **«НОЧНАЯ СКАЗКА».** (16+)
10.00 **«ТОНКИЙ ЛЁД».** (16+) Россия, 2015 г. Мелодрама. В ролях: Екатерина Гусева, Алексей Гуськов. Порядок жизни в этой семье долгие годы диктовался волей Игоря Палагина, мужа и отца, успешного строительного магната. Но он и представить не мог, что случайная встреча его жены Ирины с бизнесменом Андреем Гаврюшовым зайдет настолько далеко...
23.30 **«ДАЛЁКАЯ И БЛИЗКАЯ».** (16+) Россия, 2023 г. Мелодрама. В ролях: Варвара Бородина, Михаил Гудошников, Дмитрий Гудочкин. Одинокая Соня - архитектор в крупном бюро большого города, практически вся её жизнь проходит на работе. Несколько лет назад она была помолвлена и собиралась замуж за Артёма.
03.20 **«КРАСАВИЦА».** (16+)

НАШ ДЕТЕКТИВ – ЛОГИЧЕСКАЯ ЗАДАЧА

Ограбление в старом парке



Уважаемые читатели, мы предлагаем вам детектив-загадку. Внимательно прочитав его, вы сможете сами найти решение. Для этого вам предстоит включить свою смекалку на полную.

Очередное дежурство майора Петровича началось с вызова на грабеж. Группа подъехала к старому, но любимому горожанами, парку, обнесенному изящным кованым забором.

– Все, приехали, – сказал водитель, вынимая ключ из замка зажигания. – Поезд дальше не идет, просьба освободить вагоны, – добавил он, подражая голосу диктора в метро.

– А мог бы и сходить, – проворчал криминалист, которому предстояло нести до места преступления довольно тяжелый чемодан с оборудованием.

– Не гунди, – ответил ему один из оперов, высокий красавец богатырского телосложения. – Донесу я твой чемодан. Но с тебя пиво!

– Не вопрос! – обрадовался криминалист, чья субтильная фигура была в отделении постоянным поводом для дружеских шуток.

– Куда хоть идти-то? – спросил опер-богатырь, легко подхватывая чемодан криминалиста.



– К пруду идите, – водитель махнул рукой куда-то вглубь парка. – Может, искупнетесь заодно, – добавил он с еле слышной ноткой зависти.

Всю последнюю неделю стояла сильная жара. Земля высохла до хруста, солнце палило так, что плавился асфальт. Очень хотелось дождя или хотя бы искупаться, но не у всех была такая возможность.

– Я знаю, где тут пруд, – сказал Петрович. – За мной!

Майор решительным шагом направился в парк, группа последовала за ним. Пройдя до середины широкую тенистую аллею высоких лип, свернули на узкую тропинку, выложенную серой тротуарной плиткой. Совсем скоро впереди показался небольшой заросший пруд, поверхность которого была почти затянута ряской.

– Ну вот и искупались, – разочарованно протянул криминалист. – Поди, еще и дно илистое.

– Надо же, какой ты нежный, – саркастически заметил опер-богатырь. – А еще там наверняка лягушки, пиявки и головастики. Знаешь, какие противные головастики?

– Да ничего они не противные, – не согласился криминалист. – Просто небольшие недоделанные лягушки. Вот пиявки – это да, редкая мерзость, фу! – и аж скривился от отвращения.

– Значит, купаться ты отказываешься? – уточнил опер.

– Категорически! – подтвердил криминалист.

– Ну, как хочешь.

– Никак не хочу!

– Дело хозяйское. А я искупнусь, пожалуй.

– Вы сначала дело сделайте, купальщики, – вмешался в их разговор Петрович. – А то, может, до ночи здесь сидеть придется.

– Ну и что? Я могу и ночью искупаться, мне не привыкать. Мы в институте часто по ночам купались – рядом с общагой был большой парк, а в нем – чистейшие озера. Днем там было не протолкнуться, вот мы и бегали по ночам купаться. Иногда девчонок своих с собой брали. Романтика!

– Так, все, романтик, сосредоточься, – строго, но улыбаясь в усы, сказал Петрович. – Видишь, ждут нас.

На берегу пруда расположились ожидавшие их участковый и мокрая с головы до ног корпулентная дама. Возле дамы суетился медработник в синей форме «скорой помощи», от которого дама раздраженно отмахивалась.

Поздоровавшись с участковым, Петрович обратился к даме:

– Насколько я понимаю, вы потерпевшая?

– Да! – с вызовом ответила та.

– Расскажите, что случилось.

– Меня ограбили! Я работаю продавцом в продовольственном магазине возле парка, здесь недалеко. Инкассация к нам очень рано приезжает, за два часа до закрытия. Но и после инкассации магазин не закрывается и выручка, хоть и небольшая, но скапливается. Сейфа в магазине нет, поэтому мы их с собой забираем, а утром снова приносим. А сегодня под закрытие зашел солидный мужчина и скупил весь элитный алкоголь – без малого на сто тысяч! Я кассу сняла, деньги упаковала, в журнал вписала и пошла домой. Я домой через парк хожу, так короче. Когда проходила мимо пруда, вынула телефон, чтобы сообщить директору о такой большой выручке. Но тут кто-то налетел на меня сзади, вырвал из рук сумку с деньгами, а меня столкнул в воду. Ну, я выбралась кое-как и сразу в полицию звонить. Вот и все.

– Понятно, – Петрович внезапно посуровел. – Еще один вопрос: подельника своего, которому вы деньги передали, сами назовете, или нас работать заставите?

Виктория АНДРЕЕВА

Почему Петрович не поверил продавщице?

Ответ читайте в следующем номере «Телека».

Ответ на загадку № 28: *В сарае всего две ноги – у крестьянина, все остальное – лапы.*

Рис. Ирины Светловой

КИНО И СЕРИАЛЫ

МОСФИЛЬМ. ЗОЛОТАЯ КОЛЛЕКЦИЯ

06.30 «ВОЛЬНЫЙ ВЕТЕР». (16+)
07.55 «СТРОИТСЯ МОСТ». (16+)
09.50 «ЗАВТРАК НА ТРАВЕ». (0+)
12.20 «ТРАКТОРИСТЫ». (16+)
13.55 «КУБАНСКИЕ КАЗАКИ». (16+)
15.55 «ОСЕННИЙ МАРАФОН». (16+)
17.35 «ВОКЗАЛ ДЛЯ ДВОИХ». (16+)
20.05 «СЛУЖЕБНЫЙ РОМАН». (16+)
23.00 «МЕСТА ТУТ ТИХИЕ». (16+)
00.30 «ЧЕЛОВЕК НА СВОЕМ МЕСТЕ». (16+)
02.15 «СТАРИКИ-РАЗБОЙНИКИ». (16+)
03.45 «ЗАСТАВА В ГОРАХ». (16+)
05.25 «ПРОЩАЛЬНАЯ ГАСТРОЛЬ «АРТИСТА». (16+)

VIJU TV1000

05.50 «СТРАХОВЩИК». (16+)
07.40 «ЗОНА 414». (16+)
09.20 «БИТВА С КИБОРГАМИ». (16+)
11.05, 13.00, 13.55 «КОМИССАР РЕКС». (16+)
14.50 «БОЕВОЙ РОБОТ НОМЕР 4». (16+)
17.15 «НЯНЬКИ». (16+)
19.00 «АГЕНТ ДЖОННИ ИНГЛИШ». (16+)
Комедийный боевик, Великобритания, США, 2003 г.
20.35 «АГЕНТ ДЖОННИ ИНГЛИШ: ПЕРЕЗАГРУЗКА». (16+)
22.25 «АГЕНТ ДЖОННИ ИНГЛИШ 3.0». (16+)
00.05 «И НАСТУПИТ ТЬМА». (16+)
01.40 «БОЛЬШИЕ НАДЕЖДЫ». (16+)
03.45 «АННА КАРЕНИНА». (16+)

VIJU TV1000 РУССКОЕ

05.30 Мультсериалы. (6+)
10.00, 10.50 «МОСКОВСКИЕ ТАЙНЫ. БЕДНАЯ ЛИЗА». (16+)
11.40, 12.35 «МОСКОВСКИЕ ТАЙНЫ. ТРИНАДЦАТОЕ КОЛЕНО». (16+)
13.25 «ПАРА ИЗ БУДУЩЕГО». (16+)
15.15 «МУЖСКИЕ ПРАВИЛА МОЕГО ДЕДА». (16+)
16.50 «БЕССМЕРТНЫЕ». (16+)
18.45 «ПОПУТЧИКИ». (16+)
20.10 «ЛОТЕРЕЯ». (16+)
Комедия, Россия, 2024 г.
22.00 «СВИДЕТЕЛИ». (16+)
23.35 «БАБУШКА ЛЁГКОГО ПОВЕДЕНИЯ». (16+)
01.05 «БАБУШКА ЛЁГКОГО ПОВЕДЕНИЯ 2. ПРЕСТАРЕЛЫЕ МСТИТЕЛИ». (16+)
02.25 «В СПОРТЕ ТОЛЬКО ДЕВУШКИ». (16+)
03.50 «ВЫКРУТАСЫ». (16+)

VIJU TV1000 ACTION

06.25 «ОСТРОВ ПРОКЛЯТЫХ». (16+)
08.40 «ОТСТУПНИКИ». (16+)
11.15 «ВЫКУП». (16+)
12.50 «ЗАЩИТНИК». (16+)
14.25 «МЕХАНИК». (16+)
15.55 «МЕХАНИК: ВОСКРЕШЕНИЕ». (16+)
17.35 «ШАЛЬНАЯ КАРТА». (16+)
19.05 «ГНЕВ ЧЕЛОВЕЧЕСКИЙ». (16+)
Боевик, Великобритания, США, 2021 г.
21.05 «ОПЕРАЦИЯ «ФОРТУНА»: ИСКУССТВО ПОБЕЖДАТЬ». (16+)
23.00 «ДЖЕНТЛЬМЕНЫ». (16+)
00.50 «МИЗАНТРОП». (16+)
02.40 «ЗАКОНОПОСЛУШНЫЙ ГРАЖДАНИН». (16+)
04.20 «СВЯТЫМ ТУТ НЕ МЕСТО». (16+)

ИЛЛЮЗИОН+

01.40 «УИКЕНД С БАТЕЙ». (16+)
03.00 «РАВНЫЕ». (16+)
04.45 «ПОЛНОЧЬ В ПАРИЖЕ». (16+)
06.10 «СЕРДЦЕЕДКИ». (16+)
08.05 «МИДУЭЙ». (16+)
10.10 «ПРОРОК». (16+)
11.35 «СЕМЬЯНИН». (16+)
13.35 «СЛУЧАЙНЫЙ МУЖ». (16+)
Комедия, США, 2008 г.
14.55 «ЧЕГО ХОТЯТ ЖЕНЩИНЫ». (16+)
16.50 «ШАГ ВПЕРЁД: ВСЁ ИЛИ НИЧЕГО». (16+)
18.35 «ДИВЕРГЕНТ, ГЛАВА 3: ЗА СТЕНОЙ». (16+)
20.30 «ЖЕНИХ НАПРОКАТ». (16+)
21.45 «БОГИ ЕГИПТА». (16+)
Драма, боевик, приключения, фэнтези, США, 2016 г.
23.40 «МИДУЭЙ». (16+)

РУССКИЙ ИЛЛЮЗИОН

06.40 «ОДИННАДЦАТЬ МОЛЧАЛИВЫХ МУЖЧИН». (16+)
08.40 «КАПИТАН ГОЛЛИВУД». (16+)
10.40 «ТРИ ДНЯ ДО ВЕСНЫ». (16+)
12.35 «ЭКИПАЖ». (16+)
15.10 «(НЕ)ИДЕАЛЬНЫЙ МУЖЧИНА». (16+)
16.55 «РОБО». (16+)
18.45 «ПЕТРОПОЛИС». (16+)
Драма, триллер, фантастика, Россия, 2021 г.
21.00 «ВРАТАРЬ ГАЛАКТИКИ». (6+)
Приключения, фантастика, Россия, 2020 г.
23.10 «ПРИЗРАК». (16+)
Комедия, драма, семейное, фантастика, Россия, 2015 г.
01.05 «ЭТА ЛЮБОВЬ». (16+)
02.40 «Я ОСТАЮСЬ». (16+)
04.30 «КЛЯТВА». (16+)

КИНОКОМЕДИЯ

01.50 «СВИНГЕРЫ». (18+)
03.30 «КРАЖА В МУЗЕЕ». (18+)
05.00 «ФАНТОЦЦИ ВТОРОЙ ТРАГИЧЕСКИЙ». (16+)
07.05 «ИДЕАЛЬНЫЙ МУЖ». (12+)
08.55 «МУЖЧИНА С ГАРАНТИЕЙ». (16+)
10.30 «НЕПРИЛИЧНЫЕ ГОСТИ». (18+)
12.00 «УВОЛИТЬ ЖОРУ». (18+)
13.40 «НЯНЬКИ». (12+)
15.25 «МАМЕ СНОВА 17». (18+)
17.30 «БОЛЬШОЙ СТЭН». (18+)
19.30 «ДМБ». (16+)
Комедия, Россия, 2000 г.
21.05 «ЛЮБВИ НЕ БЫВАЕТ?» (16+)
Мелодрама, комедия, Россия, 2024 г.
23.00 «В БАНЮ!» (16+)

ДОМ КИНО

05.55 «Три кота». Мультсериал. (6+)
06.20 «ПОДКИДЫШ». (6+)
07.40 «ВЕСНА». (6+)
09.45 «ЗОЛУШКА». (12+)
11.20 Союзмультфильм представляет… (6+)
16.50 «ВЕРНЫЕ ДРУЗЬЯ». (12+)
18.50 «ВЕСНА НА ЗАРЕЧНОЙ УЛИЦЕ». (16+)
20.40 «КОРОЛЕВА БЕНЗОКОЛОНКИ». (12+)
22.10 «ПРИХОДИТЕ ЗАВТРА…» (16+)
СССР, 1962 г. В ролях: Екатерина Савинова, Анатолий Папанов, Борис Бибиков
00.05 «ДАЧНАЯ ПОЕЗДКА СЕРЖАНТА ЦЫБУЛИ». (16+)
01.30 «ДЕЖА ВЮ». (16+)
03.15 «БЕЛЫЙ ПУДЕЛЬ». (6+)
04.25 «СИРОТА КАЗАНСКАЯ». (12+)

РУССКИЙ РОМАН

08.25 «ОТЕЛЬ ПОСЛЕДНЕЙ НАДЕЖДЫ». (16+)
11.40 «ПО ЩУЧЬЕМУ ВЕЛЕНИЮ». (16+)
15.00 «ХИМИЯ ЧУВСТВ». (16+)
16.40 «ЗАЧЕМ ТЫ УШЕЛ?» (16+)
18.20 «ПЛЕМЯШКА». (16+)
2014 г. В ролях: Евгений Пронин, Дарья Плахтий, Анатолий Котенёв, Анна Легчилова
21.30 «МОЕ СЕРДЦЕ С ТОБОЙ». (16+)
2018 г. В ролях: Ольга Павловец, лексей Фатеев, Илья Оболонков, Аделина Каблова
00.50 «БАТЯ». (16+)
02.05 «САДОВНИК». (16+)
03.30 «СИРОТА КАЗАНСКАЯ». (16+)
04.45 «СЧАСТЬЕ МОЖНО ДАРИТЬ». (16+)

CINEMA

06.20 «МАЧЕТЕ». (18+)
08.05 «МАЧЕТЕ УБИВАЕТ». (18+)
09.55 «57 СЕКУНД». (18+)
11.30 «ХАРДКОР». (18+)
13.00 «КТО Я». (18+)
14.50 «ФАНТОМ». (18+)
17.05 «ЗАЩИТНИК». (18+)
18.40 «ПЕРЕВОЗЧИК-3». (18+)
Франция, США, 2008 г.
20.25 «ПЕРЕВОЗЧИК: НАСЛЕДИЕ». (16+)
Франция, Бельгия, 2015 г.
22.00 «ДЭННИ ЦЕПНОЙ ПЕС». (18+)
Франция, Великобритания, 2005 г.
23.45 «ИЗ ПАРИЖА С ЛЮБОВЬЮ». (18+)
Франция, 2009 г.
01.15 «ВЗРЫВНАЯ БЛОНДИНКА». (18+)
03.00 «ПЛАН ПОБЕГА». (16+)
04.45 «ДОСПЕХИ БОГА». (16+)

РОДНОЕ КИНО

01.10 «БЫЛА НЕ БЫЛА». (16+)
02.55 «ГОД ТЕЛЁНКА». (16+)
04.30 «ТЫ У МЕНЯ ОДНА». (16+)
Драма, Россия, 1993 г.
06.20 «ДЕЖА ВЮ». (12+)
08.20 «ДЕСЯТЬ НЕГРИТЯТ». (16+)
11.00 «ЕСЕНИЯ». (16+)
13.30 «ВА-БАНК». (16+)
15.25 «ВА-БАНК II, ИЛИ ОТВЕТНЫЙ УДАР». (16+)
17.05 «БРАТ». (16+)
Боевик, драма, криминал, Россия, 1997 г.
19.00 «БРАТ 2». (16+)
Боевик, криминал, Россия, США, 2000 г.
21.25 «ЖЕНИХ ИЗ МАЙАМИ». (16+)
Комедия, Россия, 1994 г.
23.00 «ИГРА ВСЕРЬЕЗ». (16+)
Детектив, Россия, Украина, 1992 г.

РЕТРО

06.25, 02.45 «МОРЕ НАШЕЙ НАДЕЖДЫ». (16+)
07.45, 12.15, 04.10 Мультфильмы. (16+, 6+)
08.45 «4:0 В ПОЛЬЗУ ТАНЕЧКИ». (16+)
10.30 «ВТОРЖЕНИЕ». (16+)
12.45 «Я РОДОМ ИЗ ДЕТСТВА». (16+)
14.30 «ВЕРТИКАЛЬ». (16+)
16.00 «АЛЛЕГРО С ОГНЕМ». (16+)
17.40 «ДЕЙСТВУЙ ПО ОБСТАНОВКЕ!» (16+)
19.00 «ОПАСНЫЕ ГАСТРОЛИ». (16+)
20.35 «КОРОТКИЕ ВСТРЕЧИ». (16+)
22.20 «АТТЕСТАТ ЗРЕЛОСТИ». (16+)
00.05 «СВАДЕБНЫЙ ПОДАРОК». (16+)
01.25 «ЧЕЛОВЕК В ФУТЛЯРЕ». (16+)

СУББОТА!

05.00, 05.55 «Маша и Медведь», «Маша и Медведь. Машины Песенки». Мультсериалы. (0+)
05.30 «Маша и Медведь: Парк чудес». Мультфильм. (0+)
12.20, 13.10, 14.00, 14.50 «ДИКИЙ АНГЕЛ». (16+)
Сериал. Мелодрама, Аргентина, 1998-1999 гг. В ролях: Наталия Орейро, Факундо Арана, Артуро Мали
15.50, 17.50 Новые Четыре свадьбы. (16+)
21.00, 22.10 Богиня свиданий. (16+)
23.20 Богиня шопинга. (16+)
00.30, 01.00 «МОЯ ВТОРАЯ МАМА». (16+)
01.30, 02.20, 03.10 «ВЕТРЕНЫЙ». (16+)
03.50, 04.20 «ПРОСТО МАРИЯ». (16+)

ФЕНИКС ПЛЮС КИНО

08.00, 16.00, 00.00 «ДЕЛО ГАСТРОНОМА № 1». (16+)
09.00, 10.00, 17.00, 18.00, 01.00, 02.00 «ОПЕРА. ХРОНИКИ УБОЙНОГО ОТДЕЛА. НОВАЯ ВЕРСИЯ». (18+)
11.00, 12.00, 13.00, 14.00, 19.00, 20.00, 21.00, 22.00 «СЕМЬ ЖЕН ОДНОГО ХОЛОСТЯКА». (16+)
15.00, 23.00, 07.00 «АЗИАТ». (18+)
Боевик, приключения, Россия, 2008 г. В ролях: Алексей Комашко, Илья Носков, Нина Ургант, Сергей Русскин, Мария Сёмкина
03.00, 04.00, 05.00, 06.00 «ТАТЬЯНИНА НОЧЬ». (16+)
Сериал. Мелодрама, Россия, 2014 г. В ролях: Кристина Бродская, Алексей Фатеев, Людмила Титова, Александр Феклистов

CTC LOVE

06.00 Даёшь молодёжь! (16+)
07.00 «Три кота». Мультсериал. (0+)
10.15 «ВОСЬМИДЕСЯТЫЕ». (16+)
В это трудно сегодня поверить, но в Советском Союзе импортный видеомагнитофон стоил примерно, как автомобиль. Из салона исчез видик, и Ване и Сереге нужно срочно его найти. Иначе им в жизни не расплатиться.
22.30 Сердца за любовь. (16+)
00.20 «ПАПИНЫ ДОЧКИ». (16+)
Олигарху не удается увильнуть от очередного правительственного благодеяния, но, как всегда, удается извлечь из этого выгоду.
03.50 Даёшь молодёжь! (16+)

ТВ21

07.00 «КТО УБИЛ БЛЭКБЕРИ». (18+)
09.00 «ДОБРО ПОЖАЛОВАТЬ В СЕМЬЮ». (16+)
10.35 «ГОСПОДИН НИКТО». (18+)
13.05 «АФЕРА В МАЙАМИ». (18+)
15.20 «ГОНКА». (16+)
17.25 «ПЕРЕВОЗЧИК-3». (18+)
19.15 «ДРАЙВ». (18+)
Преступление, драма, триллер, США, 2011 г.
21.05 «БОЛЬШАЯ ИГРА». (18+)
Биография, криминал, драма, США, Канада, Китай, 2017 г.
23.40 «ИЛЛЮЗИОНИСТ». (16+)
01.30 «ПОРОХОВОЙ КОКТЕЙЛЬ». (18+)
03.20 «МЕМЕНТО». (18+)
05.10 «КАПИТАН ФАНТАСТИК». (16+)

ЛЮДИ, СОБЫТИЯ, ИСТОРИЯ

МИР

05.00 Мультфильмы. (12+)
06.10 «ПРИКЛЮЧЕНИЯ ЖЕЛТОГО ЧЕМОДАНЧИКА». (16+)
07.45 Диктор делает. (16+)
08.15 ФазендаЛайф. (6+)
08.50, 10.10 «ЗЕМЛЯ САННИКОВА». (16+)
10.00, 13.00, 18.00 Вместе каждый день
11.00 «ОДИНОЧНОЕ ПЛАВАНИЕ». (16+)
Боевик, СССР, 1985 г.
13.15 «СЛУЧАЙ В КВАДРАТЕ 36-80». (16+)
Приключения, СССР, 1982 г.
14.55, 18.15 «МОРПЕХИ». (16+)
Сериал. Боевик, Россия, 2011 г.
23.00 «ХОЖДЕНИЕ ЗА ТРИ МОРЯ». (16+)
Биография, исторический фильм, СССР, Индия, 1957 г.
01.40 Наше кино. История большой любви. (16+)
03.55 «СЕЛЬСКИЙ ВРАЧ». (16+)
Киноповесть, СССР, 1951 г.
04.45 «ТИМУР И ЕГО КОМАНДА». (16+)

ПОБЕДА

05.35 «ДВА ФЁДОРА». (12+)
07.00 «72 МЕТРА». (16+)
09.30 «АНДРЕЕВСКИЙ ФЛАГ». (16+)
Вице-адмирал Григорий Сергеевич Чернобаевский после долгих лет верной службы отечеству на Балтийском Флоте уходит в отставку. Из любимого моря он выходит в океан жизни, где, как выясняется, тут и там назревают грозовые тучи. Григория Сергеевича заботит карьера сына Сергея, личная жизнь дочери Кати, выбор пути внука Валеры… Однако, все эти жизненные треволнения оказываются ничем, по сравнению с грозными неприятностями, подстерегающими Адмирала и его родных впереди…
00.45 «РЖЕВ». (16+)
02.45 «НЕ ХЛЕБОМ ЕДИНЫМ». (16+)
Мелодрама по мотивам романа Владимира Дудинцева.
04.45 «ВЕРТИКАЛЬ». (16+)

ПЯТНИЦА

05.00 Секреты на кухне. Готовит Миша Марвин. (16+)
05.30 Пятница News. (16+)
05.50 Гастротур. Осетия. (16+)
06.40 «МАЛЕНЬКИЙ ШЕФ». (6+)
08.20, 09.10 Как люди живут. (16+)
10.00, 11.00 Во что верят люди. (16+)
12.10 Космический допуск. (16+)
13.20, 14.20 Белая амазонка. (16+)
15.30 Погнали! (16+)
16.50 Погнали! На Филиппины. Тайны Филиппин. (16+)
18.40 Погнали! На Кубу. Подпольная жизнь острова. (16+)
20.30 Погнали! В Южную Корею. Путь нелегала. (16+)
22.20 Погнали. Doc. Лос-Анджелес. (16+)
23.30, 00.20 «ХАДСОН И РЕКС». (16+)
01.10 «ГОД РОЖДЕНИЯ». (16+)
02.50 Пятница News. (16+)
03.20 На ножах. (16+)
04.10 Секреты на кухне. (16+)
04.30 Пятница News. (16+)

Ю

05.00 Моя свекровь - монстр (субтитры). (16+)
Реалити-шоу, в котором 5 команд, состоящих из свекровей и их невесток, поборются за звание «Лучшая хозяйка» и приз в 100 тысяч рублей.
05.55 Супермама. (16+)
Битва четырёх мам, каждая из которых мечтает стать лучшей и завоевать главный титул!
07.40 Будни роддома. (16+)
09.00 Мама в 16. (16+)
Самое честное реалити о взрослении.
12.10 Беременна в 45. (16+)
15.20 Мама в 16. (16+)
18.35 Ждули. (16+)
Реалити-шоу про девушек, которые предпочитают знакомиться и общаться с мужчинами из мест лишения свободы.
21.00 Дом-2. Новая жизнь. (16+)
00.05 Измены (субтитры). (18+)
02.00 Моя свекровь - монстр (субтитры). (16+)

ПОЗНАВАТЕЛЬНЫЕ КАНАЛЫ

365 ДНЕЙ ТВ

00.00 Вторая Мировая. Великая Отечественная. (16+)
00.55 Несломленный музей. (12+)
02.00, 10.10, 23.00 Обыкновенная История. (6+)
02.10, 06.10, 10.20 Война престолов: Подлинная история Европы. (16+)
03.00, 07.05 Забытые войны России. (12+)
04.00 Кровавое правление Стюартов. (16+)
04.50 Искусство победы. Маршал Баграмян. (12+)
05.50 Россия научная. Великие имена. (12+)
08.00 Это подкаст. История: Стратегия сокрушения. (12+)
09.00 Меж ладожских берегов. (12+)
11.10, 15.10, 19.10, 23.10 Историограф. (12+)
12.00, 16.00 Оружие холодной войны. (16+)
12.45 Ледоколы войны: «Анастас Микоян». Огненный рейс. (12+)
13.30, 16.45, 20.55, 21.25 Русская история. (12+)
14.25, 18.25 Неизвестные сражения Великой Отечественной. (12+)
17.55 Сквозь времена: Усадьба Остафьево - русский Парнас. (12+)
20.00 Мама, не плачь. (16+)
22.10 На пути к Великой Победе: Вернуться с войны. (12+)

VIJU HISTORY

06.15 Поверить в Сказку. (12+)
06.50, 07.35 Карты убийств. (16+)
08.25 Принц Альберт: герой викторианской эпохи. (16+)
09.20 Настоящая война престолов: Игра в шашки - 1542-1557. (16+)
10.10 Настоящая война престолов: Во имя Божье - 1559-1561. (16+)
11.00 Настоящая война престолов: Три королевы одного короля - 1561-1569. (16+)
11.55 Настоящая война престолов: Кровавая свадьба - 1567-1574. (16+)
12.45 Клеопатра: тайна мумифицированной руки. (16+)
13.40, 14.30, 15.25 Египетские мумии: тайны бальзамирования. (16+)
16.15 Саккара: тайные иероглифы пирамид. (6+)
17.15 Перу: жертвоприношения в царстве Чимор. (12+)
18.15, 19.10 Майя. Рождение Легенды. (16+)
20.00 Ожившие мумии: Мумия стрелка. (16+)
20.55 Ожившие мумии: Тайна фараона. (16+)
21.45, 22.45, 23.40 Битва титанов. (16+)
00.40 Семь главных пирамид Древнего Египта. (12+)
01.35 Абу-Симбел: гиганты на Ниле. (12+)
02.30, 03.20, 04.15, 05.05 Тайны Земли с высоты птичьего полёта. (16+)

ИСТОРИЯ

06.00, 14.55, 00.00 Тайны озера Титикака. (12+)
06.55, 15.55, 01.00 Эдита Пьеха. Русский акцент. (12+)
07.45, 16.45, 01.45 Легендарные замки. Нойшванштайн. (12+)
08.40, 17.45, 02.40 Любовь и голуби. Фестиваль-57. (16+)
09.30, 18.35 Реванш Вермеера. (12+)
11.15, 20.20 Неандерталец. Первый художник. (12+)
12.15, 21.15, 03.25 Последний подвиг русских линкоров. (16+)
На острове Русский рядом с Владивостоком сохранился один из самых уникальных памятников отечественной истории и русской инженерной школы, именуемый «Ворошиловской батареей». Это две башни линейного корабля царской постройки «Полтава», дошедшие до нас практически в первозданном виде. Благодаря им японский флот никогда не рисковал приближаться к острову Русский, защищавшему подступы к Владивостоку.
13.15, 22.15, 05.10 Кельты: Нерассказанная история. Закат цивилизации. (16+)
Этот сериал раскрывает неизвестную историю народа, который не оставил письменных свидетельств, но оставил память о себе в песнях и легендах.
14.10, 23.10, 04.20 Русские тайны. XX век. Проект Власов. (16+)

УСАДЬБА

06.00, 21.00 Правила фермера. (12+)
06.30, 21.30 Частный сектор. (12+)
06.55 Букварь дачника. (12+)
07.05, 07.20, 07.30, 07.45, 22.20, 22.35, 22.50, 23.05 Варенье. (12+)
07.55, 08.25, 23.20, 23.50 Декоративный огород. (12+)
09.00 Секреты садоводства с Мариной Рыкалиной. (12+)
09.15, 01.10 Дачные хитрости. (12+)
09.30, 00.15 Ботаника с Павлом Стерховым. (12+)
10.00, 00.40 Сад-шедевр. (12+)
10.30, 01.20 Урожай на столе. (12+)
11.00, 11.15, 11.30, 11.45, 02.15, 02.25, 02.40, 02.50 Лучки&Пучки. (12+)
12.00, 12.30, 14.00, 14.30, 17.00, 17.25, 03.05, 03.30, 05.10, 05.35 Дачные радости. (12+)
13.00, 13.15, 13.30, 13.45, 03.55, 04.10, 04.20, 04.35 Про грибы. (12+)
15.00 На объекте с Владимиром Гудковым. (12+)
15.30 Как построить дом. (12+)
16.00, 16.10, 16.25, 16.40 Вершки-корешки. (12+)
17.55 Дачный угодник. (12+)
18.25 Ландшафтные эксперименты. (12+)
18.55, 19.10, 19.25, 19.40 Домашние заготовки. (12+)
20.00, 20.30 Обнови свой сад. (12+)
22.00 Правила стройки. (12+)
01.45 Дело в отделке. (12+)
04.45 Профотбор. (12+)

ОХОТА И РЫБАЛКА

06.00, 09.55, 13.45, 18.05, 22.00 О главном. (16+)
06.05, 07.30, 08.55, 10.00, 11.30, 13.20, 14.55, 22.05, 23.40, 01.05, 02.20 Ловись, рыбка. (16+)
06.35, 10.25, 12.15, 13.50, 15.20, 22.40, 00.10 Охота в Удмуртии. (16+)
07.00, 07.15, 08.25, 08.40, 12.00, 17.10, 17.25, 18.50, 19.05, 20.20, 20.35, 00.40, 00.50, 01.55, 02.05 От первого лица. (12+, 16+)
Охота и рыбалка - древнейшие занятия человека со своими традициями, правилами и обычаями, но всё-таки каждый рыболов или охотник делает всё немножко по-своему. Герои цикла познавательных программ делятся со зрителями своими личными секретами мастерства и индивидуальным взглядом на привычные вещи.
07.55, 09.25, 21.25, 01.30, 02.45 Охота в Беларуси. (16+)
10.55, 11.15, 12.50, 13.05, 14.20, 14.35, 15.50, 23.10, 23.25, 04.10, 04.20 На природе вкуснее. (16+)
Кулинарная программа на открытом воздухе. На позитиве и со вкусом мы покажем самые вкусные блюда различных народов мира, которые можно приготовить на большую дружную компанию или узкий семейный круг.
16.05, 17.40, 19.20, 20.55, 03.10, 04.35, 05.30 Зубастая рыбалка. (16+)
16.40, 18.15, 19.50, 03.40, 05.05 Охота в Приволжье. (16+)

ЖИВИ!

00.00, 20.00 Танцуй Twerk. (16+)
01.00, 17.00, 22.00 «Йога Reflex» с Ириной Нельсон. (12+)
02.00, 18.00, 23.00 Дыхание стретчинга. (12+)
03.00 Здоровые и знаменитые: Русская версия. (12+)
04.00, 07.00, 10.00 Боди-балет. (12+)
04.30, 07.30, 10.30 Аэробика в стиле ретро. (12+)
05.00, 08.00, 11.00 Витамин-шоу. (12+)
06.00, 09.00, 12.00 «Скульптурное лицо» с Викторией Цепляевой. (12+)
06.30, 09.30, 12.30 Пилатес Intensive. (12+)
13.00 «Фитнес и мотивация» с Сергеем Глушко. (12+)
13.30 Табата-хард. (12+)
14.00 Фитнес-мама. (12+)
«Фитнес-мама» - авторский курс по восстановлению после родов от молодой мамы, фитнес-тренера звезд шоу бизнеса Анастасии Сконечны. Программа направлена на быстрое и эффективное возвращение в форму, проработку женских проблемных зон, а также самомассаж.
14.30 «Делай тело» с Русланом Байрамовым. (12+)
15.00, 21.00 Пилатес изнутри. (6+)
16.00 Латинский квартал. (12+)
19.00 Ароматный мир. (6+)
19.30 POPSUGAR. Классная тренировка. (12+)

В программе возможны изменения по независящим от редакции причинам. Телепрограмма предоставлена компанией АО «СЕРВИС-ТВ».

СПОРТ

МАТЧ! СТРАНА

06.00 Гандбол. SEHA-Газпром Лига. Финал 4-х. Финал. «Мешков Брест» (Белоруссия) - «Зенит» (Россия). Трансляция из Белоруссии. (6+)
07.35, 18.25 Автоспорт. Дрифт. RDS OPEN. Трансляция из Ленинградской области. (6+)
08.25 Хайдайвинг. Международный фестиваль «Две реки». Трансляция из Москвы. (6+)
10.10 «Небесная грация». (6+)
10.30 «Человек из футбола. Юрий Дроздов». (12+)
11.00, 13.10, 19.25 Новости. (0+)
11.05 «Лица страны. Татьяна Минина». (12+)
11.20 Бильярд. BetBoom Лига чемпионов. Трансляция из Москвы. (6+)
12.50 «До последнего укола». Специальный репортаж. (12+)
13.15 Страна смотрит спорт. (12+)
13.40 «Страна спортивная». (12+)
14.00 Лёгкая атлетика. ПСБ Чемпионат России. Прямая трансляция из Екатеринбурга
19.30 Спортивная неделя. Итоги. (12+)
20.00 «Дело №». (16+)
20.25 «До последнего укола». Специальный репортаж. (12+)
20.45 Велоспорт. Альфа-Банк Чемпионат России. BMX. Фристайл парк. Трансляция из Казани. (6+)
22.50 Спортивная неделя. Итоги. (12+)
23.30 «Что за спорт?» (12+)
23.55 Лёгкая атлетика. ПСБ Чемпионат России. Трансляция из Екатеринбурга. (6+)
02.30 «Небесная грация». (6+)
02.50 Волейбол. Кубок России. Мужчины. Финал шести. Финал. «Зенит» (Санкт-Петербург) - «Динамо» (Москва). Трансляция из Москвы. (6+)
05.30 «Дело №». (16+)

МУЗЫКА

МУЗ-ТВ

05.00 Плейлист | Лето. (16+)
05.30 Караокинг. (16+)
07.00 PRO-новости. Лучшее. (16+)
07.30 У-Дачный чарт. (16+)
08.30 Teen чарт. (16+)
09.00 Хиты по-русски. (16+)
09.30 Дачный плейлист Радио Дача. (16+)
10.30 Хит-Сториз. (16+)
11.00 Юмор FM чарт. (16+)
12.00 10 самых! (16+)
12.30 Плейлист | Под шашлычок. (16+)
13.00 МУЗ-ТВ чарт. (16+)
14.00 Моя волна. (16+)
15.00 Лига свежих клипов. (16+)
15.30 Хиты по-русски. (16+)
16.00 Яндекс.Музыка чарт. (16+)
17.00 Плейлист | Под шашлычок. (16+)
18.00 Топ-30: Русский плейлист недели. (16+)
20.05 Плейлист | Лето. (16+)
21.00 Народное диско. (16+)
22.00 Золотая лихорадка. (16+)
00.00 Соль. Легенда. (16+)
01.30 Лайкер. (16+)
03.00 Караокинг. (16+)

ДЕТСКИЕ КАНАЛЫ

МУЛЬТ

06.00, 10.00, 14.00, 18.00, 22.00, 02.00 «Маша и Медведь». (0+)
«Маша и Медведь» - мультсериал о дружбе маленькой девочки Маши и бывшего циркового артиста Медведя. Взаимоотношения героев сериала отражают отношения ребенка, познающего мир, и взрослого, пытающегося помочь ему в этом нелегком деле.
Маша - невероятно активная девочка, которая никогда не сидит на месте и считает, что весь мир создан для неё одной. Машина индивидуальность не знает границ, поэтому урок труда легко оборачивается строительством парусного корабля, а набор художника - в разукрашивание всего леса.
Маша - целеустремлённый, но чересчур упрямый ребёнок, который частенько переходит границы. В результате её поступков может случиться катастрофа, а исправлять всё приходится Медведю. Но он на Машу не злится, а наоборот, оберегает её от напастей и воспитывает в ней лучшие человеческие качества.

О!

05.00 «Турбозавры». (0+)
06.00 «Совёнок ХопХоп». (0+)
07.10 «Грузовичок Лёва». (0+)
08.00 «Три кота». (0+)
09.00 «Зоомания». (6+)
09.20 «Барбоскины». (0+)
12.00 «Карлсон вернулся». (0+)
12.20 «Приключения Ам Няма». (0+)
13.25 «Барбоскины». (0+)
15.00 О! Кино! «Фиксики. Большой секрет». (6+)
Фиксики - маленькие человечки, которые отлично разбираются в работе приборов и механизмов!
16.15 О! Кино! «Два хвоста». (6+)
Забавная история о дружбе кота Макса и бобра Боба.
17.25 «Три кота». (0+)
22.00 «Зоомания». (6+)
22.20 «Чебурашка». (0+)
22.40 «Крокодил Гена». (0+)
23.00 «Бременские музыканты». (0+)
23.20 «Ну, погоди!». (0+)
00.00 Союзмультфильм представляет… (0+)
03.00 «Ум и Хрум». (0+)

КАРУСЕЛЬ

05.00 Ранние пташки. «Барбоскины». (0+)
07.00 «С добрым утром, малыши!» (0+)
07.30 «Лунтик». (0+)
10.00 «Вкусные рисунки. Создай и съешь». (0+)
Ведущие Дарья Сагалова и ее дочери, Стефания и Милослава, будут готовить по вашим рисункам. Раньше они готовили по сказкам, а теперь превращают работы, которые присылают зрители, в угощения.
10.10 10 лет приключений. «Лео и Тиг». (0+)
14.00 «Дети в стране Безопасного Движения». (0+)
Программа, в которой юные ведущие отправляются в страну безопасного движения! Вместе с телезрителями дети узнают самые важные правила дорожного движения: как правильно переходить дорогу, как построить безопасный маршрут и зачем нужны световозвращающие наклейки.
14.10 «Барбоскины». (0+)
16.30 «КАНИКУЛЫ СВЕТОФОРОВЫХ». (6+)
17.00 «Сказочный патруль». (0+)
19.30 Семейное кино. «Побег из джунглей». (6+)
Приключения незадачливых медведей и лесоруба Вика в диких джунглях. Во время осмотра древней пещеры братья-медведи и их друг дровосек случайно открывают портал в прошлое и оказываются в первобытном времени! Там их ждут невероятные и опасные приключения - столкновение с древними дикими животными и воинственным племенем туземцев. Но среди обитателей опасных джунглей герои повстречают и новых друзей! Удастся ли мишкам преодолеть все трудности и благополучно вернуться домой?
21.00 «Спокойной ночи, малыши!» (0+)
21.15 «Катя и Эф. Куда-Угодно-Дверь». (0+)
23.00 «Фиксики». (0+)
02.00 «Зоомания». (6+)
02.20 «Смешарики». (0+)

ДЕТСКИЙ МИР

06.00, 14.00, 22.00 «Супер Крылья. Суперкоманда и мир динозавров». (6+)
10.05, 18.05, 02.05 «Корги по имени Моко. Новый питомец». (6+)
10.30, 18.30, 02.30 «Колобанга». (6+)
В городке Колобанга живут всем известные смайлы-колобки. Они отвечают за электронную переписку Антона и передают в сообщениях его эмоции.
Жизнь колобков вполне можно было бы назвать веселой и беззаботной, если бы не одно происшествие: однажды из Колобанги похищают почтовую собачку Атоса. Пока Сыщик устраивает допросы и ищет свидетелей, смелые друзья Колобок, Умник и Чёлка пускаются в невероятную интернет-авантюру.
11.05, 19.05, 03.05 «Карбот». (6+)
12.40, 20.40, 04.40 «Цветняшки! Мультишкола». (0+)

МУЛЬТИЛАНДИЯ

06.00 «Гиганты Ла-Манша». (6+)
Альфонсо, наследник Дон Кихота, с друзьями Викторией и Пансо пытаются спасти город от штормового монстра. Его создал в своих лабораториях злобный Дон Карраско. Он хочет разрушить город и построить на его месте парк развлечений. Дети и родители объединились, чтобы остановить злодея, но для этого им нужно разбудить Гигантов.
07.30 «Семейка Бигфутов». (12+)
Все семьи разные, но эта - самая разношерстная.
09.00 «Пушистое превращение». (6+)
10.40 «Гиганты Ла-Манша». (6+)
12.15 «Семейка Бигфутов». (12+)
13.50 «Пушистое превращение». (6+)
15.20 «Три кота». (0+)
22.00 «Чемпионы». (6+)
23.00 «Три кота». (0+)
00.00 «Чуч-Мяуч». (0+)
01.45 «Простоквашино». (0+)

ПРАВОСЛАВНЫЙ КАНАЛ

СПАС

05.00 День Патриарха. (0+)
05.10 Завет. (6+)
06.05 Мультфильмы на СПАСЕ. (0+)
06.50 Метанойя. (12+)
08.05 Адмирал Ушаков. Восхождение. (6+)
09.00 Простые чудеса. (12+)
10.00 Божественная литургия. Прямая трансляция. (0+)
12.30 «София». (12+)
13.55 От воскресенья до воскресения. (6+)
15.45 Русский мир. (12+)
16.50 «НА ПРИВЯЗИ У ВЗЛЕТНОЙ ПОЛОСЫ». (0+)
СССР, 1989 г. В ролях: Татьяна Назарова, Константин Шафоренко
18.15 «РАДУНИЦА». (16+)
19.50 Парсуна. С Владимиром Легойдой. (6+)
20.50 «Бесогон». Авторская программа Никиты Михалкова. (18+)
22.00 Главное. С Анной Шафран. Новости на СПАСЕ. (16+)
23.25 Щипков. (12+)
23.35 День Патриарха. (0+)
23.45 Адмирал Ушаков. Восхождение. (6+)
00.35 От воскресенья до воскресения. (6+)
02.10 Херсонес. Точка отсчёта. (0+)
02.50 Парсуна. С Владимиром Легойдой. (6+)
03.40 Главное. С Анной Шафран. Новости на СПАСЕ. (16+)

Православный календарь

26 июля
Неделя 8-я по Пятидесятнице. Глас 7. Собор Архангела Гавриила.



Память святых отцов шести Вселенских Соборов. Прп. Стефана Савваита. Свт. Иулиана, еп. Кеноманийского. Мч. Серапиона. Мч. Маркиана. Всех святых, в земле Литовской просиявших.

Поста нет.

«Облечься во имя Христово и не идти путем Христовым – не есть ли это предательство имени Христова, оставление спасительного пути...»
Сщмч. Киприан Карфагенский

ВЕРА
СВЕТЛОЕ РАДИО

Вышний Волочек 104,5 FM
Губкин 104,0 FM
Задонск 103,9 FM
Липецк 97,9 FM
Москва и область 100,9 FM
Мосолово 101,0 FM
Орёл 95,6 FM
Осташков 99,4 FM
Ржев 102,4 FM
Рязань 102,5 FM
Смоленск 88,4 FM
Старый Оскол 104,0 FM
Тверь 89,4 FM

ДОСТУПНО ОНЛАЙН
RADIOVERA.RU
12+
СОЦИАЛЬНАЯ РЕКЛАМА

ЧИТАЕМ ЕВАНГЕЛИЕ

Этот отрывок из Евангелия от Матфея будет читаться в православных храмах 26 июля, в воскресенье

«...у нас здесь только пять хлебов и две рыбы»

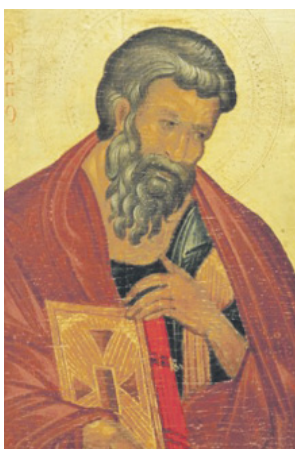

И, выйдя, Иисус увидел множество людей и сжалился над ними, и исцелил больных их. Когда же настал вечер, приступили к Нему ученики Его и сказали: место здесь пустынное и время уже позднее; отпусти народ, чтобы они пошли в селения и купили себе пищи. Но Иисус сказал им: не нужно им идти, вы дайте им есть. Они же говорят Ему: у нас здесь только пять хлебов и две рыбы. Он сказал: принесите их Мне сюда. И велел народу возлечь на траву и, взяв пять хлебов и две рыбы, воззрел на небо, благословил и, преломив, дал хлебы ученикам, а ученики народу. И ели все и насытились; и набрали оставшихся кусков двенадцать коробов полных; а евших было около пяти тысяч человек, кроме женщин и детей. И тотчас понудил Иисус учеников Своих войти в лодку и отправиться прежде Его на другую сторону, пока Он отпустит народ. (Мф. 14:14-22)



Комментирует священник Антоний Борисов

«Остается надеяться лишь на чудо!» Такое устоявшееся клише мы обычно слышим в фильмах или сериалах, когда речь идет о чьих-то микроскопических шансах на выживание. И у нас складывается впечатление, что чудо – это нечто эфемерное, почти случайность, на которую не стоит рассчитывать. Так ли это? Давайте посмотрим, что нам о природе чуда говорит Евангелие.

Чудеса, которые совершал во время земного служения Господь Иисус Христос, безусловно, имели огромное значение с точки зрения проявления милосердия. Но была в поступках Спасителя обязательно и педагогическая составляющая. Взять хотя бы эпизод, когда Христос необъяснимым образом накормил пятью хлебами и двумя рыбами пять тысяч мужчин, которых сопровождали женщины и дети. В данном поступке наряду с милосердием мы вполне можем распознать и самое настоящее учительство.

Объектом этого учительства стали апостолы. Именно их Христос призывает к действию, а затем к верной оценке всего произошедшего. Христос настаивает на том, чтобы народ накормили именно апостолы.

Те, пытаясь оправдаться и показать, что возможности их минимальны, принесли Спасителю скромный набор продуктов, которым необъяснимо и неожиданно Сын Божий накормил огромную толпу. Так Христос показал Своим ученикам, что сила Божия действительно совершается в немощи. И не стоит впадать в отчаяние перед лицом трудностей, но просить у Бога помощи. И Тот обязательно откликнется.

Интересно, что Христос не приписывает Себе какой-либо славы, не требует почитания. Он взял у апостолов пять хлебов и две рыбы, а затем попросил именно их начать раздавать эти продукты. И собравшиеся люди, конечно же, посчитали апостолов, как минимум, соучастниками, соавторами чудесного умножения хлебов и рыбы. Ученики же, как кажется, не отказывались от того, чтобы их благодарили. И ими восхищались.

В тот момент настало время второго важного урока. Христос, желая уберечь апостолов от впадения в гордыню, велит им (или как говорится в евангельском тексте «понудил их») сесть в лодку и отправиться на другой берег Галилейского озера. Казалось бы, наступил момент триумфа. Народ полностью на стороне Спасителя. Его ученики греются в лучах приобретенной славы и вполне могут управлять людьми от лица Христа как Его полномочные представители. Но не тут-то было.

А все выше озвученное позволяет нам сделать важный вывод. Состоит он в следующем. Чудеса Божии – не эфемерность и не случайность. Господь действительно участвует в нашей жизни, и Его чудесная помощь, проявившая себя в прошлом, происходящая в настоящем, не только избавляет нас от скорбей, укрепляет в вере, но и учит смирению. Господь хочет, чтобы мы жили в согласии с Его благой волей и не поддавались гордости, помня о том, что Бог гордым противится, а смиренным подает Свою благодатную помощь.

Фото предоставлено радио «Вера» и www.shutterstock.ru