Ажалаймнай залуу халаан

КОНКУРСНУУД ҮНГЭРГЭГДЭБЭ

Республикын эдир натуралистнарай станциин, Арадай эрдэм һуралсалай министерствын хүдэлмэрилэгшэд һургуулиин үхибүүдэй дунда хүдөө ажахын мэргэжэлэй конкурс һаяхан үнгэргэбэ.

«Эрхим һаалишан», «эрхим саад ургуулагша», «эрхим газар хахалагша», «эрхим овощ ургуулагша», «эрхим экономист» гэһэн нэрэ зэргэнүүдтэ хүртэхын тула республикын бүхы шахуу районуудай түлөөлэгшэд хабаадаһан байна.

Саад ургуулагшадай конкурсдо 15 һурагша хабаадаа. Конкурс хоёр шатаар үнгэргэгдэбэ. Түрүүшын шатада үхибүүд биледүүдые абажа, элдэб асуудалнуудта харюусаа, һүүлээрнь республикын эдир натуралистнуудай станциин саад соо ошожо, модонууд, элдэб ургамалнууд тухай мэдэсээ харуулаа һэн.

— Конкурсдо хабаадаһан үхибүүд яала һайн эрдэм мэдэсэтэй байгаа. Манай табиһан орёо асуудалнуудта тордиһогүй-гөөр харюусаад лэ байха юм,— гэжэ конкурсын жюрин түрүүлэгшэ, республикын, үрэ-жэмэсэй станциин ахамад эрдэмтэ хүдэлмэрилэгшэ И. А. Новосёлова сэдьхэлээ ханангяар мэдүүлээ һэн.

Дүнгүүдые согсолходо, энэ конкурсдо Мухар-Шэбэрэй дунда һургуулиин 9-дэхи классай һурагша Ольга Иванова эгээл олон очко абажа, илажа гараһан байба. Эдын районой Торгиин дунда һургуулиин 8-дахи классай һурагша Лена Федотова хоёрдохи һуурида гараа. Удаадахи һуурида Елена Зуева (Түнхэнэй дунда һургуули) гараба. Конкурсдо илагшад грамотануудаар, баглаа сэсэгүүдээр шагнагдаа.

Һаалишадай конкурс Н. Ербановай нэрэмжэтэ совхоз-техникумэй 2-дохи отделениин һүнэй комплексдо үнгэргэгдэбэ. Энэ конкурсдо 3 хүбүүд, 5 басагад хабаадаа. Тэдэнэр нэн түрүүн үнеэ һаадаг аппарадуудые сусаха, һүүлээрнь тургэн саг соо зүбөөр хабсаргаха ёһотой байба. Энэ конкурсдо Гильбэрын дунда һургуулиин 10-дахи классай һурагша Аламжа Будаев эрхимлээ. Зүгөөр үнеэ һаадаг аппарадуудые угааха, зүбөөр үнеэ һааха конкурснуудта тэрэ урагшагүйдэһэн байна.

Хориин районой түлөөлэгшэ Таня Беликова бүхы даабаринуудые тон зүбөөр дүүргэжэ,

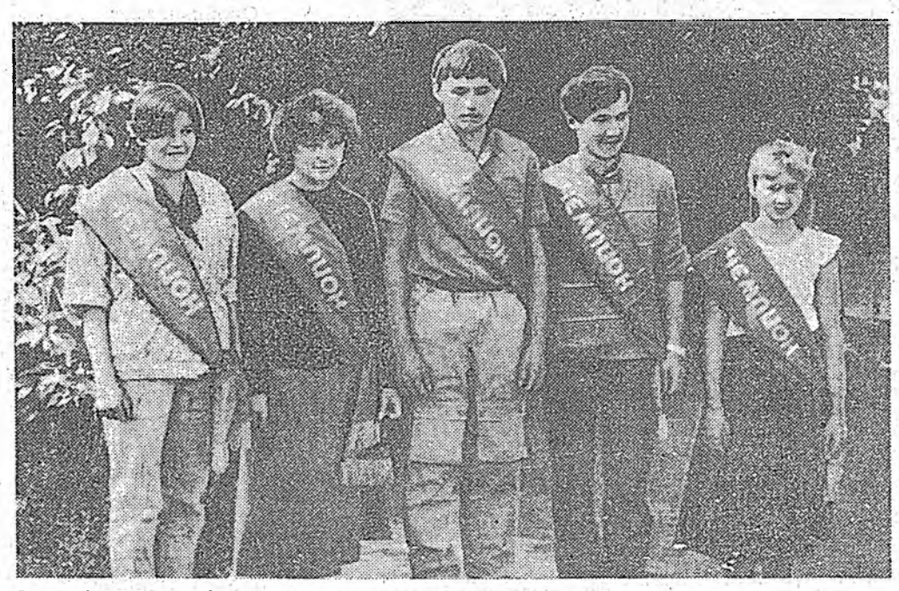

«Эрхим һаалишан» гэһэн нэрэ зэргэдэ хүртөө һэн.

Экономистнуудай конкурсдо Тарбагатайн дунда һургуулиин һурагша В. Давыдов илажа гараһан байна. Үнэгэтэйн дунда һургуулиин һурагша Света Горносталь овощ ургуулагшадай конкурсдо эрхимлээ. Газар хахалагшадай дундаһаа Түнхэнэй районой Зуун-Мурэнэй дунда һургуулиин һурагша Фёдоо Шорстов онсо шалгаржа, чемпионой нэрэ зэргэдэ хүртэбэ.

Бүхы конкурснуудай ниитэ дүн хаража үзэхэдэ, түнхэнэйхид —нэгэдэхи, баргажанайхид—хоёрдохи, загарайнхид гурбадахи һуурида гараһан байба.

— Иимэ конкурснуудые хоёр жэлдэ нэгэ дахин үнгэргэдэгбди. Мүнөө жэлдэ энэ конкурс ехэ хүндөөр үнгэрөөбди. Юуб гэхэдэ, хамаг юумэнэй үнэ сэн гансата нэмээ ха юм. Тиигэбэ яабашье яала оролдожо үнэгэрөөлди даа,— гэжэ эмхидхэлэй комитедэй түрүүлэгшын орлогшо А. Жаркая хөөрөө һэн.

Б. БОДИЕВ.

ЗУРАГУУД ДЭЭРЭ: 1. Үхибүүд конкурсын дүнгүүдые хүлеэнэ. 2. Конкурснуудай чемпионууд; 3. Һаалишадай конкурсын үедэ.

Авторай фото.

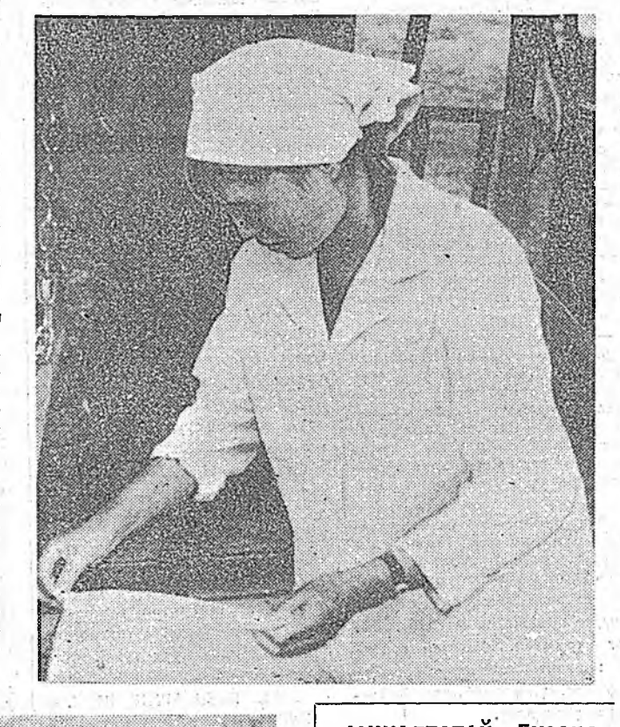

АМЖАЛТАТАЙ БУСАБА

1977-88 онуудта түрэһэн эдиршүүлэй дунда Россин соведэй «Профсоюзуудай» спортын бүлгэмэй түрүү һуури эзэлхын түлөө боксоор мүрысөөн үнгэргэгдэбэ.

Владимирска областиин Петушки хотодо үнгэргэдэһэн энэ мүрысөөндэ Россин Федерациин олон хизаар, область, республикануудай 175 эдир боксер хабаадаа.

Манай республикын командые энэ мүрысөөндэ Доодо-Ивалгын 9 жэлэй һургуулиин 6 эдир спортсмен түлөөлөө.

Энэ мүрысөөндэ 4 хүбүүднай тусхайлбал, Андрей Доржиев, Александр Бадмацыренов, Баир Дашинимаев, Карл Галданов гэгшэд мүрысөөнэй мүнгэн медальнуудта хүртэһэн байна.

Б. ДОРЖИЕВ.

Телевидени

ИЮЛИИН 15-һаа 21 ХҮРЭТЭР

Понедельник, 15

НЭГЭДЭХИ ПРОГРАММА

Москва. Аппаратура заһардаха. 16.00—«Радости земные» —6 серитэй уран һайханай фильм. 5-дахи сери. 17.25 — «Объектив». 18.05 — Мультфильм. 18.15—«Принц и нищий»—үхибүүдтэ фильм. 19.30 —Шэнэ һониной албан. 19.45 —Экономикын талаар шэнжэлэл. 20.00—«Москва—Вашингтон» гэһэн теле-хүүргэ. 21.05— —«Николас Никльби»—6 серитэй уран һайханай фильм. (Великобритани). 22.00 — Время. 22.40—Москвадахи уласхоорондын XVII кинофестиваль дээрэ. 22.55—Футболой шэнжэлэл. 23.35—Михаил Булгаков тухай дурсалга. 00.30—«Метаморфозы живописи»—6 серитэй эрдэм-дэлгэрүүлгын фильм. 5-дахи сери. 01.00—Уласхоорондын шэнжэлэл.

ХОЁРДОХИ ПРОГРАММА

Москва. Аппаратура заһардаха. 16.00—«Канатоходец» — үхибүүдтэ фильм. 17.05—Нэгэ актерой театр. Сергей Юрский. Концерт ба концертын һүүлдэ. Россин ТВ. 18.00—Уран һайханай-публицистическэ дамжуулга. 19.05—Байгал. 19.25— Мультфильм. 19.35 — «Байгал» журналай хуудаһануудаар. 19.50 —Уран зурааша-алташа дархан Баясхалан Баз[illegible] 20.30—Уран зо[illegible] 22.00—Время. [illegible] нууд. Москва. [illegible] нүүд. 21.15—«А[illegible] ты, багашуулн[illegible] Крымдэ амарж[illegible] 22.00—Время. [illegible] нууд, мэдээсэл[illegible] 22.45—Ретушьгү[illegible] Мэдээсэлнүүд. [illegible] хи кинофестива[illegible]

Вторник, 16

НЭГЭДЭХИ ПРОГРАММА

Москва. 7.30—«Үглоо». 10.00 —«Николас Никльби». 1-дэхи, 2-дохи сери. 11.45 — Мультфильм. 12.00—Хүүгэдтэ дамжуулга. 13.00—Шэнэ һониной албан. 13.15—Михаил Булгаков тухай дурсалга. 14.15—Шухала асуудалаар репортаж. 15.30 — —«Телемикст». 16.15—«Земные радости». 6-дэхи сери. 17.20— Абьяас шуналтай хүнүүд тухай. 17.35—«Без наследника» —баримтата фильм. 18.15 — Чемпионуудтай хамта. 18.30— Хүүгэдэй хүгжэмтэ клуб. 19.15 —Мультфильм. 19.30 — Шэнэ һониной албан. 19.45—Манай саад. 20.15—Дэлгүүрэй гуримаар. 20.45—Юрий Мазурок дуулаха. 21.05—«Николас Никльби». 2-дохи сери. 22.00—Время. 22.40—Шухала асуудалаар репортаж. 22.55—Елена Образцова ород романснуудые дуулаха. 23.55—Хүгжэм. 00.45 — Уласхоорондын шэнжэлэл. 01.05—«На орбите и после»— баримтата фильм.

ХОЁРДОХИ ПРОГРАММА

Москва. 9.00—Үглоонэй гимнастика. 9.20—Актер Никита Подгорный. 10.25—«Охранная грамота». 10.55 — Ритмическэ гимнастика. 11.25—«Путина»— уран һайханай фильм. 1-дэхи сери. Россин ТВ. 12.30—Ретушьгүйгөөр. 13.40—«Хүгжэмшэд — Чернобылиин үхибүүдтэ». Совет ба гадаадын оронуудай гүйсэдхэгшэдэй хабаадалгатай концерт. 14.30—«Наша Чукоккала»—үхибүүдтэ фильм. 15.25 —Борис Лавреневэй зохёохы ажал ябуулга. 16.05—Хүгжэмтэ дамжуулга. Буряадай ТВ. 16.35 —Баримтата фильм. 17.35 — Мультфильмнүүд. 18.20—Видеофильмнүүд. 18.55—Байгал. 19.15 —Худөөгэй ажал хэрэгүүд. 19.25 —Экономико ба[illegible] —Хэлхеэ холб[illegible] зын ветерануудэ[illegible] дай биржэ. 20.0[illegible] вариантые зүбш[illegible] ряадаар]. 20.15[illegible] түгэсхэбэ. Проект[illegible] нигууд яажа хүр[illegible]элсэлгэдэ хабаа[illegible] Соносхол. Моск[illegible] үүлһэн 74 депутад[illegible] дээсэлнүүд. 21.1[illegible] үгэ хэлээ гэжэ А. нойрсогты, баг[illegible] Р. Штраус. «На[illegible] мэдээсэбэ. Эдэмн[illegible] 22.00 — Время. Б[illegible] үндэнэ яһатан, Ехэ симфоничес[illegible] концерт. Россин [illegible] скадахи кинофе[illegible] 24.00—«Мэдээсэл[illegible] Уран һайханай-пу[illegible] дамжуулга.

Среда, 17

НЭГЭДЭХИ ПРОГРАММА

Москва. 7.30—«Үглоо». 10.00 —«Николас Никльби». 3-дахи сери. 10.55—Хүүгэдэй хүгжэмтэ клуб. 11.40—Чемпионуудтай хамта. 11.55—Баримтата фильм. 12.05—Концерт. 12.45—Мультфильм. 13.00—Шэнэ һониной албан. 13.15—Шухала асуудалаар репортаж. 13.30—«Чили и мы»—баримтата фильм. 16.15 —«Где-то гремит война». 3 серитэй уран һайханай фильм, 1-дэхи сери. 17.25—Абьяас шуналтай хүнүүд тухай. 17.40 — Мультфильм. 18.00—«Шпион»— үхибүүдтэ фильм. 18.20—«Выше Радуги»—үхибүүдтэ фильм. 1-дэхи сери. 19.30—Шэнэ һониной албан. 19.45—Уласхоорондын шэнжэлэл. 20.30—Харгын аюулгүй байгые сахиха. 21.05—«Николас Никльби». 3-дахи сери. 22.00 — Время. 22.40—Сэхэ хөөрэлдөөн. 23.55— Актернуудай биржэ 91. 01.00— Уласхоорондын шэнжэлэл.

ХОЁРДОХИ ПРОГРАММА

Москва. 9.00—Үглоонэй гимнастика. 9.15—Бидэнэртэй хамта, бидэнэр шэнгеэр, бидэнэрнэ үлүүгээр хэ. 10.15—Мультфильм. 10.30—Корейн «Мансудэ» ансамблиин концерт. 11.05 —«Путика». 2 дохи сери. 12.00 — Мультфильмнүүд. Россин ТВ. 12.20—Уран һайханай-публицистическэ дамжуулга. 14.30 —«Расписание на завтра» — үхибүүдтэ фильм. 15.55—Эстрадна дуу гүйсэдхэгэр залуушуулай конкурс. Ялта-91. Буряадай ТВ. 17.05—Мультфильмнүүд. 18.05—Улаан Хэрээһэнэй бүлгэмэй эдир эдэбхитэдтэй уулзалга. 18.25—Хотын спортивна клубудта. 18.55—Байгал. 19.10—Таанадта эмхидхэгдэһэн уулзалга. [illegible] СПТУ ба 10-дахи [illegible] урина. 19.45—Сэ[illegible] рор үгэ хэлэхэ[illegible] ДОСААФ мүнөөдө[illegible] Соносхол. Москва[illegible] дээсэлнүүд. 21.1[illegible] нойрсогты, багашуулн[illegible] СССР-эй арадуудай [illegible] бүхы бүлэгүүд[illegible] спартакиада. 22.00[illegible] 22.40—Соносхолнуудай [illegible] долоон гүрэ[illegible] сэлнүүд. 22.45—«Погойлогшонортой [illegible] бор»—уран һайхан[illegible] бэлдэжэ байһан [illegible] СССР-эй През[illegible] России ТВ. 00.25[illegible] нүүд .00.40—Москв[illegible] Горбачевой мэд[illegible] фестиваль дээрэ. [illegible] дээрэ шагнаг[illegible] болохоёо б[illegible] тухай хэлэхэдэ, [illegible] ономикодо үрг[illegible] Кайн арга б[illegible] манай ороной [illegible] гэжэ СССР-эй [illegible] элэбэ. Болохоёо [illegible] элдэөндэ СССР-[illegible] харааа шугамые [illegible]

Четверг, 18

НЭГЭДЭХИ ПРОГРАММА

Москва. 7.30—«Үглоо». 10.00 —«Николас Никльби». 4-дахи сери. 10.55—Мультфильм. 11.15 —А. Руссель. Ой тухай поэмэ. 12.00—Хүүгэдтэ дамжуулга. 13.00—Шэнэ һониной албан. 13.15 — МВД-һээ мэдээсэнэ. 13.30—Баримтата фильм. 15.30 —«Телемикст». 16.15—«Где-то гремит война». 2-дохи сери. 17.30—Абьяас шуналтай хүнүүд тухай. 17.45—Л. Бетховен. 7-дохи номерой соната. 18.15 —«Выше Радуги» — үхибүүдтэ фильм. 2-дохи сери. 19.30 — Шэнэ һониной албан. 19.45— «16-тай ба тэрээнһээ дээшэ һаһатайшуулдаа». 20.30—Цхинвалидахи байдал тухай. 21.05 —«Николас Никльби». 4-дахи сери. 22.00—Время. 22.40 — Уласхоорондын XVII кинофестиваль дээрэ. 22.55—Сэхэ хөөрэлдөөн. 00.25 — МВД-һээ мэдээсэнэ. 00.40—Вологодскын уран бэлигтэн. 01.35—Уласхоорондын шэнжэлэл.

ХОЁРДОХИ ПРОГРАММА

Москва. 9.00—Үглоонэй гимнастика. 9.15—«Булагуудаа». 9.45 —Режиссер Леонид Хейфецэй зохёохы ажал ябуулга. 11.10— «Не серьезный человек»—уран һайханай фильм. Россин ТВ. 12.30—О. Уайльд. «Идеальный муж»—зүжэг. 13.30—Маршал Г. К. Жуковай намтарай мэдээжэ бэшэ хуудаһануудаа. 14.30 —«Паруса»—үхибүүдтэ фильм. 1-дахи сери. 15.35—Эстрадна дуу гүйсэдхэдэг залуушуулай конкурс. «Ялта-91». Буряадай ТВ. 16.45—Баримтата фильм. 17.35—Мультфильм. 17.45—Депутадуудай һанамжа. 18.20 — Байгал. 18.40—Түнхэнэй районой «Мир» колхозо[illegible] рэгүүд тухай. 19.[illegible] шадта һэшхэл х[illegible] 19.25—Байгал. 19.40[illegible] нуд. Москва. 19.4[illegible] хай. 20.30—Концер[illegible] Мэдээсэлнүүд. 21.1[illegible] нойрсогты, багашуулн[illegible] Ритмическэ гимнас[illegible] —Время. России ТВ. [illegible] за от» гэһэн дамжу[illegible] —«Республика» гэһэ[illegible] руулна. 23.25—Моск[illegible] нофестиваль дээрэ. [illegible] Мэдээсэлнүүд.

Пятница, 19

НЭГЭДЭХИ ПРОГРАММА

Москва. 7.30—«Үглоо». 10.00 —«Николас Никльби». 5-дахи, 6-дахи сери. 11.45—Мультфильмнүүд. 12.15—«16-тай ба тэрээнһээ дээшэ һаһатайшуулдаа». 13.00—Шэнэ һониной албан. 13.15 — «Маппед-шоу». 14.05—«Мне снилась музыка» —фильм-концерт. 16.15—«Где-то гремит война». 3-дахи сери. 17.30—А. Билль дуулаха. 17.55 —Мультфильм. 18.15—Баримтата фильм. 19.30—Шэнэ һониной албан. 19.45—Мультфильм. 20.00—Хүн ба хуули. 20.45 — Симфоническа оркестрэй концерт. 21.05—«Николас Никльби». 5-дахи сери. 22.00—Время. 22.40—«Николас Никльби». 6-дахи сери. 23.35 — Шухала асуудалаар репортаж. 23.50— «Вид» танилсуулна. 02.50 — Уласхоорондын шэнжэлэл.

ХОЁРДОХИ ПРОГРАММА

Москва. 9.00—Үглоонэй гимнастика. 9.15 — Мультфильм. 9.40—«Живая планета»—баримтата фильм. 7-дохи сери. 10.25 — Компьютертэй харилсалга. 11.00—Хүүгэдэй уран һайханай коллективүүдэй концерт. 11.45—Степан Эрьзиин гурбан хүсэл. Россин ТВ. 12.30—«От за от» гэһэн дамжуулга. 13.00 —Товстоноговой театр... Товстоноговгүйгөөр. 14.30—«Паруса»—үхибүүдтэ фильм. 2-дохи сери. 15.35—Баримтата фильм. 16.00—А. С. Пушкин. «Гробовщик»— зүжэг. Буряадай ТВ 16.50 — «Хамаг юумэ мэдэхэ хүсэлтэйб». 17.00—Мультфильмнүүд. «Буряад орон» видеоканал. 18.00—Һурагшадай амаралта; Москвада уран зурааша С. Ринчиновэй [illegible] иллюзионист В. Ц[illegible] шэнэ һонин. 20.00 [illegible] ороной һонинууд. Мос[illegible] —Мэдээсэлнүүд. 21.1[illegible] лан нойрсогты, ба[illegible] 21.30—Дэлхэйн дэлгүү[illegible] раха арга. 22.00—Вре[illegible] —Соносхолнууд. мэдэ[illegible] России ТВ. 22.45—[illegible] Ерофеевэй дурасхаа[illegible] —Москвадахи кинофе[illegible] дээрэ. 24.00 — Мэдэ[illegible] 00.15—Уран һайханай-[illegible] стическэ программа.

Суббота, 20

НЭГЭДЭХИ ПРОГРАММА

Москва. 7.30—«Үглоо». 7.45— Мультфильмнүүд. 8.30—Ритмическэ гимнастика. 9.00—Үглоонэй наада зугаанай дамжуулга. 9.30—Шэнэ һониной албан. 9.45—Манай саад. 10.15—Аша гүшанартаа улооебди. 10.25— «Точка отсчета» гэһэн дамжуулга. 10.55—Экран дээрэ— Бельги. 11.55—Эдир уран бэлигтэн. 12.55—«Бурда моден» дурадхана. 13.25 — Ахалагша классайхидта уран зохёолой дамжуулга. 14.30 — уран һайханай фильм. 16.00—Шэнэ һониной албан. 16.15—Хүшэр хүндэ асуудалнуудаа хамтын хүсөөр шиидхэе. 17.25—СССР-эй арадай артистка Н. Бессмертнова. 18.30—Мультфильм. 18.55 — Уласхоорондын шэнжэлэл. 19.40—Режиссер Б. Шамшиевай фильмүүд. «Волчья яма». 22.00—Время. 22.40—Гэр бүлын телевикторина. 23.40—Он жэлнүүдэй үнгэрһэн хойно... 00.25—Олег Газмаковай концерт.

ХОЁРДОХИ ПРОГРАММА

Москва. 9.00—Үглоонэй гимнастика. 9.15 — Мультфильм. 9.30—Духовой оркестр наадаха. 9.45—Хүн. Газар дэлхэй. Юртэмсэ. 10.30—Ород хэлэн. 11.00—Арадай инструментнүүд эздэлхэ. 11.15—Режиссёр М. Дохматскаягай фильмүүд. 12.15—Бултанай эрхилхэ спорт. Россин ТВ. 12.30—«Плюс-11» видеоканал. 14.30—«Хани харилсаан» видеоканал. 17.00— Волейболоор дэлхэйн пигын түрүү һуурийн түлөө мүрысөөн. Эрэшүүл. США-гай ба СССР-эй сүглүүлагдамал команданууд. 18.00—Владимир хотодохи «Рубежи» гэһэн [illegible] валь. 19.10—М. Шем[illegible] саг ба искусство тухай [illegible] «Пыталово» — ба[illegible] фильм. 20.45—Дуу хадуу[illegible] Ехэшүүлдэ ба үхибүүд[illegible] жуулга. 21.05—Мэдэ[illegible] 21.15—«Амгалан но[illegible] багашуулн!». 21.30—Ура[illegible] най гимнастикаар [illegible] чемпионат. 22.00—Врем[illegible] —Росмузимпорт. 24.00 [illegible] дээсэлнүүд. 00.15—Мос[illegible] кинофестиваль дээрэ. [illegible] «Час испытаний»—ура[illegible] най фильм. (Германи).

Воскресени, 21

НЭГЭДЭХИ ПРОГРАММА

Москва. 9.30—Биржын һониннууд. 9.45—«Спортлотогой» тираж. 10.00—Эртэ үглоенһөө. 11.00—Эсэгэ орондоо алба хэнэ. 12.00—Үглоенэй наада зугаанай дамжуулга. 12.30—Аяншалагшадай клуб. 14.00—Элүүр энхэ байгта. 14.30 — Мультфильмнүүд. 15.15 — «Таанад энээкиие хэжэ шадахат. 16.00 —Шэнэ һониной албан. 16.15 —Шэнэ үетэн шэлэнэ. 17.30— СССР-эй Верховно Соведэй депутадуудай «Союз» бүлэгэй түлөөлэгшэд үгэ хэлэхэ. 18.05 —Худөөгэй ажал хэрэгүүд. 19.05—«Много голосов — один мир» гэһэн дамжуулга. 19.10 —Уолт Дисней танилсуулна. 20.00—Делегатскаархи музей. 20.15—«Взрослые и дети» — уран һайханай фильм. 22.00— Время. 22.40—Уран һайханай гимнастикаар СССР-эй чемпионат. 23.25—Хронограф. 23.40 —«Монте-Карлодахи бүхэ дэлхэйн хүгжэмтэ шан.

ХОЁРДОХИ ПРОГРАММА

Москва. 9.00—Зарядкада зогсогты. 9.20—Мультфильмнүүд. 9.50—Концерт. 10.20—Баримтата фильм. 10.40—Бултанда хабаатай педагогико. 11.40—Жанна Бичевская урданай ба мүнөөнэй романснуудые үгүйсэдхэхэ. Россин ТВ. 12.30—Фил Донахьюгай программа. 13.20 —Хэтэдээ мүнхэ зүйлнүүд тухай. 13.35—Лосевско хоорэлдоон. 13.30—«Хани харилсаан» видеоканал. 17.00—Казахай ССР-эй хүгжэмтэ фольклорн[illegible] церт. 17.45—Элдэб [illegible] нуудтай темэ. 18.45— [illegible] Селюнин: юунһээ [illegible] —Эрэдэлтэй [illegible] 19.30—Россин парламентын мэдээсэл. 19.45—Авторска[illegible] видени. 20.45—«Амгалан [illegible] соогты, багашуулн!». 21.0[illegible] дээсэлнүүд. 21.15—Ав[illegible] телевидени. 22.00—Врем[illegible] —Соносхолнууд, мэдэ[illegible] 22.45—Ю. Афанасьевтай [illegible] залга. 23.15—Энеэдэ [illegible] damжуулга. 24.00—Мэд[illegible] нүүд.

КОЛОГИЧЕСКА БЮЛЛЕТЕНЬ

[illegible]айгша оной июнь һара соо [illegible]ан-Удын агаарта эрид ху[illegible]алта болобогүй.

[illegible]оһон 2, азодой двуокись 1,8 [illegible]ол 1,7, формальдегид 2 да[illegible] хэмһээ үлүү байба.

[illegible]лангаяа хотын түмэр замай [illegible]залай дэргэдэ агаар муу[illegible] байгаа гэжэ шэнжэлэгдээ, [illegible]им үдэрнүүдтэ тэндэ тоо[illegible]4, фенол 1,7 дахин ехээр [illegible]деө.

[illegible]ихэдэ июниин 11-дэ хотын [illegible]шкинай нэрэмжэтэ үйлсэ[illegible]углеродой окись 2,8 дахин [illegible]лоһоо үлөө гэжэ шэнжэлэг[illegible]

[illegible]рин Октябриин 50 жэлэй [illegible] нэрэмжэтэ гудамжада азо[illegible] двуокись бэһал хэмһээ [illegible] байба.

[illegible]рын двуокись, сульфат, [illegible]ой окись городой бүхы [illegible]нуудта хэмдээ байба. Гу[illegible]эрскдо тооһон 1,3, Хяаг[illegible] 2, Северобайкальскда 1,3 [illegible]н хэмһээ ехэ байба.

[illegible]нь һарын хахад болотор [illegible]нгэ, Зэдэ. Сухэ, Удын уһан [illegible]оһоо бага байгаа. Тиихэ[illegible] Дээдэ-Ангар, Баргажанай [illegible] нэмээшьегүй, хороошье[illegible] Харин Хёлго голой уһан [illegible]э ехэ байгаа.

[illegible]публикын гол горходой [illegible]соо фенол нормодоо бай[illegible]жэ шэнжэлэгдээ. Харин [illegible] Дээдэ-Ангар, Баргажан [illegible]удай уһан соо нефтепро[illegible]уд ехээр дайралдаа.

В. ТАТАРНИКОВ.

[illegible]дай гидрометобсервато[illegible]ийн түбэй начальник.

МВД-һээ мэдээсэнэ

Байгша оной 6 һарын дүнгүүдые, үнгэрһэн жэлэй энэ үеынхитэй сасуулаад үзэхэдэ, гэмтэ ябуулганууд тоо нилээд олошороод байна. Илачгаяа хүниие зорюута алаха, гэмтээхэ, хүсөөр эдлэхэ ушарнууд олошороо гэжэ мэдээсэхэ баатай болонобди. Иимэ гэмтэ ябуулганууд Улаан-Удэдэ, Баргажанай, Бэшүүрэй, Зэдын, Муяын, Тарбагатайн, Кабанскын районуудта илангаяа олон болоо.

Хуулиин һаһа гүйсөөгүй үхибүүдэй хэһэн гэмтэ ябуулганууд. тоо бэһал үзэгдэгүй. Баунтын, Бэшүүрэй, Загарайн, Захааминай, Кабанскын, Хэжэнгын, Хурамхаанай, Муяын, Мухар-Шэбэрэй, Прибайкалиин, Улаан-Удын Октябрьска районуудта хуулиин һаһа хүсөөгүй үхибүүдэй хэһэн гэмтэ ябуулганууд илангаяа һүүлэй үедэ олошороо.

Байгша оной үнгэрһэн хугасаа соо республика дотор бүхыдөө харгын-транспортна гэнэ усалнуудай тоо нэгэ бага үсөөрөө. Гэбэшье жэшээлбэл, Баргажанай, Яруунын, Захааминай, Хяагтын, Прибайкалиин, Хорхин районуудай харгы замууд дээрэ болоһон гэнэ усалнуудай тоо нэмээ. Харгын-транспортна гэнэ усалһаа боложо, республика дотор жэлэй эхинһээ 137 хүн һаһа бараа, 713-ниинь гэмэлтэһэн байна.

Тиихэдэ түймэрнүүдэй тоо нэгэ бага үсөөрөө. Баргажанай, Зэдын, Захаамикай, Хяагтын, Северобайкальскын, Тарбагатайн районуудта түймэрэй һүжэрхэ ушарнууд олошороо. Үнгэрһэн хугасаа соо 1,7 миллион түхэригэй гүрэнэй, ниитын зөөри, эрхэтэдэй эд баразн түймэртэ шатаа.

Июлиин 1-һээ 8 болотор республика дотор 244 гэмтэ ябуулга хэгдээ. Тэрэ тоодо 5 хүниие алаһан, 1 эхэнэрые хүсөөр эдлэһэн, 12 ушарта хүндэ зорюута добтолжо тоноһон байна. Тиихэдэ гүрэнэй, ниитын, үмсын зөөридэ 146 хулгай ороо. Гадна 15 автомототранспорт хулгайлагдаа. 2 ушарта милициин хүдэлмэрилэгшэдтэ эсэргүүсэхэ ябадал үзэгдөө.

Үнгэрһэн долоон хоног соо 35 харгын-транспортна гэнэ усал боложо, 5 хүн һаһа бараһан, 35-ниинь хүндөөр гэмэлтэһэн байна.

Тиихэдэ элдэб эсын гэмтэ ябуулга хэһэн ниитын журам хазагайруулһан 658 хүн Улаан-Удын дотоодын хэрэгүүдэй таһагуудта асарагдаа.

Буряадай ССР-эй МВД-гэй хэблэлэй бүлэг.

ПРАВДА Бурятии мүнөөдэрэй номертo

«Республикын ажалай үдэр» —республикын колхоз болон совхозуудта мүнөө үедэ хэгдэжэ байһан ажал тухай тобшоор хөөрэһэн мэдээсэлнүүдэй суглуулбари

Бандида-хамба лама Мүнхэ Цыбиковэй бүхы ажалшадта хандаһан Хандалга.

«ТАСС: шэнэ һонин»—мүнөө үедэ орон соо болоожо байгаа үйлэ хэрэгүүд тухай хөөрэһэн ТАСС-ай корреспондентнүүдэй мэдээсэлнүүдэй суглуулбари.

«Хэндээ ехээр һайданабибди?»—республикын партийно-ажахын эдэбхитэдэй суглаан дээрэһээ тэмдэглэлнүүд.

«Өөрынгөө нэрэ хүндые хүндэлэн...»—В. Висесвэй статья.

Сонир экран

ИЮЛИИН, 14 ВОСКРЕСЕНИ

НЭГЭДЭХИ ПРОГРАММА

Москва. 9.00 — «Формула «С» дамжуулга. 9.30—Биржын һониннууд. 9.45— Спортлотогой тираж. 10.00—«Эртэ үглоенһөө». 11.00—Үглоонэй наада зугаанай дамжуулга. 12.30—Аяншалагшадай клуб. 14.00—Хүгжэмтэ клуб. 14.30—Франци ба французууд. 15.20 — Мультфильм. 15.30—Веди. 16.00 — Шэнэ һониной албан. 16.15— А. Аренскын зохёол. 16.35— Зүрхэ сэдьхэлэйнгээ халуун дээрэ. 17.35 — Фортепианын хүгжэм. 18.05—Худөөгэй саг. 19.05—«Много голосов—один мир».—дамжуулга. 19.10—Уолт Дисней дурадхана. 20.00—«Почем нынче кинематограф!— баримтата фильм. 20.30—«Сирано Де Бержерак» — уран һайханай фильм. 22.00—Время. 22.40—Минскын театрай зүжэг. 24.00 — Тоо, баримтануд. 00.15—Энээнние таанад шадахат.

ХОЁРДОХИ ПРОГРАММА

Москва. 9.00 — «Зарядкада зогсогты!». 9.15— Нэмарай онгосо. 9.35 — «Земля тревоги нашей»—эрдэмтэ фильм. 10.30 — «Двойник» — теле-зүжэг. Россин ТВ. 12.15—Россин парламентын мэдээсэлнүүд. 12.30 —Фил Донхьюгэй программа. 13.20—Марийнска баледэй түүхэ. 14.20— Дуран тухай... 14.30 —«Содружество» видеоканал. 16.00—Далай памын үршоол— мүргэл (Буряадай ССР-эй 25 жэлэй нэрэмжэтэ стадионһоо дамжуулагдаха). 18.00—Француз телевидениин эстрада. 18.55— Конкурсын программа. —Авторай телевидени. —«Амгалан нойрсогты, шуулн!» 21.00— Мэдэ[illegible] 21.15— Авторай теле[illegible] Үргэлжэлэл. 22.00 — [illegible] 22.40—«Ленком» театр. [illegible] — Мэдээсэлнүүд. 00.[illegible] Москвагай кинофе[illegible] 00.40—«Поездка через [illegible] —уран һайханай фильм. [illegible] —Эб найрамдалай Мо[illegible] уласхоорондын марафо[illegible]

Эмхидхэн байгуулагшад: Буряадай ССР-эй Верховно Совет, Буряадай ССР-эй Министрнүүдэй Совет, РСФСР-эй КП-гэй Буряадан республиканска комитет

Редактор Б. ЦЫРЕНДОРЖИЕВ

Манай адрес: 670000, Улаан-Удэ, Каландаришвилиин үйлсэ, 23. «Буряад үнэн» газетын редакци

Редакциин телефонууд: редакторай—2-50-96, приемныи — 2-54-54, редакторай орлогшонорой — 2-68-03, 2-62-62, харюусалгата секретариин — 2-50-62, секретариадай — 2-66-76, таһагууд: ниитын-политическэ—2-34-05 (даагшань), 2-61-35, 2-56-23, 2-67-81; социально-экономическа —2-64-36 (даагшань), 2-63-86, 2-69-58; соёлой, эрдэмэй болон һургуулинуудай — 2-60-21 (даагшань), 2-57-63; олонниитын хүдэлмэриин ба мэдээсэлэй—2-54-93 (даагшань), 2-34-05, 2-67-31; оршуулгын — 2-60-91; коммерческэ — 2-69-58; корректорнуудэй—2-33-61, хэблэлдэ бэлдэгшэдэй (выпускающинуудай)—2-35-95, манай корроспондентнүүд: Баргажанда —91-1-44, Закаменскда—31-61, Агинскда —3-40-69.
КПСС-эй рескомой хэблэлэй телефонууд: директор — 2-37-32, бухгалтери—2-33-77, вахта—2-56-62.

Газетэ жэлдээ 260 дахин гараха.
Хэблэлэй 2 хүуудаһан хэмжээтэй
Газетын индекс 50901 тираж 6600.
Хэблэлдэ түшаагдаһан саг: 22.56.

Буряадай ССР-эй Госкомиздадай республиканска типографида газетэ барлагдан хэблэгдэбэ. Директорэйнь телефон 2-40-45.