«Коммунист Таджикистана»—«Туркменская искра»

Ваш ход, читатели!

Интересное письмо прислал в редакцию работник ОВД Турсунзадевского района Барот Бердиев. Он предлагает разыграть испанскую партию, которая является основой основ шахматных дебютов. В этом дебюте белые получают небольшое преимущество.

Б. Бердиев предлагает после 1. e4 e5 2. Kf3. Если 2... Kc6, то 3. Cв5. На 3... a6, 4. Ca4. Если 4... Kf6, то 5.0—0 и на 5... Ce7, Ле1.

В первой партии мнение Бердиева поддерживает также семья душанбинцев Юсуповых. Как пишет капитан семейной команды работник станции технического обслуживания № 3 Х. Юсупов, чтобы научиться хорошо играть в шахматы, надо вникнуть в тайны Испанской партии. Такого же мнения придерживаются душанбинец К. Кавмиддинов, А. Шаропов из Куляба и многие другие.

В первой партии мы делаем второй ход 2. Kg1—f3 (диаграмма № 1) и предлагаем вариант, который читатели «Туркменской искры» могут принять в целом или частично. Итак, в первой партии слово за читателями-любителями шахмат «Туркменской искры».

Во второй партии туркменские шахматисты сделали ход 2. c2-c4, после чего сложилась следующая позиция (диаграмма № 2).

Во второй партии слово за вами, уважаемые читатели. Ждем ваших писем, звоните по телефону: 23-34-47. Напоминаем, что следующий ход 17 февраля. Рассматриваться будут письма, пришедшие не позднее 14 февраля.

О. САБИТОВ,
мастер спорта.

ДИАГРАММА № 1

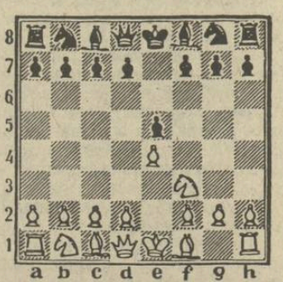

ДИАГРАММА № 2

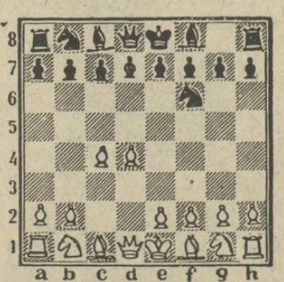

В спортклубах ДОСААФ

УЧИТЕЛЬ ЧЕМПИОНОВ

Федерация авиамодельного спорта СССР признала инженера-авиамоделиста Душанбинского аэроклуба ДОСААФ В. Шапшала лучшим тренером страны в спортивном сезоне 1986 года.

Заслуженный тренер Таджикской ССР Виталий Ильич Шапшал уже в течение нескольких лет возглавляет сборные команды авиа- и ракетомоделистов республики. Первым чемпионом страны по ракетомоделизму стал его воспитанник штурман самолета Ту-154 Азим Домлатжанов. Он же был и призером международных соревнований.

В минувшем году успех Домлатжанова повторил инженер Душанбинского авиапредприятия Владимир Луничкин: он стал чемпионом страны в классе моделей ракетопланов. Луничкин победил также во всесоюзных соревнованиях на приз летчика-космонавта СССР В. Зудова.

И еще две бронзовые медали чемпионата страны в активе воспитанников В. Шапшала. Инженер Душанбинского авиапредприятия В. Будников занял третье место в классе моделей ракетопланов, а младший брат А. Домлатжанова Акрам, слесарь республиканского центра «АвтоВАЗ», — в классе моделей ракет с парашютами.

Все три спортсмена-ракетомоделиста стали мастерами спорта СССР, а В. Луничкин включен в состав сборной команды страны. Как сообщил председатель Федерации авиамодельного спорта СССР профессор МАИ доктор технических наук В. Брусов, принято решение очередной чемпионат страны по ракетомоделизму провести в сентябре в Душанбе.

В. Шапшалу вручен диплом Федерации авиамодельного спорта СССР.

Г. ДАВРОНОВ.

К СВЕДЕНИЮ СЛУШАТЕЛЕЙ УНИВЕРСИТЕТА РАБСЕЛЬКОРОВ

Очередное занятие — 10 февраля в 19 часов в здании Союза журналистов Таджикистана (Рудаки, 33), фотожурналистов — в фотохронике ТаджикТА (ул. Айни, 126-а).

ДНЕВНИК ИСКУССТВ



В гостях у Шурупчика

В республике проходят гастроли единственного в нашей стране эстрадного театра для детей и юношества РСФСР, возглавляемого В. Варначевым. Школьники столицы и ряда районов республики были на концертах-спектаклях «Когда смеются дети», «В гостях у веселого Шурупчика», «Кто любит песни, смех и шутки».

В Таджикистан артисты приезжают уже третий раз, и детвора, помня концерты веселого Шурупчика, охотно заполняет школьные и концертные залы.

Судя по отзывам педколлективов, программы концертов учат школьников добру, честности. В начале февраля в театре им. Лахути коллектив дал концерт, который стал своеобразным отчетом о его пребывании в республике.

Фото В. ИВАЩЕНКО.

И скрипичная музыка, и диксиленд

КОНЦЕРТЫ В ФЕВРАЛЕ

Почитателей классики наверняка привлечет вечер скрипичной музыки, который состоится в концертном зале филармонии им. А. Рудаки 19 февраля. В исполнении лауреата международного конкурса Ю. Корчинского прозвучат произведения Хачатуряна, Моцарта, Брамса. Партию фортепиано исполнит дипломант международного конкурса М. Кравченко.

С 18 по 21 февраля в Киноконцертном зале столицы и Дворце культуры профсоюзов состоятся концерты джаз-оркестра «Уральский диксиленд». Музыкальный коллектив, возглавляемый художественным руководителем О. Плотниковым, — лауреат Международного фестиваля диксилендов в Дрездене, дипломант VI Всесоюзного конкурса артистов эстрады.

Диксиленд — традиционный стиль джазовой музыки, требующий от музыканта высокого исполнительского и актерского мастерства, умения импровизировать. Все эти качества в полной мере демонстрируют музыканты ансамбля, предлагающие слушателям программу из двух частей. Первая часть предназначена для широкой публики, в доступной форме она ретроспективно раскрывает развитие классического и советского джаза. Вторая часть представляет собой концертный дивертисмент. В программу включены классические образцы негритянского джаза, стиля рэгтайм, традиционные вокальные номера. Эта часть рассчитана на знатоков — любителей джаза.

24—25 февраля жители столицы познакомятся с творчеством югославской певицы Р. Караклаич, выступающей в сопровождении эстрадного ансамбля.

В гастрольных афишах февраля есть еще один большой концерт, посвященный Дням культуры города Ташкента в Душанбе. В нем примут участие заслуженные артисты Узбекской ССР А. Атаджанов, Ф. Салихова и другие.

Наверняка заинтересует своим выступлением любителей эстрады молодой коллектив ВИА «Согдиана», созданный при Таджикгосконцерте. Концерт его состоится в филармонии им. А. Рудаки 18 февраля.

Ш. ОРИПОВ,
зам. директора Таджикгосконцерта.

ФУТБОЛ

ТУРНИР ЗАВЕРШЕН

В Фергане завершился турнир четырех команд. В решающем матче за первое место встретились душанбинский «Памир» и ташкентский «Пахтакор». Для любителей футбола сообщаем составы команд. Цвета «Памира» защищали: Маннанников, Муродов, Ермолаев, Воловоденко, Сысенко, Азимов, Батуренко, Дергачев, Ибадуллаев, Турсунов, Мухамедиев. За «Пахтакор» играли: Якубов, Ковшов, Бондаренко, Нортаджиев, Денисов, Постнов, Кожухов, Макаров, Кабаев, Зейтуллаев, Шаймарданов.

Соперникам пришлось играть на тяжелом вязком поле. Встреча проходила с переменным успехом. Голевые моменты возникали то у одних, то у других ворот. Перед самым перерывом защитники «Памира» упустили из виду Постнова, и счет стал 1:0. Во втором тайме душанбинцы предприняли попытки изменить счет. Тренеры ввели свежие силы: Дергачева заменил Юлдашев, а Ибадуллаева — Кирсанов. Несмотря на множество голевых моментов, счет не изменился. Футболисты «Пахтакора» одержали третью победу подряд и заняли первое место — 6 очков. Вторыми стали душанбинцы — 3 очка. Третье и четвертое места достались «Кузбассу» и «Нефтянику».

А. МАМЕДОВ.

СПУТНИК ТЕЛЕЗРИТЕЛЯ

ПРЯМАЯ СВЯЗЬ

14 ФЕВРАЛЯ. 22.05 — «КОНТАКТ».

Собеседником участников этой передачи сможет стать любой. Секретарь ЦК ЛКСМ Таджикистана А. Норматов, председатель Госкомспорта республики И. Хасанов и начальник управления культпросветучреждений С. Гаибназаров ответят на вопросы телезрителей. Достаточно снять телефонную трубку, набрать один из номеров: 22-47-74, 23-15-38, 22-63-61. Эти три телефона работают в студии во время передачи. Недаром она названа «Контакт».

Премьера этой телерубрики состоялась недавно. Множество писем пришло в главную редакцию программ для молодежи, подготовившую эту передачу. «Пусть почаще в эфир выходит «Контакт», просили телезрители. По их просьбам и была организована нынешняя передача.

ДЛЯ ВСЕЙ СЕМЬИ

15 ФЕВРАЛЯ. 19.45 — «СОВЕТ ДА ЛЮБОВЬ».

Судя по письмам, большую популярность завоевал цикл передач «Совет да любовь». Рассказывает старший редактор главной редакции программ для молодежи Барно Гайбуллаева:

— Семья... Это целый мир со множеством проблем, трудностей. Этому-то как раз и посвящены наши передачи. Материал для них предоставляет сама жизнь. Например, последняя передача рассказала о такой ситуации: бездетная семья усыновила ребенка, брошенного матерью. Приемные родители привязались к мальчику, уже не мыслили без него своей жизни. И вдруг объявляется мать, бросившая ребенка много месяцев назад, и предъявляет на него свои права. Сложнейший вопрос. Трудно разобраться, определить, кто прав, кто виноват. Поэтому-то передача и не поставила всех точек над «и», а представила конфликт на суд телезрителей.

Много писем получили создатели передачи. Они высказывают разные, порой диаметрально противоположные мнения. На этом мы и построили очередную передачу «Совет да любовь». Пожалуй, не стоит больше рассказывать о ней. Я просто приглашаю телезрителей посмотреть ее, а может быть, самим принять участие в разговоре.

ЧАША, ПОЛНАЯ... СТИХОВ

15 ФЕВРАЛЯ. 19.10 — «ЛИТЕРАТУРНЫЙ ТЕАТР».

«Чаша Хайяма» — так называется цикл стихов Лоика Шерали по мотивам, навеянным творчеством великого поэта. Этот цикл и стал основой сценария одноименной передачи.

Читает стихи заслуженный артист республики Б. Раджабов. Передача эта — своеобразный театр одного актера. Четверостишия перемежаются музыкальными паузами, звучат мелодии таджикских композиторов.

Телетеатр одного актера уже не раз выходил в эфир. Да и в следующих передачах этого цикла телезрителей будут знакомить с творчеством знаменитых поэтов прошлого и настоящего ведущие актеры республики. Передачи готовит главная редакция литературно-драматических программ.

Редактор
В. П. НАУМОВ.

Программа телевидения на 9—15 февраля

Понедельник, 9

ДУШАНБЕ

10.00 — Ахбор. 10.15 — Художественный фильм «Выстрел». 18.15 — Телешкола «Знание». Урок общей физики для студентов-заочников. 18.50 — И молодость за все в ответе (т.). 19.30 — Писатель и жизнь (т.). 20.30 — Ахбор. 21.00 — Фильм-концерт «Танцует Мамура Эргашева». 21.30 — Время. 22.05 — «Ранда». Критический тележурнал (т.). 22.35 — Художественный телефильм «Баллада о Белогривой». 23.45 — Новости дня.

МОСКВА ПРОГРАММА «ВОСТОК»

8.00 — Утренняя зарядка. Мультфильм. Музыка. 8.30 — Время. 9.15 — Выступление Государственного ансамбля танца Азербайджанской ССР. 9.45 — «У них есть Родина». 11.10 — Концерты наших друзей. 16.30 — Новости. 16.45 — Мамина школа. 17.15 — «В согласии с природой». Документальные фильмы. 18.10 — «Философские беседы». Стратегия ускорения: философский аспект. 18.40 — «Песни родного края». 19.10 — Сегодня в мире. 19.25 — Песни советских композиторов исполняет Мичел (Испания). 19.45 — «Ускорение». «Комбайн для диссертации». 20.15 — «Три карты». Фильм-балет. 21.30 — Время. 22.05 — «Выстрел на Черной речке». Последние дни А. С. Пушкина. 23.05 — Сегодня в мире. 23.15 — «Такая большая любовь». Концерт.

ВТОРАЯ ПРОГРАММА

9.00 — Утренняя гимнастика. 9.15 — «Выхожу на цель». Телефильм. 9.35, 10.35 — Физика. 6-й класс. «Эврика». Архимедова сила. 10.05 — «Пять дней и один вечер». 11.05 — Учащимся СПТУ. Основы информатики и вычислительной техники. Как работает ЭВМ. 11.35, 12.50 — Астрономия. 10-й класс. Солнце. 12.05 — Университет сельскохозяйственных знаний. 13.20 — «Ты мой восторг, мое мученье». Художественный фильм. 14.45 — Уроки истории. К 100-летию со дня рождения В. И. Чапаева. 15.30 — Новости. 15.35 — В. С. Вишневский. «Оптимистическая трагедия». 18.30 — Новости. 18.50 — Премьера мультфильма «Урок музыки». 19.00 — Служу Советскому Союзу! 20.00 — Музыкальный киоск. 20.30 — Спокойной ночи, малыши! 20.45 — Международная панорама. 21.30 — Время. 22.05 — Премьера художественного телефильма «Страховой агент». 23.10 — Новости.

Вторник, 10

ДУШАНБЕ

10.00 — Ахбор. 10.20 — Телефильм «Смерть Пушкина». 17.50 — «Сильные, смелые, ловкие». Спортшкола № 9 г. Душанбе (т.). 18.15 — Человек. Автомобиль. Дорога (т.). 18.50 — «Певец народа». Посвящается 150-летию дня памяти А. С. Пушкина (т.). 19.30 — Новости. 19.50 — Музыка и современность. 20.30 — Ахбор. 20.50 — Показывает Москва. Вечер памяти Александра Сергеевича Пушкина. В перерыве — Время.

МОСКВА ПРОГРАММА «ВОСТОК»

8.00 — Утренняя зарядка. Мультфильм. Музыка. 8.30 — Время. 9.15 — Очевидное — невероятное. 10.15 — «Три карты». Фильм-балет. 11.30 — «Путешествие по Москве». 11.50, 16.30 — Новости. 16.45 — «Я к вам лечу воспоминаньем». Мультфильм. 17.20 — Отзовитесь, горнисты! 17.50 — Концерт. 18.35 — «И с вами снова я». Мультфильм по рисункам А. С. Пушкина. 19.05 — Сегодня в мире. 19.20 — Играет квинтет «Серенада». 19.50 — «Осень». Мультфильм по рисункам А. С. Пушкина. 20.30 — Играет заслуженная артистка РСФСР Э. Москвитина (арфа). 20.55 — Вечер памяти Александра Сергеевича Пушкина. В перерыве (22.30) — Время.

ВТОРАЯ ПРОГРАММА

9.00 — Утренняя гимнастика. 9.15 — «Не ссориться с землей». 9.35, 10.35 — История. 10-й класс. Углубление общего кризиса капитализма. 10.05, 14.00 — Французский язык. 11.05 — «Кем быть». 11.35, 12.40 — Ботаника. 5-й класс. Вегетативное размножение растений. 11.55 — «АСУ технологическими процессами аэропорта». 12.05 — Русская речь. 13.00 — Экран — учителю. История. 5-й класс. Театр Древней Греции. 13.30, 14.30 — Физика. 10-й класс. Волновые и квантовые свойства света. 15.00 — Новости. 15.05 — Экранизация литературных произведений. «Выстрел». 18.30 — Новости. 18.45 — Содружество. 19.15 — Это вы можете. 20.00 — Ритмическая гимнастика. 20.30 — Спокойной ночи, малыши! 20.45 — «...До шестнадцати и старше». 21.30 — С. Прокофьев. Концерт для фортепиано с оркестром № 3. 22.00 — Телефильмы. 22.30 — Время. 23.05 — «Каждый десятый». Художественный фильм. 00.15 — Новости.

Среда, 11

ДУШАНБЕ

10.00 — Ахбор. 10.20 — Документальный фильм «Куда течешь, Амударья?». 10.40 — Телешкола «Знание». Урок физики для учащихся 8-х классов. 11.25 — Телефильм «Молодость древнего города». 18.00 — «Цветы, мой край» (т.). 18.45—Школа: шаги реформы (т.). 19.30 — Новости. 19.50 — «Агропром: проблемы и перспективы». Отчетное собрание в колхозе «Коммунизм» Орджоникидзеабадского района (т.). 20.30 — Ахбор. 20.50 — Концерт мастеров искусств Узбекистана. 21.30 — Время. 22.05 — В мире кино. 23.15 — Новости дня.

МОСКВА ПРОГРАММА «ВОСТОК»

8.00 — Утренняя зарядка. Мультфильм. Музыка. 8.30 — Время. 9.15 — Премьера телефильма «Велосипед для прокатчика». 9.45 — Отзовитесь, горнисты! 10.15 — «Братья Лаутензак». Художественный телефильм. 1-я серия. 11.35, 16.30 — Новости. 16.45 — Перестройка: опыт и проблемы. 17.25 — Выступление ансамбля песни и танца «Тверь». 17.55 — «Золотые ворота». Передача из ЧССР. 18.45 — Премьера фильма-концерта «Поют горы». 19.05 — Сегодня в мире. 19.20 — Университет сельскохозяйственных знаний. Прогрессивные формы организации производства и труда на перерабатывающих предприятиях в новых условиях хозяйствования. 20.05 — «Мастера экрана». «Любовь Орлова». 21.30 — Время. 22.05 — «Братья Лаутензак». Художественный телефильм. 1-я серия. 23.25 — Сегодня в мире. 23.35 — Мир и молодежь.

ВТОРАЯ ПРОГРАММА

9.00 — Утренняя гимнастика. 9.15 — «Наш друг — спорт». 9.35, 10.35 — Обществоведение. 10-й класс. XXVII съезд КПСС об экономической политике КПСС на современном этапе. 10.05, 15.15 — Немецкий язык. 11.05 — «Взлет». 11.35, 12.40 — А. Гайдар. «Школа». 6-й класс. 12.05 — Монументальное искусство СССР. 13.10 — «Страховой агент». Художественный телефильм. Экран — учителю: 14.15 — Этика и психология семейной жизни. 9-й класс. Зачем мы друг другу. 14.45 — Общая биология. 10-й класс. Генетическая инженерия. 15.45 — Новости. 15.50 — Твоя ленинская библиотека. «Главная задача наших дней». 18.30 — Новости. 18.50 — Здоровье. 19.35 — За безопасность движения. 19.40 — «Из сокровищницы мировой музыкальной культуры». С. Мендельсон-Бартольди. Дж. Россини. 20.30 — Спокойной ночи, малыши! 20.45 — Наш дом. 21.30 — Время. 22.05 — «Ширекруг». 00.00 — Новости.

Четверг, 12

ДУШАНБЕ

10.00 — Ахбор. 10.20 — Художественный фильм «Юность гения». 18.15 — «Чудеса без чудес». Встреча юных атеистов с кандидатом философских наук З. Вазировым (т.). 18.50 — «Асри ман — аймои ман». Вечер интернациональной дружбы. 19.30 — Новости. 19.50 — «Ташкентские зарисовки». 20.00 — «Школа передового опыта». Об опыте работы депутатов кишлачного Совета Зайнабабад Ленинского района по социальному развитию села (т.). 20.30 — Ахбор. 20.50 — Музыкальная программа. 21.30 — Время. 22.05 — Беседа за «круглым столом». Гости нашей студии — участники Дней города Ташкента в Душанбе. 22.45 — Впервые на экране ТВ. Художественный фильм «Юность гения».

МОСКВА ПРОГРАММА «ВОСТОК»

8.00 — Утренняя зарядка. Мультфильм. Музыка. 8.30 — Время. 9.15 — Премьера документального фильма «Действующие лица и исполнители». 9.35 — «Братья Лаутензак». 1-я и 2-я серии. 12.25, 16.30 — Новости. 16.45 — «Тихо, идет запись». Концерт. 17.00 — «...До шестнадцати и старше». 17.45 — «Город, папа и я». Телефильм о вреде пьянства. 18.00 — «Все любят цирк». 18.30 — «Решается на месте». Ответственность перед временем. 19.15 — Сегодня в мире. 19.30 — Хоккей. Международный матч. Сборная НХЛ — сборная СССР. 21.30 — Время. 22.05 — «Братья Лаутензак». 2-я серия. 23.35 — Сегодня в мире. 23.45 — Премьера фильма-концерта «Обиды не страшась, не требуя венца».

ВТОРАЯ ПРОГРАММА

9.00 — Утренняя гимнастика. 9.15 — «И всего одна жизнь». 9.35, 10.35 — Л. Н. Толстой. «После бала». 7-й класс. 10.05, 14.30 — Здоровье. 15.15 — «Тевье-молочник». Телеспектакль. 18.15 — Премьера мультфильма «Нехочуха». 18.30 — Международная панорама. 19.15 — Вечер, посвященный 50-летию Государственного ансамбля народного танца СССР. 21.30 — Время. 22.00 — «Пушкину посвящается». Литературный альманах. 23.20 — Новости. 23.25 — Киноафиша.

Пятница, 13

ДУШАНБЕ

10.00 — Ахбор. 10.20 — Документальный фильм «Коканд». 10.40 — Телешкола «Знание». Урок обществоведения для учащихся 10-х классов. 11.15 — Телефильм. 18.35 — Фильм-концерт «Почему зима бывает?». 19.05 — «Наш современник». Телеочерк о делегате XXIV съезда ЛКСМ Таджикистана В. Худойдодове (т.). 19.30 — Новости. 19.50 — «Книга и читатель». О проблемах книгоиздания в издательствах республики. 20.20 — «Шел в Ташкенте снег». 20.30 — Ахбор. 20.50 — Музыкальная программа «Гулхои бустон». 21.30 — Время. 22.00 — К 70-летию Великого Октября. «Вечер дружбы». Передача посвящается Дням города Ташкента в Душанбе.

МОСКВА ПРОГРАММА «ВОСТОК»

8.00 — Утренняя зарядка. Мультфильм. Музыка. 8.30 — Время. 9.15 — «Братья Лаутензак». 2-я и 3-я серии. 12.25, 16.30 — Новости. 16.40 — Русская речь. 17.10 — Герои С. Михалкова на экране. «Меняю собаку на паровоз». 18.15 — Агропром: сегодня и завтра. 18.45 — Русский музей. И. Репин. 19.15 — Сегодня в мире. 19.30 — «Молодильные яблоки». Мультфильм. 19.50 — «Братья Лаутензак». 3-я серия. 21.30 — Время. 22.00 — Проблемы, поиски, решения. Настречу XVIII съезду советских профсоюзов. 23.30 — Концерт художественных коллективов — лауреатов премии Ленинского комсомола. 24.00 — Сегодня в мире. 00.10 — «С песней по Волгарии». Эстрадная программа.

ВТОРАЯ ПРОГРАММА

9.00 — Утренняя гимнастика. 9.15 — «Встреча с Мурманском». 9.35, 10.35 — История. 4-й класс. Стройки первых пятилеток. 10.05 — Английский язык. 11.05 — Учащимся СПТУ. Физика. Применение полупроводников. 11.35, 12.40 — История. 7-й класс. Русская культура XVII века. 12.05 — Наш сад. 13.10 — Художники революции. 13.50 — «Незрелая малина». Фильм-спектакль. 15.50 — Новости. 15.55 — Хоккей с мячом. Чемпионат СССР. «Динамо» (Москва) — «Старт». 2-й тайм. 18.30 — Новости. 20.10 — Мультфильм «Сказка для Наташи». 19.00 — Сельский час. 20.00 — Концерт. 20.30 — Спокойной ночи, малыши! 20.45 — Бокс. Чемпионат СССР. Полуфинал. 21.30 — Время. 22.00 — Лыжный спорт. Чемпионат мира. 10 км. Женщины. 23.50 — Лыжный спорт. Чемпионат мира. Двоеборье. Прыжки с трамплина. 00.20 — Новости.

Суббота, 14

ДУШАНБЕ

10.00 — Ахбор. 10.20 — «Коммунисты восьмидесятых годов». Кинопередача. 11.00 — Художественный телефильм «Митя». 18.00 — «Светофор». Соревнование юных инспекторов движения. 18.45 — «Театр и зритель». О проблемах современного театра (т.). 19.30 — Новости. 19.50 — Реклама «Каждому и всем». 19.55 — По вашей просьбе. Теленовелла «Ночь». 20.30—Ахбор. 20.50 — Новые песни. 21.30 — Время. 22.05 — «Контакт». В передаче принимают участие председатель спорткомитета республики И. Хасанов, начальник управления культпросветучреждений С. Гаибназаров и секретарь ЦК ЛКСМ Таджикистана А. Норматов. 23.05 — Новости дня.

МОСКВА ПРОГРАММА «ВОСТОК»

8.00 — Утренняя зарядка. Мультфильм. Музыка. 8.30 — Время. 9.15 — «Александровский парк». Телефильм. 9.25 — «Отчего и почему». 9.55 — «Братья Лаутензак». 3-я серия. 11.40 — Победители. 12.50 — Для всех и для каждого. «На отдых в Приморье». 13.20 — Содружество. 13.55 — Хоккей. Международный матч. Сборная НХЛ — сборная СССР. 15.55—Сегодня в мире. 16.10 — К юбилею Октября. «Истории неимеркнущие строки». Художественный фильм «Путевка в жизнь». 17.55 — В мире животных. 18.55 — Мультфильмы. 19.25 — На вопросы телезрителей отвечает академик В. Г. Афанасьев. 19.55 — Впервые на экране ЦТ. Художественный фильм «Остановился поезд». 21.30 — Время. 22.05 — В субботу вечером. «КВН-87». 00.05 — Новости. 00.10 — Творчество народов мира.

ВТОРАЯ ПРОГРАММА

9.00 — Утренняя гимнастика. 9.20 — Выступление фольклорного ансамбля «Кобзари». 9.30 — Ритмическая гимнастика. 10.00 — Утренняя почта. 10.30 — «Мировая художественная культура». «Мой милый Саша». 11.25 — М. И. Глинка. «Романсы». 12.35 — «Мимино». Художественный фильм. 14.10 — Кинопанорама. 15.55 — Лыжный спорт. Чемпионат мира. Двоеборье. 15 км. 17.45 — Наш сад. 18.15 — Музыкальная передача для юношества. 20.30 — Спокойной ночи, малыши! 20.45 — Дзюдо. Чемпионат СССР. 21.30 — Время. 22.05 — «Вылет задерживается». Художественный телефильм. 23.30 — Спортивная программа. Конькобежный спорт. Чемпионат мира. Мужчины. Бокс. Чемпионат СССР. Полуфинал. Мотокросс. Кубок СССР.

Воскресенье, 15

ДУШАНБЕ

10.00 — Ахбор. 10.20 — «Жил-был...». Передача для детей (т.). 11.00 — Художественный телефильм «Азиз». 18.20 — Мультфильм «Песнь о тюльпанах». 18.30 — Из телепочты. 19.10 — Литературный театр. Лоик Шерали. «Чаша Хайяма». 19.30 — Новости. 19.45 — Приложение к передаче «Совет да любовь» (т.). 20.30 — Ахбор. 20.45 — Лирические песни на стихи А. Лахути. 21.30 — Время. 22.00—Художественный фильм «Преступник и адвокаты» («Таджикфильм»),

МОСКВА ПРОГРАММА «ВОСТОК»

8.00 — Утренняя зарядка. Мультфильм. Музыка. 8.30 — Время. 9.15 — Ритмическая гимнастика. 10.00 — Тираж «Спортлото». 10.15 — Будильник. 10.45 — Служу Советскому Союзу! 11.45 — Утренняя почта. 12.15 — Конькобежный спорт. Чемпионат мира. Мужчины. 13.00 — Музыкальный киоск. 13.30 — Сельский час. 14.30 — Здоровье. 15.15 — «Тевье-молочник». Телеспектакль. 18.15 — Премьера мультфильма «Нехочуха». 18.30 — Международная панорама. 19.15 — Вечер, посвященный 50-летию Государственного ансамбля народного танца СССР. 21.30 — Время. 22.00 — «Пушкину посвящается». Литературный альманах. 23.20 — Новости. 23.25 — Киноафиша.

ВТОРАЯ ПРОГРАММА

9.00 — На зарядку становись! 9.20 — «Хочу все знать». 9.30—«В стране ловушек». Мультфильм. 10.30 — Концерт камерной музыки. 10.50 — Программа Эстонской телестудии. 12.00 — «Из сокровищницы мировой музыкальной культуры». С. Рахманинов. Первая симфония. 12.50 — Русская речь. 13.20 — Мир и молодежь. 14.10 — Камера смотрит в мир. 15.15 — Концерт. 15.55 — Лыжный спорт. Чемпионат мира. 15 км. Мужчины. 17.45 — Очевидное—невероятное. 18.45 — «Вечерний вариант». Художественный фильм. 20.15 — Спокойной ночи, малыши! 20.30 — Спортивная программа. 21.30—Время. 22.00 — Продолжение спортивной программы.

СЕГОДНЯ

ДУШАНБЕ

ДЕНЬ АЭРОФЛОТА

10.00 — Ахбор. 10.20 — Театр и дети (т.). 11.05 — Художественный телефильм «Вратарь». 18.05 — Мультфильм «У меня в кармане». 18.15 — «Асри ман — аймои ман». О проблемах военно-патриотического воспитания молодежи (т.). 18.50 — Из телепочты (т.). 19.30 — Новости. 19.45 — «Вечер поэзии». Лира дружбы. 20.15 — Кинозарисовка. 20.30 — Ахбор. 20.45 — Музыкальная программа. 21.30 — Время. 22.05 — Впервые на экране Таджикского ТВ. Художественный фильм «Позывные «Вершина» («Таджикфильм»).

МОСКВА ПРОГРАММА «ВОСТОК»

ДЕНЬ АЭРОФЛОТА

8.00 — Утренняя зарядка. Мультфильм. Музыка. 8.30 — Время. 9.15 — Ритмическая гимнастика. 10.00 — Тираж «Спортлото». 10.15 — Будильник. 10.45 — Служу Советскому Союзу! 11.45 — Утренняя почта. 12.15 — Клуб путешественников. 13.15 — Музыкальный киоск. 13.45 — Сельский час. 14.45 — Здоровье. 15.30 — «Наш дом». Тележурнал. 16.15 — Фигурное катание. Чемпионат Европы. Женщины. Произвольная программа. Передача из Югославии. 17.10 — Играй, гармонь. 19.00 — Международная панорама. 19.45 — «А в этой сказке — было так...». Мультфильм. 19.55 — К 100-летию со дня рождения. «Чапаев». Художественный фильм. 21.30 — Время. 22.05 — Премьера документального телефильма «Четыреста лет спустя». 22.15 — Фигурное катание. Чемпионат Европы. Показательные выступления. Передача из Югославии. 24.00 — Хоккей с мячом. Чемпионат мира. Финал. Передача из Швеции. 00.45 — Новости.

ВТОРАЯ ПРОГРАММА

9.00 — На зарядку становись! 9.20 — «И капли росы на рассвете». Художественный телефильм. 10.30 — Л. Бетховен. Симфония № 2. 11.20 — Программа Киргизского телевидения. 12.10 — Русская речь. 12.40 — Борьба вольная. Международная встреча. Сборная СССР — сборная США. Перед. из Ленинграда. 13.25 — Человек. Земля. Вселенная. 13.55 — Музыкальный экспромт. 14.10 — «Про кота...». Художественный фильм. 15.15 — Ч. Диккенс. «Пиквикский клуб». Спектакль Ленинградского академического большого драматического театра имени М. Горького. 17.50 — «Автограф». Литературная викторина для старшеклассников. 18.50 — Из сокровищницы мировой музыкальной культуры. С. В. Рахманинов. 19.40 — Хоккей с мячом. Чемпионат мира. Матч за 3-е место. Передача из Швеции. 20.30 — Спокойной ночи, малыши! 20.45 — Мир и молодежь. 21.20 — Играет Э. Москвитина (арфа). 21.30 — Время. 22.05 — «Ты мой восторг, мое мученье». Художественный фильм.

ТЕАТРЫ

ТАДЖИКСКИЙ ГОСУДАРСТВЕННЫЙ АКАДЕМИЧЕСКИЙ ТЕАТР ОПЕРЫ И БАЛЕТА им. С. АЙНИ — «Моцарт и Сальери», «Реквием». 9 февраля — «Макбет» (все билеты проданы).

ТАДЖИКСКИЙ ГОСУДАРСТВЕННЫЙ АКАДЕМИЧЕСКИЙ ТЕАТР ДРАМЫ им. А. ЛАХУТИ— «Лев, лиса и виноград» в 19.30. 9 февраля — «Последняя невеста правоверного эмира» в 19.30.

ГОСУДАРСТВЕННЫЙ РУССКИЙ ДРАМТЕАТР им. В. МАЯКОВСКОГО — «Три поросенка» в 11, 13. «Раскопки на небесах» в 19.30. 9 февраля — «Цилиндр» в 19.30.

ТАДЖИКСКИЙ ГОСУДАРСТВЕННЫЙ МОЛОДЕЖНЫЙ ТЕАТР им. М. ВАХИДОВА — 9 февраля — «Умед» в 19.30.

ТЕАТР КУКОЛ — 8, 9 февраля — «Мелодия ная» в 11, 13.

КИНО

КИНОКОНЦЕРТНЫЙ ЗАЛ — «Шторм на суше» в 10, 11.30. «Борис Годунов» (2 серии) в 14.30, 19.30. Киноклуб проблемного фильма. «Чужая Белая и Рябой» в 17.30.

Им. А. ДЖАМИ — «Юнга Северного флота» в 10. «Борис Годунов» (2 серии) в 18. «Простите» в 12, 14, 16, 21.

«ХРОНИКА» — Сборник мультфильмов в 10, 11. «Пушкин в Молдавии» в 12, 17. «Ошибка молодости» в 13 удл., 15 удл., 18.30 удл., 20.30 удл.

«ТАДЖИКИСТАН» — «Третий принц» в 10. «Материнская любовь» (2 серии) в 12, 15, 18, 21.

«8 МАРТА» — Б. зал — «Верните бабушку» в 10. «Тайны мадам Вонг», «Пираты XX века» (объединенный сеанс) в 12, 15, 18, 21. М. зал — «Верните бабушку» в 11, «Ночные воришки» в 13, 15 удл., 17, 19 удл., 21.30.

КЛУБ ЦЕМКОМБИНАТА — «Земля Санникова» в 19.

«ОРЛЕНОК» — Б. зал — «Тайна жителей Луны» в 10, 12, 14, 16. «Прости» в 17, 18.30, 20, 21.30. М. зал — «Корона Российской империи, или Снова неуловимые» (2 серии) в 15, 18, 21.

«СИТОРА» — Киноклуб «Юный воин». «Иди и смотри» (2 серии) в 10. «Самраат» (2 серии) в 11.30, 14, 16.30, 19, 21.30.

«ЗАРАВШОН» — «У всех таланты» в 12.30. «Осенние колокола» в 14. «Верная Рука — друг индейцев» в 16, 18, 20.

Им. ЗЕБУННИСО — Б. зал — «Полоска нескошенных диких цветов» в 10. «Ерма» в 21. «Сокровища древнего храма» (2 серии) в 11, 13.30, 16, 18.30. М. зал — Сборник мультфильмов в 10.30. «Год теленка» в 14. «Лунная ведьма» (на тадж. яз.) в 12, 16 удл.

«ПАМИР» — «Тайное путешествие эмира» в 10, 12. «Постарайся остаться живым» в 14, 16, 18 удл., 20 удл.

ДВОРЕЦ КУЛЬТУРЫ ПРОФСОЮЗОВ — «Случай в Черной пещере» в 12. «Звонок из прошлого» в 14, 16, 19, 20.40.

Им. М. ГОРЬКОГО — «После дождичка, в четверг» в 10.30. «Год теленка» в 12, 14 удл., 16, 18, 19.40, 21.15.

ЦИРК

ПОСЛЕДНИЕ ДЕСЯТЬ ДНЕЙ

Гастроли аттракциона **«В МИРЕ ЖИВОТНЫХ»** под руководством заслуженного артиста Туркменской ССР **Несибжона КОЧАКОВА** и большая разножанровая программа.

Начало: в субботу в 15.30, и 19.30, в воскресенье в 11, 14, 17, 20 часов.

16 февраля — в 15.30 и 19.30.

Кассы работают с 10 до 20 часов.

Справки по телефону 33-94-85.

Выходной — вторник.

СПРАВКИ

ЭЛЕКТРОБЫТОВЫЕ ПРИБОРЫ — ЧАСТАЯ ПРИЧИНА ПОЖАРОВ

Электроприборы, которыми мы пользуемся, имеют определенную мощность, и их включение в электросеть вызывает дополнительные нагрузки. Поэтому электропроводка должна быть в исправном состоянии.

Электропроводка должна быть защищена от короткого замыкания и других режимов, которые могут привести к загораниям и пожарам.

Плавкие вставки предохранителей должны быть калиброваны с указанием на клейме номинального тока вставки.

Применять для защиты электросетей вместо автоматических предохранителей и калиброванных плавких вставок защиту кустарного изготовления (скрутки проволоки, «жучки», перемычки и т. п.) запрещается.

Нельзя пользоваться электроприборами незаводского изготовления.

Строго соблюдайте руководства по эксплуатации электроприборов.

В случае загорания изоляции электропроводов или возникновения пожара от электроприборов следует немедленно отключить электропроводку.

ПОМНИТЕ! При обнаружении пожара необходимо немедленно сообщить в пожарную охрану, указав точный адрес, и обеспечить встречу пожарных частей и добровольных пожарных дружин.

Таджикское республиканское добровольное пожарное общество.

ТАДЖИКСКИЙ НАУЧНО-ИССЛЕДОВАТЕЛЬСКИЙ ИНСТИТУТ ЖИВОТНОВОДСТВА ГОСУДАРСТВЕННОГО АГРОПРОМЫШЛЕННОГО КОМИТЕТА ТАДЖИКСКОЙ ССР

объявляет конкурс на замещение должностей (доктор или кандидат наук):

заведующего отделом овцеводства; заведующего сектором селек