«ЖИВОЙ УГОЛОК» НА РЫНКЕ

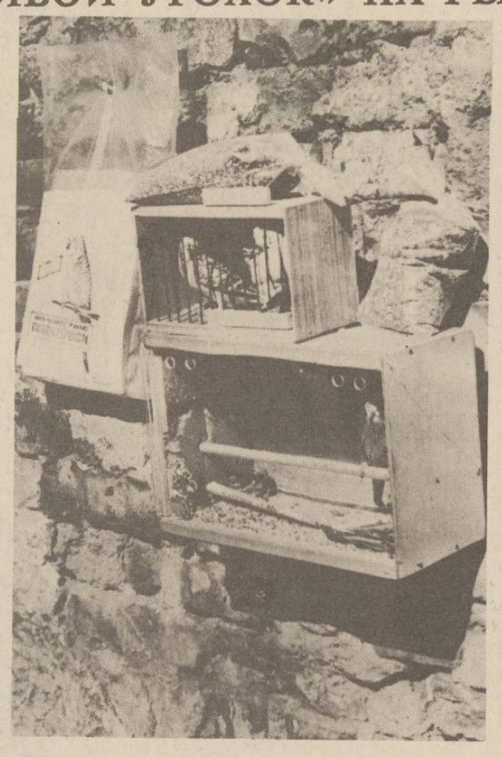

Фото Э. Вантерса.

НАШИ КОНСУЛЬТАЦИИ

О выплатах на детей

В связи с многочисленными обращениями предприятий, организаций, учреждений и отдельных граждан по вопросу целевых ежегодных выплат на приобретение комплекта школьной или другой детской одежды, установленных постановлением Совета Министров РСФСР от 19 июля 1991 года № 412 «О дополнительных мерах по компенсации населению потерь в связи с ростом розничных цен», финансовый отдел Калининградского горисполкома разъясняет:

Целевые ежегодные выплаты на приобретение школьной или другой детской одежды производятся со дня рождения в размере 200 рублей в год — на детей дошкольного возраста и учащихся школ в возрасте до 13 лет, в размере 250 рублей — на учащихся дневных школ в возрасте старше 13 лет, а также учащихся профессионально-технических учебных заведений, которые не обеспечиваются обмундированием и питанием.

При производстве выплат на детей первого года жизни, а также при переходе ребенка из одной возрастной группы в другую размер выплаты определяется пропорционально месяцам.

На лиц, закончивших в 1991 году обучение в дневной школе или профессионально-техническом заведении, выплаты на приобретение комплекта школьной или другой детской одежды не производятся.

На детей старше 13 лет за период между окончанием общеобразовательной школы и началом обучения в профессионально - техническом учебном заведении указанные выплаты производятся после предъявления справки из учебного заведения и только при условии, что продолжение обучения в профессионально-техническом учебном заведении происходит в год окончания общеобразовательной школы.

Указанные выплаты осуществляются на основании заявления по месту работы (учебы) матери, а в случае если мать не работает и не учится — по месту работы (учебы) отца или лиц, заменяющих родителей. В иных случаях — органами социального обеспечения.

На детей старше 13 лет необходимо представить справку об учебе в общеобразовательной школе или профессионально-техническом учебном заведении.

Р. ЗАРЕМБА,
зав. финансовым отделом горисполкома.

ИСПРАВЛЯЯ ОШИБКУ

НИКОГДА НЕ БЫЛА ЗАМУЖЕМ...

В публикации «Русский шпион в Кенигсберге» («КП», 30.08.91) в результате правки рукописи корреспондентом, готовившим материал к печати, допущена досадная ошибка: малолетний царь Иван Антонович, от имени которого правил его отец — Антон-Ульрих Брауншвейгский, назван был сыном императрицы Анны Иоанновны.

Это обстоятельство заметили сразу несколько наших читателей — спасибо им за внимание к публикациям «КП». Исправляя ошибку, приводим цитату из письма жителя г. Балтийска С. Я. Воронель: «Иоанн VI, или Иван Антонович, никогда не был сыном императрицы Анны Иоанновны, а являлся сыном ее племянницы Анны Леопольдовны, которая и была замужем за Антоном-Ульрихом Брауншвейгским. А Анна Иоанновна замужем никогда не была, и детей у нее не было, но имела любовника Бирона».

Н. ВАСИЛЬЕВА.

ЭКОЛОГИЧЕСКИЙ БЮЛЛЕТЕНЬ

Теплая безветренная погода августа резко обострила экологическую обстановку в г. Калининграде, заметно возросла концентрация вредных примесей в приземном слое атмосферы. Увеличилось содержание в воздухе диоксида азота, сероводорода, сероуглерода. Наибольшие концентрации диоксида азота зарегистрированы на Советском проспекте и других улицах с интенсивным автомобильным движением.

Из-за отсутствия очистных сооружений продолжается сброс неочищенных промышленных и хозяйственно-бытовых стоков в реку Преголю в городской черте. В городе сложилась опасная экологическая ситуация: происходит интенсивное загрязнение воздуха сероводородом, выделяющимся при гниении скопившихся донных отложений. В середине августа вследствие нагонных явлений промышленные и хозяйственно-бытовые стоки достигли водозабора, в питьевой воде был обнаружен фенол. В сложившейся ситуации санэпидстанция г. Калининграда вынуждена была ограничить подачу питьевой воды из водозаборов на реке Преголе и вынести постановление о приостановке производственной деятельности ЦБК.

Ухудшилось качество воды на городских водопроводах Советска, Светлогорска, Багратионовска, Гусева, Гвардейска, Полесска, Черняховска, на сельских водопроводах Багратионовского, Черняховского, Озерского, Неманского, Славского, Гурьевского и других районов.

В течение месяца инспекторскими проверками выявлены и другие нарушения водного законодательства. Загрязнены нефтепродуктами территория Озерского ДРСУ и расположенное вблизи озеро; в санитарной зоне Калининградского залива ведется строительство эллингов водно-моторным клубом «Дельфин»; в жилом микрорайоне пос. Васильево из-за неисправностей канализации неочищенные стоки попали в ручей Гагаринский; в результате прорыва коллектора ПО «Калининградбуммаш» допущен сброс хозфекальных стоков в пойму реки Лаковка. По всем фактам нарушений виновники привлекаются к ответственности.

Установлено грубое нарушение правил хранения удобрений и ядохимикатов, приведшее к серьезному загрязнению атмосферы, почвы и воды. В Правдинском ПО «Агропромхимия» (пос. Железнодорожный) на открытой площадке был размещен навалом карбамид, который после дождей начал разлагаться и выделять аммиак в высоких концентрациях. Возникла реальная опасность попадания раствора в реку Железнодорожная. Облкомприродой ведется расследование, принимаются меры по локализации и ликвидации очага опасного загрязнения.

Во многих районах области вновь начали сжигаться пожнивные остатки и солома. Специалисты сельского хозяйства обедняют почву, загрязняют воздух и уничтожают почвенную фауну. В соответствии с новым Земельным кодексом за такие действия «поджигателям» грозит штраф до 3 тысяч рублей.

За истекший месяц радиационный фон составил 11—18 микрорентген в час, что соответствует многолетнему естественному фону.

Областной комитет по экологии и природопользованию.
Облгидромет.
ОблСЭС.

ОКЕАН ПОРТ ОКЕАН
ДИСПЕТЧЕРСКАЯ СООБЩАЕТ

Снялись с промысла в порт Калининград — ТР «Приморский берег», РТМ «Алексей Грачев». Вышли из порта Стокгольм в порт Роттердам — МСБ «Гектор», «Калининградец».

Прибыли в порт: Владивосток — ТР «Берег ветров»; Дюнкерк — Т/Н «Калининграднефть»; Ла-Рошель — ВС-322 «Обляй»; Схевенинген — ТСМ-8351 «Окница»; Пуэнт-Нуар — СТР-8263 «Тюльпан»; Порт-Саид — ТР «Ахтарский лиман».

По предварительным данным, ожидается прибытие в порт: 11 сентября в Калининград — ТР «Берег юности»; Авейру — МТР «Гранатовый»; Матади — МТР «Кварцевый»; 12 сентября в Киль — ПБ «Черноморская слава»; 13 сентября в Пионерский — ТСМ-8351 «Окница»; Луанда — МТР «Аквамариновый», СТР-8263 «Тюльпан»; Марин — ТР «Гранитный берег».

Вышли на промысел: в Центрально-Восточную Атлантику — МТР «Базальтовый», ТСМ-8372 «Останкино», СТР-8222 «Баттерфиш», 8229 «Сколе», МКТМ-8408 «Атланта», 8413 «Цирея»; в Юго-Восточную Атлантику — БМРТ «Гдов»; в северо-юго-восточную часть Тихого океана — БАТМ «Капитан Сухондяевский».

СООБЩАЮТ ХРОНИКА 01 02 03
ПРОИСШЕСТВИЙ

▲ «Охоту на бизонов» устроили некие «ковбои» в пос. Малое Заречное Краснознаменского района. Они угнали из загона 7 телок, принадлежащих совхозу «Зареченский».

▲ Были в доме гости, у одного из жителей Калининграда. В восемь вечера они ушли. И тут хозяин обнаружил, что пропала старинная книга XVI века, цена которой, по его словам, никак не меньше двух тысяч рублей.

▲ Не минуло еще и трех недель, как некий И. был освобожден из ИТК-7, а его вновь потянуло на преступный промысел. Около полуночи, в подъезде одного из домов на пр. Калинина в Калининграде, он напал на молодую женщину, ударил ее, отобрал кошелек с 600 рублями, листком нетрудоспособности и баллончиком со слезоточивым газом. Оперативный дежурный Московского ОВД об этом нападении ориентировал все наряды патрульно - постовой службы. Были перекрыты возможные пути отхода преступника. И в двадцать минут первого ночи на привокзальной площади милиционерами взвода спецназначения И. был задержан. Изъят листок нетрудоспособности потерпевшей и часть денег. Грабитель задержан в ИВС.

▲ На ул. Карташова (Октябрьский район) преступник сорвал навесной замок с двери дачного домика и украл оттуда телевизор «Чайка» цветного изображения и 9 бутылок водки. Согласитесь, такое в дачном домике лучше не оставлять.

ПОГОДА

11.09. Солнце. Восх. 6.02, зах. 19.06. Долг. дня 13.04.

Сегодня по области ожидается облачная, с прояснениями погода, небольшой кратковременный дождь. Ветер западный, северо-западный, 6—11, местами порывы — 15—17. Температура воздуха 12—17. Атмосферное давление утром будет понижаться, днем — повышаться.

На 12—13 сентября — облачная, с прояснениями погода, местами небольшой дождь. Ветер северо-западный, 5—10; 12-го — местами порывы 15—17. Температура воздуха ночью 6—11, днем — 11—16.

СПРАВКИ

СРЕДА **11 СЕНТЯБРЯ**

Телевидение. Радио

ПЕРВАЯ ПРОГРАММА ЦТ

5.30 — «Утро». 8.05 — «Свинопас». Мультфильм. **8.25** — У нас в студии Азербайджанский государственный камерный оркестр имени Кара Караева. **8.55** «Вместе с чемпионами». **9.10** — «Детский музыкальный клуб», **9.55** — «Гуляющие люди». Худ. фильм. Фильм 1-й — «Из огня в полымя». 2-я серия. **11.00 — ТСН. 11.10** — «Ключ к мировому рынку». **11.40** — «Мама, папа и я». **14.00 — ТСН. 14.15** — «Иван Павлов. Поиски истины». Тел. пятисерийный худ. фильм. 3-я серия — «Реалисты». **15.20** — К. Нильсен. Концерт для флейты с оркестром. **15.40** — «Биржевой пилот». **15.50** — Премьера тел. док. фильма «Дорога не скажу куда...» **16.30** — Детский час (с уроком английского языка). **17.30** — Блокнот. **17.35** — «Планета». **18.20** — Впервые на экране ЦТ. Худ. фильм **«Гуляющие люди».** Фильм 2-й — **«Бунташное время». 20.00 — Информационная программа. 20.40** — «Семейная хроника старых знакомых». Премьера тел. док. фильма «Илья». 1-я и 2-я серии. **22.15 — ТСН. 22.30 — «Кинопанорама». 23.45** — Беседа с епископом Василием Родзянко. Передача 2-я. **0.10** — Впервые на экране ЦТ. Худ. фильм **«Гуляющие люди».** Фильм 2-й — «Бунташное время». **1.45** — Концерт артистов балета.

ВТОРАЯ ПРОГРАММА ЦТ

7.00 — Утренняя гимнастика. **7.15** — Мультфильм. «Пики-желторотик». **7.30** — «В мире животных» (с сурдопереводом). **9.00** — Немецкий язык. 1-й год обучения. **9.30** — Концерт хора МГУ им. М. В. Ломоносова. **10.00** — «Пятое колесо». (Повторение от 10 сентября). **12.15** — Немецкий язык. 2-й год обучения. **12.45** — **«Корона ужа».** Тел. худ. фильм. 2-я серия. **13.55** — Тел. док. фильм «Академия детских наук. Музыка». Фильм 2-й — «Как сделать себе оркестр». **16.00** — Док. фильм «Где рычаг — Архимеда?» Фильм 2-й. **17.00** — Спортивная гимнастика. Чемпионат мира. **18.00** — Программа Саратовской студии телевидения.

КАЛИНИНГРАД

18.55 — Интервью председателя Калининградского областного Совета народных депутатов Ю. Н. Семенова. (Повторение от 5 сентября). **19.30 — «Вчера. Сегодня. Завтра». 19.50 — Реклама. Объявления. 19.55** — «Природа и мы». Проблема Балтийской косы.

ВТОРАЯ ПРОГРАММА ЦТ

20.35 — Программа Фила Донахью. «Переживщие клиническую смерть». **21.25** — Док. фильм. **22.00 — «Вести». 22.20** — «Угол «Правды» и Ямского поля». М. Шемякин. О времени и искусстве. **22.50** — Волейбол. Чемпионат Европы. Мужчины. Сборная Греции — сборная СССР.

ТРЕТЬЯ ПРОГРАММА ЦТ (6-й канал)

18.55 — Реклама. 19.00 — «Вести». 19.15 — «Спокойной ночи, малыши!» **19.30** — Камера исследует прошлое. «Я служил в аппарате Сталина».. Док. фильм.

(На волнах 268,8 и 4,54 метра)

7.45 — «Решая социальную программу». Передача из совхоза имени Гастелло. **8.15** — Программа передач радио и телевидения. **8.20 — Последние известия. 8.35** — «Мелодии минувших лет». Концерт. **17.00** — Радиопрограмма «Актуальный микрофон». **17.30 — Последние известия.**

12 СЕНТЯБРЯ

7.45 — «Депутатская работа: коэффициент полезного действия». Передача.

Театр. Филармония

ГАСТРОЛИ МОСКОВСКОГО ЦИРКА «ЯНТАРЬ»

В ПРОГРАММЕ: **дрессированные медведи, коровы, обезьяны, верблюды, лошади и др.**

Весь вечер на манеже клоуны.

Начало представлений в 19 час.; в субботу и воскресенье — в 12, 15, 19 час.

Телефон **21-32-20.**

Международный благотворительный фонд «СВЯТАЯ МАРИЯ» и Дворец культуры рыбаков

Впервые в нашем крае **с 15 по 25 сентября** проводятся лечебные сеансы по видам заболеваний **магистра ордена колдунов Украины, целителя Сергея Дубравского.**

Справки по телефону: **21-56-46.**

Сегодня в кинотеатрах

«РОССИЯ» — **«Уличный охотник»*** (США) — в 10-20, 12-30, 14-40, 17, 19-10, 21-10.

«ОКТЯБРЬ» — большой зал — **«Декамерон»*** — в 10, 12, 14, 16, 18, 20, 22; малый зал — **«Отвратительные, грязные, злые»*** (кинокомедия, Италия) — в 10, 12, 14, 16, 18, 20, 22; лекционный зал — **«Ловушка для кошек»** — в 10; **«Джунгли»** — в 12, 14, 16; **«Анекдоты»*** — в 18-10, 20-10.

«ЗАРЯ» — **«Палач»** (две серии) — в 10-30, 13-40, 16-50, 20; видеозал — **«Анжелика — маркиза ангелов»** — в 12-50; **программа видеофильмов** — в 14-50, 16-40, 18-50, 20-40.

«НОВОСТИ ДНЯ» — **«Не хнычь, белочка»** — в 10; **«Бум»** — в 11-50, 14, 16-10, 18-20, 20-30.

«РОДИНА» — **«Первичное зло»** — в 10, 11-50, 13-40, 15-30, 17-20, 19-10, 21; видеозал — **программа видеофильмов** — в 11-30, 13-40, 16, 18-15, 20-30.

«ДРУЖБА» — **«Дай лапу, друг!»** — в 10, 12, 14; **«Большое приключение Зорро»** — в 15-50, 19-20; **«Опасное сходство»** — в 17-30, 21.

«ПОБЕДА» — **«Непоседа»** (мультсборник) — в 10; **«Бум-2»** — в 11-30, 13-50, 16-10, 18-30, 20-50; видеосалон — сеансы — в 14-20, 16-20, 18-20, 20-20.

«МОСКВА» — **«Клад на дне озера»** — в 10-20; **«Призрак оперы»*** — в 11-50, 13-40, 15-30, 17-20, 19-10, 21-10; видеосалон — сеансы в 14, 16, 18-10, 20.

«БАРРИКАДЫ» — **«Жизнь и удивительные приключения Робинзона Крузо»** — в 10; **«Школа девственниц»*** — в 12, 14, 16, 18-10, 20, 21-50

«ЛЕНИНГРАД» — **«Разноцветная история»** — в 10; **«Методичный убийца»** — в 11-30, 14, 16-10, 18-20, 20-30. видеозал — **«Зона будущего»** — в 11-30; **«Укротители привидений»** — в 14, 16-10; **«Бог-дитя»** — в 18-20; **«Оскар»** — в 20-30.

«СТРОИТЕЛЬ» — **«Армия Трясогузки снова в бою»** — в 10; **«Оборотень»** — в 12, 14, 16, 18, 20.

ВИДЕОЦЕНТР — зеленый зал — **«Мультколлаж»** — в 10-30; РЕТРОВИДЕО — **«Черный тюльпан»** (Франция) — в 13; **«Сокровища древнего храма»** (Индия) — в 15; **«Бобби»** (Индия) — в 18; **«Рыночная площадь»** (Индия) — в 20-40.

«АЛБЕРТИНА ВИДЕО» (ул. Сергеева, 2) — **«Крутые парни»*** — в 16-30, 18-30, 20-30.

ДК рыбаков — **«Естедей»** (о группе «Битлз», Польша) — в 17, 19, 21.

ДКиТ вагонзавода — **«Семья вурдалаков»*** (премьерный показ) — в 18, 20.

«ПРИБОЙ» (г. Светлогорск) — **«Говори смело»** — в 16-30, 18-30, 20-30 (удл.).

*** — Фильмы только для взрослых.**

КУЛЬТУРНО-КОММЕРЧЕСКИЙ ЦЕНТР

«ЛУННЫЙ ГЛОБУС»

Культурно-коммерческий центр «Лунный глобус» приступает к реализации по договорным ценам запасных частей к автомобилям ВАЗ 2101—2109, «ОКА», в частности:

— крыльев;
— крыш;
— радиаторов;
— глушителей и др.

Реализация запасных частей будет производиться в гаражном обществе «Луч» по ул. Тихорецкой (ряд 17, секция 3) с 9 до 13 часов ежедневно, кроме выходных.

Культурно-коммерческий центр «Лунный глобус» продаст электропогрузчик ЭПВ-1638 (грузоподъемность — 1600 кг), приобретет два автомобиля ЗИЛ-130, бывшие в эксплуатации.

Адрес ККЦ «Лунный глобус»: г. Калининград, ул. Лесопильная, д. 81а. Контактный телефон 45-22-24.

РЕКЛАМА • телефон 21-39-09 • ОБЪЯВЛЕНИЯ

14, 15 сентября на стадионе «Балтика» состоятся представление-презентация

«Гостеприимный берег»

центра отечественной музыкальной культуры им. С. В. Рахманинова.

В ПРОГРАММЕ: выступления каскадеров группы «Шоу-риск»; поэта, композитора-исполнителя Давида Усманова; показательные выступления парашютистов и духового оркестра. Впервые в программе—уникальные номера дрессированных медведей-каскадеров.

Начало представлений в 18-30. Билеты продаются в кассах стадиона.

МУЗЫКАЛЬНОЕ ОБЩЕСТВО КАЛИНИНГРАДСКОЙ ОБЛАСТИ
ДАМЫ И ГОСПОДА!
4, 5, 6 октября в кинотеатре «РОССИЯ» для вас поет поэт и композитор

АЛЕКСАНДР НОВИКОВ

в программе «Вези меня, извозчик...».
Начало в 19 часов. Билеты можно приобрести в кассе кинотеатра.

КАЛИНИНГРАДСКИЙ ФИЛИАЛ БАНКА «ВОСТОК» КУПИТ НОВЫЙ АВТОМОБИЛЬ марки ГАЗ-2410 или ГАЗ-2431. г. Калининград, ул. Чапаева, 32. Телефон 21-99-37.

ОБЛАСТНОЕ ОБЩЕСТВО ТРЕЗВОСТИ И ЗДОРОВЬЯ, ОБЛАСТНАЯ АССОЦИАЦИЯ ЙОГИ ПРОВОДЯТ НАБОР на месячные курсы похудения

Нормализовать излишний вес, избавиться от остеохондроза, гипертонии, атеросклероза, желчнокаменной болезни, сахарного диабета и других болезней нарушения обмена веществ, снова почувствовать легкость, бодрость и вкус к жизни помогут методы НАТУРОПАТИИ и ЙОГИ: адекватное питание, дыхательная гимнастика, очистительные процедуры, сауна, доступные позы йоги, биоэнергетика, фитотерапия, медитации.

Телефон для справок 43-14-80.

КАЛИНИНГРАДСКОМУ ОБЛАСТНОМУ ДРАМАТИЧЕСКОМУ ТЕАТРУ требуются на постоянную работу

ВОДИТЕЛИ

категорий «С» и «Д».
За справками обращаться по телефону 21-33-35.

УПРАВЛЕНИЕ ГОССТРАХА по Калининградской области

ОБМЕНЯЕТ

новый КаМАЗ-5320 на машину «ВОЛГА» ГАЗ-24.
Возможны варианты.
Телефоны: 43-60-93, 43-37-86.

МАЛОЕ ГОСУДАРСТВЕННОЕ ПРЕДПРИЯТИЕ «КОРВЕТ»

ПРИНИМАЕТ ЗАКАЗЫ

от предприятий, колхозов, совхозов на 1991 г. на производство работ по теплоизоляции пенополиуретаном типа «Рипор» производственных объектов (сборные металлические и бетонные сооружения, ангары, склады, компрессорные, холодильные камеры, емкости, крыши и т. д.).

Обращаться: г. Калининград, 5-я Причальная, 1 (в Лесной гавани), телефон — 49-63-45.

ДВОРЕЦ КУЛЬТУРЫ ЖЕЛЕЗНОДОРОЖНИКОВ объявляет дополнительный

НАБОР

в самоокупаемые кружки:

подготовительную группу танца (с 5 лет); цирковую студию; ускоренного немецкого языка; английского языка; кройки и шитья; в группу специальной гимнастики для женщин; детскую изостудию (для детей 5—6 лет).

Наш адрес: г. Калининград, ул. Железнодорожная, 2. Тел. 49-30-90.

К СВЕДЕНИЮ ПОКУПАТЕЛЕЙ!
Универмаг «АТЛАНТИК» и магазин «ХОЗТОВАРЫ» Светловского рыбкоопа ИМЕЮТ В ПРОДАЖЕ
видеомагнитофоны «Электроника» ВМЦ 8220 стоимостью 8998 руб. 50 коп., швейные машины «Веритас» [производства Германии] стоимостью 7801 руб. 50 коп.
Справки по телефонам в г. Светлом: 2-26-12, 2-11-69.

СПОРТКОМИТЕТЫ ОКТЯБРЬСКОГО И ЦЕНТРАЛЬНОГО РИК СОВМЕСТНО С МГП «РОКИ» проводят СВЕРХМАРАФОН НА 100 КМ.
Старт 14 сентября 1991 года в 9 часов со стадиона «Пионер».
Приглашаются настоящие мужчины — любители ходьбы и бега на сверхдлинные дистанции.
Справки по телефонам: 21-78-62, 21-82-27.

МАГАЗИНЫ ОБЪЕДИНЕНИЯ «ДЕТСКИЕ ТОВАРЫ» Калининградского горпромторга ПРИНИМАЮТ от кооперативов и лиц, занимающихся индивидуальной трудовой деятельностью, товары для детей и взрослых.
Адреса магазинов:
«Детский мир» — Ленинский пр., 83а; № 72 «Детские товары» — Московский пр., 99; № 35 и № 15 «Саша», «Наташа»—ул. Космонавта Леонова, д. 62; № 41 «Игрушки» — пр. Мира, 53; № 20 «Канцтовары» — пр. Мира, 55; № 58 «Малыш» — ул. Космонавта Леонова, 1.

ЗАВОДУ «СТРОЙДЕТАЛЬ» НПЦ «РЕГИОН» на постоянную работу ТРЕБУЮТСЯ:
газоэлектросварщики 4—5 разряда (заработок до 700 рублей); слесарь по ремонту технологического оборудования 4—5 разряда (заработок до 700 рублей); водитель цементовоза (заработок до 1000 рублей); мастер паросилового хозяйства (заработок до 500 рублей).
Из Калининграда работники доставляются служебным автобусом. Производится доплата за питание в столовой завода. Одиноким предоставляется общежитие в г. Калининграде.
Адрес: г. Гурьевск, Калининградское шоссе, д. 15.

КАЛИНИНГРАДСКОЕ ПРОФЕССИОНАЛЬНО-ТЕХНИЧЕСКОЕ УЧИЛИЩЕ № 13

ПРОДОЛЖАЕТ ПРИЕМ УЧАЩИХСЯ

на вечернее отделение для получения и повышения квалификации по профессиям:

электромонтер (обучение бесплатное); электрогазосварщик (подготовка производится по хоздоговорам с предприятиями и за наличную оплату).

Адрес училища: 236010, г. Калининград обл., Тенистая аллея, 33. Профтехучилище № 13.

Телефоны: 21-57-64, 21-55-69, 27-44-51.

Коллектив Калининградского технического института с глубоким прискорбием извещает о кончине старейшего работника института, ветерана Великой Отечественной войны

СЕРДЮКА Николая Константиновича

и выражает искреннее соболезнование родным и близким покойного.

Время подписания в печать по графику в 21.00. Номер подписан в 21.45.

Калининградская **ПРАВДА**

РЕДАКЦИОННАЯ КОЛЛЕГИЯ

УЧРЕДИТЕЛЬ: ТРУДОВОЙ КОЛЛЕКТИВ РЕДАКЦИИ ГАЗЕТЫ «КАЛИНИНГРАДСКАЯ ПРАВДА»

АДРЕС РЕДАКЦИИ: 236000, Калининград, ул. Карла Маркса, 18.
ТЕЛЕФОНЫ: приемная отдела писем — 21-99-83; прием объявлений — 21-39-09, для сообщения новостей — 21-14-86; стенографистка — 21-52-18; издательство — 21-92-49; редакторы по отделам — общественно-политических проблем — 21-19-59; социально-экономических проблем — 21-19-58; государственно-правовых проблем — 21-52-05; культуры и молодежной политики — 21-89-16; информации — 21-14-86; зав. отделом писем — 21-49-64. Приемная редакции — 21-49-74.

Письма, рукописи и фотоснимки не рецензируются и не возвращаются
Тираж 159.000
«Калининградская правда» выходит 260 раз в году.
Разовый тираж 163 020 экз. Отпечатана офсетным способом в типографии издательства «Калининградская правда».

Индекс 51570
Заказ 180.
1 2 3 4