TV program

NAŠ IZBOR

Kit Ričards

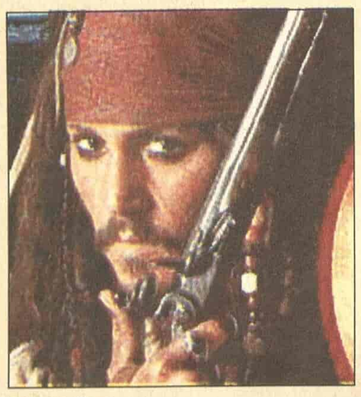

Džoni Dep

Tata pirat

Kit Ričards, član sastava "Rolingstonsa", je najzad pristao da zaigra u nastavcima filma "Pirati sa Kariba" čime je velika želja Džoni Depa ispunjena.

On je dugo pokušavao da nagovori Kita da prihvati ulogu njegovog oca a i tumačenja lika kojeg je sam tumačio, kapetana Džek Sparova, je inspirisano upravo Ričardsom.

Pošto su svi dogovori o podeli uloga uspešno završeni snimanje oba nastavka može da počne naredne godine kako je i predviđeno. **T. P.**

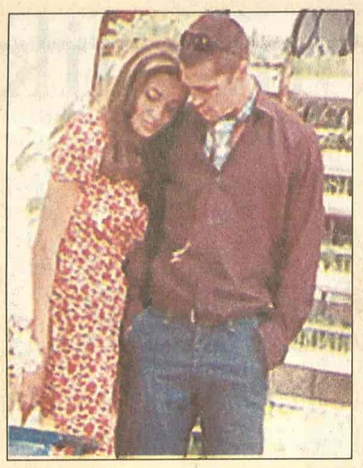

Anđelina Džoli i Bred Pit

Nerazdvojni

Los Anđeles. - Američki časopis "Pipl" u najnovijem broju objavljuje fotografije nerazdvojnih glumaca Breda Pita i Anđeline Džoli, pošto je prethodno časopis "Ju-Es vikli" objavio fotografije o njihovom boravku u Keniji.

Ovog puta na kraći odmor krenuli su u Bakingemšir, lep kraj pun zelenila u Engleskoj u kojem Anđelina ima malu kuću. Sa njima je i glumičin usvojeni sin Medoks, prema kojem se, kako tvrdi "Pipl", Bred ophodi kao pravi otac.

Kako je "Pipl" izvestio, i ovaj zajednički odmor holivudskog para pokrenuo je nove glasine o njihovoj vezi koja još nije zvanična.

Naime, prema glasinama koje se čuju u poslednje vreme, Andjelina Džoli je u trećem mesecu trudnoće, a budući otac je Bred Pit.

RTS 1 00.15

Noć kod zlatnog orla

Dvojica ostarelih kriminalaca Tomi i Miki nekada su radili za njujoršku mafiju. Mik nudi Tomiju, koji je tek pušten iz zatvora nakon sedmogodišnjeg kazne, da sa njim živi u hotelu u kojem stanuju narkomani, prostitutke i beskućnici...

Uloge: Doni Montermano, Vini Argiro, Nataša Lioni. Režija: Adam Rifkin.

Pohod na bioskope

Los Anđeles. - Prvog dana prikazivanja u bioskopima širom sveta najnoviji film Stivena Spilberga "Rat svetova" ostvario je zaradu od 34,6 miliona dolara, od čega 21,2 miliona u Sjedinjenim Američkim Državama, saopštila je kompanija "Paramaunt".

Pored SAD, "Rat svetova", sa Tomom Kruzom u glavnoj ulozi, u sredu je počeo da se prikazuje u još 46 zemalja.

Film međutim još uvek nije predstavljen publici u Velikoj Britaniji, Francuskoj, Belgiji i Južnoj Koreji koje se smatraju važnim tržištima, istakli su u "Paramauntu".

Od maja rekord gledanosti tokom samo jednog dana u SAD drži poslednji nastavak "Rata zvezda" Džordža Lukasa, "Osveta Sita", sa zaradom većom od 50 miliona dolara, preneo je AFP.

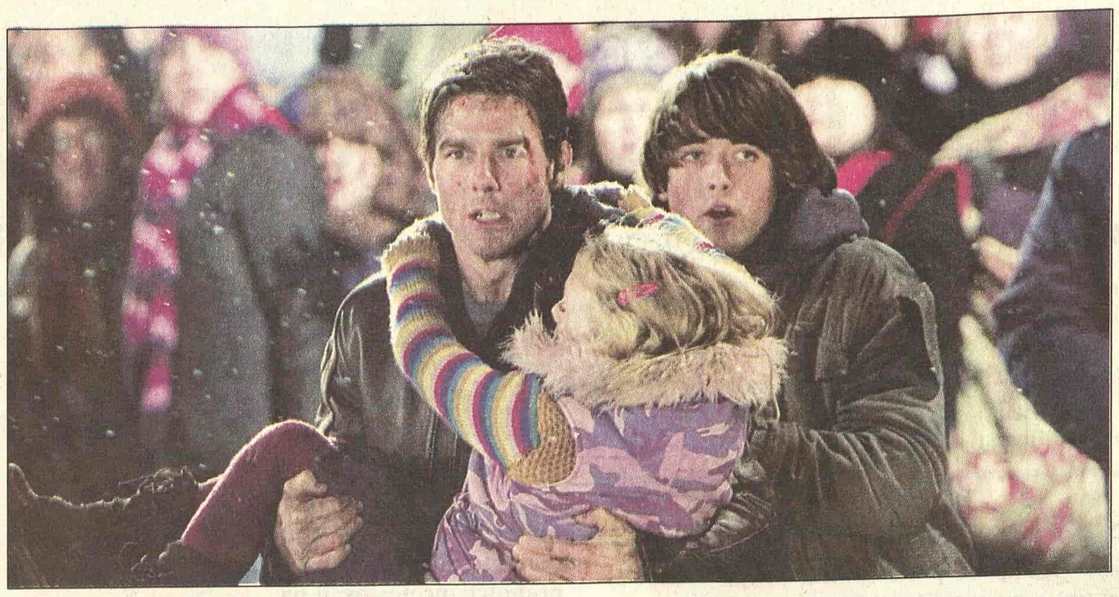

Tom Kruz u sceni filma "Rat svetova"

RTS 1

06.00 Vesti (svakog sata) **06.05** Jutarnji program **08.00** Jutarnji dnevnik **08.15** Jutarnji program **09.05** U zdravom telu **09.20** Kuvati srcem **09.35** Slagalica, kviz **10.05** Strani dokumentarni program **11.05 SERIJA:** Red i zakon **12.00** Dnevnik **1** **12.30** Kuvati srcem **12.45 SERIJA:** Jača od sudbine **13.30** Upitnik **14.30** TV mreža **15.10** 48 sati - Svadba **16.03 SERIJA:** Bolji život **17.00** Dnevnik **TVNS** **17.25** Šta radite, bre? **17.40** Beogradska hronika **18.30** Mačor superstar **18.55** Slagalica **19.30** Dnevnik **2** **20.00 SERIJA:** Bolji život **21.00 48** sati - Svadba **22.05** Kulturni nokaut **22.35** Rikošet **23.02 SERIJA:** Odeljenje za ubistva **00.00** Dnevnik **3** **00.15 FILM:** Noć kod zlatnog orla

RTS 2

06.00 Exit **08.00 SERIJA:** Tintinove avanture **09.00** Trezor: Jedan čovek, jedna pesma, gradoslovar **10.00 SERIJA:** Osam prostih pravila **10.31** Kap po kap: Knjaževac, Stara planina **10.49** Razglednice - Cirih **10.57** Srpski pastirski pas **11.28** Klinika Vet **12.00** Biciklizam: Tour de France, reportaža **12.30** Dokumentarni program **13.45** Kuvati srcem **14.00 ILM:** Ajde da se volimo **16.00** Ovo je Srbija **17.00** Sav taj ples **17.30** Superheroji sa ostrva snova **18.00** PC TV **18.25** Program za inostranstvo **18.55 SERIJA:** Tintinove avanture **19.23** Dobro veče, deco **19.30** Dnevnik **20.05** U svetu **20.30** Jedna pesma, jedna želja: Požega **22.00** Beokult **22.30** Kultomotivator **23.00** Paleosvet: Glavonje **23.30** Biciklizam: Tour de France, reportaža **00.00 SERIJA:** Dosije X **01.00** Exit interaktiv

3K

09.30 Kultomotivator **11.00** Promo **11.50** Tajm kod **12.00** Skrivena kamera **13.00** YU treš **13.30** Gastronomski dnevnik **14.00** Mozaik **15.00 SERIJA:** Ciganke **16.10** Tour de France **18.30** Polarotor **19.00** PR **19.40** Triki kviz **19.55 SERIJA:** Ciganke **20.45** Malo pažnje, molim **22.00 SERIJA:** **23.00** Scene **23.30** Skrivena kamera **01.00** 3K SMS čat

PINK

05.55 SERIJA: Pozorište Reja Bredberija **06.30 SERIJA:** Pokemoni **07.00 SERIJA:** Čari **08.00 SERIJA:** Maćeha **09.00** Balkan Net **10.00 SERIJA:** Srce u plamenu **11.00 SERIJA:** Nevina **12.15** Lepota, zdravlje i još ponešto **14.00 FILM:** Pokajnik **16.10 SERIJA:** Čari **17.00 SERIJA:** Nevina **17.50 SERIJA:** Srce u plamenu **19.20 SERIJA:** Pokemoni **20.00 SERIJA:** Maćeha **20.55** Sav taj Pink **22.30** Leteći start **23.15 SERIJA:** 24 časa **00.40 FILM:** Šoker

BK

Naslovi od 05.55 svakog sata **05.55** Budilnik **10.00** Bau bau **10.10** Konan **11.00 SERIJA:** Prosjaci i sinovi **12.00 SERIJA:** Ružna Beti **14.00 FILM:** Sablazan **15.55** Telefakt **16.00 SERIJA:** Prosjaci i sinovi **17.15 FILM:** Porodični album, 1. deo **19.55** Telefakt **20.00** Bez milosti **20.20 FILM:** Laf u srcu **22.00** Klopka **23.55** Telefakt **00.35** Glas Amerike

B92

07.00 Ren i Stimpi **08.07** Sunđer Bob **08.25** Go play **08.30** Ren i Stimpi **08.55** Od srca **09.30** Proces TV **14.10 SERIJA:** Kneginja Anastazija **15.00** Biblijske misterije **16.00 SERIJA:** Bolnica na kraju grada **16.55** Go Play **17.03 SERIJA:** Vil i Grejs **17.30 SERIJA:** Dadilja **18.03 SERIJA:** Kneginja Anastazija **19.00** Sunđer Bob **19.15** Vesti B **92** **20.00 FILM:** Pitanja i odgovori **22.00** Vesti B **92** **22.30 SERIJA:** Dadilja **23.00 SERIJA:** Istražitelji iz Majamija **00.05** Go Play **00.10 SERIJA:** Vil i Grejs **00.35 FILM:** Elita

POLITIKA

07.00 Politikino jutro **08.00** Ordinacija **08.15** Putujmo zajedno **09.00** Zdravo je pravo **09.30 SERIJA:** Romantična opsesisesija **21.05 FILM:** **23.00** Dan **23.30 FILM**

TV STUDIO B

(Vesti na svaki sat i pet minuta) **07.30** Beograde, dobro jutro **10.10 SERIJA:** Imati ženu za prijatelja **11.10** Direktno **12.10 SERIJA:** Općinjeni **13.10 FILM:** Zrak sunca **15.10** Pogled unazad **15.35** Put vina **16.10** Beograde, dobar dan **17.10** Moda **17.15 SERIJA:** Imati ženu za prijatelja **18.00** Mobil auto **18.35** Recepti Laure Ravajoli **19.05** Vesti u **7** i **5** **19.33** Gradski dnevnik **19.52** Vesti iz sveta **20.05** Gradologija **21.05 SERIJA:** Općinjeni **22.05** Vesti u **10** i **5** **22.35** Moda **22.40 SERIJA:** Otkačena plavuša **23.00 FILM:** Nedođija Gde na odmor **18.30** Program plus **20.00** Plan grada **20.40** Video pojmovnik Umetnosti i teorije **21.15** Holivud bez šminke **21.30** Start **22.30 FILM:** Lovac na dinosauruse **00.20** Kulinarske majstorije

STANKOM

08.30 SERIJA: Kejt i Eli **09.00** Gospodin Mufljuz **10.00** SMS buđenje **13.00 SERIJA:** Nevestin veo **14.00** Čaj za dvoje **15.00 SERIJA:** Nestašne godine **16.00 SERIJA:** Snaga ljubavi **17.00** Gospodin Mufljuz **17.30** SMS randevu **19.00 SERIJA:** Nevestin veo **20.00** Hot i kul **21.00 SERIJA:** Snaga ljubavi **22.00 SERIJA:** Kejt i Eli **22.30 SERIJA:** Nestašne godine **23.30** SMS randevu

TV NOVI SAD 1

07.00 Jutarnji program **08.30 SERIJA:** Izlog strasti **09.05** Letnji obrazovni program **10.05** U prolazu **12.15** Koncert u podne **13.02 SERIJA:** Kriminalistika **15.02 FILM:** Nevidljivi cirkus **17.30 SERIJA:** Izlog strasti **18.00** Razglednice **19.00** Program za decu **19.30** Dnevnik **20.00 SERIJA:** Kriminalisitka **21.00** Kulturno umetnički program **22.00** Dnevnik **22.20** Prozor **00.00** Ponoćni dnevnik **00.15 FILM:** Gaudijevo popodne

TV CRNA GORA 1

07.00 Jutarnji program **09.30** Kotor - festival pozorišta za djecu, hronika **10.00** Vijesti (12.00, 14.00) **10.05** Obrazovni program **12.10 SERIJA:** Osveta ljubavi **13.00 SERIJA:** Distrikt **14.05** Plus minus **15.10** Meridijani **15.30** Dnevnik **1** **15.45** Obrazovni program **16.45** Kotor - festival pozorišta za djecu, hronika **17.15** Lajmet **17.30 SERIJA:** Osveta ljubavi **18.30** Pokreni se... **19.00** Ispeci pa reci **19.30** Dnevnik **2** **20.00 SERIJA:** Distrikt **20.50** Intervju: Ivan Čolović **21.40** Strani dokumentarni program: Mona Liza **22.30** Meridijani **22.45** Dnevnik 3 **23.05** Sa koncertnih podijuma: BT Roman Simović, violina - Bojan Martinović, klavir II dio **00.00 FILM:** Primirje

Televizije zadržavaju pravo izmene programa na dan emitovanja

Pamela Anderson

U staroj „šemi"

Los Anđeles - Seksepilna glumica Pamela Anderson ponovo se "ušemila" sa svojim bivšim mužem, bubnjarem benda "Motli Kru" Tomijem Lijem.

Stari ljubavni par su, prema vestima na Internetu, novinari "upecali" na ručku u Holivudu, gde su okupljenima dokazali da među njima još ima ljubavnog žara.

Držali su se za ruke, malo grlili, malo ljubili, ali novinarima nikako nisu hteli da priznaju da su ponovo u vezi.

ART KANAL

08.30 Kulinarske majstorije **10.05** Program plus **12.00** Art knjiga **12.20** Svećice i sveće **13.30 FILM:** Lepota **16.00** Popodne na Art-u **17.30** Kultura stanovanja **18.10**

PALMA

08.10 SERIJA: Zemlja nade **09.00** Muzika za dobro jutro **11.15** Pusti nešto narodno **12.05** Mali koncert **13.15** Pusti nešto narodno **14.00** Zabavi me **17.00 SERIJA:** Zemlja nade **18.00** Muzički miks **19.05** Pusti nešto narodno **20.00** Kviz: Tragač **21.00** SMS

TV KOŠAVA

09.00 Bioklinika **10.00** Hepi aur **10.25** Astrologos **11.00** Idemo **12.00 SERIJA:** Sumnja **13.00** SMS džuboks **16.00** Neodoljiva **17.00** Hepi aur **17.25** Astrologos **18.05** SMS oglasi **19.05** SMS džuboks **20.05** Diskusija **21.05 SERIJA:** Sumnja **22.05** Zujanje **23.05** SMS džuboks **24.00** Fantastik erotika **00.45** Seksi najt

Art 22.30

Lovac na dinosauruse

Džulijan i njen brat Danijel žive u vreme kada je dinosauruska groznica zahvatila Severnu Ameriku. Kada se lovci na dinosauruse pojave u preriji oni bivaju uhvaćeni u avanturu.

Reditelj filma je Rik Stivenson, a glavne uloge tumače Kristofer Plamer, Alison Pil i Bil Švicer.

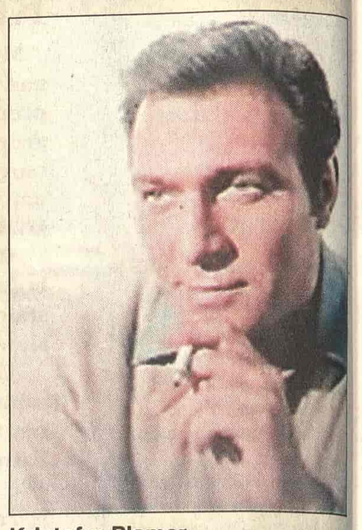

Kristofer Plamer

BK 21.20

Laf u srcu

U bolnici, na vežbi, Vladimir, student medicine dolazi u sukob sa profesorom, potom gubi ilegalni krevet u studentskom domu i razočarava devojku koja ga voli. Zapošljava se u porodici Save Mitrovića kao kućna pomoćnica...

Uloge: Nikola Simić, Milena Dravić, Irfan Mensur, Danilo Lazović.

Nikola Simić

B 92 20.00

Pitanja i odgovori

Mladi pomoćnik javnog tužioca vodi istragu protiv iskusnog policijskog kapetana, istovremeno se sučeljavajući i sa emotivnim problemima iz vlastite prošlosti...

Uloge: Timoti Haton, Nik Nolt, Arman Asante, Dženi Lumet. Režija: Sidni Lamet.

Timoti Haton

Studio B 23.00

Nedođija

Tajna služba jednog od diktatorskih latinoameričkih režima osamdesetih godina, hapsi grupu opozicionara. Zatvorenike odvode u napuštenu železničku stanicu, u pustinji zvanoj Nedođija...

Uloge: Harvi Kajtel, Leo Sbaralja, Anđela Molina. Režija: Luis Sepulvede.

KABLOVSKA

HRT 1

09.15 SERIJA: Čarolija **10.10 SERIJA:** Glimorice **12.30 SERIJA:** Zrela ljubav **13.20** Maja, talk-show: Ja sam svoj, pa šta? **14.10 SERIJA:** Ed **17.50 SERIJA:** Džulija **20.05 SERIJA:** Čarolija **23.15 FILM:** U poslednjoj fazi

HRT 2

14.00 SERIJA: Sikvest **16.35 SERIJA:** Pa to je fantastično **17.10 SERIJA:** Parovi **17.45 SERIJA:** Alijas **18.45 SERIJA:** Svet prema Džimu **19.15 SERIJA:** Enterprajz 2 **21.35 FILM:** Bez izlaza **23.20 SERIJA:** Mućke

NOVA TV

09.45 SERIJA: Izlog strasti **10.15 SERIJA:** Rubi **11.15 SERIJA:** Zatočenica **12.15 SERIJA:** Ciganke **13.25 SERIJA:** Dream Team **13.55 SERIJA:** Izlog strasti **15.00 SERIJA:** Nauči me voljeti **16.00 SERIJA:** Ciganke **16.55 SERIJA:** Zatočenica **17.50 SERIJA:** Rubi **20.00 SERIJA:** Naša mala klinika **21.00 SERIJA:** Bumerang **22.00** Otimači tela

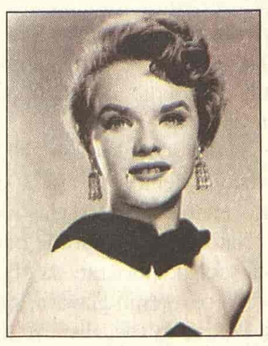

An Frensis (TCM, 23.15)

HALLMARK

07.30 FILM: Spasavanje leta 771 **09.00 FILM:** Plimni talas - Bez bekstva **10.45 FILM:** Beg iz kanjona Vajldket **12.30 SERIJA:** Meklaudove ćerke **13.15 FILM:** Let 347 **14.45 FILM:** Spasavanje leta 771 **16.30 FILM:** Plimni talas - Bez bekstva **18.15 SERIJA:** Meklaudove ćerke **19.15 FILM:** Legenda o uspavanoj dolini **21.00 SERIJA:** Džordanino raskršće **22.00 SERIJA:** Devojačka posla **24.00 FILM:** Velike stvari

TCM

21.00 Victor Victoria Ul: Julie Andrews **23.15** Blackboard Jungle Ul: Anne Francis **00.55** Captains Courageous Ul: Spencer Tracy