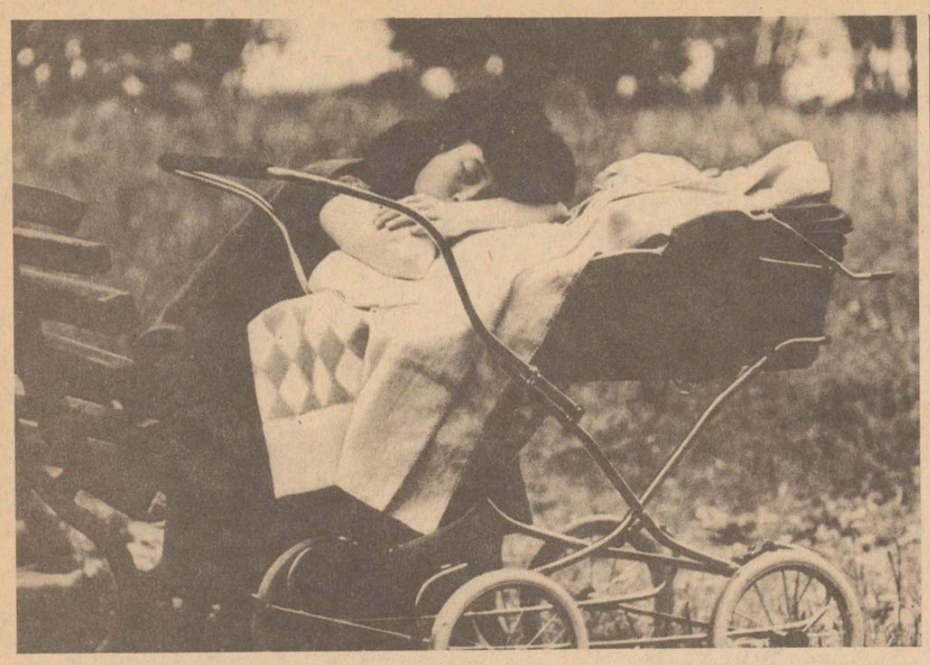

НАШ ФОТОКОНКУРС. В летнем парке. Фото В. ТЮТИНА.

ВАРИТСЯ ЗЕЛЬЕ

Несмотря на принимаемые меры, количество преступлений и правонарушений, связанных с пьянством, остается еще значительным. Некоторая растерянность проявляется в последнее время в борьбе с самогоноварением, которое представляет сегодня серьезную общественную опасность.

Указ Президиума Верховного Совета СССР «Об ответственности за самогоноварение» придал борьбе с этим злом новый импульс. Согласно Указу, изготовление или хранение без цели сбыта крепких спиртных напитков домашней выработки, изготовление или хранение без цели сбыта аппаратов для их выработки влечет наложение административного взыскания в размере от ста до трехсот рублей. Если те же действия совершены повторно в течение года, наступает уголовная ответственность: исправительные работы на срок до двух лет или штраф в размере от 200 до 500 рублей.

Самогоноварение причиняет большой вред хозяйственным интересам государства, поскольку не по назначению используются продукты сельского хозяйства. В случае же сбыта оно становится и источником нетрудовых доходов.

Самогоноварение и нарушение правил реализации спиртных напитков создают удобные лазейки для любителей выпить. Употребление самогона очень часто связано с совершением различных преступлений: от нарушения правил управления транспортными средствами и хулиганства до преступлений против личности и хищений.

Спиртными (алкогольными) напитками считаются напитки, содержащие этиловый спирт. Аппараты для выработки этих спиртных напитков признаются не только аппараты, изготовленные специально для самогоноварения, но и все другие предметы, специально приспособленные для отделения алкогольной массы от продуктов брожения.

Примечательное явление последнего времени — в самогоноварение стали все активнее включаться женщины. По республике в каждом втором случае губительное зелье было изготовлено руками хранительниц очага. Вот только начало года: 2 января у А. Старпиной обнаружено и изъято 11 литров браги. Она оштрафована на 100 рублей. 4 января у Г. Анисимовой, временно не работающей по уходу за ребенком, обнаружено и изъято 40 литров браги. Она оштрафована на 100 руб. 9 января у З. Кечиной, работающей санитаркой в больнице «Скорой помощи», изъято 15 литров браги. Оштрафована на 100 рублей.

География самогоноварения расширяется. Если раньше самогон в основном вырабатывали горожане, то сейчас к этому занятию все чаще приобщаются и жители сельской местности.

Вызывает тревогу и то, что еще встречаются факты изготовления и хранения крепких спиртных напитков домашней выработки на рабочем месте. У И. Шахова, электрика Таджикского института физической культуры, члена КПСС, в кабинете кафедры анатомии обнаружены 3 литра самогона и самогонный аппарат. Он оштрафован на 300 рублей.

Несмотря на усиление ответственности за самогоноварение, известны факты повторного изготовления крепких спиртных напитков домашней выработки. У В. Березина, слесаря завода «Таджикгидроагрегат», обнаружено и изъято 30 литров браги. 5 июня он же за изготовление браги был оштрафован на 150 рублей.

К сожалению, органам внутренних дел становятся известными далеко не все источники распространения зелья. Помогать им должны общественные формирования по месту жительства. А они пока еще не работают в полную силу...

З. СОЛИЕВА,
инспектор ООПП МВД Таджикской ССР.

ТРЕЗВОСТЬ— НОРМА ЖИЗНИ

Наш шахматный клуб

Проверьте свои решения

На **диаграмме № 33** — ситуация, сложившаяся в партии на матче претендентов на звание чемпиона мира между выдающимися советскими гроссмейстерами Е. Геллером и В. Смысловым (1965 г.). В атаке не участвует только ладья на поле c1, поэтому белые сыграли 1. Лc1—f1. Черные больше ждать не могут, им грозит, кроме прочего, f:g, и они отвечают 1. ...Лe7—e4; 2. f5:g6!! f6; 3. Фf4—g5! Фc6 — d7; 4. Крh1—g1!

В самый разгар комбинации король делает шаг к центру, чтобы быть в гуще событий. Король сам себя защищает от мата по первой горизонтали 4. ...Ch8—g7; 5. Лf2:f6! Лe4—g4; 6. g6:h7+Крg8—h8; 7. Ch6:g7+ Фd7:g7; 8. Фg5:g4. Черные сдались.

На **диаграмме № 34** — четырехходовка, составленная в 1934 году Э. Цеплером. Она решается первым ходом 1. Лh3—d3!

Диаграмма № 37. Черные, кажется, опережают белых в атаке. Но ход белых. Как бы вы продолжили? 5 очков.

Диаграмма № 38. Это одна из редких задач. Обычно мы привыкли находить мат через определенное количество ходов, когда белые имеют материальный перевес. Белые начинают и объявляют мат в 5 ходов. 5 очков.

Ответы на это задание присылайте не позднее 29 июля (по почтовому штемпелю).

О. САБИТОВ,
мастер спорта.

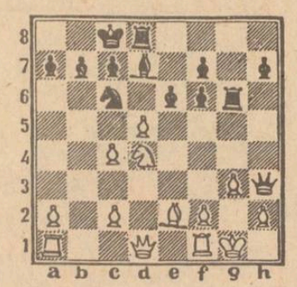

Диаграмма № 37.

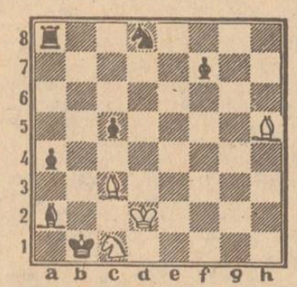

Диаграмма № 38.

Спутник телепрограммы

НА ПОВЕРКЕ — ЗАКОН

22 июля, 20 час. 20 мин. «Прямой телевизионный разговор».

Откровенный обмен мнениями, возможность тут же услышать ответы на наболевшие вопросы с помощью «голубого экрана» получают все большее распространение в нашей республике. Таджикское телевидение ввело в практику «Прямой телевизионный разговор», участниками которого становятся партийные и советские работники всех рангов, руководители министерств, ведомств и организаций.

На этот раз с трудящимися республики встретится делегат XIX Всесоюзной партийной конференции, Председатель Президиума Верховного Совета Таджикской ССР Г. П. Паллаев. Основной темой диалога станет готовящаяся правовая реформа.

18 июля, 20 час. 20 мин. «Прямой телевизионный разговор» с участием секретаря ЦК Компартии Таджикистана А. Д. Дадабаева.

ТАЛАНТЫ И ПОКЛОННИКИ

19 июля, 21 час. 05 мин. Отчетный концерт студентов Таджикского института искусств имени М. Турсун-заде.

Закончился учебный год. И кому не любопытно: чему научились за это время студенты одного из самых интересных вузов республики? Достаточно включить телевизор в указанное время, и последует ответ.

В концерте 18 номеров. Это арии из опер, сольные исполнения произведений, выступления институтских ансамблей, авторские песни, ставшие дипломными работами, и многое другое.

Продолжение концерта в 22 часа 15 минут.

НЕ ПРОХОДИТЕ МИМО...

19 июля, 23 час. 35 мин. Премьера документального телевизионного фильма «Дороги наших детей».

Название фильма говорит само за себя. Дороги наших детей бывают гладкими и прямыми, а случается, заводят мальчишек в тупики, выбраться из которых подчас нелегко. Почему же это происходит? Создавшая картину творческая группа «Таджиктелефильма» проанализировала некоторые ситуации, побывала в спецПТУ, выслушала «исповеди» «трудных подростков» и пришла к выводу, что немалая доля вины ложится на плечи взрослых, равнодушие и безучастность которых оборачиваются непредсказуемыми ситуациями.

ВСЕ ВОЗРАСТЫ ПОКОРНЫ

24 июля, 20 час., «Джахоннамо» («Калейдоскоп»).

В воскресенье телевизионные передачи должны быть воскресными, иными словами, они должны быть разнообразными, познавательными и развлекательными. Истина достаточно очевидная, но как нелегко воплотить ее в дело!

И все же республиканскому телевидению это удалось. Первый выпуск «Калейдоскопа», прошедший немногим более месяца назад, получил одобрение зрителей. На основе их заявок и пожеланий подготовлен второй выпуск — единая воскресная программа, которой, без сомнения, будут покорны все возрасты, ибо она вобрала в себя информационную часть и музыку, страницы для детей и молодежи, рекламу и сюжеты, как говорится, на злобу дня.

Редактор
В. П. НАУМОВ.

Телепрограмма на 18—24 июля

Понедельник, 18

ДУШАНБЕ

10.00 — Ахбор. 10.20—Фильм-концерт «Истоки вдохновения». 17.35 — Студия «Донишҳ». В помощь поступающим в вузы. Урок физики. 18.10 — Ренессанс Востока. 19.00 — Новости. 19.20 — Телефильм «Лети, мой конь». 19.35 — Дела и заботы животноводов. Шаартузский район (т.). 20.00 — Ахбор. 20.20 — Прямой телеразговор. О межнациональных отношениях. В передаче принимает участие секретарь ЦК Компартии Таджикистана А. Д. Дадабаев. 21.30 — Время. Прожектор перестройки. 22.15 — Вечер танца. Ансамбль танца «Лола». 22.45 — Художественный фильм «Бьют — беги».

МОСКВА ПРОГРАММА «ВОСТОК»

7.00 — 120 минут. 9.05 — Футбольное обозрение. 9.35 — «Мои цыгане». Художественный телефильм. 10.45 — Новости. 16.00 — Новости. 16.10 — Прожектор перестройки. 16.20 — Кинопублицистика союзных республик. Премьера документальных телефильмов. 18.25 — Ребятам о зверятах. Передача из Ленинграда. 19.05 — Футбольное обозрение. 19.35 — Философские беседы. К обществу гуманизма. 20.20 — «Мертвые души». Пятисерийный художественный телефильм. 1-я серия. 21.30 — Время. Прожектор перестройки. 22.15 — Премьера фильма-спектакля театра им Ленинского комсомола «Я знаю силу слов...». 23.40 — Сегодня в мире. 23.50 — «О тебе и обо мне». Песни Ю. Антонова.

ВТОРАЯ ПРОГРАММА

ДЕНЬ ПРОФИЛАКТИКИ

18.35 — Новости. 18.45 — Служу Советскому Союзу. 19.45 — Международная панорама. 20.30 — Спокойной ночи, малыши. «Бабушкин урок». Мультфильм. 20.45 — «Если хочешь быть здоров». «Я умею плавать». Передача 5-я. 21.00 — Плавание. Чемпионат СССР. 21.30 — Время. Прожектор перестройки. 22.15 — Премьера десятисерийного художественного телефильма «Польские дороги», 5-я серия. 23.15 — Экран документального фильма. «Буду защищаться сам». Премьера документального фильма о борьбе с преступностью. 23.45 — Новости.

Вторник, 19

ДУШАНБЕ

10.00 — Ахбор. 10.25 — Художественный фильм «Бьют—беги». 17.40 — Изучаем язык Ильича. 18.15 — Путешествие с кинокамерой (т.). 19.00 — Новости. 19.20 — Кинозарисовка. 19.30— Имя мое — комсомол (т.). 20.00 — Ахбор. 20.20 — По следам наших выступлений (т.). 21.05 — Отчетный концерт студентов института искусств им. М. Турсун-заде. 21.30 — Время. Прожектор перестройки. 22.15 — Продолжение концерта. 23.15 — В объективе — перестройка (т.). 23.35 — Премьера документального телефильма «Дороги наших детей» («Таджиктелефильм»).

МОСКВА ПРОГРАММА «ВОСТОК»

7.00 — 120 минут. 9.05 — Ребятам о зверятах. Передача из Ленинграда. 9.35 — «Мертвые души». Пятисерийный художественный телефильм, 1-я и 2-я серии. 10.45 — Новости. 16.00 — Новости. 16.10 — Прожектор перестройки. 16.20 — Программа Омской студии телевидения. 17.05 — Играет ансамбль скрипачей ГАВТа СССР. 17.25 — Премьера документальных фильмов телестудий страны. 18.00 — «Здравствуй, музыка». Конкурс детских хоровых коллективов Москвы и Московской области. 18.45 — Умение возвести дом. Передовой опыт в жилищном строительстве на селе: реализация программы «Жилье-91». Передача 1-я. 19.15 — Сегодня в мире. 19.35 — «Я люблю тебя, жизнь». Телефотоконкурс. 19.40 — Курсом XIX партконференции. 20.10 — «Мертвые души». Пятисерийный художественный телефильм. 2-я серия. 21.30 — Время. Прожектор перестройки. 22.15 — Камера смотрит в мир. 23.10 — Сегодня в мире. 23.20 — Действующие лица.

ВТОРАЯ ПРОГРАММА

9.00 — Утренняя гимнастика. 9.20 — Родники. 9.50 — Французский язык. 1-й год обучения. 10.20 — В объективе — животные. Научно-популярный фильм «Зубр». 11.00 — Играет лауреат международного конкурса Ю. Слесарев (фортепиано). 11.30 — Французский язык. 2-й год обучения. 12.00 — Премьера документального телефильма «Здравствуйте, одноклассники». Пятисерийный художественный телефильм. 3-я серия. 21.30 — Время. 22.05 — Прожектор перестройки. 22.15 — Актуальный объектив. Премьера документальных фильмов. 22.45 — Сегодня в мире. 22.55 — Мастера искусств. Народная артистка СССР О. Н. Андровская.

Среда, 20

ДУШАНБЕ

10.00 — Ахбор. 10.25 — Телефильм. 10.45 — Студия «Донишҳ». В помощь поступающим в вузы. Урок таджикского языка и литературы. 11.20 — Телефильмы: «Колыбельная для столетнего малыша», «Пропасть». 17.25 — Мультфильм «Кубик». 17.35 — У нас в гостях — журнал «Чашма». Передача для детей (т.). 18.20 — «Современник». Клуб молодых ученых. 19.00 — Новости. 19.20 — Агропром: проблемы и перспективы. 20.00 — Ахбор. 20.20 — Кинозарисовка. 20.30 — Музыкально-дискуссионный клуб. 21.30 — Время. Прожектор перестройки. 22.15 — «Религия и время». 23.05 — Художественный фильм «Девушка и Гранд» (т.).

МОСКВА ПРОГРАММА «ВОСТОК»

7.00 — 120 минут. 9.05 — Действующие лица. 9.50 — «Мертвые души». Пятисерийный художественный телефильм. 3-я серия. 11.10 — Новости. 11.20 — Концерт пианиста К. Эльфера 16.00 — Новости. 16.10 — Прожектор перестройки. 16.20 — Концерт ансамбля песни и танца Корейской народной армии. 16.50 — Школа: время перемен. О всесоюзных педагогических чтениях в Ташкенте. 17.20 — «Украденный месяц». Мультфильм. 17.35 — Фильм — детям. «У заставы «Красные камни». 18.50 — Умение возвести дом. Передовой опыт в жилищном строительстве на селе: реализация программы «Жилье-91». Передача 2-я. 19.20 — Сегодня в мире. 19.40 — Полчаса в 9-й студии. 20.10 — «Мертвые души». Пятисерийный художественный телефильм. 3-я серия. 21.30 — Время. 22.05 — Прожектор перестройки. 22.15 — Актуальный объектив. Премьера документальных фильмов. 22.45 — Сегодня в мире. 22.55 — Концерт ансамбля песни и танца Корейской народной армии. 23.40 — Новости.

ВТОРАЯ ПРОГРАММА

9.00 — Утренняя гимнастика. 9.20 — В объективе — животные. «Лисица». Научно-популярный фильм. 9.40 — Немецкий язык. 1-й год обучения. 10.10 — «Мне снилась музыка». Фильм-концерт. 10.40 — Немецкий язык. 2-й год обучения. 11.10 — Фильм — детям. «Завещание старого мастера». Четырехсерийный художественный телефильм. 1-я и 2-я серии. 13.20 — Новости. 13.30 — Премьера десятисерийного художественного телефильма «Польские дороги». 7-я и 8-я серии. 16.10 — «Лесная хроника». Мультфильм. 16.20 — Дневной сеанс повторного телефильма. «Открытая книга». Фильм первый. 5-я серия. 17.25 — Концерт Академического оркестра русских народных инструментов Гостелерадио СССР. 18.35 — Новости. 18.45 — Лауреаты Международного конкурса им. П. И. Чайковского. Народный артист СССР З. Соткилава. 19.45 — Конный спорт. Передача из Ростова-на-Дону. 20.30 — Спокойной ночи, малыши. «Хвосты». Мультфильм. Передача 2-я. 20.45 — Музыкальный киоск. 21.15 — «Если хочешь быть здоров». «Я умею плавать». Передача 6-я. 21.30 — Время. Прожектор перестройки. 22.15 — Премьера десятисерийного художественного телефильма «Польские дороги». 7-я и 8-я серии. 23.35 — Новости.

Четверг, 21

ДУШАНБЕ

10.00 — Ахбор. 10.25 — Художественный фильм «Девушка и Гранд» (т.). 17.40 — «Не думайте, что я маленький». Программа для октябрят (т.). 18.20 — Спортпрограмма (т.). 19.00 — Новости. 19.20 — Кинозарисовка. 19.30 — Хозяйствовать по-новому (т.). 20.00 — Ахбор. 20.20 — Телефильм (т.). 20.45 — Из нашего фонда. Музыкальная программа. 21.30 — Время. Прожектор перестройки. 22.15 — Продовольственная программа: проблемы и суждения. Беседа за «круглым столом» (т.). 22.45 — Художественный фильм «Двойной капкан» (т.). 1-я серия.

МОСКВА ПРОГРАММА «ВОСТОК»

7.00 — 120 минут. 9.05 — Мультфильмы. 9.25 — «Мертвые души». Пятисерийный художественный телефильм. 4-я серия. 10.45 — «Люблин — первая столица народной Польши». Киноочерк. 11.10 — Новости. 11.20 — «Певучей силой камень окрылен». Фильм-концерт. 16.00 — Новости. 16.10 — Прожектор перестройки. 16.20 — Программа Литовского телевидения. 17.30 — Музыкальная сокровищница. Л-В. Ветховен. Концерт № 2 для фортепиано с оркестром. 18.00 — «...До шестнадцати и старше». 18.45 — Умение возвести дом. Передовой опыт в жилищном строительстве на селе: реализация программы «Жилье-91». Передача 3-я. 19.15 — Сегодня в мире. 19.35 — Мультфильмы. 19.45 — Курсом XIX партконференции. 20.20 — «Мертвые души». Пятисерийный художественный телефильм. 4-я серия. 21.30 — Время. Прожектор перестройки. 22.15 — Мультфильмы для взрослых. 22.45 — Сегодня в мире. 22.55 — Всесоюзный фестиваль польской песни. Передача из Витебска.

ВТОРАЯ ПРОГРАММА

9.00 — Утренняя гимнастика. 9.20 — Играют лауреаты Всероссийского конкурса Н. Абрамова и А. Абрамов. 9.35 — В объективе — животные «Гренландский тюлень». Научно-популярный фильм. 9.55 — Испанский язык. 1-й год обучения. 10.25 — «В согласии с природой». «Кедр без леса не живет». Документальный телефильм. 10.45 — Испанский язык. 2-й год обучения. 11.15 — Мультфильмы. 11.45 — Фильм — детям. «Завещание старого мастера». 3-я серия. 12.50 — Н. Г. Чернышевский. «Что делать?». Телеспектакль. 1-я часть. 14.00 — «Я люблю тебя, жизнь». Телефотоконкурс. 14.05 — Премьера десятисерийного художественного телефильма «Польские дороги». 9-я серия. 15.25 — Новости. 15.35 — Дневной сеанс повторного телефильма. «Открытая книга». Фильм второй. 1-я и 2-я серии. 18.05 — «Еще одна улыбка». Фильм-концерт с участием артистов цирка. 18.35 — Новости. 18.45 — А. Н. Александров. Соната для виолончели и фортепиано соль мажор. 19.00 — Ритмическая гимнастика. 19.30 — Сельский час. 20.30 — Спокойной ночи, малыши. «Топчумба». Мультфильм. 20.45 — Реклама. 20.50 — «Любовь моя и тревога». Премьера документальных фильмов о Байкале: «Заповедная совесть страны». «Диагноз не установлен». 21.30 — Время. Прожектор перестройки. 22.15 — Премьера десятисерийного художественного телефильма «Польские дороги». 9-я серия. 23.35 — Новости.

Пятница, 22

ДУШАНБЕ

10.00 — Ахбор. 10.25 — Телефильм «Аҷ-Гяла — значит женатый». 10.45 — Студия «Донишҳ». В помощь поступающим в вузы. Урок математики. 11.30 — Фильм-концерт «Гран-па в белую ночь». 17.50 — И молодость за все в ответе (т.). 18.20 — «Театральные встречи». Поговорим о фестивалях. 19.00 — Новости. 19.20 — «Человек и закон». Конец операции «Мак-88» (т.). 20.00 — Ахбор. 20.20— Прямой телеразговор. О правовой реформе. В передаче принимает участие делегат 19-ой партконференции, Председатель Президиума Верховного Совета Таджикской ССР Г. П. Паллаев. 21.30 — Время. Прожектор перестройки. 22.15 — Музыкальная программа. Играет Этери Анджапаридзе (фортепиано). Передача из Тбилиси. 9.30 — Отчего и почему. Передача для детей. 10.00 — «В небе Покрышкин». Документальный фильм о трижды Герое Советского Союза. 10.30 — «Домашняя академия». 11.00 — Премьера фильма-концерта «Солдатушки — бравы ребятушки». Поет В. Золотухин. 11.30 — Театр и время. «Голгофа» и другие. 12.45 — «В странах социализма». Тележурнал. 13.15 — «Наследие». Документальный телефильм. 13.40 — Сегодня в мире. 14.00 — Родительский день — суббота. 15.15 — «Этот упорный ослик». Мультфильм. 15.25 — Для всех и для каждого. 15.50 — Впервые на экране ЦТ художественный фильм «Спорт, спорт, спорт». 17.20 — «Египет: новый день страны пирамид». Кинопрограмма. 18.00 — Песня-88. 18.20 — Очевидное-невероятное. 19.20 — Международная панорама. 20.05 — К 70-летию ВЛКСМ. Художественный фильм «Шестой». 21.30 — Время. Прожектор перестройки. 22.15 — Всесоюзный фестиваль польской песни. Концерт дружбы «Земля — наш общий дом». Передача из Витебска. 00.45 — Новости.

МОСКВА ПРОГРАММА «ВОСТОК»

7.00 — 120 минут. 9.05 — Премьера документального телефильма «Жемчужина Абхазии». 9.35 — «Мертвые души». Пятисерийный художественный телефильм. 5-я серия. 11.00 — Новости. 11.10 — Это вы можете. 16.00 — Новости. 16.10 — Прожектор перестройки. 16.20 — Пятилетка: дела и люди. Премьера документальных фильмов. 17.00 — Концерт оркестра русских народных инструментов. 17.45 — Наука: теория, эксперимент, практика. 18.15 — К национальному празднику — Дню возрождения Польши. Программа телевидения ПНР. 19.10 — Минуты поэзии. 19.15 — Сегодня в мире. 19.35 — «Учимся демократии». Демократизация общественной жизни по материалам XIX Всесоюзной партийной конференции. 20.05 — «Мертвые души». Пятисерийный художественный телефильм. 5-я серия. 21.30 — Время. Прожектор перестройки. 22.15 — Телезнакомство. Анатолий Карпов. 23.35 — Премьера документального фильма «И дух смирения, терпения, любви». 00.10 — «Взгляд». Вечерняя информационно-музыкальная программа.

ВТОРАЯ ПРОГРАММА

9.00 — Утренняя гимнастика. 9.20 — Концерт оркестров народных инструментов г. Москвы. 9.50 — Английский язык. 1-й год обучения. 10.20 — В объективе — животные. «Край непуганых птиц». Научно-популярный фильм. 10.40 — Английский язык. 2-й год обучения. 11.25 — За безопасность движения. 11.30 — Фильм — детям. «Завещание старого мастера». 4-я серия. 12.35 — Н. Г. Чернышевский. «Что делать?». Телеспектакль. Части 2-я и 3-я. 14.05 — Премьера десятисерийного художественного телефильма «Польские дороги». 10-я серия. 15.35 — Новости. 15.45 — Дневной сеанс повторного телефильма. «Открытая книга». Фильм второй. 3-я и 4-я серии. 18.35 — Новости. 18.45 — Клуб путешественников. 19.45 — Концерт молодых оперных артистов Москвы, Ленинграда и Киева. 20.30 — Спокойной ночи, малыши. «Рекс-воспитатель». Мультфильм. 20.45 — Реклама. 20.50 — «Дальний Восток». Киножурнал. 21.00 — Голоса народных инструментов. 21.30 — Время. Прожектор перестройки. 22.15 — Премьера десятисерийного художественного телефильма «Польские дороги». 10-я серия. 23.45 — Новости. 23.55 — Стихи Евгения Евтушенко.

Суббота, 23

ДУШАНБЕ

9.00 — «Сапеда». Информационно - музыкальная программа. 10.05 — Реклама «Каждому и всем». 10.15 — Художественный фильм «Двойной капкан» (т.). 2-я серия. 12.25 — К Дню работников торговли. Кинопрограмма. 18.00 — Мир, в котором я живу. 18.25 — Мир за неделю (т.). 18.35 — Книге — вторую жизнь. 19.00 — Новости. 19.20 — Сози Борбад. 20.00 — Ахбор. 20.20 — Кинозарисовка. 20.30 — Совет да любовь (т.). 21.30 — Время. Прожектор перестройки. 22.15 — Чойхонаи Мушфики (т.).

МОСКВА ПРОГРАММА «ВОСТОК»

7.00 — 120 минут. 9.05 — Мультфильмы. 9.25 — «Мертвые души». Пятисерийный художественный телефильм. 4-я серия. 10.45 — «Люблин — первая столица народной Польши». Киноочерк. 11.10 — Новости. 11.20 — «Певучей силой камень окрылен». Фильм-концерт. 16.00 — Новости. 16.10 — Прожектор перестройки. 16.20 — Программа Литовского телевидения. 17.30 — Музыкальная сокровищница. Л-В. Ветховен. Концерт № 2 для фортепиано с оркестром. 18.00 — «...До шестнадцати и старше». 18.45 — Умение возвести дом. Передовой опыт в жилищном строительстве на селе: реализация программы «Жилье-91». Передача 3-я. 19.15 — Сегодня в мире. 19.35 — Мультфильмы. 19.45 — Курсом XIX партконференции. 20.20 — «Мертвые души». Пятисерийный художественный телефильм. 4-я серия. 21.30 — Время. Прожектор перестройки. 22.15 — Мультфильмы для взрослых. 22.45 — Сегодня в мире. 22.55 — Всесоюзный фестиваль польской песни. Передача из Витебска.

ВТОРАЯ ПРОГРАММА

8.30 — Утренняя гимнастика. 8.45 — Студия представляет... «Дивосвит». О коллекции Центрального ботанического сада Академии наук УССР. 9.20 — «Эхо магнитных полей». Научно-популярный фильм. 9.35 — Новаторы и консерваторы. Обсуждение проекта Закона об изобретательстве. 10.20 — Киножурнал программы «Здоровье». 11.10 — В мире животных. Ведущий — Н. Н. Дроздов. 12.10 — Избранное. И. Гайди. 13.00 — Институт человека. 14.00 — Премьера десятисерийного художественного телефильма «Польские дороги». 9-я серия. 15.25 — Новости. 15.35 — Дневной сеанс повторного телефильма. «Открытая книга». Фильм второй. 1-я и 2-я серии. 18.05 — «Еще одна улыбка». Фильм-концерт с участием артистов цирка. 18.35 — Новости. 18.45 — А. Н. Александров. Соната для виолончели и фортепиано соль мажор. 19.00 — Ритмическая гимнастика. 19.30 — Сельский час. 20.30 — Спокойной ночи, малыши. «Топчумба». Мультфильм. 20.45 — Реклама. 20.50 — «Любовь моя и тревога». Премьера документальных фильмов о Байкале: «Заповедная совесть страны». «Диагноз не установлен». 21.30 — Время. Прожектор перестройки. 22.15 — Премьера десятисерийного художественного телефильма «Польские дороги». 9-я серия. 23.35 — Новости.

Воскресенье, 24

ДУШАНБЕ

ДЕНЬ РАБОТНИКОВ ТОРГОВЛИ

9.00 — «Сапеда». Информационно-музыкальная программа. 10.05 — Детям о музыке. Ведущий — композитор М. Атоев (т.). 10.45 — В дни летних каникул. Художественный телефильм «Приключения пса Цивиля». 1-я серия «Трудное детство». 11.15 — Художественный фильм «Витязь в пути». 1, 2 серии. 18.00 — Мультфильм. 18.10 — Театр у вас дома. С. Сафаров. «Горькая правда». Спектакль академического драмтеатра им. Лахути. 20.00 — «Джахоннамо». Информационно - художественно - публицистическая программа. 21.30 — Время. 22.05 — Продолжение информационно - художественно - публицистической программы «Джахоннамо».

МОСКВА ПРОГРАММА «ВОСТОК»

8.30 — Новости. 8.45 — Ритмическая гимнастика. 9.30 — «По Советскому Союзу». Киножурнал. 9.50 — Тираж «Спортлото». 10.00 — Будильник. 10.30 — Служу Советскому Союзу. 11.30 — Музыкальная передача «Утренняя почта». 12.00 — Фантастика в мультипликации. 12.20 — «Шолоховская весна». Фольклорный праздник в станице Вешенская. 13.00 — Музыкальный киоск. 13.30 — Сельский час. 14.30 — Кинозал программы «Здоровье». 15.15 — Фильм — детям. «Валерка, Рэмка...». 15.45 — «Как мы отдыхаем». Об организации досуга жителей г. Конаково. 15.25 — Мигнуты поэзии. 16.30 — Премьера двенадцатисерийного документального фильма «Живая планета». 2-я серия «Замороженный мир». 17.25 — Все симфонии П. И. Чайковского. Симфония № 3. 18.30 — Международная панорама. Воскресный кинозал. 19.15 — Премьера мультфильма «Сад хризантем». Премьера документального фильма «А у вас во дворе...» 20.00 — «Афоня». Художественный фильм. 21.30 — Время. 22.05 — Мультфильмы для взрослых. 22.25 — «Что? Где? Когда?». Телевикторина.

ВТОРАЯ ПРОГРАММА

8.30 — На зарядку становись! 8.45 — Наш сад. 9.20 — «Звездочка». Научно-познавательный журнал для школьников. 10.05 — Театральный телеабонемент. Передачи 1-я и 2-я. 12.25 — Осмотр Москва — Бостон — Вашингтон. Карибский кризис. 15.30 — К 70-летию Нельсона Манделы. «Концерт на стадионе Уэмбли». 17.55 — «Любовь моя, печаль моя». Художественный фильм с субтитрами. 19.25 — Реклама. 19.30 — Концерт народной артистки СССР И. Архиповой. 20.30 — Спокойной ночи, малыши. «Грибной дождик». Мультфильм. 20.45 — Теннис. Кубок Дэвиса. Сборная СССР — сборная Голландии. Передача из Юрмалы. 21.30 — Время. Прожектор перестройки. 22.15 — «Афиша». Художественный фильм. 23.25 — Новости. 23.35 — Волейбол. Международный турнир памяти А. И. Чинилина. Женщины. Сборная ГДР — сборная СССР. Передача из Одессы.

СЕГОДНЯ

ДУШАНБЕ

10.00 — «Сапеда». 10.05 — К Дню металлурга. Кинопрограмма. 10.40 — Художественный фильм «Цыганское счастье» (т.). 18.00 — Реклама «Каждому и всем». 18.10 — Концерт для детей. 18.50 — Мир за неделю. 19.00 — Новости. 19.20 — За словом — дело (т.). 20.00 — Ахбор. 20.20 — Документальный фильм «Витебск». 20.35 — Музыкальная программа «Мелодии Муборашо Джумаева». 21.30 — Время. Прожектор перестройки. 22.15 — Актер и роль. Курбон Хомидов (т.). 23.15 — «Семнадцать мгновений весны». 11-я серия.

МОСКВА ПРОГРАММА «ВОСТОК»

7.00 — 120 минут. 9.00 — «Отчего и почему». 9.30 — Меридианы дружбы. 10.30 —Движение без опасности. 11.00 — «Народное творчество». 11.30 — Премьера документального фильма «Пришли помянуть». 11.40 — Сегодня в мире. 12.00 — «В зоопарке — ремонт». Мультфильм. 12.10 — «Для всех и для каждого». 12.40 — В странах социализма. 13.10 — Все симфонии П. И. Чайковского. Симфония № 2. 14.00 — «Перестройка и культура». 15.00 — К 70-летию ВЛКСМ. Художественный фильм «Время, вперед». 2 серии. 17.30 — В мире животных. 18.30 — Международная панорама. 19.30 — «Мы идем искать». О возрождении народных игр. 20.00 — На экране — кинокомедия. «Ты — мне, я — тебе». 21.30 — Время. Прожектор перестройки. 22.15 — Диалог писателя и критика. В. Дудинцев — В. Кардин. 23.45 — Новости. 23.50 — «На сцену приглашаются». Эстрадный концерт.

ВТОРАЯ ПРОГРАММА

8.30 — Утренняя гимнастика. 8.45 — Реклама. 8.50 — Телеобозрение «Перспектива». 9.40 — Театральный телеабонемент. А. П. Чехов. «Чайка». 10.25 — Реклама. 10.30 — Здоровье. 11.15 — Реклама. 11.25 — Религия и общество. Об историческом аспекте старообрядчества. 11.55 — Реклама. 12.00 — Времена года. Июль. 13.00 — Реклама. 13.05 — Домашняя академия. 13.35 — Реклама. 13.45 — Перестройка и право. 14.00 — Реклама. 14.05 — «Берег, милый для меня». 14.25 — Очевидное — невероятное. 15.25 — «Ваше мнение». 16.00 — «Что? Где? Когда?». 17.45 — «Родня». Художественный фильм. 19.20 — «Ворона и лисица, кукушка и петух». Мультфильм. 19.30 — Концерт. 19.55 — По Советскому Союзу. 20.15 — Если хочешь быть здоров. Подружись с водой. 20.30 — Спокойной ночи, малыши. 20.45 — Праздник автоспорта. 21.30 — Время. Прожектор перестройки. 22.15 — «Сказание о храбром Хочбаре». Художественный фильм. 23.50 — Премьера телефильма «Нам 20 лет». 00.10 — Новости.

ТАШКЕНТ

17.50 — Показывает студия «Ешлик». «Кунок кувноклар ва зукколар». Встречаются команды Ташкентского театрально-художественного института им. Островского и Ташкентского института культуры. 20.00 — Ахбор (р.). 20.15 — «Слово делегатам XIX Всесоюзной партконференции». Выступление поэта А. Арипова. 20.30 — Ахбор. 20.50 — Концерт для тружеников села. 21.30 — Время. Прожектор перестройки. 22.15 — Художественный фильм «Москва слезам не верит». 2-я серия.

справки

КИНО

КИНОКОНЦЕРТНЫЙ ЗАЛ — «Властелин времени» в 10.20. «Прощай, шпана замоскворецкая» в 12, 14, 16, 18 удл., 20.30 удл. Б. зал — «Гонза-копьеносец» (2 серии) в 19.30.

Им. А. ДЖАМИ — «Маленькая волшебница» в 10. «Семь самураев» (2 серии) в 12, 15, 18. «Иван Великий» в 21 удл.

Им. А. ДЖАМИ (видеобар) — «Десять негритят» (2 серии) в 12.20, 15.20, 18.20.

«ТАШКЕНТ» — «Джинджер и Фред» (2 серии) в 21.30.

«ВАТАН» — «Как дома, как дела?» в 10. «Цветок в пыли» (2 серии) в 11.30, 14.30, 17.30, 20.30.

«ВАТАН» (летний) — «Цветок в пыли» (2 серии) в 22.

«ЖЕЛЕЗНОДОРОЖНИК» — «Повторный брак» в 22 удл.

«ТАДЖИКИСТАН» — «Тайна старого чердака» в 10.30. «Следопыт» в 12, 14, 16, 18, 19.30 удл., 21.30 удл.

«СОВЕТСКИЙ» — «Отверженные» (2 серии) в 22.

«ОРЛЕНОК» — Б. зал — «Мио, мой Мио» в 10.30, 12, 14, 16. «Серебряная маска», «Бирюзовое ожерелье» (2 серии) в 16.30, 19, 21.30. М. зал — «Друг» в 18, 19.45, 21.10.

«8 МАРТА» — Б. зал — «Золотые рога» в 10.30. «Алло, такси» в 12, 14, 20, 21.30 удл. «Друг» в 16, 18. М. зал — «Морозко» в 11. «Чудо невиданное» в 13, 15, 19. «Непокорная» (на тадж. яз.) в 17, 21.

«ДЖАВОНОН» — «Чудо невиданное» в 22 удл.

«МИР» — «Ночной экипаж» в 22 удл.

КЛУБ ЦЕМКОМБИНАТА — «Друг» в 20.30.

«СИТОРА» — «Беляночка и Розочка» в 10. «Артист» (2 серии) в 11.30, 14, 16.30, 19. «Слуги дьявола», «Слуги дьявола на чертовой мельнице» (2 серии) в 21.30.

«ОКТЯБРЬ» — «Артист» (2 серии) в 22.

«ВЕСНА» — «Соблазн» в 22 удл.

«ЗАРАВШОН» — «Кувырок через голову» в 13. «Жемчуг» (2 серии) в 14.30, 17.30. «Цена риска» в 20.30 удл.

«КРАСНАЯ ЗВЕЗДА» — «Жемчуг» (2 серии) в 22.

Им. ЗЕБУННИСО — Б. зал — «Лома» в 10. «Цена риска» в 13 удл., 15, 17 удл., 19, 20.30. М. зал — Сборник мультфильмов в 10.30. «Фотография с женщиной и диким кабаном» в 12 удл., 14, 16.

«СПУТНИК» — «Развод по-итальянски» в 22.

«ГАЛАВА» — «Воспоминание» в 22 удл.

«ПАМИР» — «Академия пана Кляксы» в 10.15. «Невезучие» в 12, 14, 16 удл. «Человек-оркестр» в 18, 19.40 удл., 21.30.

«МЕХНАТ» — «Шура и Просвирняк» в 22.

«ФЕСТИВАЛЬ» — «Невезучие» в 22.

Им. М. ГОРЬКОГО — «Босоногий Ген» в 10.30. «Самураат» (2 серии) в 12, 15, 18, 21.

Им. М. ГОРЬКОГО (летний) — «Забавы молодых» (большая программа) в 22.

ДОМ ОФИЦЕРОВ — «Бегледы» в 20.30.

ДВОРЕЦ КУЛЬТУРЫ ПРОФСОЮЗОВ — «Приход Луны» в 12. «Риск» в 14, 16. «В джазе только девушки» в 18, 20 удл.

МИНИСТЕРСТВО