ПАНОРАМА PANORAMA

Все в нашем Отечестве делается в последний день. Хотя объявления о подписке на вторую половину года давались не раз, сейчас особенно пошли звонки — когда она кончается, о ценах и индексах.

От почтовых служб имеем сообщение, что подписка будет идти до 15 мая, практически это всего несколько дней на ближайшей неделе, но где-то она продлится и дольше, по усмотрению местных связистов.

«Советский спорт» с телепрограммой, оперативной хроникой о происходящем в спорте, футбольными полосами и традиционными страницами «Здоровый образ жизни», с международным разделом «Панорама» и репортажами наших корреспондентов из-за рубежа, с официальной информацией о лотерейных выигрышах — цена на полгода 1800 рублей. индекс — 50122.

«Советский спорт» плюс 8» — еженедельное приложение. 650 рублей, и тоже с июля по декабрь, при минимуме цены максимум информации. Индекс — 50136.

«Здоровый образ жизни» планируется выход по два раза в месяц, 192 рубля. К этим ценам почтовики добавляют свои сборы.

Времени на подписку — всего несколько считанных дней. Съедающая инфляция обесценивает даже эти деньги, и по подписке все же лучше получать нашу продукцию, чем покупать ее в газетных киосках по растущим ценам.

КАРАТЭ

«КАНКУ-ПРОФИ» СНИМАЕТ КУШ

Теперь стало совершенно ясно, что профессиональные лиги прижились в России и народ их принимает. Удивительно быстро пошла в гору профессиональная лига каратэ кёкусинкай «Канку-профи», президентом которой избран заслуженный тренер страны Юрий Алексеенко. Клубы, известные фирмы вошли в корпорацию, образовали основу для развития очень зрелищного вида каратэ, где очки дают за нокдауны и нокауты. В январе был проведен первый чемпионат лиги для средневесов. И Юрий Бекешев получил свой «лимон» с телевизором «Сони». 25 апреля в самарском цирке знатно бились тяжеловесы. Очевидцы говорят, что такое шоу не уступало матчам с участием Мохаммеда Али! И Владимир Клементьев, чудо-богатырь, увез в Екатеринбург мешок денег.

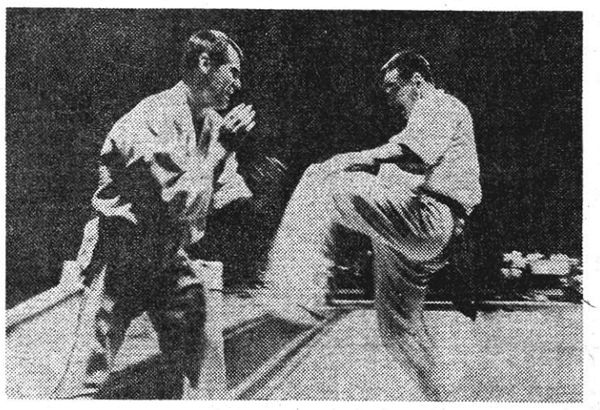

Удар, еще удар! Кто выдержит шквал атак? Это и есть каратэ кёкусинкай, где нужно терпеть, защищаться и вспоминать «Песнь о купце Калашникове».

Фото А. ЛОХОВА.

Конечно, жутко любопытны и матчи-реванши. Евгений Головихин из Ульяновска жаждал встречи с Бекешевым, но, увы, Юрий не смог вовремя добраться до столицы. Но все равно в УСЗ ЦСКА было то, что мы называем «чувством глубокого удовлетворения». Исполнительные директора лиги Олег Горюнов и Александр Перминкин расстарались: зрители и представители фирм, клубов наслаждались действом. Даже ваш корреспондент чуть не ошалел от счастья, когда ему вручили махонький (но японский), на батарейках (но «Тошиба») диктофон. Первые интервью дали президент Юрий Алексеенко, президент Федерации каратэ кёкусинкай России Александр Танюшкин. Ну, а на очереди, видимо, Борис Николаевич.

Отличные рейтинговые бои всех завели. И вот рефери Олег Игнатов (2-й дан) вызвал Головихина и Игоря Тимофеева из Чайковского. Пять раундов. Какое дикое напряжение! Игорь «вальсировал» в жесткой манере. И после еще двух раундов судьи на его стороне. Призовой фонд в 5 миллионов быстро был поделен. «Совинтерспорт» и фирма «Касмаг» вручали кое-что существенное. А потом добрая чарка вина всех объединила. И выяснилось, что японцы и швейцарцы полюбили «Канку-профи» и предлагают сотрудничество. Мы тоже любим санэ и сыр!

В. ГОЛУБЕВ.

ДЗЮДО. ЧЕМПИОНАТ ЕВРОПЫ

СИРТАКИ НА ТАТАМИ

Да, это действительно грандиозное зрелище — чемпионат Старого Света по дзюдо среди мужчин и женщин. Около тысячи участников, карусель беспрерывных поединков. Древняя японская борьба пользуется огромной популярностью в мире. И если уж в этом деле замешаны и женщины, то тогда любому ясно, что в дзюдо есть все необходимое для любви и жизни.

Признаться, наши тренеры волновались: как выступим впервые самостоятельными командами? Ведь остались отличные атлеты в Грузии, Азербайджане, Беларуси, на Украине. Но страхи были напрасными — Россия щедра на таланты. Прекрасно проявил себя, к примеру, Хасайн Бисултанов из Грозного. «Малыш» был так уверен в себе, словно вспомнил, что он чемпион Европы среди юниоров. Знаете, он мог даже выиграть в финале у олимпийского чемпиона Назыма Гусейнова из Баку!

Перспективен Алексей Тимошкин из Волгограда. И, конечно, мы многого ждем от Сергея Косьмынина из Минусинска. Наконец-то он взял «золото» Европы, теперь осенью в Канаде он просто обязан по своему классу победить на мировом первенстве.

И в женском дзюдо у нас прогресс. Сразу два «серебра» и «бронза». Таня Кувшинова из Дзержинска вела оценку «ваза-ари» в финале с Яни Перлберг из Германии. Жаль, на последних секундах попалась на болевой прием. Очень талантлива и 20-летняя Ирина Родина из Тулы. Разнообразная техника, великолепные физические данные — соперницы уже ее боятся. Думаю, что на чемпионате мира Ирина себя покажет.

Одним словом, считаю, что президент Федерации дзюдо России Геннадий Калеткин ведет наш корабль уверенной рукой.

Ш. НУСУЕВ,
вице-президент Федерации дзюдо России.

(Технические результаты — в следующем номере).

МИЛЛИОН

НУ, ПОГОДИ, ДЖЕК-ПОТ!

Два последних тиража олимпийской лотереи, увы, не выявили абсолютного победителя — счастливчика, который угадал бы шесть чисел. Между тем, такого «снайпера» в 17-м розыгрыше Лотто «Миллион» ждал бы приз порядка 80 миллионов рублей! Напомним выигрышную комбинацию 17-го тиража: 7, 8. 19, 26, 29, 33. Пять чисел верно угаданы в 82 вариантах (выигрыш — 140.590 рублей), четыре числа — в 5370 вариантах (соответственно 1795 рублей).

Общая сумма ставок неделю назад достигла почти 90 миллионов рублей. В прошлый четверг, когда проходил 18-й тираж, она приблизилась вплотную к 100 миллионам! Выигрышная комбинация: 17, 23, 30, 33, 36, 40. И вновь Джек-Пот! Причина? Ее объяснял в недавнем интервью в «Советском спорте» заместитель генерального директора компании «Олимпийская лотерея» Александр Гресько: несмотря на большой интерес играющих и увеличение финансового покрытия от продажи карточек Лотто «Миллион» пока еще недостаточно число вариантов. Оно будет, тогда и придет победа над Джек-Потом. И тогда угадавшего 6 чисел ждет баснословный выигрыш.

Солидными были суммы выигрышей в прошлом тираже для тех, кто попал «в пятерку» (всего 33 варианта) — 412.280 рублей. «Четверочников» (2.228 вариантов) ждет 4.995 рублей. По традиции были разыграны пять призов по миллиону рублей для «пятерочников», присутствовавших на телешоу в Останкино. Обладателю суперприза был вручен телевизор «Сони» новейшей модели стоимостью в 2 миллиона рублей.

На гостевой трибуне телестудии в этот вечер находились работники 1-го автокомбината Москвы, а на предыдущем розыгрыше — кинематографисты, создатели сверхпопулярной серии «Ну, погоди!», причем режиссер Вячеслав Котеночкин выступал в роли председателя тиражной комиссии. Так и хочется пожелать кинематографистам: напрашивается новая серия — «Ну, погоди, Джек-Пот!»

И в заключение: с праздником Победы, любители и организаторы Лотто «Миллион»!

А. ДОБРОВ.

ТЕЛЕНЕДЕЛЯ

10 МАЯ

«Останкино» 1-й канал. 8.00, 15.00. 21.00 — Новости. 11.20 — «Приключения Черного Красавчика». 11.45 — «Шекспириада». Фильм 6-й. 12.15 — «Марафон-15». 13.15 — «Актеры и судьбы» Худ. фильм «Цирк». 15.20— Презентация фильмов режиссера Г. Панфилова. 15.40 — «Встреча для вас». Писатели В. Конецкий и В. Шефнер. 16.30 — «Клуб путешественников». 18.00 — «Белоснежка и семь гномов» Э. Рязанов беседует с К. Эрнстом. 19.15 — Худ. фильм «Кукушкины дети». 21.40 — «Горячев и другие» Телесериал. «Новая студия представляет». 22.10 — «Бомонд». 22.45 — «Джем-Сейшн». Концерт «ДДТ».

Россия. 8.00, 14.00. 20.00. 23.00 — Вести. 10.35 — «Дикая природа Америки» (США). 11.35 — Репортажи из «Малой Европы». 12.05 — «Алиса в стране чудес». Худ фильм. 13.40 — Крестьянский вопрос 14.25 — «Женитьба Бальзаминова». 15.50 — Мультфильм для взрослых. 16.10 — XX век в кадре и за кадром. 16.55 — «Табор Земфиры Жемчужной». 18.50 — Имена. Евгений Лебедев. 20.25 — «Лаки Страйт» представляет худ. фильм «Роковые перекрестки» из цикла «Криминальные истории» (США). 21.20 — Большой скандал. 22.00 — Фильм-концерт «Монсеррат Кабалье в России». 23.20 — Звезды говорят. 23.25 — Спортивная карусель 23.30 — «Каунтдаун».

Телеканал «2×2». 6.00, 8.00 — Новости «ВВС». 6.30, 7.30, 8.30, 9.30, 10.30, 11.30, 12.30, 13.30, 14.30, 15.30, 16.30, 17.30, 23.33, 0.30 — Новости «2×2». 7.33 — «Доктор Айболит». 6-я серия. 8.43, 10.09, 16.33 — «Афиша». 9.00 — Программа «Уорлднет» (США): «История американского бизнеса», «Самюэл Слейтер и промышленная революция». 10.45, 15.45 — Магазин «2×2». 10.33— «Рассказ старого моряка». Мультфильм. 13.03 — «Войска специального назначения». 6-я серия. 13.33 — «После 2000 года».

Московская программа. 18.00, 22.00 — Московский телетайп. 18.05 — «Астрологический прогноз». 20.30 — Мультфильм. 20.45 — «Шансы». Телесериал. 22.30 — Концерт.

Телеканал «2×2». 23.00 — «Автосфера». 23.41 — «Мой муж инопланетянин».

«Останкино» 4-й канал. 10.00 — Медицина для тебя. 10 40 — «Живя в Европе». Док. фильм. 11.05 — «Моторl..» «Щит и меч». 1-я серия. 12.25 — Романсы и дуэты П. Чайковского. 12.55, 15.00, 18.00 — «Звонитель.. 215-00-35». 14.15 — ТО «Астра» представляет парадиз-коктейль. «Наш паровоз вперед лети...». 15.30 — «Моторl..» «Щит и меч». Худ. фильм. 18.30 — «В мире животных» 19.10 — «Моторl..». «Щит и меч». 3-я серия. 20.30 — «RTL +». «День, непохожий на другие». 21.30 — «Человек и закон». 22.30 — Встреча с писателем Федором Абрамовым. 23.05 — «Моторl..» «Щит и меч». 4-я серия.

«Северная корона». 15.00 — Деловое обозрение. 15.15 — Уроки Г. С. Шаталовой 15.30 — Концерт 16.00 — «Китайское плетение». Документальный фильм. (КНР). 16.25 — Охрана окружающей среды мира (Япония). 17.00 — Русские в Баден-Бадене (ФРГ). 17.30 — Встреча с юристом. 18.00 — «Люси и Дэзи». Художественный фильм. 2-я серия (США). 18.55 — Реклама.

TV 6 Москва. 19.00, 23.30 — Новости «CNN». 19.30 — Кинотеатр TV 6: «Иди и смотри».

Санкт-Петербург. 8.00 — «Групповой портрет с Кижами». Документальный телефильм. 8.50 — «Моя вторая мама» 95-я. 96-я серии. 9.40— «Весенние созвучья» Песни композитора Е. Доги 10.25 — Экспресс-кино. 11.00 — Новые времена. 11.30 — Панорама новостей (Си-эн-эн). 12.05 — «Монолог о любви». Поет С Ротару. 13.15 — «Там. где живет Паутиныч». 13.30 — «Мой добрый папа». Художественный фильм. 14.40 — «Под сенью липовых аллей» Документальный телефильм. 14.50 — К 55-летию телевидения С. Петербурга «Заступница». Литературная композиция по рассказам Ю Нагибина. 16.15 — «100 секретов Томаса» 16.30 — Шоу-балет «Тодес». 17 45 — Панорама новостей (Би-би-си). 18.05 — «Музыка — детям». 18.20 — «Расскажите сказку, доктор». Мультфильм. Фильмы 1—3-й. 19.00 — «Большой фестиваль». 19.15 — «Тройка». Телеигра. 19.45 — «Лифт-транзит». Рекламное обозрение. 20.20 — Факт. 20.40 — К 55-летию телевидения С.-Петербурга. Премьера рубрики «Ретро». «Все мои сыновья». Документальный телефильм 21.30 — Ваш стиль. 21.40 — «Камышовый рай». Премьера художественного фильма. 23.10 — «Визит к старой даме». 3. Шарко. 23.40 — «Лестница в небо». Музыкальная программа. 0.15 — «Ля сет представляет «Аттис». Фильм-спера Ж.-К. Люлли. 1-я серия.

11 МАЯ

«Останкино» 1-й канал. 6.00, 9.00, 12.00, 15.00, 18.00, 21.00 — Новости. 9.40, 19.00 — «Просто Мария». Телесериал. 10.25 — Мультфильмы. 11.32 — «Горячев и другие». Телесериал. 12.20 — «Батальоны просят огня». Худ. фильм. 14.35 — «С пальмой по Котую». Док. фильм. 15.20 — «Предприниматель». 15.40 — «Мир денег Адама Смита». 16.10 — Блокнот. 16.15 — «Серебристый колокольчик». Мультфильм. 16.30 — «Музей звуков». Передача из Алма-Аты. 17.10 — «Рок-урок». 17.50 — «Техно-дром». 18.25 — Телеканал «Останкино» представляет программу: «Стороны света». 19.45 — «Миниатюра». 19.55 — «Тема». 20.40 — «Спокойной ночи, малыши!». 21.40 — «Белорусский вокзал». Худ. фильм. 23.30 — «Песня-93».

Россия. 8.00, 14.00, 20.00, 23.00 — Вести. 9.20 — Имена. Евгений Лебедев. 10.15 — Мульти-пульти. 10.25 — «К-2» представляет: «Фрак народа». 11.20 — Большой скандал. 11.55 — Параллели 12.10 — «Военно-полевой роман». Худ. фильм. 13.40 — Крестьянский вопрос. 14.25 — Открытый мир «Норд-вест». Выпуск 2-й. 15.10— Уходящая натура. Программа Льва Аннинского. 16.00 — Телебиржа. 16.45 — Студия «Рост». «Кенгуру». 17.15 — Трансросфир. Агентство «Кавказ». 18.00 — «Журналист ведет расследование». 18.30 — «Ваше право». 18.45 — «За дымкой Черного моря». 19.30 — Большой круг. 20.25 — «Санта-Барбара». Телесериал. 21.15 — «Много лет спустя». Встреча с Булатом Окуджавой. 22.00 — Зов Водолея. «Люди и камни». «Магические кристаллы о прошлом и будущем». 23.20 — Звезды говорят. 23.25 — Спортивная карусель. 23.30 — Экран криминальных сообщений. 23.45 — На сессии ВС Российской Федерации. 0.00 — Телеканал «Фортуна». Поет Г. Христов. 0.30 — Тихий дом.

Московская программа. 18.00, 22.00 — Московский телетайп. 18.05— «Астрологический прогноз». 18.10 — Частный сектор. 18.50 — «Подмосковье». 19.30 — «Добрый вечер, Москва!» 19.45 — «Лицом к городу». 20.30 — «Веселая карусель». «Шансы». Телесериал. 22.30 — Приглашает Борис Ноткин.

Телеканал «2×2». 23.00 — «Зеленый коридор». 23.33, 0.30 — Новости «2×2» 23.41 — «Доктор Тейран». Худ. фильм. 1-я серия. 0.50 — «Телепаригера».

Телеканал «Российские университеты». 9.20 — Французский язык для детей. 9.20 — Дуэль-дуэт. 10.00 — Французский язык. 1-й год обучения. 10.30 — Французский язык. 2-й год обучения. 11.00 — Очаг. Семейный телеальманах. 11.30 — «Да святится имя твое...» 12.05 — АР-ТВ. 12.35 — Утешение оперой. «Кармен». 13.35 — «Сигнал». Передача для автомобилистов. 13.50 — «Женщина в белом». Художественный фильм на французском языке. 5-я серия. 14.45 — Весна в Абрамцево 15.50 — Театральный разъезд. Талант.. и поклонники. 16.05 — «Детские мечты». Научно-популярный фильм для детей 5-я серия. 16.25 — Чемпионат Европы по самбо. Передача из Калининграда. 16.55 — Канал для вас... «Художник Эдуард Шагеев». 17 25 — Телеассамблея. Иран. 17.55 — Французский язык. 1-й год обучения. 18.25 — Французский язык. 2-й год обучения. 18.55 — Беседы под абажуром. 19.25 — Бизнес: новые имена. 19.40 — АР-ТВ. 20.10 — Туристский журнал. 20.40 — Автоэкспресс. 20.55 — «Империя сна». 21.20 — Концерт ансамбля «Музыка Вива» В программе произведения И. Гайдна.

«Останкино» 4-й канал. 22.00 — Норма. 22.10 — «Курс» 22.30 — «Моторl..» «За мной, каналы!». Худ. фильм.

«Северная корона». 15.00 — Провинциальные новости. 15.15 — Документальный фильм. 16.00 — Разрешите представить. 16.30 — Досье бизнесмена (США). 17.00 — Евроканалейдоскоп (ФРГ). 17.30 — «Людей теряют только раз». Документальный фильм. 18.00 — «В пределах Остина». Музыкальная программа (США). 18.30 — Лазарет. 18 55 — Реклама.

TV 6 Москва. 19.00, 23.30 — Новости «CNN». 19.30 — Кинотеатр TB 6: «Вызываем огонь на себя». 1-я серия. 21.30 — Золотая фильмотека: «Ловушка».

Санкт-Петербург. 7.30 — Факт. 7.40 — «Медной горы хозяйка». Мультфильм. 8.00 — Киносалон. 9.05 — «Заступница». Литературная композиция по рассказу Ю. Нагибина. 10.30 — Панорама новостей (Си-эн-эн). 11.05 — Исторический альманах. 11.50 — «О-ля-ля». 12.20 — «Прогноз информрево». 12.40 — «Ретро». «Все мои сыновья». Документальный телефильм. 13.30 — «Камышовый рай». Художественный фильм. 15.00 — «Серебряный колокольчик». «Далеко-далеко на юге». Мультфильмы. 15.30 — Факт. 15.40 — «Музыкальный каскад». 16.25 — Домашний урок. Астрономия Жизнь и разум во Вселенной. 16.50 — «Медной горы хозяйка». Мультфильм. 17.10 — Н. В. Гоголь. Страницы жизни и творчества. 17.45 — Панорама новостей (Би-би-си). 18.05 — «Северная сказка». Мультфильм. 18.15 — Политика. 19.00 — «Большой фестиваль». 19.15 — ТО «Публицист». Прямой эфир. 20.15 — Реклама. 20.20 — Факт. 20.40 — Реклама. 20.45 — Спорт, спорт, спорт. 21.00 — Человек на земле. 21.30 — Реклама. 21.35 — «600 секунд». 21.45 — Ваш стиль. 22.00 — «Моя вторая мама». Художественный телефильм. 97-я, 98-я серии. 22.50 — Блеф-клуб. 23.25 — К Дню города. Красная книга памятников культуры «Петропавловская крепость». 23.45 — Факт. 0.00 — «Ля сет» представляет «Аттис». Фильм-опера Ж.-К. Люлли. 2-я серия.

12 МАЯ

«Останкино» 1-й канал. 6.00, 9.00, 12.00, 15.00, 18.00, 21.00, 0.00 — Новости. 9.35, 19.05 — «Просто Мария». Телесериал. 10.20 — «Торговый мост». 10.50 — Выступление ансамбля «Анахну Кан» (Израиль). 11.20 — Мультфильмы. 11.50 — «Пресс-экспресс». 12.20 — «Батальоны просят огня». 3-я и 4-я серии. 16.15—Мультфильмы. 17.00 — «Между нами девочками...» 17.20 — «Летающий дом» (США) 9-я серия. 17.50 — «Технодром» 18.25 — Межгосударственный телеканал «Останкино» представляет программу «Верительная грамота» 19.50 — Футбол. Чемпионат России. «Торпедо» (Москва) — «Динамо» (Москва). 2-й тайм. 20.40 — «Спокойной ночи, малыши!» 21.40 — «За Кремлевской стеной». 22.20 — Телевизионное знакомство. Урмас Отт беседует с президентом Исландии Вигдис Финнбогадоттир. 22.55 — «Звезды на рейде». Концерт мастеров искусств к 300-летию Российского флота. В перерыве — Новости. 0.45 — «L-клуб».

Россия. 8.00, 14.00, 20.00 — Вести. Телекроссворд. 10.35 — Соседи по планете. Иран. 11.05 — У Ксюши. 11.35 — Досуг. «Птицы рядом с нами». 11.50, 20.25 — «Санта-Барбара». 12.40 — Тихий дом. 13.40 — Крестьянский вопрос. 14.25 — Программа «03». 14.55 — «Табор Земфиры Жемчужной». 16.45 — Студия «Рост». «Красные девицы». 17.15 — Трансросфир. «Дальний Восток». 18.00 — Христианская программа. 18.30 — «Давайте разберемся». 18.45 — «Лад»-галерея. «Игра» воображения, или Кабинеты Андрея Костина». 19.15 — Хроно. 21.15 — Экран криминальных сообщений. 21.25 — «Старые, старые ленты» Вячеслав Кузнецов — солист балета Мариинского театра. 22.00 — Футбол Финал Кубка обладателей кубков.— (Антверпен — Парма). В перерыве — «Вести» и «Звезды говорят». 23.45 — На сессии ВС РФ.

Телеканал «2×2». 6.00, 7.00, 17.33 — Новости «ВВС». 6.30, 7.30, 8.30, 9.30, 10.30, 11.30, 12.30, 13.30, 14.30, 15.30, 16.30, 17.30, 23.33, 00.30 — Новости «2×2». 7.33 — «Доктор Айболит». Мультфильм. 8.43, 10.09, 16.33 — «Афиша». 9.00 — Программа «Уорлднет». «История американского бизнеса». «Джеймс Дж. Хилл и транспортная революция». 10.15 — 15.45 — Магазин «2×2». 10.33, 20.30 — Мультфильм. 11.03 — «Экспресс-камера»

Московская программа. 18.00 22.00 — «Московский телетайп» 18.05 — Астрологический прогноз. 18.10 — Авто-экспресс. 18.25 — Медицина для всех. 20.30 — Мультфильм. 22.30 — «Флер». Встреча с Руженой Сикорой.

Телеканал «2×2». 23.00 — «Европа плюс». 23.41 — Футбол. «Торпедо» (Москва) — «Динамо» (Москва). 0.50— «Телепари-бега».

Телеканал «Российские университеты». 9.00 — Немецкий язык для детей. 9.20 — «Суперкнига». Мультфильм. 46-я серия. 9.45 — Эскулап. 9.55 — Немецкий язык. 1-й год обучения. 10.25 — Немецкий язык. 2-й год обучения. 10.55 — Звезды на 78". 11.25 — Гильдия. Традиции и опыт предпринимательства. 11.55 — «Мир — маятник, или Возвращение Димитрия Панина». 12.25 — Досуг. Домашний клуб. 12.40 — Век электроники. 13.00 — Праздник диаконского искусства в Успенском соборе Московского Кремля. 14.10 — А. Вознесенский — Видеомы. 14.40 — Последнее пристанище Ван Гога. 15.00 — «Приключения Буратино». Телевизионный художественный фильм. 1-я серия. 16.10 — Непознанная Вселенная. 16.40 — «Петербуржцы в столице». Терем-квартет. 17.20 — Из истории мировой культуры. Ветхозаветная культура. 18.00 — Немецкий язык. 1-й год обучения. 18.30 — Немецкий язык. 2-й год обучения. 19.00 — Караван. Телеальманах. 19.30 — «Екатерина Малая». 20.15 — За и против. 20.30 — «С любовью на долгие года...» Концерт в Московском театре эстрады

«Останкино» 4-й канал. 22.00— Норма. 22.10 — «Курс» 22.20 — «Моторl..» «Ленфильм» показывает «Ключ без права передачи». Худ. фильм.

«Северная корона». 15.00 — Деловое обозрение. 15.15 — Разрешите представить. 16.00 — Музыкальное путешествие по Австралии. 16.30 — Военное обозрение. 17.00 — Досье бизнесмена (США). 17.30 — Отражение. 18.10 — Поет Алена Свиридова. 18.30 — «Самозащита в обществе». 18.55 — Реклама.

TV 6 Москва. 19.00, 23.30 — Новости «CNN». 19.30 — Кинотеатр TV 6: «Вызываем огонь на себя» 2-я серия. 21.30 — Золотая фильмотека: «Дыба».

Санкт-Петербург. 7.30 — Факт. 7.40 — «Северная сказка». «Серебристый колокольчик». Мультфильмы. 8.05 — Киносалон. 9.05 — «Моя вторая мама». Художественный телефильм. 97-я 98-я серии. 9.55 — «Рассказ об агатах». Документальный телефильм. 10.10 — К Дню города. «Петропавловская крепость». 10.30 — Панорама новостей (Си-Эн-Эн). 11.05— Фестиваль фильмов ТО «Возрождение» киностудии «Леннауучфильм». «Никита Долгушин Философия танца». 12.40 — «Ленинградские были». 13.10 — Киноканал «Осень». «Я — береза». Художественный фильм. «Вас приглашает Клавдия Шульженко». 15.30 — Факт. 15.45 — Политика. 16.30 — Сказка за сказкой. 17.20 — Домашний урок. История. 17.45 — Панорама новостей (Би-би-си). 18.05- — ТО «Область». «Барометр». 18.20 — «Фисташка». Документальный телефильм. 18.30 — «Петербургские сокровища». 19.00 — «Большой фестиваль». 19.15 — «Государственная граница». 20.20 — Факт. 20.45 — Спорт, спорт, спорт 21.00 — «Немецкая волна» представляет. 21.35 — «600 секунд» 21.50 — Ваш стиль. 22.00 — «10 минут надежды» 22.10 — «13-й вопрос». 23.10 — «Адам и Ева плюс» 23.45 — Факт. 0.00 — К 55-летию телевидения С.-Петербурга. «Формула памяти». Художественный видеофильм. 1-я и 2-я серии.

13 МАЯ

«Останкино» 1-й канал. 6.00, 9.00, 12.00, 15.00, 18.00, 21.00, 0.00 — Новости. 9.25 — Играет камерный оркестр русских народных инструментов. 9.45 19.00 — «Просто Мария». 10.30 — «В мире животных». 11.50 — «Пресс-экспресс» 12.20 — «Под крышами Монмартра». Худ. фильм. 14.40 — Премьера научно-популярного фильма «Тайна для миллионов глаз». 16.15 — Мультфильм. 16.35 — Хит-мастер «50×50». 17.25 — «Единый мир». 18.20 — «...До шестнадцати и старше». 19.45 — «Театр + ТВ». 20.40 — «Спокойной ночи, малыши!» 21.40 — Лотто «Миллион». 22.10 — «Серпантин Марка Захарова» 23.10 — «Вместе с «Динамо». К 70-летию всероссийского общества «Динамо».

Россия. 8.00, 14.00 20.00, 23.00 — Вести. 8.55 — Мульти-пульти. 9.20 — Футбол. Финал Кубка обладателей кубков (Антверпен — Парма). 2-й тайм. 10.15 — РТВ-избранное: «Четвертая стена». 12.10, 20.35 — «Санта-Барбара». 13.00 — РТВ-избранное: «Где София — тут и Новгород». 13.40 — Крестьянский вопрос. 14.25 — «Расстанемся, пока хорошие». Худ. фильм. 1-я и 2-я серии. 16.55 — Трансросэфир. «Уральский вариант». 18.10 — М-трест. 18.25 — «Голос Азии-93». 20.25 — Праздник каждый день. 21.25 На сессии ВС РФ. 22.00 — Вез ретуши. 23.20 — Звезды говорят. 23.25 — Спортивная карусель. 23.30 — Впервые на телеэкране. «Баттерфляй». Фильм о Романе Виктюке». 0.25 — «Юмор отутюда...».

Телеканал «2×2». 6.00, 7.00 — Новости «ВВС». 6.30, 7.30, 8.30, 9.30, 10.30, 11.30, 12.30, 13.30, 14.30, 15.30, 16.30, 17.30, 23.33, 0.30 — Новости «2×2». 7.33 — Мультфильм. 8.00 — Новости «СВС». 8.33 — «Банко». 8.43, 10.09 16.33 — «Афиша». 9.00 — Программа «Уорлднет» (США): «История американского бизнеса» «Эндрю Карнеги и идеология бизнеса». 9.45 — «Видео: последние новости». 10.15, 15.45 — Магазин «2×2». 10.33 — Мультфильм. 11.33 20.45 — «Шансы». Телесериал. 12.33 — Новости «ITN». 13.03 — «Инспектор ГАИ». Худ. фильм. 16.00 — «Звездный дождь».

Московская программа. 18.00, 22.00 — «Московский телетайп». 18.05 — Астрологический прогноз. 18.10 — Профсоюзы: диалог. 18.50 — «Подмосковье» 19.30 — «Добрый вечер, Москва!» 20.30 — Мультфильм. 20.45 — «Шансы». Телесериал. 22.30 — «Голос депутата».

Телеканал «2×2». 23.00 — «Постижение истины». 23.41 — «Доктор Тейран». Худ. фильм. 0.50 — «Телепари-бега».

Телеканал «Российские университеты». 9.00 — Детский час (с уроком англ. яз.) 10.00 — Испанский язык. 1-й год обучения. 10.30 — Испанский язык. 2-й год обучения. 11.00 — «Стимул». 11.30 — Другие берега. Литературные диалоги. 12.00 — Пианистка Ольга Пушечникова. Из цикла «Вечера на Шаболовке». 12.35 — «На 101-м километре». Документальный фильм. 13.25 — «Осень жизни». 13.40 — Человек. Земля. Вселенная. 14.25 — Фольклор. «Свадьбы на Рязанщине» Часть 1-я. 15.00 — «Приключения Буратино» Телевизионный художественный фильм. 2-я серия 16.10 — «Игра без проигрыша». 16.30 — Пилигрим. Российское бюро путешествий. 17.10 — Наш сад. 17.40 — Телебиржа. 18.10 — Испанский язык. 1-й год обучения. 18.40 — Испанский язык 2-й год обучения. 19.10 — Премьера научно-популярного фильма «И более мягкой нежности». 20.10 — Академики тенниса. 20.40 — Визитная карточка. 20.55 — Прикосновение.

«Останкино» 4-й канал. 22.00 — Норма. 22.10 — «Курс». 22.20 — М. Вайль. «Рег-тайм для клоунов». Спектакль театра «Ильхом» (Ташкент).

«Северная корона». 15.00 — Провинциальные новости. 15.15 — Документальный фильм. 15.45 — Великобритания сегодня. 16.15 — Досье биз. несмена (США). 16.55 — Панорама приватизации. 17.40 — Разрешите представить. 18.25 — Концерт. 18.55 — Реклама.

TV 6 Москва. 19.00, 23.30 — Новости «CNN». 19.30 — Кинотеатр TV 6: «Вызываем огонь на себя». 3-я серия. 21.30 — Золотая фильмотека: «Легко любить».

Санкт-Петербург. 7.30 — Факт. 7.40 — «День загадок». Мультфильм. 7.50 — Киносалон. 8.55 — «Немецкая волна» представляет. 9.25 — «Жизнь по лимиту». Художественный фильм. 10.35 — Панорама новостей (Си-эн-эн). 11.10 — Фестиваль фильмов ТО «Возрождение» киностудии «Леннауучфильм». «Дело Иосифа Бродского. Черный крестный». 12.40 — «Государственная граница». 13.40 — «Адам и Ева плюс». 14.10 — «13-й вопрос». 15.10 — «Путешествие по Востоку». 15.30 — Факт. 15.45 — К 55-летию телевидения С.-Петербурга. «Музыка Мравинского». Музыкальный телефильм. 17.05 — «Селенит». Документальный телефильм. 17.15 — Домашний урок «Миф о Дон Жуане». 17.45 — Панорама новостей (Би-би-си). 18.05 — «Как Иван-молодец царску дочку спасал». Мультфильм. 18.15 — «Красота» Фильм-концерт. 18.30 — ТО «Публицист» представляет: «Коррупция». 19.00 — «Большой фестиваль». 19.15 — «Альтернатива». 20.20 — Факт. 20.45 — Спорт, спорт, спорт. 21.00 — «Вот снова этот двор...» Телефильм-концерт. 21.35 — «600 секунд». 21.50 — Ваш стиль. 22.00 — «Моя вторая мама». Художественный телефильм. 99-я, 100-я серии. 22.50 — «Постижение» А. Рудермана». «Общая молитва». Документальный фильм. 23.45 — Факт. 0.00— М. Арцыбашев. «Враги». Телевизионный спектакль.

14 МАЯ

«Останкино» 1-й канал. 6.00, 9.00, 12.00, 15.00, 18.00, 21.00 — Новости 9.20, 16.10 — «Город мастеров» Худ. фильм. 10.55 — Клуб путешественников. 11.50, 02.15 — «Пресс-экспресс» 12.20. 19.15 — «Америка с М. Тарату-той». 12.50 — «Собачье сердце» Худ телефильм. 15.50 — Бизнес-класс. 16.05 — Блокнот. 17.45 — «Дело». 18.20 — Межгосударственный телеканал «Останкино» представляет программу «Дорога в Мекку». 18.50 — «Человек и закон». 19.45 — «Поле чудес». 20.40 — «Спокойной ночи, малыши!» 21.40 — «Человек недели» 21.55 — «Двойная ставка». Худ. фильм. «ВиД» представляет: 23.25 — «Политбюро» 0.20 — Музобоз.

Россия. 8.00, 14.00. 20.00, 23.00 — Вести, 8.55 — Мульти-пульти. 9.10 — Без ретуши. 10.05 — Ретро-шлягер 10.25 — Золотая шпора. 10.55 — Белая ворона. 11.55 — Телесериал. «Санта-Барбара» 12.45 — Совершенно секретно. 13.40 — Крестьянский вопрос 14.55 — Антракт. 15.15 — Театральный разъезд Ю. О'Нил. «Под вязами» 16.00 — Телебиржа. 16.45 — Студия «Рост». «Клуб-Т». 17.15 — Трансросэфир. «Город мастеров». 17.55 — «Сослан на планету Земля». Худ. фильм. 18.45 — Парламентский час. 19.45. 20.25 — Дни польского телевидения. Презентация фильма «Мать Крулей» 22.20 — «Даниэль Ольбрыхский» Док фильм (Польское TV). 23.20 — Звезды говорят. 23.25 — Спортивная карусель. 23.30 — «Джаз-клуб «Аквариум» (Польское TV).

Телеканал «2×2». 6.30, 7.30, 8.30 9. 30. 10.30. 11.30 12.30. 13.30. 14.30 15.30. 16.30. 17.30. 23.33, 00.30 — Новости «2×2». 6.00, 7.00 17.33 — Новости «ВВС» 7.33 — Мультфильм. 9.00— «Огород круглый год» 9.45 — Музыкальная программа. 10.15, 15.45 — Магазин «2×2». 10.33, 20.30 — Мультфильм. 11.03 — «Экспресс-камера» 11.08, 16.33 — «Зеленый коридор» 11.33, 20.45 — «Шансы». Телесериал 12.33 — Новости «ITN». 13.03 — «Афганский вечер». Музыкальная программа. 16.00 — «Радио-труба». 17.13— Погода «2×2».

Московская программа. 18.00, 22.00 — Московский телетайп. 18.05— Астрологический прогноз. 18.10 — Целитель Людмила Ким. 18.30 — Смех и не только. 18.50 — Час Шугаева. 19.30 — «Добрый вечер. Москва!» 22.30 — «36 и 6».

Телеканал «2×2». 23.00 — Погода «2×2». 23.10 — «Столичная жизнь». 23.41 — «Доктор Тейран» Худ. фильм.

Телеканал «Российские университеты». 9.00 — Английский язык для детей. 9.20 — Студия «РОСТ». «Добры молодцы». 9.50 — Английский язык. «У нас в Британии». Би-би-си. 10.20 — Английский язык. «Семейный альбом США». 10.50 — Терминал. 11.20 — «Международной книге» — 70 лет. 12.00 — АР-ТВ. 12.20 — «Открытый мир». 13.05 — «Большой скандал». Выпуск 1-й. 13.50 — «Великобритания сегодня». Передача на английском языке. 14.45 — Фольклор. «Свадьбы на Рязанщине». Часть 2-я 15.00 — Детский час (с уроком французского языка). 16.00 — Азы карьеры. 16.15— «Бурда моден» предлагает.. 16.45 — «Визави». 17.15 — «Годы, доставшиеся мне» Памяти И. В. Бошко. 17.55— Английский язык. «У нас в Британии». Би-би-си. 18.25 — Английский язык. «Семейный альбом США». 18.55 —