TV program

NAŠ IZBOR

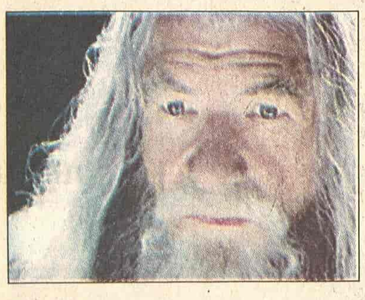

Ser Jan MekKelen

Simpatija

Ser Jan MekKelen (čarobnjak Gandalf u "Gospodaru prstenova"), koji otvoreno priznaje da je homoseksualac, nedavno je izjavio da mu se sviđa Dejvid Bekam i dodao: "On je prelep mladić. Ima lep osmeh. Takođe on je i gej ikona i ja znam da mu se to dopada".

Prema izvoru britanskog lista "The Sun" Dejvid je bio polaskan kada mu je MekKelen rekao koliko je popularan. Sam fudbaler je veliki obožavalac filmova "Gospodar prstenova" tako da mu je to dodatno značilo. **T. P.**

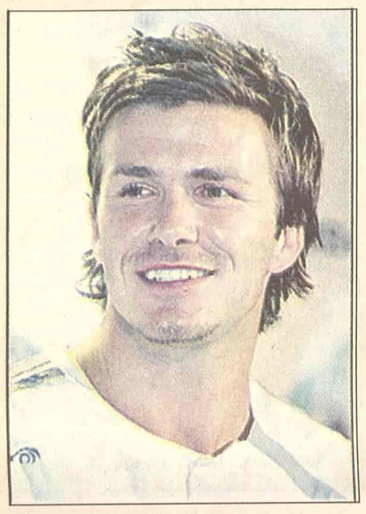

Dejvid Bekam

Studio B 23.00

Kao kada napolju pada kiša

U Italiji se dobitnici na lutriji nikad javno ne objavljuju, već samo mesto i naziv bara u kome je sreća kupljena. Novost da neko iz kafea "Centrale" poseduje srećku vrednu 2,5 miliona dolara, u gradu pravi veliku zbrku...

Uloge: Klaudija Pandolfi, Stefano Akorsi. Režija: Mario Monićeli.

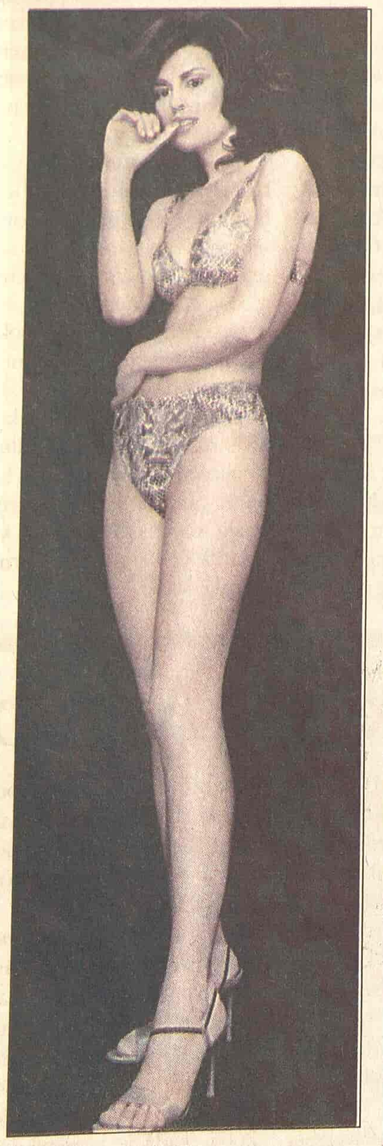

Klaudija Pandolfi

RTS 2 13.45

Žaoka

Nakon velikog uspeha "Buča Kasidija i Sandens Kida", Pol Njumen, Robert Redford i reditelj Džordž Roj Hil, napravili su još jedan hit - komediju "Žaoka". Džoni Huker (Redford) prevarant je čijeg je partnera i mentora, Lutera Kolmana (Robert Erl Džons) ubio ucenjivač po imenu Dojl Lonegan (Robert Šo). Roj želi da mu se osveti i planira "žaoku" - složen plan koji će uništiti Lonegana. U pomoć poziva "najvećeg prevaranta od svih", Henrija Gondorfa (Pol Njumen). Njih dvojica okupljaju bandu sastavljenu od prevaranata koji preziru Lonegana. Ova komedija je jedan od najvećih filmskih hitova sedamdesetih; osvojila je sedam Oskara, (za najbolji film, scenario, režiju, originalnu muziku...)

Pol Njumen i Robert Redford

RTS 1

06.00 Vesti (svakog sata)
06.05 Jutarnji program
08.00 Jutarnji dnevnik
08.15 Jutarnji program
09.05 U zdravom telu
09.20 Kuvati srcem
09.35 Slagalica
10.05 Balkan - Osmansko carstvo - Pokornost i tolerancija
11.05 SERIJA: Red i zakon
12.00 Dnevnik 1
12.30 Kuvati srcem
12.45 SERIJA: Jača od sudbine
13.30 Kulturni nokaut
14.00 Rikošet
14.30 U svetu
15.10 48 sati - Svadba
16.03 SERIJA: Bolji život
17.00 Dnevnik TV NS
17.25 Šta radite, bre
17.40 Beogradska hronika
18.25 Mačor superstar
18.55 Slagalica, kviz
19.30 Dnevnik 2
20.00 SERIJA: Bolji život
21.00 Vrnjačka banja: Festival Dragiša Nedović, prenos
23.02 SERIJA: Odeljenje za ubistva
00.00 Dnevnik 3
00.15 FILM: Iskušenje

RTS 2

06.00 Bgd tango festival
06.39 Zabrujte zvuci miloglasni
07.34 Mozaik
07.45 Kuvati srcem
08.00 SERIJA: Tintinove avanture
09.00 Trezor: Katedra za opštu književnost Danilo Kiš, prvi diplomac
10.00 SERIJA Moji roditelji vanzemaljci
10.31 Priče o A. Ajnštajnu i M. Marić
10.51 Razglednice: Bern
10.59 Eko psiha - Magija
11.14 Vodič kroz modernu arhitekturu
11.36 Planeta Milanković - Džejms Hejs
11.45 Načini prevoza, Vili iz Berna
12.00 Biciklizam: Tour de France
12.30 Srbi u svetu
13.45 FILM: Žaoka
16.00 Ovo je Srbija
17.00 Pola sata za džez i bluz
17.30 Superheroji sa ostrva snova
18.00 Vrele gume
18.25 Genius domus
18.55 SERIJA: Tintinove avanture
20.05 U spomen velikom ratu: Grob do groba
21.05 Evergrin klub
22.00 Život i standardi
22.30 Istorijski koreni kosovsko metohijske krize
23.00 Nauka 2005. - Mileva Ajnštajn
23.30 Biciklizam: Tour de France
00.00 SERIJA: Dosije X
01.00 Exit interaktiv

3K

09.30 Infolek
10.00 Koncertni podijum
11.00 PR, prvi redni raport
11.50 Tajm kod
12.00 Skrivena kamera
13.00 Scene
13.30 Tajm kod
14.00 SERIJA: Ciganke
15.10 Tur d Frans
18.30 Roštilj priča
19.00 Tajm kod
19.30 Triki kviz
19.55 SERIJA: Ciganke
20.40 Udar
21.00 TV lica: Lazar Ristovski
22.00 SERIJA
23.00 U kadru
23.30 Skrivena kamera

PINK

05.55 SERIJA: Pozorište Reja Bredberija
06.30 SERIJA: Pokemoni
07.00 SERIJA: Čari
08.00 SERIJA: Maćeha
09.00 Balkan Net
10.00 SERIJA: Srce u plamenu
11.00 SERIJA: Nevina
12.15 Lepota, zdravlje i još ponešto
14.00 Sav taj Pink
16.10 SERIJA: Čari
17.00 SERIJA: Maćeha
17.50 SERIJA: Srce u plamenu
18.45 Skrivena kamera
19.20 SERIJA: Pokemoni
20.00 SERIJA: Nevina
21.00 FILM: Đavolji advokat
23.00 Epicentar
00.40 FILM: Posmatrači

BK

Naslovi od 05.55 svakog sata
05.55 Budilnik
10.00 Bau bau
10.10 Konan
11.00 SERIJA: Velo misto
12.00 SERIJA: Ružna Beti
14.00 FILM: Tesna koža
15.55 Telefakt
16.10 SERIJA: Prosjaci i sinovi
17.20 FILM: Nestanak
18.55 Telefakt
20.05 Bez milosti
20.45 Preko ivice
21.00 Suočavanje
22.30 Od bisera grana
23.55 Telefakt
00.35 Glas Amerike

B 92

08.07 Sunđer Bob
08.30 Ren i Stimpi
08.45 e-TV
09.30 Proces TV
14.00 Vesti
14.10 SERIJA: Kneginja Anastazija
15.00 Život sisara
16.00 SERIJA: Bolnica na kraju grada
17.00 Vesti
17.03 SERIJA: Vil i Grejs
17.30 SERIJA: Dadilja
18.03 SERIJA: Kneginja Anastazija
19.00 Sunđer Bob
19.15 Vesti B92
20.00 SERIJA: Korak napred
22.00 Vesti B92
22.30 SERIJA: Dadilja
23.00 SERIJA: Istražitelji iz Majamija
24.00 Vesti B92
00.05 SERIJA: Vil i Grejs
00.30 FILM: Frančeska i Nuncijata

POLITIKA

07.00 Politikino jutro
08.00 Ordinacija
08.15 Putujmo zajedno
09.00 Zdravo je pravo
09.30 SERIJA: Romantična opsesija
12.00 Zdravo je pravo
13.00 Paket aranžman
14.00 Pariski krug
15.00 SERIJA: Romantična opsesija
16.00 Putujmo zajedno
18.00 Svet baleta
18.30 Korak do...
19.00 Dan
20.00 SERIJA: Romantična opsesija
21.00 FILM:
22.30 Putna torba
23.00 Dan
23.30 FILM

TV STUDIO B

(Vesti na svaki sat i pet minuta)

Džilijan Anderson ("Dosije X", RTS 2, 00.00, svakog radnog dana)

07.30 Beograde, dobro jutro
10.10 SERIJA: Imati ženu za prijatelja
11.10 Duhovnici
12.10 SERIJA: Općinjeni
13.10 FILM: Jubilej
15.10 SERIJA: Otkačena plavuša
15.35 Mobil auto
16.10 Beograde, dobar dan
17.15 Moda
17.15 SERIJA: Imati ženu za prijatelja
18.00 Kar fešn
18.35 Recepti Laure Ravajoli
19.05 Vesti u 7 i 5
19.33 Gradski dnevnik
19.52 Vesti iz sveta
20.05 Italijanski reditelji: De Sika
21.05 SERIJA: Općinjeni
22.05 Vesti u 10 i 5
22.40 SERIJA: Otkačena plavuša
23.00 FILM: Kao kada napolju pada kiša

ART KANAL

09.30 Ordinacija Centar **11.30** Art dokument **12.00** Videopojmovnik **12.20** Svećice i sveće **12.30** Kulinarske majstorije **13.30 FILM:** Vreme vuka **16.00** Plan grada **17.30** Kultura stanovanja **18.10** Gde na odmor **20.00** Boemija **21.15** Priče o muzici **21.30** Art moda **22.30 FILM:** Čežnja Veronike Fos **00.34** Kafanisanje **00.45** Šok koridor

STANKOM

08.30 SERIJA: Kejt i Eli **09.00** Gospodin Mufljuz **10.00** SMS buđenje **13.00 SERIJA:** Nevestin veo **14.00** Hot i kul **15.00 SERIJA:** Nestašne godine **16.00 SERIJA:** Snaga ljubavi **17.00** Gospodin Mufljuz **17.30** SMS randevu **19.00 SERIJA:** Nevestin veo **20.00** Psihologija danas **21.00 SERIJA:** Snaga ljubavi **22.00 SERIJA:** Kejt i Eli **22.30 SERIJA:** Nestašne godine **23.30** SMS randevu

PALMA

08.10 SERIJA: Zemlja nade **09.00** Muzika za dobro jutro **11.15** Pusti nešto narodno **12.05** Mali koncert **13.15** Pusti nešto narodno **14.00** Zabavi me **17.00 SERIJA:** Zemlja nade **18.00** Muzički miks **19.30** Pusti nešto narodno **20.00** Kviz: Tragač **21.00** Pod sjajem zvezda **22.00** SMS

TV KOŠAVA

09.00 Bioklinika **10.00** Hepi aur **10.25** Astrologos **11.00** Diskusija **12.00 SERIJA:** Sumnja **13.00** SMS džuboks **16.00** Zujanje **17.00** Hepi aur **17.25** Astrologos **18.05** SMS oglasi **19.05** SMS džuboks **20.05** Okvir za sliku **21.05 SERIJA:** Sumnja **22.05** Reč po reč **23.05** SMS džuboks **24.00** Fantastik erotika **00.45** Seksi najt

TV NOVI SAD 1

07.00 Jutarnji program **08.30 SERIJA:** Izlog strasti **10.05** Opet je leto **12.16** Koncert u podne **13.02 SERIJA:** Kriminalistika **14.05** Filmska čitanka **15.02 FILM:** Kinesko kupatilo **17.00** Dnevnik **17.30 SERIJA:** Izlog strasti **18.00** Razglednice **19.30** Dnevnik **20.00 SERIJA:** Kriminalistika **21.00** Hodočašće **21.20** Fruškogorski manastiri **22.00** Vojvođanski dnevnik **22.20** Sa stilom **00.00** Ponoćni dnevnik **00.16 FILM:** Iz zle namere

TV CRNA GORA 1

07.00 Jutarnji program **09.30 SERIJA:** Veseljko i Točkalovići **09.40** Crtani film **10.00** Vijesti (12.00, 14.00) **10.05** Obrazovni program **12.10 SERIJA:** Osveta ljubavi **13.00 SERIJA:** Distrikt **14.05** Strani dokumentarni program: portreti: Salvador Dali **15.00** Pokreni se... **15.30** Dnevnik 1 **15.45** Obrazovni program **17.15** Lajmet **17.30 SERIJA:** Osveta ljubavi **18.30** Natura viva **19.00** Ispeci pa reci **19.30** Dnevnik 2 **20.00 SERIJA:** Distrikt **20.50** Ravnoteža **22.00** Art **22.20 SERIJA:** Bolnica **22.45** Dnevnik 3 **23.15 FILM:** Stvar protekcije

Televizije zadržavaju pravo izmene programa na dan emitovanja

RTS 1 00.15

Iskušenje

Grupa devojaka optužena je da se bavila veštičarenjem. Jedna od njih, Ebigejl Vilijams, zatvorena je kao najsumnjivija. Ebigejl za istu stvar optužuje Džona i Elizabet Proktor jer sa njima ima neraščišćene račune iz vremena kada je bila Džonova ljubavnica...

Uloge: Vinona Rajder, Džoan Alen, Pol Skofild. Režija: Danijel Dej Luis.

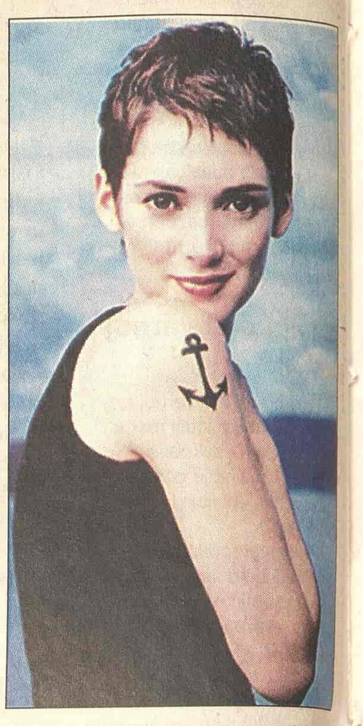

Vinona Rajder

Pink 00.40

Posmatrači

Dečak pronalazi psa lutalicu. Ubrzo shvata da je njegov novi ljubimac izuzetno inteligentan. Otkriva da je pobegao iz laboratorije koja se bavi genetskim inženjeringom. Ali, ne zna da je za psom pobeglo još jedno biće i da traga za njim...

Uloge: Kori Hejm, Majkl Ajronsajd, Grejem Kembel. Režija: Jon Hes.

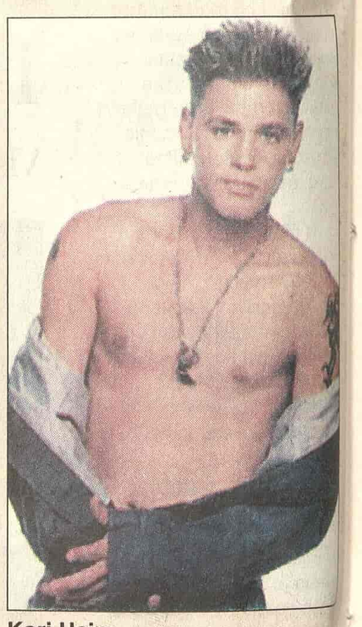

Kori Hejm

Pink 21.00

Đavolji advokat

Kevin Lomaks, perspektivni advokat seli se sa ženom u Njujork, jer dobija posao u velikoj advokatskoj firmi. Ali, njegovoj ženi se ne dopadaju mnoge stvari u toj firmi a koje Kevin u početku ne primećuje. Kad i sam počinje da ih uviđa, već je kasno...

Uloge: Kijanu Rivs, Al Paćino, Šerliz Teron, Džefri Džouns. Režija: Tejlor Hakford.

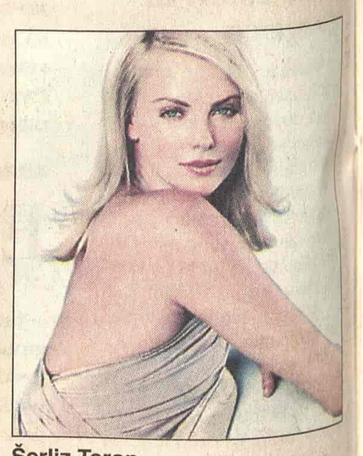

Šerliz Teron

KABLOVSKA

HRT 1

09.15 SERIJA: Čarolija **10.10 SERIJA:** Glimorice **12.30 SERIJA:** Saga o Majama **13.20** Maja, tok šou **17.50 SERIJA:** Julija **20.05 SERIJA:** Čarolija **23.05 FILM:** Čast Pricijevih **01.20 SERIJA:** Mućke **06.10 SERIJA:** Saga o Majama

HRT 2

14.00 SERIJA: Sikvest **17.30 SERIJA:** Slava **18.00 SERIJA:** Alijas **18.45 SERIJA:** Svet prema Džimu **19.15 SERIJA:** Enterprajz 2 **20.45 FILM:** Muški žigolo **22.15 SERIJA:** Mućke **22.50 SERIJA:** Voker - Teksaški rendžer **23.35 SERIJA:** Udružena braća **00.35 SERIJA:** 24 **01.20 SERIJA:** Frejžer

NOVA TV

10.20 SERIJA: Rubi **11.15 SERIJA:** Zatočenica **12.20 SERIJA:** Ciganke **13.25 SERIJA:** Drim tim **13.45 SERIJA:** Izlog strasti **14.15** Šaljivi kućni video **14.50 SERIJA:** Nauči me voljeti **15.50 SERIJA:** Ciganke **16.50 SERIJA:** Zatočenica **17.50 SERIJA:** Rubi **20.00 SERIJA:** Naša mala klinika **21.00 SERIJA:** Domaćice **22.00 SERIJA:** Kevin Hil **23.00** Biciklizam "Tur de Frans", pregled **23.15 SERIJA:** Dž.E.G. **00.10 FILM:** Savršeno bekstvo

Rod Tejlor (TCM, 22.35)

HALLMARK

07.30 FILM: Zvezde vodilje **09.00 SERIJA:** Mama Florina porodica **10.45 FILM:** Pronađi i spasi **12.30 SERIJA:** Meklaudove ćerke **13.15 FILM:** Dečko za Božić **14.45 FILM:** Zvezde vodilje **16.30 SERIJA:** Mama Florina porodica **18.15 SERIJA:** Meklaudove ćerke **19.15 FILM:** Nebo nad Luizijanom **21.00 SERIJA:** Džordanino raskršće **22.00 SERIJA:** Uradi ili umri **23.45 FILM:** Kobna greška

TCM

21.00 Buddy Buddy Ul: Walter Matthau **22.35** Dark of the Sun Ul. Rod Taylor **00.10** Pick a Star Ul: Stan Laurel **01.20** Something of Value Ul. Rock Hudson **03.10** The Sheepman Ul. Glenn Ford **04.35** Hysteria Ul: Robert Webber