Все частіше і в Криму відчутнішою стає хода осені. Але вдень ще пригріває сонечко, зазиваючи відпочиваючих причаститися лагідним промінням, взяти на плечі останню золотаву засмагу.
На Ялтинській набережній.

Фото **Костянтина ДУДЧЕНКА.**

НА МИСТЕЦЬКИХ МЕРИДІАНАХ

«КНЯЖАНИ»

Нещодавно у Красноперекопськ на запрошення місцевої організації УРП та газети «Кримський вісник» завітав народний вокальний ансамбль «Княжани» зі Львівщини.

На жаль, його виступи відбулися тільки в середній школі № 4 та культурному центрі Кримського содового заводу. Адже «Княжани» проїжджали транзитом, тому скласти їм відповідну рекламу не було часу.

По правді кажучи, я й сама дізналася про це, коли перший їхній концерт у школі вже скінчився. Старшокласники та вчителі сприйняли виступ цього ансамблю із задоволенням.

— Ніякі кордони не розмежують культурні зв'язки, — казали вони. — І добре, що тут не було ніякої політики. А програма виступу «Княжан» чудова: козацькому роду нема переводу.

Ввечері «Княжани» виступали перед заводчанами. До речі, в залі було дуже багато росіян. Спочатку вони скромно плескали в долоні, але поступово їхня реакція зовсім змінилася: лунало «Браво!», лунали оплески.

Був, правда, маленький інцидент: під час виконання пісні «Боже, Україну збережи» один із робітників вигукнув: «Позор!». Що він мав на увазі, здогадатися неважко. Але провокація йому не вдалася — ніхто не підтримав. Навпаки, глядачі запропонували: «Не мешай. Если не нравится, выйди из зала». А коли скінчився концерт, то щиро дякували «за искусство исполнения украинской песни», даруючи артистам букети квітів.

Особисто мені було дуже приємно зустрітися з земляками, адже і я родом зі Львівщини. Тому після виступу я й завітала до них, прохаючи розповісти про ансамбль. Від когось вже чула, що «Княжани» — це майже родинний ансамбль.

— Воно, мабуть, так і є, — погодився художній керівник Ярослав Кривий і почав знайомити зі своїми родичами-артистами: — Співають у ансамблі мої брати Василь та Михайло, племінники Роман і Степан. Грає на органі мій син Ростислав, а донька Оксана веде програму. Солістка Олеся Костів вже теж майже Крива, бо через місяць виходить заміж за Ростислава. Тепер про Іваницьких, також родичів. З Мироном співаємо 22 роки, разом виступали у народній академічній капелі. А Михайло у нас музичний керівник. І Мандрики — наші родичі. А взагалі, родина наша талановита, майже всі професійні співаки та музиканти.

— Чому саме «Княжани», а не якось інакше зветься ваш ансамбль?

— О, то історична назва. Адже всіх нас зростила земля князя Данила Галицького. У нас і села звуться Княже, Княжичі... І хоча ми зараз живемо у Новому Роздолі, але вирішили зватися «Княжанами».

— А як це ви у такий складний час потрапили до Криму? Адже гастрольне подорожування коштує дорого. А ви ще й на своєму автобусі...

— Та не на своєму. Орендуємо. Договір з автопарком склали: вони нам автобуси, ми їм — концерти.

— За кордон виїжджали?

— А якже. Торік були з концертною програмою в Прибалтиці. А на запрошення української діаспори — в Німеччині, Австралії, Франції. В серпні брали участь у Всесвітньому фестивалі української культури і пісні «Над Ославою», що відбувався у Польщі. В цих країнах нас дуже гарно приймали. Нас вразило те, що за кордоном українці дуже старанно і щиро зберігають свої національні звичаї, культуру, духовність. Ми їх запитали, як це їм вдається. Вони відповіли, що завдяки старанням їхніх батьків, української громади і престижу нації.

Повернувшися з Польщі, ми вирішили побачити на власні очі, як же на самій Україні зберігаються та шануються народні пісні та звичаї. Взяли на місяць відпустку всі разом і помандрували, щоб, як то кажуть, людей подивитись, себе показати. Почали з Вінниччини, потім була Тернопільщина. Виступали на крейсері «Україна» в Миколаєві. До речі, у тій військовій частині, де ми зупинялися, свого часу служив мій брат Михайло Кривий. На запрошення моряків, які прийняли присягу на вірність Україні, ми ще виступали у Херсоні, а звідти нас запросили до Красноперекопська. Спасибі, зустріли нас у вас дуже тепло.

— І куди тепер?

— До Феодосії.

— У вас всі концерти безплатні?

— Хай люди знають — ще не вмерла Україна...

Людмила ЛЄВИХ.

м. Красноперекопськ.

КРОСВОРД

По горизонталі: 1. Морський ссавець. 4. Одна з малих планет Сонячної системи. 7. Вступ до великого музичного твору. 11. Французький письменник, майстер новели. 12. Опера Д. Пуччіні. 15. Скульптурне зображення тулуба людини. 16. Держава в західній Африці. 17. Електричний ліхтар на транспортній машині. 18. Українська співачка (сопрано). 19. Назва важливого коефіцієнта чи величини. 21. Групова гра. 22. Природна хімічна сполука або самородчий елемент, приблизно однорідний за хімічним складом і фізичними властивостями. 23. Вид народного театру, поширеного в 14—16 ст. у країнах Західної Європи. 27. Рід крокодилів, які живуть у великих річках на півдні Азії. 28. У музиці — головний стійкий звук ладу. 31. Сукупність методів вимірювання вологості повітря. 32. Шафа, у верхній частині якої встановлено корабельний компас. 33. Штат на півдні США.

По вертикалі: 1. Осадочна гірська порода. 2. Найменша звукова одиниця мови. 3. Північний вітер. 4. Міжнародний договір. 5. Золота французька монета 17—18 ст. 6. Пустеля в Чілі. 8. Два швидкі поспідовні постріли з двоствольної мисливської рушниці. 9. Перевага, виключне право, компетенція. 10. Законодавче зменшення золотого вмісту (вартості) грошової одиниці, зниження курсу паперових грошей щодо золота або іноземної валюти. 13. Приміщення для утримання тварин з навчальною або експериментальною метою. 14. Одиниця електричної потужності. 20. Хімічний елемент. 21. Рідкий нафтопродукт. 24. Розділ механіки. 25. Пересувний цирк. 26. Звукова організація поетичної мови. 29. Винагорода, яку вручають переможцеві у змаганні, конкурсі. 30. Діючий вулкан на острові Сіцілія.

ВІДПОВІДІ НА КРОСВОРД, ОПУБЛІКОВАНИЙ 24 ВЕРЕСНЯ

По горизонталі: 7. Стадіон. 8. Фаска. 10 Егіна. 12. Батат. 14. Юнга. 15. Адан. 16. Бере. 17. Ефір. 19. Талер. 23. Вахта. 25. Саман. 26. Гротеск.

По вертикалі: 1. Такса. 2. Гейне. 5. Фаза. 6. Ліра. 9. Концерт. 11. Графіка. 12. Багет. 13. Тапер. 20. Азот. 21. Едем. 24. Аграф. 25. Сквер.

По дугам: 3. Кандидат. 4. Реверанс. 18. Маскарад. 22. Фарватер.

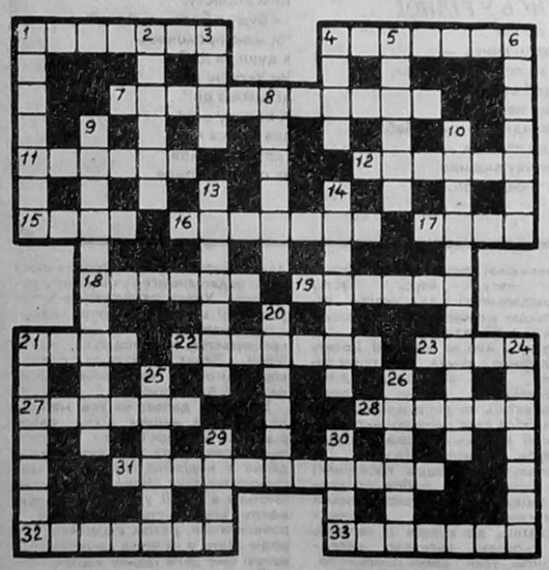

ВИПУСК 81-Й

Те, що створені проблемістами шашкові етюди можуть потім частково або й повністю повторитись у турнірних партіях, не така вже й дивина, бо етюдний жанр дуже тісно пов'язаний з ігровою практикою. Одначе випадок, про який розповів у книжці «Дарагыя аматары шашак» мінський майстер Аркадій Рокитницький, справді неповторний.

Діялося те 1940 року в першості білоруських друкарів. Як часто буває, доля першого місця вирішувалася в останньому турі в партії між лідерами. Відомому етюдистові, авторові першого шашкового посібника білоруською мовою Якову Гордіну потрібен був тільки виграш. Тим-то його суперник Анатолій Малецький, щоб здобути приз, мусив відбивати атаки ветерана.

І от партія дійшла до такої позиції: білі — дамка e1, проста g1; чорні — прості c5, f6, h4. Тут Гордін зіграв 1. gf2 , і Малецький досяг такої бажаної нічиєї: 1...cd4 2.ea5 hg3! 3.f:h4 de3. Забираючи бланки, суддя змагань (той таки Рокитницький) зауважив, що закінчення партії збіглося з відомим етюдом, в якому білі перемагають.

— Не може того бути! — заперечив Яків Гордін. — Я пам'ятаю всі надруковані етюди, а такого між них не стрічав.

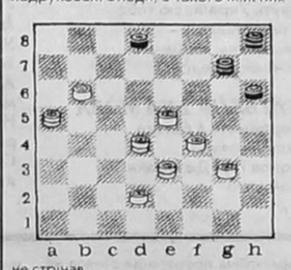

Аби розв'язати суперечку, розшукали виданий 1932 року посібник Гордіна. «Довелося, — згадує Рокитницький, — розгорнути 83-ю сторінку його книжки і показати діаграму № 193, під якою значилося прізвище автора: Я. Гордін».

Етюдист був дуже збентежений. Ще б пак! Адже це він колись показав усім шашкістам, як слід грати на виграш: 1. gh2! cd4 2.ef2! dc3 3.hg3. А от сам плодами своєї аналітичної праці, коли лучилася рідкісна нагода, не скористався.

На діаграмі — задача Г. РУДНИЦЬКОГО. Заставити просту.

Розв'язок проблеми А. Уварова (вип.79-й): 41, 24, 44, 23, 3, 2, 12, 5.

ПРОГРАММА ТЕЛЕВИДЕНИЯ

Понедельник, 17 октября

УТ-1

15.40 "Все - всем".
17.00 УТН.
17.10 Ансамбль "Улыбка".
17.40 Менора.
18.25 Лицом к столице.
18.50 "Без протокола".
19.25 "Донбасс театральный".
20.00 УТН.
20.10 Ай Пи Киев.
20.15 "Громада" представляет.
21.10 Версия.
21.30 Телерадиореклама.
21.35 Спокойной ночи, дети.
21.55 Ай Пи Киев.
22.00 УТН.
22.35 Телерадиореклама.
22.40 Блок-Нот.
23.00 Ай Пи Киев.
23.05 Актуальное интервью.
23.25 Худ.фильм "Двадцать лет спустя".
0.40 Спорткурьер.
0.50 "Сны напрокат". Таиланд. Часть 2.
1.20 УТН.

"Останкино"

14.50 Новости.
15.00 "Горячев и другие". 6 серия.
15.50 Новости.
16.00 Комикс-бум.
16.30 Звездный час.
17.20 "Элен и ребята".
17.50 Мир сегодня.
18.00 Лабиринт.
18.30 Загадка "СБ".
18.45 Кто есть кто. XX век. И.Сытин.
18.50 Новости.
19.00 Час пик.
19.25 "Дикая Роза".
19.55 Если... Ведущий - В.Познер.
20.40 Спокойной ночи, малыши.
21.00 Новости.
21.40 Гол.
22.10 Встреча для вас. О.Меньшиков.
22.55 Кабаре "Все звезды".
23.35 Программа "Х".
23.50 Новости.
0.00 Шесть вечеров с Ю.Никулиным. Вечер 3.
0.35 Авто-шоу.
0.50 Пресс-экспресс.

УТ-2, УТ-3, "Россия", Крым-ТВ

16.00 Вести.
16.20 Мульти-пульти.
16.50 Там-там новости.
17.05 Праздник каждый день.
17.15 Новая линия.
17.40 Видеотекст.
18.00 ТНК.
18.20 "Прямой разговор"
18.50 "Леди".
19.35 Акцин от "А" до "Я".
19.55 "Аркон": итоги конкурса.
20.05 Студия "Деловой мир"
21.20 Видеофильм.
21.30 Перекресток.
22.05 Окна.
22.10 "Эркюль Пуаро". 4 серия.
23.10 "ДЭН-ТВ" представляет.
23.30 СИТ-3.
23.40 Телеигра "5 плюс 1".
0.00 Окна.
0.30 "Спрут-6". 2 серия. Часть 1.
1.35 СИТ-3.
1.40 Про-видео.

"ЧЕРНОМОРСКАЯ"

19.00 Мультфильмы.
19.25 Телегазета ТВ-7.
19.35 Телесериал "Крутые виражи".
20.25 Музыкальный микс.
20.35 РОССИЯ. Детектив по понедельникам.
21.35 "Звезды экрана". "Парижские тайны".
23.20 РОССИЯ.

Вторник, 18 октября

УТ-1

9.00 УТН.
9.10 Перекресток.
9.45 Худ.фильм "Офицер с розой".
11.30 Доброго вам здоровья.
12.00 Кинопроба.
13.00 УТН.
13.10 Худ.фильм "Океан". 1 серия.
15.40 "Все - всем".
17.00 УТН.
17.10 "Чудесный остров Айленд".
17.30 Образовательный канал.
18.30 Док.фильм "Илларион Свенцицкий в походе веков".
19.00 Вервица.
19.30 Футбол плюс.
20.00 УТН.
20.10 Ай Пи Киев.
20.15 Финансовое обозрение.
20.30 Фестиваль еврейской музыки и танцев.
21.00 Автомеридиан.
21.35 Телерадиореклама.
21.40 Спокойной ночи, дети.
21.55 Ай Пи Киев.
22.00 УТН.
22.35 Телерадиореклама.
22.40 Спрашивайте - отвечаем.
23.00 "Останки".
23.30 Ай Пи Киев.
23.35 Кикбоксинг.
0.35 Цветы-94.
1.25 УТН.

"Останкино"

6.30 "Утро".
8.50 Новости.
9.00 "Война гоботов"
9.25 "Дикая Роза"
10.25 О.Респиги. "Птицы" - Сюита для оркестра.
10.50 Новости.
15.00 "Горячев и другие". 7 серия.
15.50 Новости.
16.00 Веселые нотки.
16.30 Между нами, девочками.
16.50 Новости.
17.00 Джэм.
17.20 "Элен и ребята".
17.50 Мир сегодня.
18.00 Веди.
18.30 Человек и закон.
18.45 Кто есть кто. XX век. К.Орф.
18.50 Новости.
19.00 Час пик.
19.25 "Дикая Роза"
19.55 Тема.
20.40 Спокойной ночи, малыши.
21.00 Новости.
21.40 Из первых рук.
21.50 Худ.фильм "Жажда"
23.25 Новые обыватели.
23.50 Новости.
0.05 О народных талантах /Швейцария/.

УТ-2, УТ-3, "Россия", Крым-ТВ

7.30 Формула-730.
8.00 Вести.
8.20 Требуются...
8.30 Время деловых людей.
9.00 Новости ЭЙ-БИ-СИ.
9.25 Торговый дом.
9.35 Момент истины.
10.35 Волшебный сундучок.
10.50 Королевская миля.
11.35 Телегазета.
11.40 Крестьянский вопрос.
12.00 Вести.
16.00 Вести.
16.20 "Пиратский остров". 2 серия.
16.45 Там-там новости.
17.00 Праздник каждый день.
17.10 Новая линия.
17.40 Видеотекст.
18.00 ТНК.
18.20 "Барев".
19.05 Вечер романса.
19.50 К 95-летию со дня рождения И.Сельвинского.
20.15 "Смотрите, кто пришел!"
20.40 Реклама.
21.10 Футбол. Кубок УЕФА. "Динамо" /Москва/ - "Реал" /Мадрид/.
23.00 Сессия ВС Украины. По окончании - Футбол. "Нант" /Франция/ - "Текстильщик" /Камышин/.

"ЧЕРНОМОРСКАЯ"

7.30 РОССИЯ.
19.00 "На пороге ночи" (69 часть).
19.30 Мультфильмы.
19.50 Телегазета ТВ-7.
20.00 Уника-ТВ "Время местное".
20.25 ММЦ представляет "С днем рождения, Одесса".
20.45 Музыкальный микс.
21.00 Худ.фильм "Железный орел".
23.05 РОССИЯ.

Среда, 19 октября

УТ-1

9.00 УТН.
9.10 Финансовое обозрение.
9.25 Уроки французского.
9.45 Артистическое казино.
10.45 Свічадо.
11.35 Школьный экран.
11.55 "Шануймося, друзі"
13.00 УТН.
13.10 Худ.фильм "Океан". 2 серия.
15.40 "Все - всем"
17.00 УТН.
17.10 Для маленькой компании.
17.55 Образовательный канал.
18.50 Хозяином на земле.
19.20 Мультфильм.
19.35 Синтез.
20.00 УТН.
20.10 Ай Пи Киев.
20.15 Видеофильм "Сто дней Президента"
21.00 Спрашивайте - отвечаем.
21.20 Балет Г.Берлиоза "Ромео и Юлия"
21.35 Телерадиореклама.
21.40 Спокойной ночи, дети.
21.55 Ай Пи Киев.
22.00 УТН.
22.20 Футбол. Лига чемпионов. "Динамо" /Киев/ - "Пари-Сен-Жермен".
0.20 Мультфильм.
0.30 Футбол. Лига чемпионов. "Манчестер Юнайтед" - "Барселона".

"Останкино"

6.30 "Утро".
8.50 Новости.
9.00 "Война гоботов".
9.25 "Дикая Роза".
9.50 Новости.
10.00 Клуб путешественников.
10.50 Новости.
11.00 Америка с М.Таратутой.
15.00 "Горячев и другие". 8 серия.
15.50 Новости.
16.00 Посмотри, послушай.
16.20 Ответы.
16.50 Новости.
17.00 Синяя птица.
17.20 "Элен и ребята".
17.50 Мир сегодня.
18.00 Телерадиокомпания "Мир".
18.30 Миниатюра.
18.40 Кто есть кто. XX век. Д.Туту.
18.50 Новости.
19.00 Час пик.
19.25 "Дикая Роза".
19.55 В поисках утраченного. Л.Орлова.
20.40 Спокойной ночи, малыши.
21.00 Новости.
21.40 Монолог.
21.50 Футбол. Лига чемпионов. "Спартак" /Москва/ - "Бавария" /Мюнхен/
23.50 Новости.
0.00 Максима.
0.20 Пресс-экспресс.
0.30 Футбол. Лига чемпионов. Обзор.

УТ-2, "Россия", Крым-ТВ

7.30 Формула-730.
8.00 Вести.
8.20 Требуются...
8.30 Время деловых людей.
9.00 Новости ЭЙ-БИ-СИ.
9.25 Торговый дом.
9.40 "Санта-Барбара"
10.30 Большой хоккей.
11.00 Пушкинский дом.
11.40 Крестьянский вопрос.
12.00 Вести.
16.00 Вести.
16.20 Студия "Рост".
16.50 Там-там новости.
17.05 Праздник каждый день.
17.15 Телегазета.
17.20 Новая линия.
17.45 Видеотекст.
18.00 "Крымський промінь"
18.30 ТНК (на крымскотатарском).
18.50 Мерабаньыз, балалар!
19.10 Художественная программа.
19.30 Литературная передача.
20.35 "Санта-Барбара"
21.30 "По старому адресу"
22.05 "Хиала" предлагает.
22.10 Криминальная хроника.
22.30 "Вольный крестьянин"
23.00 Сессия ВС Украины.
0.00 Песенный вернисаж. Часть 2.

"ЧЕРНОМОРСКАЯ"

7.30 РОССИЯ.
19.00 "На пороге ночи" (70 часть).
19.30 Мультфильмы.
19.50 Телегазета ТВ-7.
20.00 Уника-ТВ "Заметки из Иерусалима".
20.20 ММЦ представляет "Концерт Вероники Долиной".
20.55 Музыкальный микс.
21.00 Худ.фильм "Влюбленные богатые".
22.50 РОССИЯ.

Четверг, 20 октября

УТ-1

9.00 УТН.
9.10 Спрашивайте - отвечаем.
9.30 Нина Матвиенко. "Глубокий колодец".
10.20 Мультфильмы.
10.40 Футбол. "Динамо" /Киев/ - "Пари-Сен-Жермен".
12.40 Школьный экран.
13.10 УТН.
13.20 Худ.фильм "Океан". 3 серия.
15.40 "Все - всем".
17.00 УТН.
17.10 "Мальчишки, море, паруса".
17.40 Образовательный канал.
18.30 Мультфильм.
18.40 Музыка моей души.
20.00 УТН.
20.10 Ай Пи Киев.
20.15 Финансовое обозрение.
20.30 Футбол. Лига чемпионов. Обозрение матчей.
21.35 Телерадиореклама.
21.40 Спокойной ночи, дети.
21.55 Ай Пи Киев.
22.00 УТН.
22.35 Телерадиореклама.
22.40 Ближе к делу.
23.10 Ай Пи Киев.
23.15 "Право".
0.00 "Гарт".
1.00 УТН.
1.10 Мисс Телемодель-94.

"Останкино"

6.30 "Утро".
8.50 Новости.
9.00 "Война гоботов".
9.25 "Дикая Роза".
9.50 Новости.
10.00 В мире животных.
10.35 Поет И.Плешивцев.
10.50 Новости.
15.00 "Горячев и другие". 9 серия.
15.50 Новости.
16.00 Встреча писателей, композиторов и поэтов с ребятами.
16.50 Новости.
17.00 Мультитроллия.
17.20 "Элен и ребята"
17.50 Мир сегодня.
18.00...До 16 и старше.
18.45 Кто есть кто. XX век. У.Нобиле.
18.50 Новости.
19.00 Час пик.
19.25 "Дикая Роза"
19.55 В.Ерофеев. "Где так вольно дышит человек?"
20.40 Спокойной ночи, малыши.
21.00 Новости.
21.40 Москва - Кремль.
22.00 Лотто "Миллион"
22.30 Худ.фильм "Рокко и его братья"

УТ-2, "Россия", Крым-ТВ

7.30 Формула-730.
8.00 Вести.
8.20 Требуются...
8.30 Время деловых людей.
9.00 Новости ЭЙ-БИ-СИ.
9.25 Поехали.
9.35 "Санта-Барбара".
10.25 Утренний концерт.
10.45 На политическом Олимпе.
11.35 Телегазета.
11.40 Крестьянский вопрос.
12.00 Вести.
16.00 Вести.
16.20 Студия "Рост".
16.50 Там-там новости.
17.05 Праздник каждый день.
17.15 Мульти-пульти.
17.25 Новая линия.
17.40 Видеотекст.
18.00 ТНК.
18.20 Программа греческой редакции.
18.50 Встреча с членами правительства Республики Крым.
19.35 Поэзия трех поколений.
20.10 Мультфильм.
20.35 "Санта-Барбара".
21.25 Игра "Человек слова".
22.20 "Выход".
23.00 Сессия ВС Украины.
0.00 Баскетбол. "Бипа-Мода" /Одесса/ - "Киев-Баскет".
0.30 Программа "Ку".

"ЧЕРНОМОРСКАЯ"

7.30 РОССИЯ.
19.00 "На пороге ночи" (71 часть).
19.30 Мультфильмы.
19.50 Телегазета ТВ-7.
20.00 Уника-ТВ "Намедни".
20.45 Музыкальный микс.
21.00 Худ.фильм "На линии огня".
23.10 РОССИЯ.

Пятница, 21 октября

УТ-1

9.00 УТН.
9.10 Финансовое обозрение.
9.25 Послесловие к пышному юбилею.
10.15 Худ.фильм "Про Красную Шапочку".
12.30 Песни военных лет.
13.00 УТН.
13.10 "Гарт".
15.40 "Все - всем"
17.00 УТН.
17.10 Эники-беники.
17.40 "Красна песня на все голоса".
18.40 Сад, огород.
19.00 Основа.
19.45 Деловые ведомости.
20.00 УТН.
20.10 Ай Пи Киев.
20.15 "Нон-стоп-рандеву" - в Каннах.
21.15 Киевские мозаики.
21.35 Телерадиореклама.
21.40 Спокойной ночи, дети.
21.55 Ай Пи Киев.
22.00 УТН.
22.35 Телерадиореклама.
22.40 Актуальное интервью.
23.00 Ай Пи Киев.
23.05 Арт-майдан.
0.05 Худ.фильм "Океан". 4 серия.
1.35 УТН.

"Останкино"

6.30 "Утро".
8.50 Новости.
9.00 "Сорока".
9.25 "Дикая Роза".
9.50 Новости.
10.00 Огород круглый год.
10.30 О.Глазунов. Поэма-фантазия "Море".
10.50 Новости.
15.00 "Горячев и другие". 10 серия.
15.50 Новости.
16.00 "Кетвиэл".
16.50 Новости.
17.00 Рок-урок.
17.50 Мир сегодня.
18.00 Человек и закон.
18.40 Документы и судьбы.
18.50 Новости.
19.00 Бомонд.
19.20 "Дикая Роза".
19.50 Поле чудес.
20.40 Спокойной ночи, малыши.
21.00 Новости.
21.40 Человек недели.
22.05 "Улицы Сан-Франциско". 7 серия.
23.00 "Взгляд" с А. Любимовым.
23.50 Новости.
0.10 Хоккей. ЦСКА - "Пардаугава" /Рига/.

УТ-2, УТ-3, "Россия", Крым-ТВ

7.30 Формула-730.
8.00 Вести.
8.20 Требуются...
8.30 Время деловых людей.
9.00 Новости ЭЙ-БИ-СИ.
9.25 Поехали.
9.35 "Санта-Барбара".
10.25 Здорово живешь.
10.40 В мире животных.
11.35 Телегазета.
11.40 Крестьянский вопрос.
12.00 Вести.
16.00 Вести.
16.20 Студия "Рост".
16.50 Там-там новости.
17.05 Праздник каждый день.
17.15 Новая линия.
17.40 Видеотекст.
18.00 ТНК.
18.20 "Хоффнунг".
19.00 Парламентский час.
20.00 Пристрастная камера.
21.30 "Хронос".
22.10 Худ.фильм.
23.40 "Мысли на ночь"
0.10 "Первый взгляд".
0.40 Футбол как футбол.
1.45 Про-видео.

"ЧЕРНОМОРСКАЯ"

7.30 РОССИЯ.
19.00 "На пороге ночи" (72 часть).
19.30 Мультфильмы.
19.50 Телегазета ТВ-7.
20.00 ММЦ представляет "Сто метров на северо-запад" (2 часть).
20.30 Уника-ТВ "Европейский калейдоскоп"
21.00 Худ.фильм "Зять"
22.45 РОССИЯ.

Суббота, 22 октября

УТ-1

9.00 УТН.
9.10 Ритмическая гимнастика.
9.30 Мисс Телемодель-94.
10.00 Телетехнотека.
10.15 Мультфильм.
10.25 Зона тревоги.
10.55 Родная речь.
11.10 Доброго вам здоровья.
11.40 "Живое слово".
12.10 "Украина сегодня".
13.00 Н.Берберова. "Па-де-труа". Спектакль.
15.00 Обозрение "Жиллетт".
15.30 Благая весть с Риком Реннером.
16.00 УТН.
16.10 Таланты и меценаты.
17.00 "Секретный фарватер". 3 серия.
18.10 Класс-юниор-бизнес.
19.15 Черкасский народный хор.
20.00 УТН.
20.10 Ай Пи Киев.
20.15 Хроника МВД.
20.30 Соловьиное трио.
21.10 Ай Пи Киев.
21.15 Окно в Америку.
21.45 Спокойной ночи, дети.
22.00 УТН.
22.35 Ай Пи Киев.
22.40 Актуальное интервью.
23.00 "Океан". 5 серия.
0.30 Саманта Фокс.
1.45 УТН.
1.55 Регби. Чемпионат Украины.

"Останкино"

7.30 Субботнее утро делового человека.
8.15 Спорт-шанс.
8.45 Слово пастыря.
9.00 Зов джунглей.
9.30 Телерадиокомпания "Мир"
11.00 Утренняя почта.
11.30 Медицина для тебя.
12.00 Без паузы.
12.15 "Смак".
12.35 Преодоление.
13.05 "Жизнь за жизнь" Худ.фильм.
14.35 Поет Ю.Учватова.
14.50 Новости.
15.00 Диалог в прямом эфире.
15.40 Книжный двор.
16.10 "Постижение демократии" Фильм 3 - "Авторитарные вожди".
17.10 В мире животных.
17.50 Умники и умницы.
18.45 До и после...
19.40 "Команда в шляпах". 2 серия.
20.40 Спокойной ночи, малыши.
21.00 Новости плюс.
21.45 "Зигфельд. Мужчина и его женщины". 2 серия.
22.40 Клуб "Белый попугай".
23.25 Любовь с первого взгляда.
23.50 Новости
0.05 Худ.фильм "Соломенные псы".
1.50 Новости/.

УТ-2, УТ-3, "Россия", Крым-ТВ

8.00 Вести.
8.25 Мульти-пульти.
8.45 Студия "Рост".
9.15 Пилигрим.
10.00 Парламентская неделя.
10.45 Музыка всех поколений.
11.15 Как жить будем?
12.00 "С.В.Д.". Худ.фильм.
13.40 Крестьянский вопрос.
14.00 Вести.
14.20 Де факто.
14.35 "Эдера". 5 серия.
15.30 Телеэрудит.
15.35 "Россия молодая". 11 серия.
16.40 Футбол без границ.
17.25 Видеотекст.
17.40 Человек и дорога.
18.00 Встреча с прессой.
19.05 Субботний канал.
19.10 "Молодежная орбита".
19.40 Славянский экономический союз.
20.30 "Автограф".
21.00 "Джокер".
23.30 СИТ-3.
23.40 Худ.фильм "Последняя цель".
1.20 Про-видео.
1.55 СИТ-3.

"ЧЕРНОМОРСКАЯ

8.00 РОССИЯ.
9.00 Мультфильм "Галактический экспресс" (2 часть).
10.30 Худ.фильм "Мужчина, который любил женщин".
12.20 РОССИЯ.
19.00 Мультфильм.
19.25 Телегазета ТВ-7.
19.35 Худ.фильм из рубрики "Бестселлер".
21.25 Уника-ТВ "Развлечение сегодня".
21.55 Музыкальный микс.
22.00 "Тропическая жара".
22.50 РОССИЯ.

Воскресенье, 23 октября

УТ-1

9.00 УТН.
9.10 Ритмическая гимнастика.
9.30 В воскресенье утром.
10.30 "Без семьи". 2 серия.
11.45 Служу народу Украины.
12.30 Солнечные кларнеты.
13.50 "Секретный фарватер". 4 серия.
15.00 Желаем счастья.
16.00 УТН.
16.10 Село и люди.
17.10 Фант-лото "Надежда".
18.00 Футбол. "Черноморец" - "Динамо".
19.45 Концерт.
20.00 УТН.
20.20 Ай Пи Киев.
20.25 Свічадо.
21.10 "Усмешка".
21.30 Мультфильм "Прости нам наши долги"
22.00 УТН.
22.20 Ай Пи Киев.
22.25 Спорткурьер.
22.35 Теннис.
23.05 "Без протокола".
23.35 "Океан". 6 серия.
1.05 УТН.
1.15 Концерт КСМ (Франция).

"Останкино"

8.15 Олимпийское утро.
8.50 Спортлото.
9.00 Марафон-15.
9.30 Сутра пораньше.
10.00 Полигон.
10.30 Пока все дома.
11.00 Утренняя звезда.
11.50 Под знаком "Пи"
12.35 Фестиваль телепрограмм народного творчества.
13.15 Экономика и реформы.
13.45 "Шпаргалка" с подарком.
14.00 "Подводная одиссея команды Кусто".
14.50 Новости.
15.00 "Стратегия победы". Фильм 4 - "Кавказский щит".
15.55 Живое дерево ремесел.
16.00 Клуб путешественников.
16.50 В гостях у власти. Геращенко, сын Геращенко.
17.30 Япония с А.Колошиным.
18.00 Новости.
18.10 Телепоция.
18.25 "Баскетбольная лихорадка", "Настоящие охотники за привидениями".
19.20 Вся Россия. Город Святого Егория.
20.00 Худ.фильм "Самурай" /Франция, Италия/.
22.00 Воскресенье.
22.50 Спортивный унк-энд.
23.10 "Ступень к Парнасу".
0.50 Новости.

УТ-2, УТ-3, "Россия", Крым-ТВ

8.00 Вести.
8.25 Док.фильм.
8.40 Студия "Рост".
9.10 Наш сад.
9.40 Доброе утро.
10.10 Аты-баты...
10.40 Репортажи из "Малой Европы".
11.10 Русское лото.
11.55 "69-я параллель". Док.фильм.
13.10 Крестьянский вопрос.
14.00 Вести.
14.20 Не вырубить...
14.35 "Эдера". 6 серия.
15.30 Танцевальный марафон.
16.00 Римская семья Толстых.
16.45 Видеотекст.
17.00 Футбол. "Таврия" -- "Металлург".
18.45 "Джокер".
22.00 "Сеньорита".
23.00 Кран тюльпанов.
23.30 СИТ-3.
23.40 Для Вас.
0.20 СИТ-3.
0.25 Про-видео.
1.00 СИТ-3.

"ЧЕРНОМОРСКАЯ"

8.00 РОССИЯ.
9.00 Повтор.
12.50 РОССИЯ.
19.00 Худ.фильм "Заварушка с обезьяной".
20.40 Телегазета ТВ-7.
20.50 Музыкальный микс.
21.00 Худ.фильм "Завещание приговоренного".
22.20 РОССИЯ.

Перепечатка телепрограмм запрещена законом. По поводу подписания договоров на право публикации программ Укртелерадиокомпании обращайтесь по тел.: 228-32-22.

Засновники: Всеукраїнське товариство «Просвіта» імені Тараса Шевченка, Кримська організація Спілки письменників України, трудовий колектив редакції.

Наш розрахунковий рахунок № 609217 у Сімферопольському філіалі Укрбанку «Відродження», МФО 324861.

Редакція не завжди поділяє думки авторів публікацій, відповідальність за достовірність фактів, цифрових та статистичних даних несуть автори.
Рукописи не рецензуються і не повертаються.
Редакція застерігає собі право скорочувати статті і виправляти мову.

Газета зареєстрована Державним Комітетом України по пресі. Реєстраційне свідоцтво КВ № 803. Індекс 30553.
Телефони редакції: головний редактор 29-86-59; відповідальний секретар 24-61-26; відділи 29-85-59. Факс 29-86-59.

Адреса редакції: м. Сімферополь, вул. Київська, 76, 4-й поверх, кімн. 410.
Листи просимо надсилати за адресою: 333034, м. Сімферополь-34, пошт. скринька № 972.

Головний редактор Олександр КУЛИК.