TV program

NAŠ IZBOR

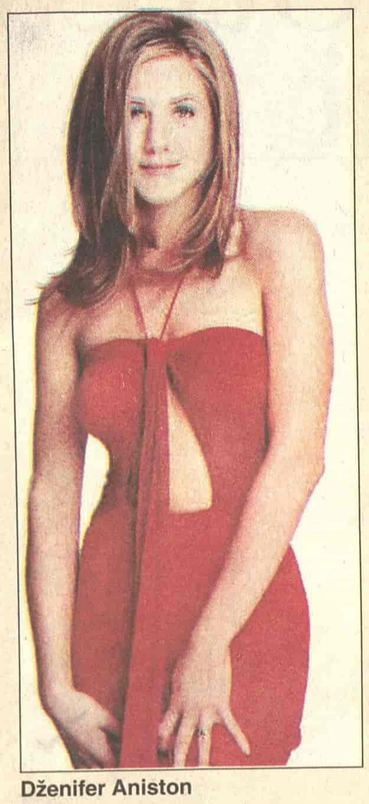

Dženifer Aniston

Kolaps

Los Anđeles. - Američka glumica Dženifer Aniston kolabirala je na snimanju svog novog filma "Raskid", pošto se požalila na mučninu i jaku glavobolju.

Kako piše britanski list "Dejli mejl", zvezdi popularne serije "Prijatelji", lekari su postavili dijagnozu "srčani udar", pošto se glumica onesvestila na snimanju svog novog filma, koje se trenutno odvija u Čikagu.

Izvori sa snimanja filma navode medjutim da je za glumičino padanje u nesvest kriv stres, pošto je u javnosti otkriveno da je njen bivši suprug Bred Pit u društvu Andjeline Džoli boravio u Etiopiji, gde je ona usvojila devojčicu.

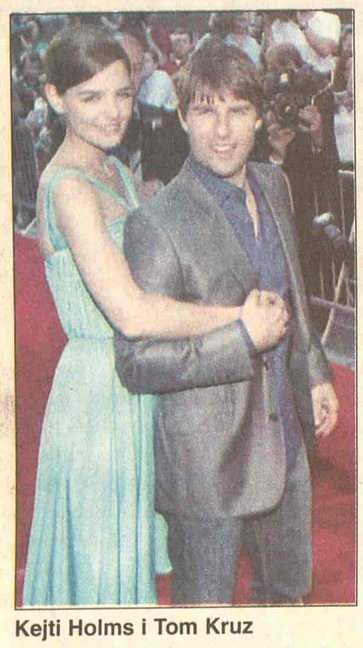

Kejti Holms i Tom Kruz

Nije hitno

Los Anđeles. - Američka glumica Kejti Holms umalo je šokirala medije izjavom da neće požurivati venčanje sa holivudskim veteranom Tomom Kruzom.

Kejti je, prema vestima na Internetu, sa Kruzom počela da se zabavlja u aprilu, a već u junu dobila je verenički prsten od njega.

"Svi u Los Andjelesu tvrde da se nikada nećemo venčati, a ja samo ne želim da se venčam odmah. Ipak, želim da ostarim sa osobom koju volim", rekla je glumica.

TV CG1 23.15

Čovjek vjetra

Masimo, mladi probni pilot, na jednom eksperimentalnom letu, doživljava havariju i pada na osnovnu školu. Zbog povređene dece on napušta vazduhoplovne snage i zapošljava se u toj istoj školi kao psiholog, ne otkrivajući svoju prošlost. Đulio, jedno od dece koje je doživelo nesreću, ne može od tada da govori...

Režija: Paolo Biančini

Uloge: Alessio Boni, Tosca D'Aquino...

Istvudov izbor

Los Anđeles. - Klint Istvud (75) angažovao je glumca Rajana Filipa za svoj novi film koji će biti radjen po jednom romanu o ratu na Pacifiku, objavio je specijalizovani američki list "Varajeti" (Variety).

Snimanje filma "Flags of our Fathers" (Zastave naših očeva), kojeg će Istvud režirati zajedno sa Stivenom Spilbergom, trebalo bi da počne u avgustu. Istvud i Spilberg, biće istovremeno, i producenti filma, prenela je agencija AFP.

Film prati dešavanja za vreme bitke kod japanskog ostrva Ivo Džima u poslednjim mesecima Drugog svetskog rata.

Scenario je napisao Pol Hegis, koji je i autor scenarija za "Devojku od milion dolara", koji je Istvudu ove godine doneo dva Oskara - za najbolji film i za najbolju režiju.

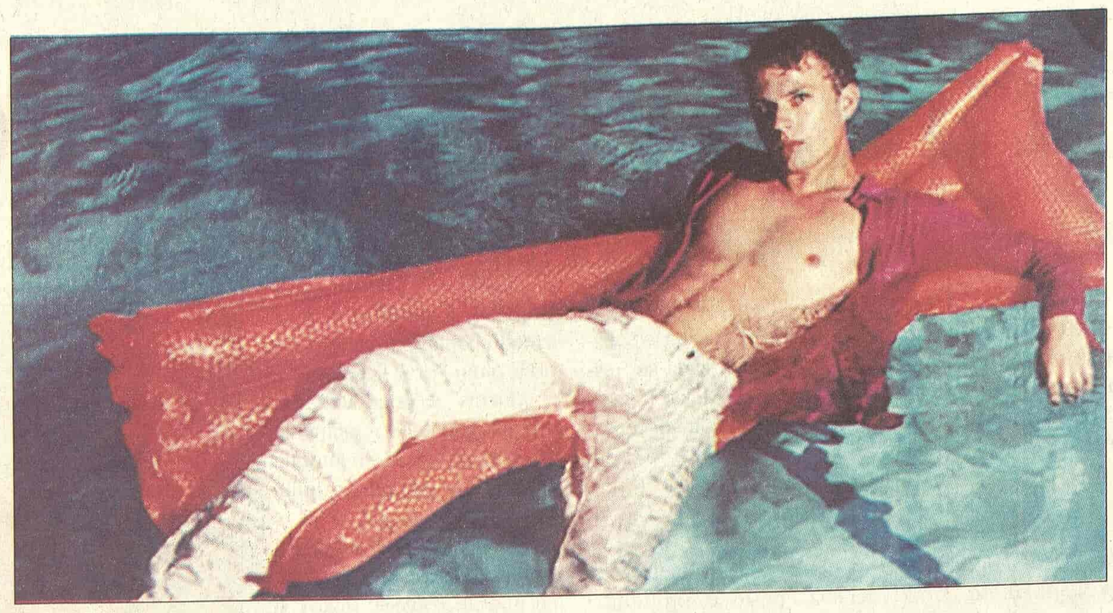

Rajan Filip

RTS 1

06.00 Vesti (svakog sata)
06.05 Jutarnji program
08.00 Jutarnji dnevnik
08.15 Jutarnji program
09.05 U zdravom telu
09.20 Kuvati srcem
09.35 Slagalica, kviz
10.05 CIA tajni ratovi
11.05 SERIJA: Red i zakon
12.00 Dnevnik 1
12.30 Kuvati srcem
12.45 SERIJA: Jača od sudbine
13.30 Svedok
14.30 Glas razuma
15.10 Sam protiv svih, kviz
16.03 SERIJA: Bolji život
17.00 Dnevnik 1 TV NS
17.25 Šta radite, bre
17.40 Beogradska hronika
18.25 Mačor superstar
18.55 Slagalica, kviz
19.30 Dnevnik 2
20.00 SERIJA: Bolji život
21.00 Jedna pesma - jedna želja
22.05 Ključ: Dronjci srpskih mitova
23.02 SERIJA: Odeljenje za ubistva
00.00 Dnevnik
00.15 FILM: Sati

RTS 2

07.45 Agroinfo
08.00 Program za decu
09.00 Trezor: Miloš Crnjanski; Muzej nauke i tehnike
10.00 Borko motorko, animirana serija
10.12 Čika Branin orfeum
10.31 Putokaz - Otadžbina
10.52 Tesla - nestrpljivi genije
11.30 Kako je Milorad udavao ćerku
11.51 Načini prevoza- 3 - Kostarika
12.07 Biciklizam: Tur de France
12.35 Eko karavan: Đerdap u prostoru
13.45 Kuvati srcem
14.00 FILM: Hajde da se volimo
16.00 Ovo je Srbija
17.00 Podijum: Mila Manojlović
17.30 Superheroji sa ostrva snova
18.00 Balkanskom ulicom
18.55 SERIJA: Tintinove avanture
19.23 Dobro veče, deco
19.30 Dnevnik 2
20.05 The best of Exit
21.00 Izuzetne žene 20. veka: Gospođa Kolontaj, TV drama
22.30 Biciklizam: Tour de France
23.00 Dokumenti: Restart
00.00 SERIJA: Dosije X
01.00 Exit interaktiv

3K

09.00 Selo moje
10.00 Koncertni podijum
11.00 PR
12.00 Skrivena kamera
13.00 Koncertni podijum
13.30 Gastronomski dnevnik
13.50 Tajm kod
14.00 FILM: Putovanje u troje
16.10 SERIJA: Čari
17.00 SERIJA: Maćeha
17.50 SERIJA: Srce u plamenu
18.45 Skrivena kamera
19.20 SERIJA: Pokemoni
20.00 SERIJA: Nevina
20.55 Grand parada
23.55 Telefakt
00.35 Glas Amerike

TV B 92

08.07 Sunđer Bob
08.30 Ren i Stimpi
09.30 Proces TV
10.00 Utisak nedelje
12.00 Proces TV, prenos iz Srebrenice
15.00 Život sisara

Fren Drešer ("Dadilja" B 92, 17.30 i 22.35, svakog radnog dana)

15.00 SERIJA
16.00 Kao nikad do ad: Mira Adanja Polak
17.00 Top miks
19.00 PR, privredni raport
19.30 Triki kviz
19.55 SERIJA: Ciganke
21.10 Roštilj priča
22.00 SERIJA:
22.45 Tajm kod
23.00 Čitač
23.30 Skrivena kamera
00.15 3K SMS čet

RTV PINK

05.55 SERIJA: Pozorište Reja Bredberija
06.30 SERIJA: Pokemoni
07.00 SERIJA: Čari
08.00 SERIJA: Maćeha
09.00 Balkan net
10.00 SERIJA: Srce u plamenu
11.00 SERIJA: Nevina
12.15 Lepota, zdravlje i još ponešto
22.30 Zamka
00.40 FILM: Poslednji čas
02.15 FILM: Šetnja s lavovima

BK

Naslovi od 05.55 svakog sata
05.55 Budilnik
10.10 Konan
11.00 SERIJA: Prosjaci i sinovi
12.00 SERIJA: Ružna Beti
14.00 FILM: Neka druga žena
15.55 Telefakt
16.10 SERIJA: Prosjaci i sinovi
17.15 FILM: Zoja, 2. deo
18.55 Telefakt
20.00 Bez milosti
20.30 SERIJA: Kapelski kresovi
22.15 FILM: U službi njenog veličanstva
16.00 SERIJA: Bolnica na kraju grada
17.03 SERIJA: Vil i Grejs
17.30 SERIJA: Dadilja
18.03 SERIJA: Kneginja Anastazija
19.00 Sunđer Bob
19.15 Vesti B 92
20.00 Pozovite B92
20.30 VIN
21.00 Javna tajna: Srebrenica
22.15 Vesti B 92
22.35 SERIJA: Dadilja
23.05 SERIJA: Istražitelji iz Majamija
00.10 SERIJA: Vil i Grejs
00.35 Jelou keb

POLITIKA

07.00 Politikino jutro
08.00 Ordinacija
08.15 Putujmo zajedno
09.00 Zdravo je pravo
09.30 SERIJA: Romantična opsesija
11.30 Leks medika
12.00 Zdravo je pravo
13.00 Gejt A 3
14.00 Auto fleš
15.00 SERIJA: Romantična opsesija
16.00 Putujmo zajedno
17.00 Ordinacija
18.00 Pariski krug
19.00 Dan
20.00 SERIJA: Romantična opsesija
21.00 Dokumentarni
22.30 Ikar
23.00 Dan
23.30 FILM

TV STUDIO B

(Vesti na sat i pet minuta)
07.05 Beograde, dobro jutro
10.10 SERIJA: Imati ženu za prijatelja
11.10 Učiteljica života
12.10 SERIJA: Opčinjeni
13.10 FILM: Prigušivač
15.10 SERIJA: Otkačena plavuša
15.35 Svetoskop
16.10 Beograde, dobar dan
17.15 SERIJA: Imati ženu za prijatelja
18.00 Nedelja na Hipodromu
18.35 Recepti
19.05 Vesti u 7 i 5
19.33 Gradski dnevnik
19.52 Vesti iz sveta
20.05 Tri tačke
20.35 Pogled unazad
21.05 SERIJA: Opčinjeni
22.05 Vesti u 10 i 5
22.40 SERIJA: Otkačena plavuša
23.00 FILM: Čista formalnost

TV ART

11.30 Art moda **12.00** Lek iz prirode **13.30 FILM:** Tajna darovanja **16.00** Art dokument **18.10** Gde na odmor **18.40** Sportska galaksija **19.30** Priče o muzici **20.00** Art pogled **20.30** Art dokument **21.30** Srpsko srpski rečnik **22.00** Svećice i sveće **22.30 FILM:** Vetrovi prerije **00.15** Svećice i sveće **00.35** Kafanisanje

STANKOM

08.30 SERIJA: Kejt i Eli **09.00** Gospodin Mufljuz **10.00** SMS buđenje **13.00 SERIJA:** Nevestin veo **14.00 SERIJA:** U srcu grada **15.00 SERIJA:** Nestašne godine **16.00 SERIJA:** Snaga ljubavi **17.00** Gospodin Mufljuz **17.30** SMS randevu **19.00 SERIJA:** Nevestin veo **20.00** Za bolji kvalitet života **21.00 SERIJA:** Snaga ljubavi **22.00 SERIJA:** Džordanino raskršće **22.00 FILM:** Ubistvo u Midsameru: Anđeo uništenja **23.45 FILM:** Pokretna meta

TCM

21.00 The Night of the Iguana Ul: Ava Gardner **23.00** The Postman Always Rings Twice Ul: Lana Turner **01.05** The Philadelphia Story Ul: Cary Grant

RIJA: Kejt i Eli **22.30 SERIJA:** Nestašne godine **23.30** SMS randevu

PALMA

08.10 SERIJA: Zemlja nade **09.00** Muzika za dobro jutro **11.10** Pusti nešto narodno **12.05** Mali koncert **13.15** Pusti nešto narodno **14.00** Zabavi me **16.25** Pusti nešto narodno **17.00 SERIJA:** Zemlja nade **18.00** Muzički miks **19.00** Ćirilica **20.00** Kviz: Tragač **21.00** SMS

TV KOŠAVA

09.00 Bioklinika **10.00** Od Tokija do Milvokija **10.25** Astrologos **11.00** Miođija **12.00 SERIJA:** Sumnja **13.00** SMS džuboks **16.00** Blender **17.00** Hepi aur **17.25** Astrologos **18.05** SMS oglasi **19.05** SMS džuboks **20.05** Putovanje i banje **21.05 SERIJA:** Sumnja **22.05** SMS oglasi **23.05** SMS džuboks **24.00** Fantastik erotika **00.45** Seksi najt

TV NOVI SAD 1

07.00 Jutarnji program **08.30 SERIJA:** Izlog strasti **10.05** Treće poluvreme **13.02 SERIJA:** Kriminalistika **14.05** Kontakt **15.02 FILM:** Brodolomnici, 2 **17.00** Dnevnik **17.30 SERIJA:** Izlog strasti **18.00** Razglednice **19.00** Najsmešnije životinje **19.30** Dnevnik **20.00 SERIJA:** Kriminalistika **21.00** Sveta Jelena **22.00** Dnevnik **22.20** Iskon **00.16 FILM:** Vetrovi prerije

TV CG 1

07.00 Jutarnji program **09.15** Kotor - Festival pozorišta za djecu **10.00** Vijesti (12.00 ,14.00) **10.05** Obrazovni program **12.10 SERIJA:** Osveta ljubavi **13.00 SERIJA:** Distrikt **14.05** Muzički program **14.35** Fokus **15.10** Meridijani **15.30** Dnevnik 1 **15.45** Obrazovni program **16.45** Kotor - Festival pozorišta za djecu **17.15** Lajmet **17.30 SERIJA:** Osveta ljubavi **18.30** Dokumentarni program: Kočar i kočarenje **19.00** Ispeci pa reci **19.30** Dnevnik 2 **20.00 SERIJA:** Distrikt **20.51** AT, TV magazin **21.30** Intervju: Ivan Čolović **22.30** Meridijani **22.45** Dnevnik 3 **23.05** Porodični album **23.15 FILM:** Čovjek vjetra

Televizije zadržavaju pravo izmene programa na dan emitovanja

KABLOVSKA

HRT 1

09.05 SERIJA: Čarolija **10.10 SERIJA:** Glimorice **12.30 SERIJA:** Zrela ljubav **13.20** Maja, tok šou **17.50 SERIJA:** Džulija **20.05 SERIJA:** Čarolija **23.15 FILM:** Rob Roj **02.45 SERIJA:** Mućke

HRT 2

13.30 FILM: Kolumbo - Zaverenici **15.10 SERIJA:** Hari i Hendersonovi **15.45 SERIJA:** Sudija Ejmi **16.30 SERIJA:** Pa to je fantastično **17.10 SERIJA:** Parovi **17.45 SERIJA:** Alijas **18.45 SERIJA:** Svet prema Džimiju **19.15 SERIJA:** Enterprajz 2 **20.00** Prenos Atletika IAAF Zagreb **23.00 SERIJA:** Mućke

NOVA TV

10.20 SERIJA: Rubi **12.20 SERIJA:** Ciganke **13.15 SERIJA:** Dream Team **13.45 SERIJA:** Izlog strasti **14.50 SERIJA:** Nauči me voljeti **15.50 SERIJA:** Ciganke **16.50 SERIJA:** Zatočenica **17.50 SERIJA:** Rubi **20.00 SERIJA:** Naša mala klinika **21.00 FILM:** Napuštena **22.45** Biciklizam "Tur de Frans" pregled **23.00 SERIJA:** JAG **23.55 FILM:** Sveprisutni

Ava Gardner (TCM, 21.00)

HALLMARK

07.30 FILM: Vraćanje Emili **09.00 FILM:** Osvojiti vrh **10.45 FILM:** Potraga za Buckom M. Henrijem **12.30 SERIJA:** Meklaudove ćerke **13.15 SERIJA:** Na početku **14.45 FILM:** Vraćanje Emili **16.30 FILM:** Osvojiti vrh **18.15 SERIJA:** Meklaudove ćerke **19.15 FILM:** U ljubavi i u ratu **21.00**

RTS 1 00.15

Sati

Početkom pedesetih, domaćica iz Los Anđelesa, Laura Braun čita roman "Gospođa Dalovej". Što više čita, sve više shvata da roman oslikava nezadovoljstvo koje ona sama oseća i počinje da razmišlja da promeni svoj dotadašnji život...

Uloge: Nikol Kidman, Džulijen Mur, Džef Danijels, Miranda Ričardson. Režija: Stiven Daldri.

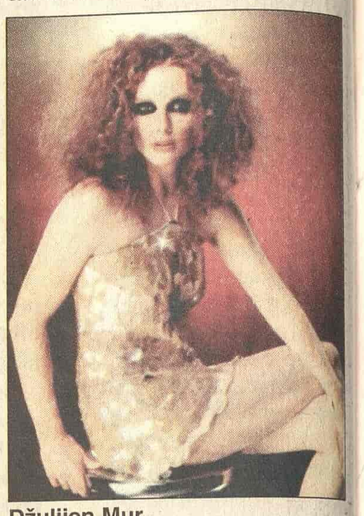

Džulijen Mur

Pink 00.40

Poslednji čas

Mazoli i Hamer postaju najbolji prijatelji u toku naporne obuke za mornaričke foke. Druženje nastavljaju i kada postanu oficiri. Međutim, ulazak lepe žene u njihov život prekida prijateljstvo i njih dvojica postaju neprijatelji...

Uloge: Rob Lou, Trejsi Grifit, Ed Lotimer, Majkl Fontejn. Režija: Šimon Dotan.

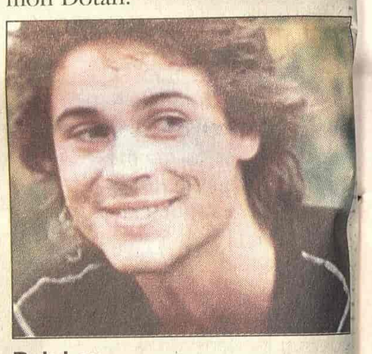

Rob Lou

BK 22.15

U službi njenog veličanstva

Bond napušta službu kada mu je naloženo da prekine njegovo uporno traganje za opasnim kriminalcem Blofeldom. Odlazi u Portugal gde se zaljubljuje u Trejsi, ćerku ozloglašenog gangstera...

Uloge: Džordž Lezenbi, Dajana Rig, Teli Savalas. Režija: Piter Hant.

Dajana Rig

Studio B 23.00

Čista formalnost

Poznati pisac duže vreme nije objavio nijednu knjigu. Jedne noći, policija ga je uhapsila bez ličnih dokumenata. Inspektor pokušava da uđe u lik njegovog izmišljenog heroja iz knjige, povezujući sa piscem misteriozno ubistvo koje se dogodilo te noći...

Uloge: Žerar Depardje, Roman Polanski, Serđo Rubini. Režija: Roman Polanski.