ХОТО, ХҮДӨӨГЭЙ hОНИН

ҺАЙНААР АМАРНА

Саяан уулын хормойдо түбхинэhэн Аршаан курорт байгуулагдаhан сагhаа хойшо хэды олон зоной бэеын hайжарха, амарха хэрэгтэ туhа хүргөө гээшэб! Жэл бүри тус курортдо 20 мянганhаа дээшэ ажалшад ерэжэ, аршаан булагай ажамидаралтай уhанай дээжэhээ хүртэнэ, амарна. Эндэ баригдаhан олон тоото бэйранууд жэл бүри hэльбэн заhабарилагдадаг, сэбэрлэгдэдэг юм.

Хэдэн жэлэй саана баригдажа эхилhэн амаралтын шэнэ корпус одоошье ашаглалгада үгтэбэ. «Саяан» гэжэ нэрэтэй болоhон тус корпусто мүнөө нэгэ доро 300—400 хүн ээлжээтэ амаралтаяа үнгэргэхэ, бэеэ hайжаруулха, аргалуулха аргатай болонхой.

— Аршаан курортдо амархаяа Эхэ оронойморнай нютаг бүриhөө ажалшад олоорсо ерэдэг. Түнхэнэй райондо ерэхые зүбшөөhэн тусхай пропускын. бии болоhонhоо хойшо холын нютагуудhаа аршаан булагта амархаяа ерэгшэдэй тоо үсөөржэ эхилээ,— гэжэ Аршаанай территориальна нэгэдэлэй ахамад врачай орлогшо Л. А. Полянская хөөрөө hэн.

Жэлэй дүрбэн сагта таhалгаряагүй хүдэлжэ байдаг курортдо амархаяа холо, ойроhоо ерэhэн ажалшад 24 хоногой туршада, медицинскэ хүдэлмэрилэгшэдэй харууhан доро бэеэ аргалуулаад, сэбэр агаарта амараад, гэр гэртээ тарана гээшэ.

— Бидэ энэ Аршаанда хоёрдохиёо ерэбэ гээшэбди. Хотын үбшэнтэй маанадта аршаан булаг ехэ туhа хүргэнэ,— гэжэ Шэтын областьhоо ерэhэн бульдозерист А. П. Малютин, Благовещенск хотын институдуудай нэгэнэй жолоошон А. И. Семилетов болон бусад хөөрэнэ.

ЗУРАГ ДЭЭРЭ: Аршаанда амаржа байгшад сүлөө сагтаа.

Б. ЦЫРЕМПИЛОВЭЙ фототекст.

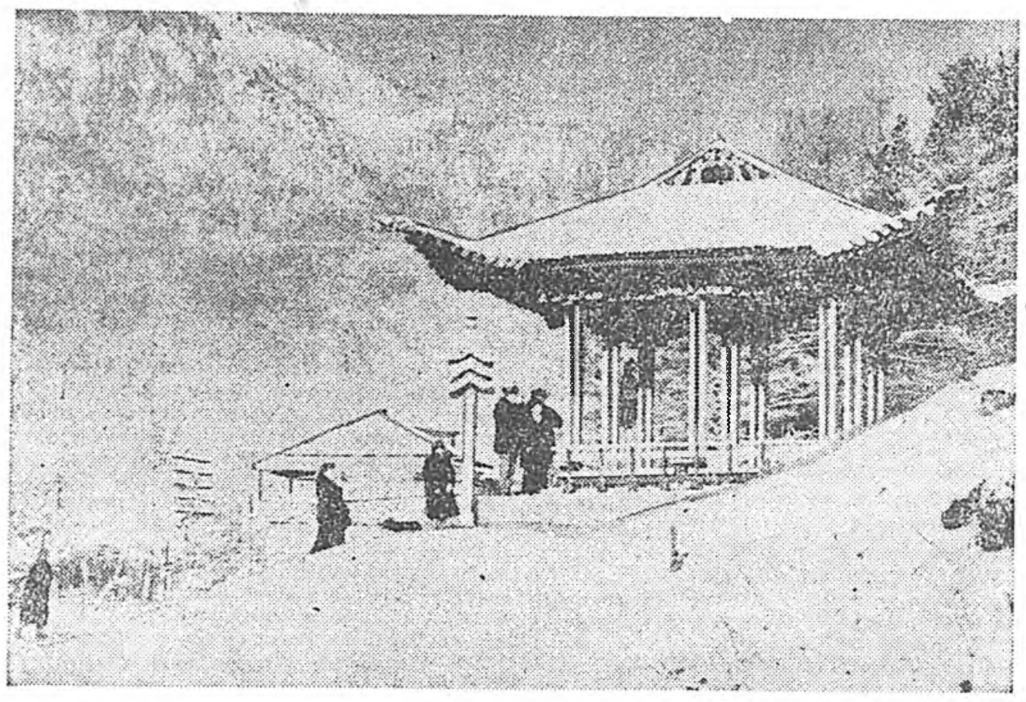

ШЭНЭ АЙЛ, ШЭНЭ ГЭР

Суулгын совхозой механизаторнууд аха дүүнэр Сэрэн-Доржо, Василий, Николай, Владимир Эрдынеевүүд түрэл нютагтаа аренднэ подрядай гуримаар ажалладаг юм. Тэдэнэр газар, техникэ даажа абаад, ороhото ургамалнуудые ургуулна. Амжалта яhалал түйлана гэжэ тэмдэглэхэ хэрэгтэй. Одхон хүбүүн Владимирай hамга абажа түбхинэхэ гэхэдэнь, байха байра олдоогүй hэн.

Тиихэдэнь аха дүүнэр совхозhоо модо худалдажа абаад, өөhэдөө барижа, шэнэ гэртэ дүүгээ түбхинүүлээ hэн. Эндэ совхозой директор В. Л. Цыренов туhалаа.

В. ШИРДАРМАЕВ.

Мухар-Шэбэрэй район.

ХАБА ШАДАЛАА ТУРШАБА

Үбэлэй амаралтын үдэрнүүдтэ Таксимо hууринда hурагшадай дунда боксоор нэмэл мүрысөөн үнгэргэгдөө hэн. Таксимогой ринг дээрэ тус hууринай гурбан hургуулиин, Баунтын районой Северный тосхоной hургуулиин командануудай жэра гаран эдир боксёрнууд хаба шадалаа туршаа юм. Эдэбхитэй тренер Алексей Романович Селинскиин хүтэлбэри доро hорилго хэдэг Таксимогой 1-дэхи дунда hургуулиин түлөөлэгшэд бусадhаа hайн бэлэдхэлтэй байжа нэгэдэхи hуури эзэлээ. Удаадахи hуурида айлшад, Северный тосхоной эдир боксёрнууд гараа.

Энэ мүрысөөндэ онсо шалгарhан, гоё hайхан техникэтэй байhанаа харуулhан эдир спортсменүүдые нэрлэбэл, Д. Вакуленко (Таксимогой 1-дэхи дунда hургуулиин 8-дахи классай hурагша), А. Посельский (тус hууринай 2-дохи дунда hургуулиин 7-дохи классай hурагша), А. Канашин (Северный тосхоной дунда hургуулиин 5-дахи классай hурагша), А. Макаров (энэл hургуулиин 3-дахи классай hурагша) гэгшэд болоно.

В. ШОЙДОРОВ,
Баунтын районой Северный тосхоной дунда hургуулиин багша.

Бэшүүрэй дунда hургуули дүүргэгшэд жэл бүри hургуулидаа сугларжа, уулзалга эмхидхэдэг hайн hайхан заншалтай болонхой юм. Энэ жэлдэ болохоёо байhан уулзалга онсо илгаатай. Юуб гэхэдэ, тус hургуули 75 жэлэйнгээ ойн баярые эдэ үдэрнүүдтэ тэмдэглэхээ бэлдэнэ. Тус hургуулиие 1941 ондо долоон хүн лэ дүүргэжэ гараа hаа, мүнөө энэ hургуули дүүргэгшэдэй тоо 4 мянган болохоёо байна.

Эдэ үдэрнүүдтэ ороной алишье хизаар нютагуудhаа, хари гүрэнhөөшье амаршалгын бэшэг, телеграммануд hургуулиин нэрэ дээрэ ерэжэ захалба.

УУЛЗАЛГА БОЛОХОНЬ

Тээмэндэ тус hургуули 1967 ондо дүүргэhэн С. М. Кузнецов медицинын эрдэмэй кандидадэй диссертаци хамгаалба гэhэн баяртай мэдээсэл абтаа hэн.

Бүри hаяхан тус hургуули 1950 ондо дүүргэhэн Г. Ц. Молонов эрдэмэй докторой диссертаци амжалтатайгаар хамгаалhан байха юм.

Ойн баярай уулзалга энэ жэлэй февраль hарын эхиндэ болохоор хараалагдана.

В. БОРИСОВ.

50 МҮНГӨӨР...

СССР-эй ДОСААФ-ай үнгэргэдэг лотерейн наадануудта манай Буряад ороной ажалшад олоороо хабаададаг юм. 1989 ондо 150.000 түхэригэй лотерейн биледүүд худалдагдаhан байна.

1989 оной декабриин 16-да Ашхабад хотодо болоhон тиражай дүнгөөр, манай республикын зон 86.021 түхэригэй үнэтэй сэнтэй юумэнүүдые шүүhэн байба.

Октябрьска райондо ажаhуудаг нэгэ хүн 50 мүнгөөр «Волга» автомобиль шүүбэ. Энэ машинын үнэ сэн 16.460 түхэриг юм. Тиихэдэ Железнодорожно районой нэгэ хүн баhал 50 мүнгөөр 9016 түхэригэй «Жигули» машина шүүжэрхёо. Тиихэдэ 4 хүн «Урал» мотоцикл шүүгээ. 24 хүн радиоприемник, «Нырок» гэжэ 11 онгосо, спортивна 10 костюм, 9 фотоаппарат, олон час, магнитофон, магнитола шүүhэн байна. 100 түхэриг мүнгэшье хүрэтэр шүүhэн зон бии.

Мүнөө 1990 оной СССР-эй ДОСААФ-ай лотерейн биледүүд худалдагдажа эхилбэ. Эдэ биледүүд «Союзпечатиин» киоскдо, магазинуудта, нөөсэлэлгын кассануудта худалдагдана.

Г. МАРТЫНЮК,
ДОСААФ-ай областной ахалагша инструктор.

ҮБЭЛЭЙ АМАРАЛТЫН ҮЕДЭ

Үбэлэй амаралтын үедэ Баунтын районой hургуулинуудай багшанарай спартакиада Багдарин hууринда үнгэргэгдөө hэн. Волейболоор, баскетболоор, шатараар, мэргэн буудалгаар, столой теннисээр районой hургуулинуудай багшанар команда командаараа мүрысэhэн байна. Хоёр үдэрэй шанга тулалдаанай дүн гаргахада, Росcошинын дунда hургуулиин багшанарай эбтэй команда илажа гараhан байба.

Энэ командын капитан Д. Д. Басауловые онсо тэмдэглэлтэй. Дмитрий Дувантеевич hургуулиингаа директорээр хүдэлхэдөө, даалгагдаhан коллективэйнгээ дунда физкультура, спорт хүгжөөлгэдэ ехэ анхарал хандуулдаг, элдэб мүрысөөнүүдтэ өөрөөшье эдэбхитэйгээр хабаадалсадаг юм. Энэ удаашье Д. Д. Басаулов волейболой, шатарай мүрысөөнүүдтэ хабаадалсажа, командынгаа илалтада горитойхон хубитаяа оруулаа.

Бага-Амаладай дунда hургуулиин директор Юрий Назарович шатарай хүлгэ дээрэ болоhон шанга тулалдаануудта эрхимээр мүрысөө.

Мүн эндэ физкультурын, спортын талаар эдэбхитэн, Малоскиин дунда hургуулиин директор Александр Лайдапович Самбуевай спартакиадада эдэбхитэйгээр хабаадалсаhые тэмдэглэлтэй.

Иигэжэ физкультурада, спортдо хүтэлбэрилэгшэдэй зүгhөө анхаралай хандууласатай байхада, коллективэй дунда энэ туhатай хэрэгэй амжалтатайгаар ябадаг байhаниинь үшөө дахин гэршэлэгдэнэ ха юм.

Э. БОШЕКТУЕВ,
Багдаринай ДЮСШ-гай тренер.

ОЙН АЙЛШАН

Нёдондоной ноябриин долооной үдэр милициин лейтенант А. И. Сахаров Хяагта хотын үйлсөөр алхалжа ябаба.

Гэнтэ харан гэhээнь тээ саанахана залуушуул суглараад, шанга шангаар хөөрэлдэжэ байба. hэмээхэн дүтэлхэдэнь, дүхэриг соонь гүрөөhэн зогсожо байгаа бэлэй.

Тайгын айлшан нохойнуудта намнуулаад, хүсэгдэхэ болоходоо, хүнүүд руу гүйжэ ерэhэн байба. Милиционер А. И. Сахаров ДРСУ-гай бульдозерист В. М. Комаровтой хамта шархатаhан гүрөөhые «Жигули» машина соо оруулжа, ветеринарна лабораторидо абаашаа hэн. Тэндэ шархыень угаажа, эм дом түрхөөд, ой руу абаашажа табиба. Гүрөөhэниинь абаргашадтаа «баярыешье» хүргэнгүй, ондоо-сондоо дэбхэрhээр далда орошоо hэн...

Е. СУРМАЧ.

БАГШАНАРАЙ КЛУБ

Районой арадай эрдэм hурапсалай таhагай үүсхэлээр Хоридо багшанарай клуб эмхидхэгдэбэ. Энэ клубай гол зорилгонь хэдаа посёлогой бүхы багшанарай дундахи харилсаа холбоое бүри нягта болгохо, сүлөө сагаа hонирхолтойгоор үнгэргэхэ, залуу усэтэниие hургаха талаар түрүү онол аргануудые нэбтэрүүлхэ, бэе бэеыкгээ методикотой дүтөөр танилсаха ябадал мүн болоно. Илангаяа мүнөө үе сагта багшанарай хэлсэхэ, шэнжэлхэ асуудалнууд олон ааб даа.

Посёлогтомнай дунда хоёр hургуули, техническэ мэргэжэлэй нэгэ училищи бии юм. Эндэ дүн хамта 2150 хүн hурана гээшэ.

Клубай ажал ябуулгын совет hунгагдажа, саашанхи ажалайнь тусхай программа зохёогдожо, баталагдаа hэн.

Клубай нээлгэдэ зорюулагдаhан баяр ёhоололой үедэ концерт наадан эмхидхэгдээ, олондо hайшаагдаа.

Хоёрдохи уулзалгань Уласхоорондын эхэнэрнүүдэй hайндэрэй урдахана болохоор хараалагдана. Хорини нэгэдэхи дунда hургуулиин багшанар энэ уулзалгые эмхидхэхэ юм. Программа соонь элдэб яхзын зугаа наадан, конкурснууд үнгэргэгдэхэ, спортыншье зүйлнүүдээр мүрысөөнүүд болохо юм.

Н. ЦЫРЕМПИЛОВА,
районой арадай эрдэм hурапсалай таhагай методическа кабинедые даагша.

СЭЛЭНГЭhЭЭ МЭДЭЭСЭНЭ

БУЛТАНАЙ АНХАРАЛ

В. И. Ленинэй нэрэмжэтэ бүхэсоюзна жаса үхибүүдтэ зорюулагдаhан телемарафон эмхидхээ hэн. Энэ дамжуулга хараhан хүн hаяа амар hуугаагүй ёhотой гэжэ hанагдана.

Гусиноозерск хотын урда зүгэй электрическэ сетиин коллектив үхибүүдэй жасада эгэзэ түрүүлэн мүнгэ дамжуулба. Диспетчерскэ албанай таhагые даагша Зоя Павловна Турчаниновагай үүсхэл оролдолгоор тус коллектив 180 түхэриг мүнгэ тус жасада эльгээбэ.

Эдэ үдэрнүүдтэ hайн дуратанай, тэрэ тоодо hургуулиин үхибүүдэй, пенсионернүүдэй эльгээhэн мүнгэн 00707201 счёдто оруулагдажа эхилээ.

БЭЛИГТЭЙШҮҮЛ ТОДОРОО

Улаан-Үдэ городто гармонистнуудай дунда республиканска конкурс боложо дүүрэбэ. Эндэ Сэлэнгын районой түлөөлэгшэд Ю. А. Боровков, В. Ф. Брянский, Л. В. Матвиевский, А. П. Карпов гэгшэд хабаадалсаа юм. Александра Ивановна Москвитина арадай болон шог ёгто дуунуудые уран гоёор гүйсэдхэжэ, олоной магтаалда хүртөө. Тиигэжэ конкурсын дүнгөөр хүндэлэлэй грамотаар, үнэтэ шангаар урмашуулагдаhан байха юм.

Конкурсдо хүгжэм дуунда дуратай 70-аад хүн хабаадаhан байна. Саашадаа иимэ конкурс заншалта болоо hаа, олоной дундаhаа бэлигтэй бэрхэ хүгжэмшэдые, дуушадые тодоруулжа байхань дамжаггүй.

К. ШОПХОЕВ.

ТЕЛЕВИДЕНИ

ЯНВАРИИН 15-hаа 21 ХҮРЭТЭР

ПОНЕДЕЛЬНИК, 15

НЭГЭДЭХИ ПРОГРАММА

7 час 30 минутаhаа 16 час 30 минута хүрэтэр заhабарин хүдэлмэри хэгдэхэ.

МОСКВА. 16.30—«Двадцать шесть веков и...»—грузин ба еврей арадуудай хани харилсаан тухай баримтата фильм. 17.20—СССР-эй Гостелерадиогой ород дуунай академическэ хоорой баянистнуудай квинтет наадаха. 17.40—Хүүгэдтэ зорюулагдаhан дамжуулга. 18.45—«Ты услышь меня»—фильм-концерт. 19.25—Соносхолнууд, мэдээсэлнүүд. 19.30—Время. 20.00—П. И. Чайковскиин 1990-дэхи он. «Щелкунчик»— СССР-эй Гүрэнэй Ехэ театрай зүжэг. 22.00—Время. 22.30—Литературно-уран hайханай «Үгэ» гэhэн видеоканал.

ХОЁРДОХИ ПРОГРАММА

9 часhаа 18 час 05 минута хүрэтэр заhабарин хүдэлмэри хэгдэхэ.

ВТОРНИК, 16

НЭГЭДЭХИ ПРОГРАММА

МОСКВА. 7.30—«120 минута». 9.35—«Дубровский» — 4 серитэй уран hайханай фильм. 1-дэхи, 2-дохи сери. 11.45 — Мультфильмнүүд. 12.10 — Хүгжэмтэ дамжуулга. 12.25 — Хүүгэдтэ зорюулагдаhан дамжуулга. 13.25—Соносхолнууд, мэдээсэлнүүд. 13.30—Время. 14.00—«Аяншалагшадай клуб». 16.30—С. Рахманиновай зохёолнууд. 17.20—«Фантазии директора». Львовой үйлэдбэриин «Конвейер» нэгэдэлэй ажал ябуулга тухай баримтата фильм. 17.45—Философиин темэдэ хөөрэлдөөн. 18.30—«Газар дэлхэйн үхибүүд юун тухай дууланаб». 19.30—Время. 20.00 — Залуушуулай вестник. 20.30—Уран зураашан И. Иванюгай мастерской соо. 20.55—«Дубровский»—4 серитэй уран hайханай фильм. 1-дэхи сери. 22.00—Время. 22.30 — Шухала асуудалаар хөөрэлдөөн. 22.40 — Оперетта зэмэлэгдэнэ. 23.50—Вратарь Л. И. Яшинай хүндэлэлдэ «Динамо» стадион дээрэ болоhон hайндэр тухай баримтата фильм. 00.15—«Манай уялганууд».

ХОЁРДОХИ ПРОГРАММА

МОСКВА. 9.00 — Үглөөнэй гимнастика. 9.15—«Владимир Соловьев. По поводу последних событий» — баримтата фильм. 9.35, 10.35—Географи. 8-дахи класс. 10.05, 11.05 — Француз хэлэн. 11.35, 12.35 — Географи. 7-дохи класс. 12.05—«Теплый хлеб»—эрдэм-дэлгэрүүлгын фильм. 13.05—«Старый Новый год»— уран hайханай фильм. 1-дэхи сери. 14.15—«Сказы матушки Фроси о монастыре Дивеевском»—баримтата фильм. 14.40—Ритмическэ гимнастика. 15.10—«Благочестивая Марта»—уран hайханай фильм. 1-дэхи сери.

СРЕДА, 17

НЭГЭДЭХИ ПРОГРАММА

МОСКВА. 7.30—«120 минута». 9.35—«Дубровский»—4 серитэй уран hайханай фильм. 2-дохи, 3-дахи сери. 11.45 — «Газар дэлхэйн үхибүүд юун тухай дууланаб?». 12.45—Мультфильм. 12.55 — Арадай уран бэлигэй телепрограммануудай «Һолонго» гэhэн уласхоорондын VIII фестиваль (Швейцари). 13.30—Время. 16.30—hайн дуранай циркын коллективүүдэй концерт. 17.20— Баримтата фильмүүд. 17.50—«Магитай» уулзалга»—очерк. 18.25—Хүүгэдтэ зорюулагдаhан дамжуулга. 19.25—Соносхолнууд, мэдээсэлнүүд. 19.30—Время. 20.00—Дэбжэлтэ. Мэдээсэл. Соносхол. 20.30—Мультфильм. 20.50—«Дубровский»—4 серитэй уран hайханай фильм. 2-дохи сери. 22.00—Время. 22.30—Шухала асуудалаар хөөрэлдөөн. 22.40—«Хүн ба хуули». 23.55—Эстрадна дамжуулга. 00.15—«Манай уялганууд».

ХОЁРДОХИ ПРОГРАММА

МОСКВА. 9.00 — Үглөөнэй гимнастика. 9.15 — Баримтата фильм. 9.35, 10.35—Информатикын ба тоолон тодорхойлхо техникын үндэhэ hуури. 10.05, 11.05—Немец хэлэн. 11.35, 12.35—Юрэнхы биологи. 10-дахи класс. 13.05—«Старый Новый год»— уран hайханай фильм. 2-дохи сери. 14.10— Баримтата фильм. 14.30—«Благочестивая Марта»—уран hайханай фильм.

ЧЕТВЕРГ, 18

НЭГЭДЭХИ ПРОГРАММА

МОСКВА. 7.30—«120 минута». 9.35—«Дубровский»—4 серитэй уран hайханай фильм. 3-дахи, 4-дэхи сери. 11.45— Хойто зүгэй, Сибириин болон Алас-Дурнын арадуудай үндэhэн искусствын hайндэр. Хабаровскhаа дамжуулга. 12.15 — Мультфильм. 12.25—Хүүгэдтэ зорюулагдаhан дамжуулга. 13.25 — Соносхолнууд, мэдээсэлнүүд. 13.30—Время. 14.00—«Хүн ба хуули». 16.30—«Савраска»—үхибүүдтэ фильм. 17.35—«Нэгэдэл: эдэбхи үүсхэл, шуран шадамар байлга, ашаг олзо». 18.05—БССР-эй габьяата артистка М. Гулигинагай зохёохы ажал ябуулга тухай. 19.20—Мультфильм. 19.30—Время. 20.00—«16-тай ба тэрээнhээ дээшэ наhатайшуулда». 20.45—Дж. Верди. «Сила судьбы» оперын увертюра. 20.55—«Дубровский»—4 серитэй уран hайханай фильм. 3-дахи сери. 22.00—Время. 22.30—Шухала асуудалаар хөөрэлдөөн. 22.40—«Минии Чайковский». И. Смоктуновский хөөрэнэ.

ХОЁРДОХИ ПРОГРАММА

МОСКВА. 9.00 — Үглөөнэй гимнастика. 9.15—«Ноктюрн 1931 год»—Баримтата фильм. 9.35, 10.45—Байгаали шэнжэлгэ. 5-дахи класс. 9.55, 11.05—Испан хэлэн. 10.25—Баримтата фильм. 11.35, 12.35—Биологи. 8-дахи класс 12.05—«За синей птицей»—баримтата фильм. 13.05—Богони фильмүүдэй киноальманах. 14.20—Ритмическэ гимнастика. 14.50—«Крутой поворот»—уран hайханай фильм. УЛААН-ҮДЭ. 18.00 — Болор хөөрэлдөөн. 22.40— Хараа бодол. 00.10—Хүгжэмтэ дамжуулга. 00.35 — Баримтата фильм. 00.55—С. Рахманинов.

ПЯТНИЦА, 19

НЭГЭДЭХИ ПРОГРАММА

МОСКВА. 7.30—«120 минута». 9.35 — «Дубровский»—4 серитэй уран hайханай фильм. 4-дэхи сери. 10.40 — Усть-Илимск хотын ДК-гай дуу, хатарай «Сибирь» ансамблиин концерт. 11.10—Баримтата фильмүүд. 11.40—«16-тай ба тэрээнhээ дээшэ наhатайшуулда». 12.25—Хүнэй институт. 13.30—Время. 16.30—«Я вернусь»—баримтата фильм. 17.10—Арадай аялга дуунууд. 17.25—В. И. Ленинэй Түбэй музейн шэнэ экспозици тухай. 18.10—«Хүхюун стартнууд». 18.55 — Соведүүдтэ—засаг! (Мценскын уулзалганууд). СССР-эй Верховно Соведэй депутат А. В. Копылова хабаадаха. 19.25 — Соносхолнууд, мэдээсэлнүүд. 19.30—Время. 20.00 — «Озоновая дыра»—баримтата фильм. 20.45—Уран шүлэгэй долгин дээрэ. 20.55—«Дубровский»— 4 серитэй уран hайханай фильм. 4-дэхи сери. 22.00 — Время. 22.30—Шухала асуудалаар хөөрэлдөөн.

ХОЁРДОХИ ПРОГРАММА

МОСКВА. 9.00 — Үглөөнэй гимнастика. 9.15—«Автопортрет»—баримтата фильм. 9.35, 10.35—Хүгжэм. 7-дохи класс. 10.05, 11.05—Англи хэлэн. 11.35, 12.35—Географи. 6-дахи класс. 12.05—Англи хэлэн дээрэ баримтата фильм (Великобритани). 13.05—«Цвет граната» — уран hайханай фильм. 14.40—

СУББОТО, 20

НЭГЭДЭХИ ПРОГРАММА

МОСКВА. 7.30—«120 минута». 9.35—«Эжы, аба бидэ гурбан». 10.05—Гэрэй академи. 10.35—Жэлэй дүрбэн саг. Январь. 11.35—Баримтата фильм. 11.55 — «Очевидное-невероятное» гэhэн дамжуулга. 12.55—Ород поэдүүдэй шүлэгүүд дээрэ найруулагдаhан дуунууд. 13.25—«Третий звонок»— баримтата - публицистическэ фильм. 14.35—«Илагшад». 15.35—Грузин ССР-эй Гүрэнэй арадай хатарай академическэ ансамблиин концерт. 16.25—Леонид Быковэй фильмүүд болон рольнууд. «Максим Перепелица»—уран hайханай фильм. 17.55—Мультфильмнүүд. 18.25—Арадай уран бэлигэй телепрограммануудай «Һолонго» гэhэн уласхоорондын VIII фестиваль (ФРГ). 19.00—Уласхоорондын шэнжэлэл. 19.45—Г. Свиридов. Багахан триптих. 19.55—«Джинджер и Фред»— уран hайханай фильм. (Итали—Франци—ФРГ, 1989 он). 22.00—Время. 22.30—Агаарай долгиндо — хүгжэм.

ХОЁРДОХИ ПРОГРАММА

МОСКВА. 9.00 — Үглөөнэй гимнастика. 9.15 — Волго мүрэнөөр модо урадхуулха асуудалнууд тухай баримтата фильм. 9.45—Фестивалиин хэшээлнүүд. 10.25 — «Щит и меч»—уран hайханай фильм. 1-дэхи фильм «Без права быть собой», 2-дохи фильм «Приказано выжить». 13.30—«Дэлхэй ба экологи». 15.30 — Агаарай долгиндо—Совет Росси. 18.00—Хоккейгээр СССР-эй

ВОСКРЕСЕНИ, 21

НЭГЭДЭХИ ПРОГРАММА

МОСКВА. 9.00 — Бултанда хабаатай спорт. 9.15 — Симфоническа хүгжэмэй концерт. 9.40—«Спортлотогой» тираж. 10.00—Энеэдэ нааданай программа. 11.00—«Эсэгэ орондоо алба хэнэб». 12.00— Автэрска дуун. 12.30—«Дэлхэйе тойрон»—альманах. 13.30—«Элүүр энхэ байлга». 14.15—«Бултанда хабаатай педагогико». 15.15 — «Привет с фронта»—уран hайханай фильм. 16.35—Мультфильмнүүд. 16.45 — Хүдөөгэй ажал хэрэгүүд. 18.00 — М. Горький. «В. И. Ленин». СССР-эй арадай артист Ю. Яковлев уншаха. 19.00—«Полет с космонавтом»— үхибүүдтэ фильм. 20.20—«Горестный январь 24-го»—баримтата фильм. 21.30—Фортепианна хүгжэмэй концерт. 22.00—Долоон үдэр. 23.00—Чайковскиин нэгэдэхи номерой симфони.

ХОЁРДОХИ ПРОГРАММА

МОСКВА. 9.00 — «Зарядкада зогсогты!» 9.20—Алтайн телестудиин дамжуулга. 10.20 — «Сибирь на экране»—киножурнал. 10.30—СССР-эй арадай артист И. Ойстрах наадаха. 11.00—«Щит и меч»—уран hайханай фильм. 3-дахи фильм «Обжалованию не подлежит», 4-дэхи фильм «Последний рубеж». 13.30—В.-М. Моцарт. «Реквием». 14.30—«Манай hанагаа зободог газар» гэhэн циклhээ баримтата фильм. 15.00—Азербайджанай Гүрэнэй Кара Караевай нэрэмжэтэ камерна оркестр манай студида.

ПРАВДА БУРЯТИИ

Мүнөөдэрэй номерто

КПСС-эй Центральна Комитедэй Генеральна секретарь, СССР-эй Верховно Соведэй Түрүүлэгшэ Михаил Сергеевич Горбачевой Литвагай ССР-тэ ошоод байhан тухай ТАСС-ай корреспондентнүүдэй тоосоон газетын мүнөөдэрэй номерой нэгэдэхи хуудаhанда нийтэлэгдэбэ.

РСФСР-эй, Буряадай АССР-эй болон нютагай Соведүүдэй арадай депутадта кандидадуудай бүридхэлдэ абтаhан тухай мэдээсэлнүүд газетэдэ толилогдожо үргэлжэлhээр.

Һунгуулиин Ивалгын территориальна 806-дахи округhоо РСФСР-эй арадай депутадта кандидат СССР-эй Обороныи министерствын харюусалгата хүдэлмэрилэгшэ А. В. Ковтуновой Ивалгын районой hунгагшадтай уулзаhан тухай А. Субботиной репортаж номерто үгтэбэ.

СССР-эй арадай депутат С. Г. Шапхаевтай журналист А. Куклинай үнгэргэhэн интервью олоной анхаралда байха.

Сэнхир экран

ВОСКРЕСЕНИ, 14

НЭГЭДЭХИ ПРОГРАММА

МОСКВА. 9.00—Бултанда хабаатай спорт. 9.20—«Спортлотогой» тираж. 9.30—Ритмическэ гимнастика. 10.00—«С утра пораньше». 11.00—«Эсэгэ орондоо алба хэлгэ». 12.00—Үглөөнэй соггой хүхюун программа. 12.30—«Киногоор аяншалагшадай клуб». 13.30—Илалтын 45 жэлэй ойдо. «На всю оставшуюся жизнь»—дүрбэн серитэй уран hайханай фильм. 3-дахи, 4-дэхи серинүүд. 15.35—«Хүгжэмтэ киоск». 16.05 — «Элүүр энхэ байлга». 16.50—«Хүдөөгэй ажал хэрэгүүд». 18.05—Хүүгэдтэ зорюулагдаhан мэдээсэлэй - публицистическэ программа. 19.30—Аман үгын зохёолой ансамблиин концерт. Амаралтын үдэрэй кинозал. 19.55—Мультфильм. 20.25 — «Ищу человека»—уран hайханай фильм. 22.00—Долоон хоног. 23.00—Хэтэ мүнхын юумэн тухай бодолнууд. 23.15—«Хэрбээ гэдэргээ эрьежэ харабал...» А. А. Яблочкинагай нэрэмжэтэ Актёрой түбэй байшан соо болоhон театральна уулзалганууд тухай дамжуулга-дурсалга.

ХОЁРДОХИ ПРОГРАММА

МОСКВА. 9.00 — «Зарядкада зогсогты!» 9.15—Мультфильмнүүд. 9.50 — «Старые долги»—уран hайханай фильм. 11.15—«Гэсэрэй зүрхэн» — буряад арадай эпосэй ба Намжил Балданогой драмын удхаар найруулан табигдаhан телевизионно зүжэг. Шэтэhээ дамжуулагдаха. 12.30 — Аяншалагшадай клуб. 13.30—«Былэ»—телевизионно журнал. 14.50—Амар мүрэн дээрэ гидроузелнүүдые барилгын хойшолонгууд тухай. 15.10—Эди шэдитэ аттракцион. 15.30—Видеоканал. Экран дээрэ — Совет Росси. 18.00—Уласхоорондын программа. 19.00 — Санын спортоор дэлхэйн Кубогта хүртэхын түлөө мүрысөөн. Эрэшүүл. 30 километр. 20.30—Доктор Сарчугай элүүржүүлгын шэнэ аргынууд. «Бултанда хабаатай спорт» гэhэн циклhээ. 21.00—«Амгалан нойрсогты, багашуул!» 21.15—«П» тэмдэгтэйгээр» гэhэн дамжуулгын хуудаhануудаар. «Смоленскын түүхэ. Хатан-тайжа Телешеватай гурбан уулзалга». 22.00—Долоон үдэр. 23.00—Италиин киноискусствын түүхэhээ. «Ночь»—уран hайханай фильм.

Редактор
Р. Б. ГАРМАЕВ.

Сагай уларил

Республикын хойто болон Байгал шадарай нютагуудаар саhан бударан орохо. Зүүн

Кино, театр

Театр оперы и балета
«Карлик Нос»— в 12, бенефис балета— в 19.

Бурятский театр драмы имени Х. Намсараева
Н. Дугаржабон. «Харалтуур хаан»— в 19-30. В гл. роли — нар. арт. БурАССР М. Елбонов.

Русский театр драмы
«Звезды на утреннем небе» — в 19-30.

«Дружба»
«Волчонок среди людей»— в 10, «Хон Гиль Дон»— в 12, 14-10, 16-10, 18-10, 20-20.

«Родина»
«Попутного ветра, синяя птица»— в 9-40, «Однажды в Америке» (3 с.)— в 11, 19-30, «Леди Макбет Мценского уезда»— в 15 (удл.), 17-40 (удл.).

«Прогресс»
Красный зал —«Хон Гиль Дон» — в 9-40, 11-30, 13-20, 15-10,

НАШ АДРЕС:
670000, УЛАН-УДЭ
ул. Каландаришвили, 23.

Телефоны редакции: редактор—2-50-96, приемная —2-54-54, зам. редактора —2-68-08, зам. редактора —2-62-62, отв. секретарь —2-50-52, секретариат —2-66-76; отделы: партийной жизни и пропаганды —2-60-91, 2-56-23; промышленности и строительства—2-61-35, агропромышленный—2-64-36, 2-63-86; советского строительства и быта—2-69-58; культуры и школ—2-60-21, 2-57-63; информации —2-34-65; переводов —2-54-93; писем и селькоров — 2-67-81; корректорская —2-33-61; выпускающие —2-35-95; собственные корреспонденты: п. Баргузин —91-1-44, г. Северобайкальск — 35-73, п. Хоринск —55-6-99, г. Закаменск —31-61, п. Кырен —91-9-79, п. Агинское—3-40-69. Директор издательства—2-37-32, бухгалтерия —2-33-77, вахта —2-56-62.

Газета выходит 300 раз в год. Объем 2 п. л. Индекс подписки газеты 50901.