TV program SUBOTA

RTS 1

06.00 Vesti (svakog sata)
06.05 Jutarnji program
09.05 Svet zdravlja
10.05 FILM: Velike nevolje u maloj Kini
11.45 Vikend slagalica
12.00 Dnevnik **1**
12.35 Glas razuma
13.00 7 TV dana
13.35 Sabornik
14.05 SERIJA: Lisice, TV serija
15.10 Kao mehur od sapunice, dokumentarni program
16.03 Sasvim prirodno
15.55 Bum-bam basket
16.20 2005 - godina odbojke
16.45 Odbojka: Svetska liga, finalni turnir, prenos
19.00 Muzički program
19.45 Odbojka: Svetska liga, finalni turnir, prenos
22.00 Muzički program
22.30 Exit 05: Ladytron, prenos koncerta
23.30 Biciklizam: Tour de France, reportaža
00.20 Nikola Tesla - Genije koji je osvojio svet, naučni program
01.00 Exit interaktiv - arena

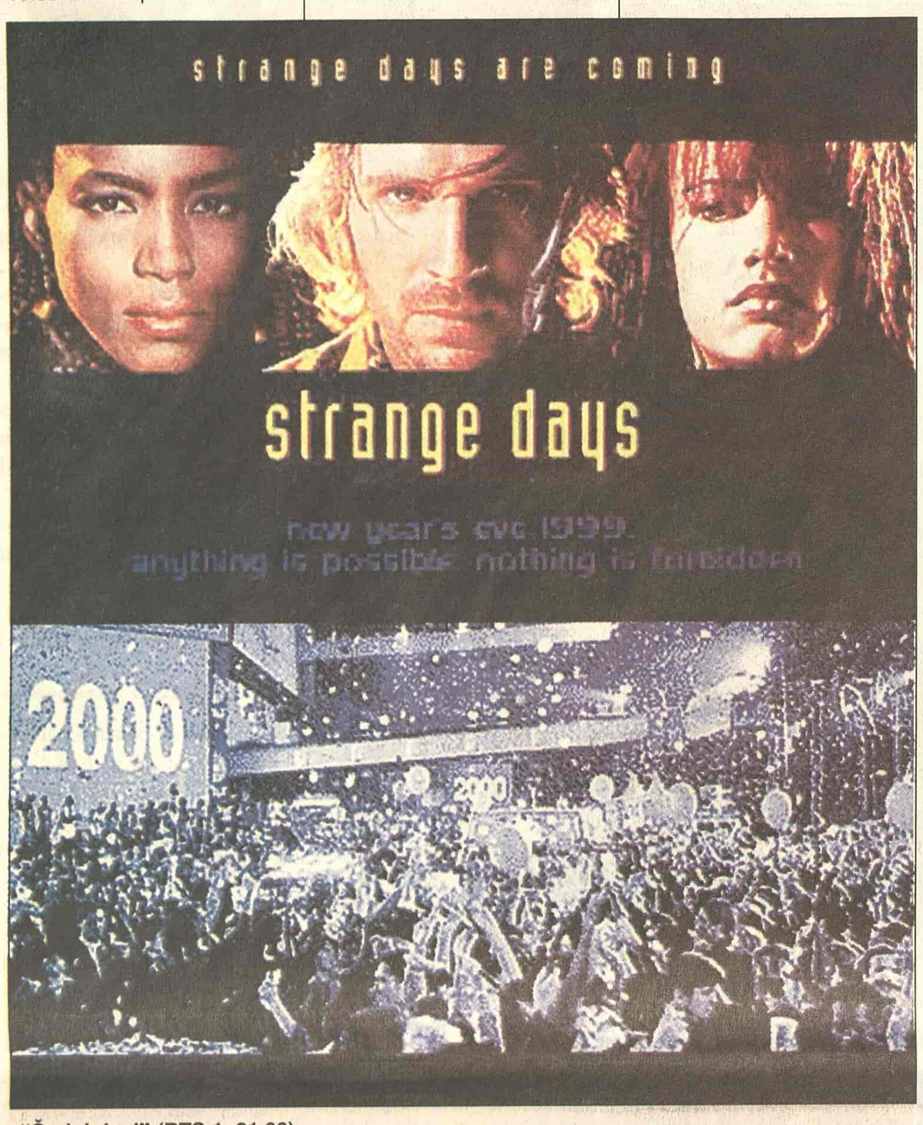

"Čudni dani" (RTS 1, 21.00)

16.40 Avantura, program za inostranstvo
17.00 FILM: Poaro: Ubistvo Rodžera Ejkrojda
18.25 Kvadratura kruga
18.55 Vikend slagalica
19.30 Dnevnik **2**
20.00 Best of, zabavni program
21.00 FILM: Čudni dani
23.35 Svet sporta
00.00 Dnevnik **3**
00.15 Exit 05: Fatboy slim, prenos

RTS 2

08.30 Paleosvet: Tajna Loh Nesa, strana naučna serija
09.00 Klinika Vet
09.30 Moj ljubimac
10.00 Pustolov, program za decu
10.30 SERIJA: Osam prostih pravila
11.00 Klackalica
12.00 UNHCR - Povratak: Kosovo
12.30 PC TV, info
13.00 Rezervisano vreme (Život i standardi, programske akcije)
13.30 Biciklizam: Tour de France, reportaža
14.00 Formula 1: Velika nagrada Engleske, trening, prenos
15.30 Budi košarkaš

3K

10.00 Gastronomski dnevnik
10.30 Polarotor
11.00 Ugao
11.30 Udar
12.00 Tajm kod
15.00 Dva na dva
16.00 Tur d Frans
16.30 Grčka, Evropa na Balkanu
18.30 SERIJA: Izlog strasti
19.00 Lov i ribolov
19.30 Tajm kod
19.55 SERIJA: Ciganke
20.40 Srodne duše
21.30 Hoćeš nećeš
22.00 Kao nikad do sad: Mira Adanja Polak
23.00 SERIJA: Eva Mag
23.30 Dva na dva

PINK

06.30 SERIJA: Incident visokog rizika **08.00 SERIJA:** Nevina **09.00** Balkan net **11.00 SERIJA:** Smolvil **13.10** Gold mjuzik **14.05** Ruski rulet šou **16.00 FILM:** Zimski ljudi **18.30** Magazin IN **20.00 SERIJA:** Nevina **20.50** Festival u Herceg Novom **22.40 SERIJA:** Incident visokog rizika **00.30 FILM:** Zimski ljudi

BK

Naslovi od 05.55 svakog sata **06.00 SERIJA:** Ružna Beti **08.00** Sašine avanture **09.00** Dečiji program **09.45 SERIJA:** Zvezdana kapija **11.20** Klopka **11.55** Naslovi **14.00 FILM:** Neka druga žena **15.55** Telefakt **16.10** Nekst u Trendu **17.30** Netvork **18.55** Telefakt **20.30 FILM:** Hokejaš **22.00 FILM:** Izgubljeni u svemiru **23.55** Telefakt **00.30** Glas Amerike

B 92

08.03 Sunđer Bob **08.30** Ren i Stimpi **09.00** Regretsi **09.30 FILM:** Moj život kao bajka, 2. eo **11.30** Sunđer Bob **12.10** Arktičko kraljevstvo **13.05 SERIJA:** Bafi, ubica vampira **14.00** Ovo vas još nisam pitala **15.00** PUNK'D **15.30** Go play **16.00 SERIJA:** Krv i meso **17.00** Najdželini zalogaji **17.30** Šta jedemo **18.00** Pohod na Belrin **19.00** Sunđer Bob **19.15** Vesti B92 **20.00** Praonica rublja **21.00** Timofejev **22.00 SERIJA:** Moja porodica **22.30 SERIJA:** Cure iz kraja **23.25** Sofa: Zana Borisavljević **00.00** Američki film

POLITIKA

07.00 Politikino jutro **08.00** SMS čet **08.45** Kaza oaza **09.30** Vitafon **12.00** Putujmo zajedno **12.30** Problem **14.30 FILM: 16.30** Gejm over **17.00** Hajde da se družimo **18.00** Stem 011 **19.00** Dan **20.00** V. I. P. **21.05 FILM: 23.00** Dan **00.00 FILM**

STUDIO B

(Vesti na sat i pet minuta) **07.00** Učiteljica života **07.30** Beograde, dobro jutro **10.10** Kvadratura **11.10** Moj Beograd **12.10** Beograd za decu **13.10 FILM**: Priče bez kraja **15.10** U susret **16.10 SERIJA: 17.15** Sportsko srce **17.30** Fakultet političkih nauka - Javna odbrana **18.00** Tri tačke **18.30** Visoke potpetice **19.05** Vesti u **7** i **5 19.35** Gradski dnevnik **19.52** Vesti iz sveta **20.05 FILM:** Centar sveta **22.05** Vesti u **10** i **5 22.35** Moda **22.50** Beograd noću **00.15 FILM:** Smrtonosna kombinacija

ART KANAL

09.00 Start **10.05** Filmski vodič **11.10** Vitafon **12.00** Gde na odmor **13.30 FILM**: Ukrštene sudbine **15.15** Zapisi iz Australije **16.05** Art boemija **17.30** Kultura stanovanja **18.20** Sportska galaksija **19.00** Lek iz prirode **20.00** Tišina snima se **20.30** Gradovi sveta **21.00** Art leto **22.30 FILM**: Srce puno kiše **00.35** SMS noć **03.00** Noćno nebo

STANKOM

09.00 Gospodin Mufljuz **13.00** Za bolji kvalitet života **14.00** Dok. program: Soft pauer - energija budućnosti **15.00 FILM:** Loš trenutak **17.00** Crtani film: Ben Hur **18.00 FILM:** Vreli dani u Alabami **20.00 SERIJA:** U srcu grada **21.00 FILM:** U ime ljubavi, 1. deo **23.00** Središta svetske kulture: Atina **24.00** SMS randevu

PALMA

08.15 Muzika za dobro jutro **10.00** Pusti nešto narodno **11.15** Pusti nešto narodno **12.05** Mali koncert **13.15** Muzički miks **16.30** Folk šou **18.30** Pusti nešto narodno **20.00 FILM 22.10** SMS

TV KOŠAVA

09.00 Bioklinika **10.00** Hepi aur **10.25** Astrologos **11.00** Spajalica **12.00** SMS džuboks **14.00** Ribolovačke avanture **16.00** SMS oglasi **17.00** Ego **18.05** SMS oglasi **19.05** SMS džuboks **20.05** Planetoskop **21.05** Nekad smo se voleli **22.05** Rol(n)e **23.05** SMS džuboks **24.00** Fantastik erotika **00.45** Seksi najt

TV NOVI SAD

1 07.00 Jutarnji program **08.30 SERIJA:** Izlog strasti **11.00** Maštaonica **12.05 SERIJA:** Fudbal **12.35** Evergrin **13.05** Opet je leto **14.45 SERIJA:** Koža, krzno, perje **15.05** Kontakt **16.00** ZOO plus **16.25** Vojvođanska sela **17.00** Dnevnik 1 **18.00 FILM:** Brodolomnici **19.30** Dnevnik 2 **20.00 FILM:** Durango **22.00** Vojvođanski dnevnik **22.20** Ukus noći **00.00** Ponoćni dnevnik **00.15 SERIJA:** Izlog strasti

TV CG 1

07.00 Jutarnji program **09.30** Kotor - festival pozorišta za djecu, hronika **10.00** Vijesti (12.00, 14.00) **10.05** Podgorička hronika **10.35** Tribunal **11.05** Obrazovni program **11.35** Balkanski dječji magazin: "To sam ja" **12.10 SERIJA:** Čuvari predanja **13.00** Strani dokumentarni program: Mit i misterija - Mona Liza **14.05** Muzički program **14.30** Natura viva **15.00** Tri priče **15.30** Dnevnik **1 15.45 FILM 17.00** Kotor - festival pozorišta za djecu, hronika **17.30** Mozaiku **18.30** Javno o javnom servisu **19.30** Dnevnik **2 20.00** Nagradna igra "Vijesti", izvlačenje nagrada **20.15** Signali, emisija iz turizma **21.00** Sunčane skale, prenos **23.00** Dnevnik **3 23.20** Art magazin **23.50 SERIJA:** Crna hronika **00.30 FILM:** Zar nije sjajna

Televizije zadržavaju pravo izmene programa na dan emitovanja

KABLOVSKA

HRT 1

08.15 FILM: Slatka ptica mladosti **10.10 SERIJA:** Glimorice **12.30 SERIJA:** Zrela ljubav **16.50** Opra Vinfri šou **20.50 FILM:** Zamka za roditelje **22.15 FILM:** Širi **00.30 FILM:** Sport budućnosti **02.00 FILM**

HRT 2

14.00 Prenos Tenis Hrvatska - Nemačka, Brač, Federejšen kup **17.40** F1 GP Velike Britanije, snimak **18.45 SERIJA:** Simpsoni **19.15 SERIJA:** Enterprajz 2

NOVA TV

10.10 SERIJA: Mister Bin **10.40 SERIJA:** Futurama **11.25 SERIJA:** Endi Rihhter **11.55 SERIJA:** Moja slavna sestra **13.35 SERIJA:** Kraljica mača **14.25 FILM:** Čovek na mesecu **16.40 SERIJA:** Bumerang TV **17.35 SERIJA:** Čarobnica **20.00** Ona ili on, kviz **21.00 FILM:** U klopci **22.40** Biciklizam Tur de Frans, pregled **22.55 SERIJA:** Na ivici zakona **23.25SERIJA:** Izvještaj Matrix **00.50 SERIJA:** Anđeo

HALLMARK

07.30 SERIJA: Magija svakodnevnog života **09.15 FILM:** Otvorenog srca **11.00 SERIJA:** Đavolak **12.45 SERIJA:** Providens **13.45 SERIJA:** Jason i Argonauti **15.15 FILM:** Magija svakodnevnog života **17.00 FILM:** Otvorenog srca **18.45 SERIJA:** Providens **19.45 FILM:** Put ka svetlosti **21.30 SERIJA:** Zakon i red: Kriminalna namera **22.15 SERIJA:** Zakon i red: Kriminalna namera **23.15 FILM:** Ne gledaj dole

Dženet Li (TCM, 23.35)

TCM

21.00 Where Eagles Dare Ul: Clint Eastwood **23.25** The Naked Spur Ul: Janet Leigh **01.10** Captain Nemo and the Underwater City Ul: Robert Ryan

NEDELJA

RTS 1

06.00 Vesti (svakog sata)
06.05 Jutarnji program
09.05 Nedeljom sa Žikom
11.05 Profil i profit
12.00 Dnevnik
12.30 Leti, leti pesmo moja mila
13.15 Agroinfo
23.00 Biciklizam: Tour de France, report.
23.30 Novo lice Evrope: Kipar
00.00 Odbojka na pesku, sportski program
01.00 Exit interaktiv - DJ Arena

3K

10.00 Lov i ribolov
10.30 Mama, tata i ja
13.30 Nedeljno popodne
15.10 Sat
16.03 Mira Adanja Polak i Vi
16.45 FILM: Poaro: Smrt lorda Edžvara
18.30 Budi košarkaš
18.55 Vikend slagalica
19.30 Dnevnik **2**
20.00 SERIJA: Lisice
21.00 FILM: Portret jedne dame
00.00 Dnevnik **3**
00.15 Exit 05: White stripes, prenos

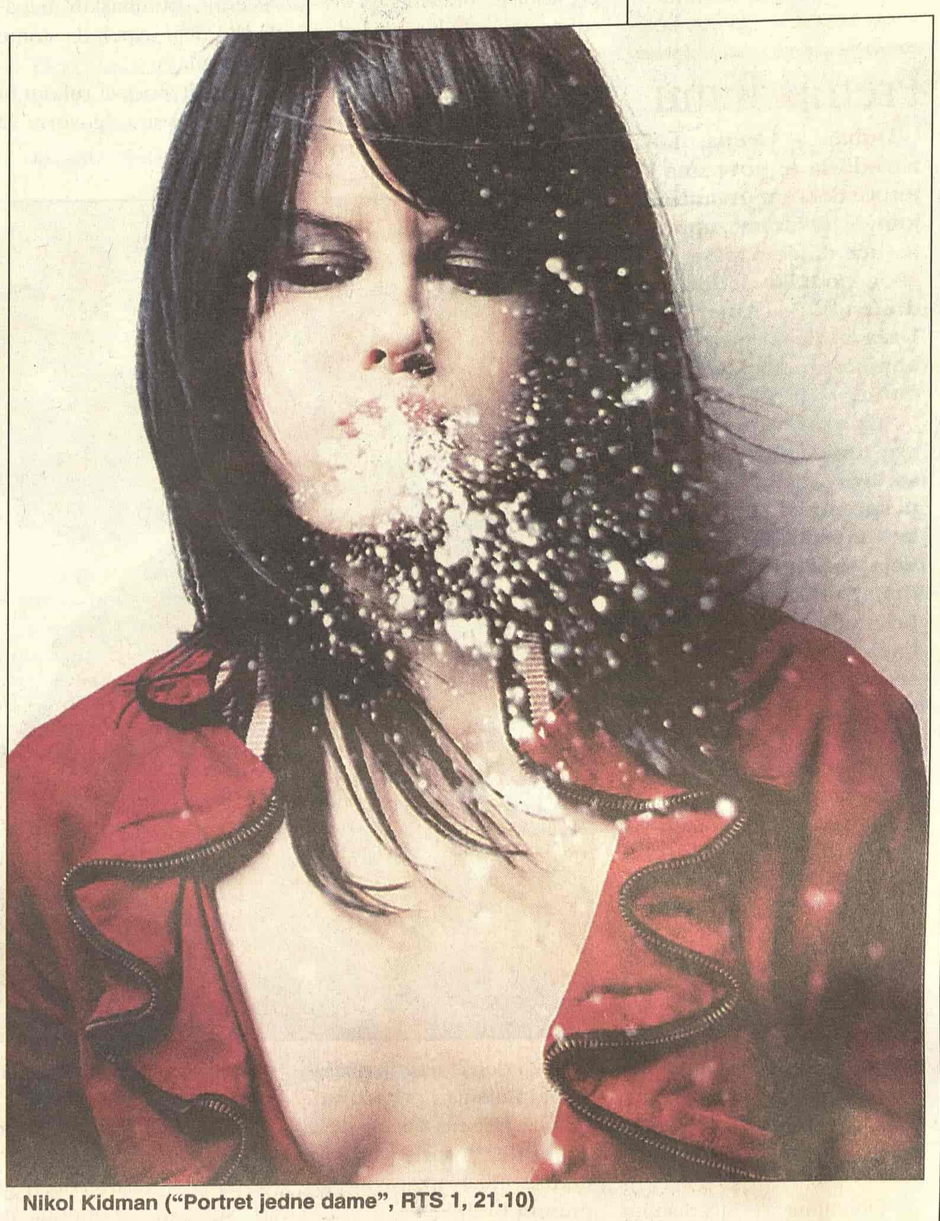
Nikol Kidman ("Portret jedne dame", RTS 1, 21.10)

RTS 2

06.00 Romska muzika
07.00 Amen ađes
07.45 Agroinfo
08.00 Brazde
09.00 Dozvolite
10.00 FILM: Đepeto
11.29 Fazoni i fore
12.00 UNHCR - Vreme odluke: Bosna i Hrvatska
12.30 Sasvim prirodno
13.15 Biciklizam: Tour de France, report.
13.45 Formula 1: Veliku nagradu Engleske, prenos
15.45 Odbojka: Svetska liga, finalni turir, za treće mesto, prenos
18.00 Odbojka na pesku
18.30 Odbojka: Svetska liga, finalni turir, za prvo mesto, prenos
21.00 Kuvanjem do zdravlja: Integralno brašno
21.20 Odbojka: Svetska liga, dodela medalja
21.45 Pljačke i ubistva
22.30 Hronika Exit 2005.
11.00 Selo moje
12.00 Brendomanija
12.30 Grčka, Evropa na Balkanu
13.00 SERIJA: Ciganke
13.50 Tajm kod
14.00 TV lica: Marko Nikolić
15.00 Tur d Frans
17.00 Konji ponovo jure
19.30 SERIJA: Izlog strasti
20.00 FILM: Poslednji Mohikanac
22.00 SERIJA: Pokretne slike
22.30 Dodatno ubrzanje
23.30 Dva na dva
01.00 3K SMS čet

PINK

05.30 Pokemoni, omnibus
06.45 Grand šou
09.00 Balkan Net
11.00 FILM: Putovanje u troje
13.10 Grand
14.00 Kviz: Pravo lice
15.05 Skrivena kamera
15.30 SERIJA: Ljubav, navika, panika, omnibus
17.00 SERIJA: Mješoviti brak
18.00 SERIJA: Čuvari doma
18.45 Jedan pa tri
20.00 SERIJA: Nevina
21.00 Festival u Herceg Novom, finale
00.45 FILM: Ljubavnici iz snova
02.30 FILM: Anđeo smrti

BK

Naslovi od 05.55 svakog sata **06.00 SERIJA:** Ružna Beti **07.30** Konji ponovo jure **08.00** Balkanski mozaik **09.00** Dečji program **09.25** Sašine avanture **10.00 SERIJA:** Alias **12.30** Top speed **13.00** Network **13.30** Ulovi trofej **14.00** Nije srpski ćutati **15.00** Pre i posle **15.55** Telefakt **16.10** Tabloid **17.30** Od bisera grana **18.55** Telefakt **20.00** Ipak se okreće **20.45 FILM:** Poslednji tango u Parizu **23.00** Biseri **23.55** Telefakt **00.20** Glas Amerike

B 92

08.04 Sunđer Bob Kackalone **08.30** Ren i Stimpi **09.00** Znanje na poklon **10.30** Od srca, emisija o zdravlju **11.00** Vodič za roditelje **11.25** e-TV **12.10 SERIJA**: Korak napred **13.45** Go Play **14.03** Shoo bee doo **15.00** Glamurama **16.03 SERIJA:** Devojke i šoping **17.00** Timofejev **18.00 SERIJA:** Cure iz kraja **18.30** Yellow cab **19.00** Priče o Beogradu **19.15** Vesti B92 **20.00** London: Grad kroz vreme **21.00** Utisak nedelje **23.00** Vesti **23.20 FILM:** Oblik stvari **01.30** London: grad kroz vreme

TV POLITIKA

07.00 Politikino jutro **08.30** Putna torba **09.30** Zdravo je pravo **10.00** Auto market **11.00** Hajde da se družimo **12.00** V. I. P. **13.00** Putujmo zajedno **14.30 FILM 16.30** Tami **17.05 FILM 19.00** Dan **19.30** Stem **011 20.00 FILM 22.00** Auto fleš **22.30** Kaza oaza **23.00** Dan **23.30** Gejt A **3 24.00 FILM**

TV STUDIO B

(Vesti na sat i pet minuta) 06.30 Iz grada **07.30** Ko je I' ja - Peđolino **08.30** Sportsko srce **09.00** Beograd za decu **10.10** Inerkult **11.30** Od A do Š za mame i tate **12.10** Svet novca **13.10 FILM:** Centar sveta **15.10** Kvadratura **16.10** Visoke potpetice **16.30** Put vina **17.15** Beograd noću **19.05** Vesti u **7** i **5 19.30** Svetoskop **20.05 SERIJA:** Plavuša **21.05** Duhovnici **22.05** Vesti u **10** i **5 22.35 FILM:** Prigušivač **00.15 FILM:** Zajedno

TV ART

09.30 Zapisi iz Australije **11.30** Srpsko-srpski rečnik **12.00** Art leto **13.30 FILM:** Srce puno kiše **15.30** Lek iz prirode **16.00** Gde na odmor **16.15** Art Teatar **17.45** U inat vekovima **18.00** Tišina, snima se **18.30** Art dokument **19.20** Svećice i sveće **20.00** Art dokument **21.30** Art moda **22.00** Svećice i sveće **22.30 FILM:** Tajna darovanja **00.35** SMS noć

STANKOM

09.00 Središta svetske kulture: Atina **10.00** Crtani film: Priča o dva grada **11.00** SMS buđenje **13.00** Dokumentarni program: Kriminal **14.00 FILM:** Kobni blizanci **15.30 SERIJA:** U srcu grada **16.45** Čaj za dvoje **17.30 FILM 19.30** Crtani film: Jadnici **21.00 FILM:** U ime ljubavi, 2. deo **23.00** Hot i kul **23.30** SMS randevu

PALMA

08.15 Muzika za dobro jutro **10.00** Pusti nešto narodno **11.00** Hit nedelje **11.30** Info B **12.05** Prsluk egein **14.30 SERIJA:** Tajne dvorskih prevrata **15.55** Hit nedelje **16.30** Kad padnu maske **17.10** Astro prsten **18.00** Pusti nešto narodno **19.30** Ravnoteža duha i tela **20.10** Do poslednjeg daha

TV KOŠAVA

09.00 Bioklinika **10.00** Ego **11.00** Planetoskop **12.00** Hepi aur fitnes **12.30** Putovanje i banje **13.00** SMS džuboks **16.00** Rol(n)e **17.00** Od Tokija do Milvokija **17.25** Astrologos **18.05** SMS oglasi **19.05** SMS džuboks **20.05** Mirođija **21.05** Nekad smo se voleli **22.05** Blender **23.05** SMS džuboks **24.00** Fantastik erotika **00.45** Seksi najt

TV NOVI SAD 1

07.00 Zoo plus **07.30 SERIJA:** Fudbal **08.00** Brazde **09.00** U službi građana **09.30** Čuvari mira **10.15** Opet je leto **12.05** Cvrletova maštaonica **13.15 FILM:** Brodolomnici **15.05** U ritmu leta **17.00** Dnevnik **18.00 FILM:** Brodolomnici, 2. deo **19.30** Dnevnik **20.00 FILM:** Rubina kofa krvi **21.30** Skrivena kamera **22.00** Dnevnik **22.20** Treće poluvreme **00.00** Ponoćni dnevnik

TV CG 1

07.00 Jutarnji program **09.30** Kotor - festival pozorišta za djecu **10.00** Vijesti (12.00, 14.00) **10.05** Strani dokumentarni program: Sida **11.00** Signali **12.10 FILM:** Čuvar predanja **13.00** Vijek pisaca: Salman Ruždi **14.05** Agrosaznanje **15.00** Narodna muzika **15.30** Vijesti **15.35 FILM:** Zar nije sjajna **17.15** Tri priče **17.45** Kotor - festival pozorišta za djecu **18.15** Balkanski dječji magazin: To sam ja **18.30** Fokus **19.30** Dnevnik **2 20.00** Globus TV magazin **20.40** Odabrani trenutak **21.00** Top Volley **22.00 SERIJA:** Crna hronika **23.00** Dnevnik **3 23.15 FILM:** Povratak **00.45 FILM:** Među tvojim nogama

Televizije zadržavaju pravo izmene programa na dan emitovanja

KABLOVSKA

HRT 1

10.20 FILM: Kolumbo - Zaverenici **14.00** Nedeljom u dva **17.10 FILM:** Zamka za roditelje **21.00** Prenos Dubrovačke letnje igre **22.15 FILM:** Roki **01.15 MINI SERIJA: 04.10 FILM**

HRT 2

07.20 SERIJA: Julija **11.00** Prenos Tenis: Hrvatska - Nemačka, Brač, Federejšen kup **13.50** Prenos F1 GP Velike Britanije **16.40** Opera Boks **17.40 SERIJA:** Poslednja opomena

NOVA TV

09.30 FILM: Slonova priča **10.40 FILM:** Dva mornara **13.55 SERIJA:** U sedmom nebu **14.50 SERIJA:** Kralj Kvinsa **15.20 SERIJA:** Ona ili on **16.30 FILM:** Mrak film **19.30 SERIJA:** Lude sedamdesete **21.00 FILM:** Nikad nije kasno **23.05 SERIJA:** Zona smrti **24.00 SERIJA:** Čovek bez prošlosti

HALLMARK

07.30 FILM: Frenki i Hejzel **09.15 FILM:** Borba za pravdu **11.00 SERIJA:** Đavolak **12.45 SERIJA:** Providens **13.45 SERIJA:** Jason i Argonauti **15.15 FILM:** Frenki i Hejzel **17.00 FILM:** Borba za pravdu **18.45 SERIJA:** Providens **19.45 FILM:** Priča o Alanu Fridu **21.30 SERIJA:** Zakon i red: Kriminalna namera **22.15 SERIJA:** Zakon i red: Kriminalna namera **23.15 FILM:** Mentalno stanje

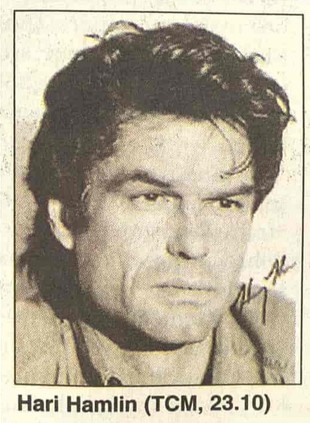
Hari Hamlin (TCM, 23.10)

TCM

21.00 Unforgiven Ul: Clint Eastwood **23.10** Clash of the Titans Ul: Harry Hamlin **01.05** The Formula Ul: George C. Scott