ПЕРВЫЙ КАНАЛ

5.00 Новости.
5.05 «Доброе утро!»
9.00 Новости.
9.20 «Малахов +».
10.20 «Модный приговор».
11.20 «Контрольная закупка».
12.00 Новости.
12.20 **«АГЕНТ НАЦИОНАЛЬНОЙ БЕЗОПАСНОСТИ»**. Сериал (Сериал)
13.20 «Детективы».
14.00 Другие новости.
14.20 «Понять. Простить».
15.00 Новости.
15.20 «Взрыв на линкоре».
16.00 **«ОГОНЬ ЛЮБВИ»**. Сериал (Сериал)
17.00 «Федеральный судья».
18.00 Вечерние новости.
18.20 «Жди меня».
19.10 **«СЛЕД»**. Сериал
20.00 **«ПРИНЦЕССА ЦИРКА»**. Сериал (Сериал)
21.00 «Время».
21.30 **«МОРОЗОВ»**. Сериал (Сериал)

Юрий Батурин

22.30 «Выпускной бал». Прямая трансляция.
23.50 Ночные новости.
0.00 «На ночь глядя».
0.50 Дневник XXX Московского международного кинофестиваля.
1.00 «Гении и злодеи».
1.30 **, 3.05 «В ПОИСКАХ ГАЛАКТИКИ»**. Комедия (США, 1999 г.) (Фильм)
Режиссер: Д. Паризо. В ролях: Т. Аллен, С. Уивер, А. Рикмен.
Безработные актеры на гастролях развлекают поклонников сценками из космической мыльной оперы. Однажды к ним заглянули настоящие инопланетяне...
3.00 Новости.
3.10 **«ТРИ ДНЯ»**. Х/ф (США, 2001 г.) (Фильм)
Режиссер: М. Швицер. В ролях: К. Дэвис, Р. Даймонд, Д. Бретт.
Эндрю женился на Бет, которую любил с детства. Он сделал карьеру, стал главой крупного издательского агентства. Но вдруг любимая жена погибает...

РОССИЯ Тула

5.00 «Доброе утро, Россия!»
6.35 **, 7.35, 8.35** «Местное время. Вести-Тула».
8.55 **«МЕСТЬ»**. Х/ф
10.45 «Вести. Дежурная часть».
11.00 «Вести».
11.30 «Местное время. Вести-Тула».
11.50 **«КУБАНСКИЕ КАЗАКИ»**. Комедия («Мосфильм», 1949 г.) (Фильм)
Режиссер: И. Пырьев. В ролях: М. Ладынина, С. Лукьянов, К. Лучко.
Председатели двух богатых соревнующихся кубанских колхозов Галина и Гордей давно знают и любят друг друга, но гордость не позволяет им объясниться.
14.00 «Вести».
14.20 «Местное время. Вести-Тула».
14.40 **«ВЗРОСЛЫЕ ИГРЫ»**. Сериал (Сериал)
15.35 «Суд идет».
16.30 **«КУЛАГИН И ПАРТНЕРЫ»**. Сериал (Сериал)
17.00 «Вести».
17.30 «Местное время. Вести-Тула».
17.50 «Вести. Дежурная часть».
18.05 **«ЖЕНЩИНА БЕЗ ПРОШЛОГО»**. Сериал (Сериал)
19.00 **«РОДНЫЕ ЛЮДИ»**. Сериал (Сериал)
20.00 «Вести».
20.30 «Местное время. Вести-Тула».
20.50 «Спокойной ночи, малыши!»
21.00 **«КОЛДОВСКАЯ ЛЮБОВЬ»**. Сериал (Сериал)

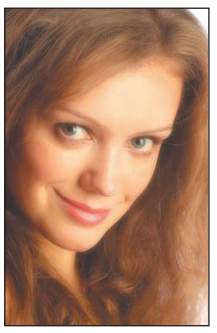
Наталья Терехова

22.50 «Мой серебряный шар».
23.50 «Вести +».
0.10 «Честный детектив».
0.40 «Синемания».
1.10 «Дорожный патруль».
1.30 **«УБИТЬ ЛИЦЕДЕЯ»**. Х/ф (Беларусь, 1997 г.) (Фильм)
Режиссер: О. Марченкова. В ролях: В. Проскурин, О. Фомин, И. Розанова.
Герой фильма Петр по прозвищу Лицедей сменил безденежную профессию актера на ремесло курьера – он перевозит криминальные миллионы из Европы в Москву.
3.00 **«ИГРА В СМЕРТЬ»**. Х/ф (США). (Фильм)
4.30 **«ВОЙНА В ДОМЕ 2»**. Сериал (США). (Сериал)

НТВ

6.00 «Сегодня утром».
9.00 «Следствие вели...»
10.00 «Сегодня».
10.25 «Чрезвычайное происшествие. Обзор за неделю».
11.00 «Кулинарный поединок».
12.00 «Квартирный вопрос».
13.00 «Сегодня».
13.35 **«АДВОКАТ»**. Сериал
15.30 «Чрезвычайное происшествие. Обзор».
16.00 «Сегодня».
16.30 **«ВОЗВРАЩЕНИЕ МУХТАРА»**. Сериал (Сериал)
18.30 «Чрезвычайное происшествие. Обзор».
19.00 «Сегодня».
19.40 **«ЗНАХАРЬ»**. Сериал
21.40 **«ЗАКОН И ПОРЯДОК»**. Сериал (Сериал)
22.40 «Сегодня».
23.05 **«СТАВКА НА ЖИЗНЬ»**. Сериал (Сериал)
0.05 «Школа злословия».
0.55 «Quattroruote».
1.30 **«ЕДИНСТВЕННАЯ...»** Х/ф («Ленфильм», 1975 г.) (Фильм)
Режиссер: И. Хейфиц. В ролях: А. Демьяненко, В. Золотухин, Е. Проклова.
Шофер Николай и официантка Танюша любят друг друга и собираются ехать на берег Тихого океана. Но случилось так, что Таня изменила мужу.
3.20 **«СУМЕРЕЧНАЯ ЗОНА»**. Х/ф (США). (Фильм)
5.15 **«ЗОРРО»**. Мультсериал (США).

ТВ ЦЕНТР Тула

6.00 «Настроение».
7.00 «Настроение. Тула».
8.30 **, 11.30, 14.30, 17.30, 19.50, 20.30** «События».
8.45 **, 11.15, 14.45, 18.50, 1.35** «Петровка, 38».
8.55 **«ШКОЛЬНЫЙ ВАЛЬС»**. Х/ф (Фильм)
10.50 **«ЗОЛОТАЯ ТЕЩА»**. Сериал
11.45 «Постскриптум».
12.55 «Похитители душ». Док. фильм
13.45 «Линия защиты».
14.55 «История государства Российского».
16.30 **«ЧЕЛОВЕК ВОЙНЫ»**. Сериал (Сериал)
17.55 «Деловая Москва».
18.15 Игорь Николаев в программе «Приглашает Борис Ноткин».
19.00 «События. Тула» с субтитрами.
19.25 «Свое мнение».
19.35 «Отличные новости».
19.55 «Водный мир».
21.00 «Момент истины».
21.55 «В добрый час!» Выпускной бал 2008.
1.50 **«ЧИСТО АНГЛИЙСКОЕ УБИЙСТВО»**. Сериал (Великобритания). (Сериал)
3.30 **«ЗАКОН ВОЛЬФА»**. Сериал (Германия). (Сериал)
4.15 **«ОТЕЦ И СЫН»**. Х/ф

СТС Тула

6.00 **«ЧЕЛОВЕК-ПАУК»**. Мультсериал
6.55 **«СМЕШАРИКИ»**. Мультсериал
7.00 **, 10.30, 17.00 «МОЯ ПРЕКРАСНАЯ НЯНЯ»**. Сериал (Сериал)
7.30 **, 19.00 «ПАПИНЫ ДОЧКИ»**. Сериал (Сериал)
8.00 **, 20.00 «Я ЛЕЧУ»**. Сериал
9.00 **, 18.30** «6 кадров».
9.30 **«КТО В ДОМЕ ХОЗЯИН?»** Сериал (Сериал)
10.00 **, 16.30** «Галилео».
11.30 **«ДОЧКИ-МАТЕРИ»**. Сериал
12.30 **«ВСЯ ТАКАЯ ВНЕЗАПНАЯ»**. Сериал (Сериал)
13.00 **«ОЛИВЕР ТВИСТ»**. Мультсериал
13.30 Городские истории
13.50 Музыка на канале
14.00 **«ПРИКЛЮЧЕНИЯ ВУДИ И ЕГО ДРУЗЕЙ»**. Мультсериал
14.30 **«ПРИКЛЮЧЕНИЯ ДЖЕКИ ЧАНА»**. Мультсериал
15.00 **«ПРИКЛЮЧЕНИЯ БАЗЗА ЛАЙТЕРА И ЗВЕЗДНОЙ КОМАНДЫ»**. Мультсериал
15.30 **«ШКОЛА ВОЛШЕБНИЦ»**. Мультсериал
16.00 **«САБРИНА – МАЛЕНЬКАЯ ВЕДЬМА»**. Сериал (Сериал)
17.30 **«ГЕРОИ»**. Сериал
21.00 **«АТЛАНТИДА»**. Сериал
21.58 «Скажи!»
22.00 **«ДЖУНИОР»**. Х/ф (США).
0.00 Городские истории
0.20 Музыка на канале
0.30 «Слава Богу, ты пришел!»
1.45 **«ЗОЛОТОЙ ЧАС»**, 1-я и 2-я серии. Х/ф (Великобритания). (Фильм)
4.40 Музыка на СТС.

РЕН ТВ Тула

6.00 Утренний музыкальный канал.
6.40 **, 12.00, 3.35** «Таиланд: путь Дао», Док. фильм ч. 1.
7.00 **«ДРУЗЬЯ»**. Сериал (США). (Сериал)
7.30 **«МОСКВА ЗЕРО»**. Триллер (США - Испания - Англия). (Фильм)
9.30 **, 12.30, 19.30, 23.30** «24».
10.00 **, 18.00** «В час пик».
11.00 «Час суда».
13.00 «Званый ужин».
13.55 **«20 000 ЛЬЕ ПОД ВОДОЙ»**. Фантастика (США - Австралия). (Фильм)
19.00 «Экстремальный протокол»
19.20 «Футбольная лихорадка»
20.00 **«СОЛДАТЫ. ДЕМБЕЛЬСКИЙ АЛЬБОМ»**. Сериал (Сериал)
22.00 «Громкое дело»: «Закон Анастасии».
23.00 «Вечер».
0.00 «Актуальное чтиво».
0.15 «Три угла».
1.15 «Нарушители порядка».
1.45 **«МОРГ»**. Ужасы (США).
4.00 Ночной музыкальный канал.

КУЛЬТУРА

7.00 Канал «Евроньюс».
10.00 **, 19.30, 23.30** «Новости культуры».
10.20 «В главной роли...»
10.40 **, 1.35, 2.50** Программа передач.
10.50 **«ФАРА»**. Х/ф
12.10 «Канди. Буддизм сегодня». Док. фильм (Германия).
12.25 «Линия жизни».
13.20 «Мой Эрмитаж».
13.50 **«ТАКОЙ СТРАННЫЙ ВЕЧЕР В УЗКОМ СЕМЕЙНОМ КРУГУ»**. Телеспектакль (Фильм)
15.30 «Документальная история с А. Чубарьяном».
16.00 Мультфильмы: **«Осторожно, щука!»**, **«Бобры идут по следу»**.
16.35 «Амазонка всерьез».
17.00 «Галилео Галилей». Док. фильм
17.10 «Все о животных», 19-я серия. Док. сериал
17.35 «Плоды просвещения».
18.00 **, 23.50** «Мелодия стиха».
18.05 **, 1.20** «Тимбукту. Главное – добраться до цели». Док. фильм (Германия).
18.20 «Достояние республики».
18.30 «БлокНОТ».
19.00 «Ночной полет».
19.55 **«СКАЗАНИЕ О ЗЕМЛЕ СИБИРСКОЙ»**. Х/ф (Фильм)
21.35 «Арбатский романс». Док. фильм
22.35 «Тем временем».
0.00 «Про АРТ».
0.30 «Нечетнокрылый ангел».
1.40 «Летающие чудовища». Док. фильм (Канада).
2.35 «Музыкальный момент».

ДОМАШНИЙ

6.30 «Немецкий алфавит для детей».
7.00 **, 20.30** «Домашние сказки».
7.30 **, 23.00 «МОЯ ЖЕНА МЕНЯ ПРИВОРОЖИЛА»**. Сериал (Сериал)
8.00 **, 15.00** «Судебные страсти».
9.00 **, 16.00** «Дела семейные с Е. Дмитриевой».
10.00 **, 2.35** «Все под контролем».
11.00 «Декоративные страсти».
11.30 «Незвездное детство».
12.00 «День на «Домашнем».
13.00 **«ЛЮБОВЬ СЕРАФИМА ОРЛОВА»**. Мелодрама (Фильм)
14.35 **, 1.15** «ИноСтранная кухня».
17.00 **, 3.30 «НАПЕРЕКОР СУДЬБЕ»**. Сериал (Сериал)
18.00 «Незвездное детство». О. Аросева.
18.30 **, 1.45 «ДОКТОР ХАУС»**. Сериал (Сериал)
19.30 **«КЛОН»**. Сериал
21.00 **, 4.15 «ВИОЛА ТАРАКАНОВА. В МИРЕ ПРЕСТУПНЫХ СТРАСТЕЙ 3». «Фокус-покус от Василисы ужасной»**, 1-я серия. Сериал (Сериал)
22.00 **«ОНА НАПИСАЛА УБИЙСТВО»**. Детектив **«Двойной риск»**. (Сериал)
23.30 **«СЕРДЦЕ БЬЕТСЯ ВНОВЬ...»** Драма (Фильм)
4.55 «Музыка на «Домашнем».

ТНТ Тула

6.00 **«ЛЮБОВЬ И ТАЙНЫ САНСЕТ БИЧ»**. Сериал (Сериал)
6.55 Глобальные новости.
7.00 **, 19.00** Такси.
7.30 **, 8.20, 14.20, 19.50, 0.40** ТулаLive
7.45 Мультфильм
8.00 **, 14.00, 0.20** Тула. Инструкция по применению
8.30 «Необъяснимо, но факт».
9.30 **, 10.00, 18.00, 20.00, 20.30 «СЧАСТЛИВЫ ВМЕСТЕ»**. Сериал (Сериал)
10.30 **«САША + МАША»**. Сериал
11.00 **«КРУТЫЕ БОБРЫ»**. Мультсериал
11.30 **«ШОУ РЕНА И СТИМПИ»**. Мультсериал
12.00 **«ПРИКЛЮЧЕНИЯ ДЖИММИ НЕЙТРОНА, МАЛЬЧИКА-ГЕНИЯ»**. Мультсериал
12.30 **«ГУБКА БОБ КВАДРАТНЫЕ ШТАНЫ»**. Мультсериал
13.00 «Тоталли Спайс».
13.30 Такси в Питере.
14.30 **, 21.00, 23.45** «Дом 2».
16.10 **«БЛАДРЕЙН»**. Боевик (Германия – США). (Фильм)
18.30 **«ГУМАНОИДЫ В КОРОЛЕВЕ»**. Сериал (Сериал)
19.30 «Крутящий момент». Автомобильная программа.
22.00 **«АМЕРИКАНСКИЙ ПИРОГ»**. Комедия (США). (Фильм)
0.50 «Хит-парад дикой природы». Док. сериал
1.45 **«СХВАТКА»**. Драма (США).
5.05 Алло, гараж.

ТВ-3 Тула

6.00 **, 8.15** Мультфильм.
6.45 **«УОЛТЕР МЕЛОН»**. Мультсериал
7.15 **«МИР БОББИ»**. Мультсериал
7.45 **«ЧТО С ЭНДИ?»** Мультсериал
9.00 **«БАФФИ – ИСТРЕБИТЕЛЬНИЦА ВАМПИРОВ»**, 78-я серия. Сериал (США). (Сериал)
10.00 **«АДСКИЙ ДОЖДЬ»**. Х/ф (США – Канада). (Фильм)
12.00 «Сигнал бедствия».
13.00 **«ЗВЕЗДНЫЕ ВРАТА»**, 197-я серия. Сериал (США). (Сериал)
14.00 «Мистика звезд».
15.00 **«БАФФИ – ИСТРЕБИТЕЛЬНИЦА ВАМПИРОВ»**, 79-я серия. Сериал (США). (Сериал)
16.00 **«УПС!»**
17.00 **«ЗВЕЗДНЫЕ ВРАТА»**, 198-я серия. Сериал (США). (Сериал)
18.00 **«ЗА ГРАНЬЮ ВОЗМОЖНОГО»**, 59-я серия. Сериал (США – Канада). (Сериал)
19.00 **«КОСТИ»**, 38-я серия. Сериал (США). (Сериал)
20.00 «Тайные знаки. Лаврентий Берия. Палач во власти «Чародейки»». Док. фильм
21.00 **«СМЕРТЕЛЬНЫЙ РИНГ»**. Х/ф (США). (Фильм)
23.00 **«ЗА ГРАНЬЮ ВОЗМОЖНОГО»**, 58-я серия. Сериал (США – Канада). (Сериал)
0.00 **«ПОТРОШИТЕЛЬ РАЗУМА»**. Х/ф (США). (Фильм)
2.20 Культ наличности.

LIFE

6.05 «Плитвице – край падающих озер». Док. фильм
7.00 **, 8.50, 12.00, 15.20, 16.45, 18.55, 22.15** Мультфильм
7.05 «Только здесь».
7.30 **, 8.45, 9.25, 11.30, 15.30, 16.40, 17.30, 18.35, 19.25, 22.10, 23.30** Музыка.
7.35 **, 9.30, 11.35, 13.35, 15.35, 17.35, 19.35, 21.35, 23.35** TV-shop.
8.00 «Жизнь».
8.25 **, 16.55, 23.10** «Роскошные отели мира».
8.30 **, 18.40** «Отчего и почему».
9.00 «Введенский: Кругом возможно Бог». Док. фильм
10.00 «Экспедиция вокруг света: три в одном».
10.55 **, 20.25** Мультфильм
11.05 «Мое счастливое детство».
12.15 **, 16.35** «Моменты истины».
12.25 «Внезапная слава».
12.30 **, 14.05 «ТЕАТР»**. Х/ф
16.00 «Калейдоскоп цветов».
16.30 «Жизнь дикой природы».
17.00 «Внезапная слава».
17.05 «Изюминка».
18.05 «Выдающиеся исторические личности».
18.30 «Природные лекарства».
19.05 «В отрыв!»
20.00 «Величайшие реки».
20.35 «На всех широтах».
20.45 «60-ые. Десятилетие Beatles». Док. фильм
22.05 «Заграница».
22.50 «Здоровая команда».
23.20 «Хочу все знать».

NATIONAL GEOGRAPHIC

6.00 Худшие тюрьмы Америки: Молодежь за решеткой.
7.00 Особо строгий режим: Закон джунглей.
8.00 Опасные встречи: Шпион на территории бегемотов.
9.00 В горной стране гелад: Матриархат.
10.00 Морские Охотники: Смерть в Дарданеллах.
11.00 **, 16.00** Наполеон Древнего Египта.
12.00 **, 17.00** Голливудская наука: Чудо-машины.
13.00 С точки зрения науки – Дело о планете Земля: Гранд-Каньон.
14.00 Суперсооружения: Супермосты – из Дании в Швецию.
15.00 Путеводитель по миру для гурманов: Сладкая жизнь.
15.30 Путеводитель по миру для гурманов: Игра ароматов.
18.00 В мире диких животных.
18.30 Хроники живой природы.
19.00 Созданные убивать: Челюсти.
20.00 Затерянный мир: У биллабонга.
20.30 Затерянный мир: Ядовитые лягушки.
21.00 Суперсооружения: Супернебоскреб Нью-Йорка.
22.00 **, 4.00** Секунды до катастрофы: Взрыв на авианосце.
23.00 **, 2.00, 5.00** Разгадка тайны Стоунхенджа.
0.00 **, 3.00** Худшие тюрьмы Америки: Преданность до гроба.
1.00 С точки зрения науки – Дело о планете Земля: Хаббл: главный телескоп мира.

EXPLORER

7.00 **, 13.00** «Экстремальные улики». Док. сериал (США).
7.30 **, 13.30** «Немыслимые изобретения». Док. сериал (Канада).
8.00 **, 14.00** «Побег в Легион». Док. сериал (Великобритания).
9.00 **, 9.30, 15.00** «Звезды и колеса». Док. сериал (Великобритания).
10.00 **, 16.00** «Автогонщик». Док. сериал (США).
10.30 **, 16.30** «Бокс «белых воротничков». Док. сериал (Великобритания).
11.00 **, 17.00** «Юные гангстеры». Док. фильм (Великобритания).
12.00 **, 18.00** «Заморозь меня». Док. фильм (Великобритания).
15.30 «Звезды и колеса». Док. сериал (Великобритания).
19.00 «В поисках чудовища Лох-Несс». Док. фильм (Великобритания).
20.10 «Иян Райт пересекает Америку». Док. сериал (Великобритания).
21.00 «Дрэгстер против дрэгстера». Док. сериал (Канада).
22.00 «Суперсыщик». Док. сериал (США).
23.00 «Дневники смерти». Док. сериал (Великобритания).
23.30 «Охотники за наградами»: наемная полиция Америки». Док. сериал (Великобритания).
0.00 «Настоящий ужас Амитивилля». Док. фильм (Великобритания).

DISCOVERY

6.00 **, 13.45** Рождение мотоцикла: Харлей.
6.25 **, 14.10** Супервойны на свалке: Водный триллер.
7.20 Заезды: Летняя школа.
8.15 Из чего это сделано?
9.10 Помешанные на трюках: Полет на водных лыжах.
9.40 Невероятная скорость: Боевые вертолеты.
10.05 Разрушители легенд: Смертоносные носовые платки.
11.00 Пятая передача.
11.55 Заезды: Быстро вперед, быстро назад.
12.50 **, 5.05** Первая десятка: Десять лучших истребителей.
15.05 **, 1.00** Помешанные на трюках: На велосипеде по рельсам.
15.35 **, 1.25** Невероятная скорость: Два колеса лучше.
16.00 **, 3.45** Махинаторы: Lancia delta integrale.
17.00 **, 4.40** Как это работает.
17.30 Как это работает, 59-я серия.
18.00 **, 2.50** Американский чоппер: Фантастический мотоцикл.
19.00 Разрушители легенд: Надувные трапы.
20.00 Грязная работенка: Заливка крыш гудроном.
21.00 **, 1.55** Выжить любой ценой.
22.00 Тайны боевых искусств: Франция.
23.00 Архивы ФБР: Смерть дипломата.
0.00 Расшифровка катастрофы: Корабли.

ANIMAL PLANET

8.00 **, 12.00** Самые забавные животные планеты, 9-я серия.
8.30 **, 12.30** Разрушители стереотипов, 6-я серия.
9.00 **, 18.00** Ветеринарная скорая помощь, 93-я серия.
9.30 **, 18.30** СОС дикой природы.
10.00 Самый лучший пес.
11.00 Финикс: Скорая ветеринарная помощь: Не лезь под машину!
13.00 Зоопарк, который сумел…: Когда начинается голод…
14.00 Остин Стивенс: Самые опасные: В поисках летучей змеи.
15.00 Львы с крокодильей реки.
16.00 Удивительные приключения в океане: Песнь горбача.
17.00 Большие гонки по саванне: Подстерегающая опасность.
19.00 Полиция Хьюстона – отдел по защите животных: Тигры и медведи, о Боже!
20.00 Ветеринарная скорая помощь.
21.00 **, 3.00** Самый лучший пес, 6-я серия.
22.00 **, 4.00** Заповедник в дебрях Африки, 9-я серия.
23.00 **, 5.00** СОС дикой природы.
0.00 **, 6.00** Территория животных: Превращение Анийи.
1.00 **, 7.00** Территория животных: Жара.
2.00 СОС дикой природы, 4-я серия.
2.30 Скорая ветеринарная помощь: Эбби и Нил.

TRAVEL CHANNEL

8.00 **, 0.00** Всемирный путешественник.
9.00 **, 1.00** От Пекина до Парижа.
9.30 **, 1.30** Путеводитель для искателей приключений.
10.00 Землепроходцы.
10.30 Такси за $100. Амман.
11.00 Страсть к путешествиям.
11.30 Ятра – путешествия по Индии.
12.00 Роскошные путешествия.
12.30 **, 19.00** Вкус Перу. Юг.
13.00 Всемирный путешественник.
14.00 Бушующая планета.
14.30 По трассе 66.
15.00 Походы в мир дикой природы.
15.30 Путешествие со вкусом.
16.00 Ятра – путешествия по Индии.
16.30 Маршруты мечты.
17.00 Всемирный путешественник.
18.00 Землепроходцы.
18.30 Роскошные путешествия с Варуном Шармой.
19.30 Жаждущий странник.
20.00 **, 4.00** Жаждущий странник.
20.30 **, 4.30** Прирожденные путешественники.
21.00 **, 5.00** В Азии на распутье.
21.30 **, 5.30** Путешествия по местам виноделия.
22.00 **, 6.00** Вкус Перу.
22.30 **, 6.30** Вкус Калифорнии.
23.00 **, 7.00** Путешествие со вкусом.
23.30 ЮАР первым классом.
2.00 Путешествия по стране Оз.
2.30 Землепроходцы.
3.00 Не забудьте свой паспорт.
7.30 Скоро открытие.

РОССИЯ-СПОРТ

3.35 Легкая атлетика. Кубок Европы.
6.45 , **9.00, 12.55, 16.25, 21.05, 1.00** «Вести-спорт».
7.00 , **8.00** «Зарядка с чемпионом».
7.15 Мультфильмы: **«Аленький цветочек»**, **«Потерялся чемодан»**.
8.15 «Мир детского спорта».
8.45 «Мастер спорта».
9.10 «Вести-спорт. Местное время».
9.15 , **16.35** Футбол. ЧЕ. 1/4 финала.
11.35 Маунтинбайк. ЧМ.
13.05 Дневник ЧЕ по футболу.
13.40 «Рыбалка с Радзишевским».
13.55 , **1.10** Пулевая стрельба. Чемпионат России.
14.25 , **1.45** Волейбол. Мировая лига. Мужчины. Испания – Финляндия.
18.45 Профессиональный бокс. Мэтью Хаттон (Великобритания) – Эдвин Васкес (Пуэрто-Рико).
19.50 Академическая гребля. Кубок мира.
21.25 Легкая атлетика. Международный турнир по многоборью.
23.25 «Неделя спорта».
0.30 Автоспорт. Ралли-рейд Санкт-Петербург – Пекин «Трансориенталь – 2008».
3.30 Гандбол. ЧМ. Мужчины. Отборочный матч. Россия – Белоруссия.
5.00 Автоспорт. ЧМ по ралли. «Ралли Турции».

ПЯТЫЙ КАНАЛ

6.00 , **6.35, 7.00, 7.35, 8.00, 8.35, 9.00** «Утро в большой стране».
6.30 , **7.30, 8.30, 9.30, 10.30, 12.30, 14.30, 18.30** «Сейчас».
6.50 , **7.50, 0.05** «Сейчас о спорте».
8.50 «Сейчас о спорте».
9.40 «Восхождение». Док. фильм
10.35 **«КАРМЕЛИТА»**. Сериал (Россия).
11.30 «Африка. Любовь в Саванне». Док. фильм (Великобритания).
12.45 «Телохранитель Черчилля». Док. сериал (Великобритания).
13.40 Ток-шоу «Наболевший вопрос».
14.45 «Открытая студия».
15.45 «Дом быта».
16.00 **«ВОЛШЕБНИК ИЗУМРУДНОГО ГОРОДА»**. Мультсериал (СССР).
16.50 **«СТАРШЕКЛАССНИКИ 2»**. Сериал (Россия).
17.25 , **21.00** «Экстренный вызов 112».
17.30 **«ЛЮБОВЬ КАК ЛЮБОВЬ»**. Сериал (Россия).
19.05 **«БЫВШАЯ»**. Сериал (Россия – Украина).
20.00 «Инспектор Морс». Док. сериал (Великобритания – США).
21.30 «Сейчас о главном».
22.15 «Живая история». «Великое противостояние».
23.10 «Большая страна».
0.20 **«ЗОВ ЗЕМЛИ»**. Мелодрама (Индия).
3.05 **«СОСТОЯНИЕ ДЕЛ»**. Сериал (Великобритания).

ЗВЕЗДА

6.00 «Моя страна». Док. сериал
6.15 «100 мест, которые надо увидеть за свою жизнь».
6.30 Мультфильм.
7.00 «Астронавты» из цикла «Голая наука». Док. фильм
8.00 «Большое путешествие».
9.00 , **13.00, 16.00, 18.00, 22.00** Новости.
9.15 **«КУБАНСКИЕ КАЗАКИ»**. Х/ф
11.15 **«ГОСТЬЯ ИЗ БУДУЩЕГО»**, 1-я серия. Х/ф
12.30 «Путеводная звезда».
13.15 «На войне как на войне».
14.15 «Настоящее время».
14.35 **«РАЗВЕДЧИКИ»**. Х/ф
16.15 , **1.45** **«ГЕРОЙ НАШЕГО ВРЕМЕНИ»**. Х/ф
17.45 , **20.50** «Дороже золота».
18.30 **«КРИМИНАЛЬНЫЙ КРОССВОРД»**. Сериал **«Любовь Яна»**. (Австрия).
19.30 **«ИНСПЕКТОР ГАИ»**. Х/ф
21.05 «Управляя мечтой» из цикла «Суперкорабли». Док. фильм
22.25 **«ЗАКОН»**, 1-я серия. Х/ф
23.25 «Визави с миром».
23.55 «Петербург от А до Я». Док. сериал
0.20 **«ЖДИТЕ СВЯЗНОГО»**. Х/ф

Профилактика.

3.10 **«ПРИ ИСПОЛНЕНИИ СЛУЖЕБНЫХ ОБЯЗАННОСТЕЙ»**. Х/ф
5.05 «Борьба за выживание». Док. сериал

JETIX

8.00 , **8.25, 14.50, 15.15 «ДЕТКИ ИЗ КЛАССА 402»**.
8.50 **«ШКОЛА СУРИКЕНОВ»**.
9.15 **«TEAM GALAXY»**.
9.35 , **14.00, 14.25, 21.00, 23.20 «ТОТАЛИ СПАЙС»**.
10.00 **«КАПИТАН ФЛАМИНГО»**.
10.15 , **15.40 «ЛЕНТЯЕВО»**.
10.40 **«ИГГИ АРБАКЛ»**.
10.50 , **16.05, 21.20 «MONSTER BUSTER CLUB»**.
11.15 , **17.45, 18.10, 21.45, 0.30 «МИСТИЧЕСКАЯ ВЛАСТЬ БОЕВЫХ РЕЙНДЖЕРОВ»**.
11.40 , **12.05, 18.35, 19.00, 23.40, 0.05 «H2O – ПРОСТО ДОБАВЬ ВОДЫ»**.
12.30 , **12.55, 19.30, 19.55 «ЧАРОДЕЙКИ»**.
13.20 , **20.15 «ТУТЕНШТЕЙН»**.
13.40 , **20.40 «СЕМЕЙКА ТОФУ»**.
16.30 , **16.55 «ЧТО С ЭНДИ?»**
17.20 , **23.00 «ХВОСТАТЫЕ ВОЯКИ»**.
22.15 , **22.40, 1.20, 1.40 «НАРУТО»**.
0.55 **«МИСТИЧЕСКАЯ ВЛАСТЬ БОЕВЫХ РЕЙНДЖЕРОВ»**.

ДЕТСКИЙ МИР

6.00 , **10.00, 14.00** Мультфильмы: **«Паровозик из Ромашкова»**, **«Лягушонок ищет папу»**.
6.20 , **10.20, 14.20 «МОЙ ДОБРЫЙ ПАПА»**. Х/ф
7.30 , **11.30, 15.30 «ВОЗВРАЩЕНИЕ ДОМОВЕНКА»**, Мультсериал ч. 4.
7.40 , **11.40, 15.40 «Бибигон»**. Мультфильм
8.00 , **12.00 «ДО ПЕРВОЙ КРОВИ»**. Х/ф
9.25 , **13.25 «Витамин роста»**. Мультфильм
9.30 , **13.30** Мультфильмы: **«Тайна желтого куста»**, **«Волк и семеро козлят»**, **«Как прекрасно светит сегодня луна»**.
16.00 Мультфильмы: **«Сладкая сказка»**, **«Дядя Миша»**, **«Мышонок и красное солнышко»**.
16.35 **«ВОЛШЕБНИК ИЗУМРУДНОГО ГОРОДА»**. Мультсериал **«Элли в волшебной стране»**.
17.00 **«Персей»**. Мультфильм
17.20 Мультфильмы: **«Четверо с одного двора»**, **«Когда зажигаются елки»**, **«Мой зеленый крокодил»**.
18.00 **«БЕЛЫЙ ФЛЮГЕР»**. Х/ф
19.20 **«Путешествие муравья»**. Мультфильм
19.30 Мультфильмы: **«Шиворот-навыворот»**, **«Королевский бутерброд»**.

МИР

5.55 Афиша.
6.00 , **7.00, 8.00, 9.00, 0.00, 1.00, 2.00, 3.00** Новости Содружества.
6.05 , **7.05, 8.05, 2.10, 3.35** Содружество live.
6.30 «Купаясь в роскоши». Док. сериал
7.20 «Удачная покупка».
7.40 «Тик-так».
8.30 , **20.30** «Общий интерес».
9.05 , **2.35** «Тайны и путешествия». Док. сериал
10.05 «Вместе».
11.05 **«В СОЗВЕЗДИИ БЫКА»**. Х/ф
13.05 , **0.30 «НЕПОКОРНАЯ»**. Х/ф
15.05 **«КЛИФФОРД»**. Мультсериал
15.30 **«ОБЖ»**. Сериал
16.20 , **0.25** «Студия 60-90».
16.25 «Странные жилища». Док. сериал
16.55 Афиша прайма.
17.05 «Час суда. Дела семейные».
18.05 **«ЛЮБОВЬ КАК ЛЮБОВЬ»**. Сериал
19.20 «Акценты».
19.30 **«ПРИКЛЮЧЕНИЯ МАГА»**. Сериал
21.05 «Спорная территория».
22.20 **«АГЕНТСТВО НЛС»**. Сериал
23.30 «Кома».

7-ТВ

5.00 – **4.00** «7 новостей». Каждый час
5.05 Зарядка для страны.
5.20 , **6.05** Экстрим: начало века.
6.35 Музыкальный трек.
7.05 **«ПЛЯЖ, ЭКСТРИМ И ВСЕ ТАКОЕ»**. Сериал
8.05 Хоккей на траве. ЧР. Суперлига. «Динамо-Электросталь» – «Московский строитель».
9.05 , **14.05, 21.05** NBA Live!
9.20 High 5.
10.05 Спорт собак.
10.20 Женщины в спорте.
11.05 Классика: NHL.
12.05 , **19.05** Диалоги о рыбалке.
12.20 Журнал IAAF «Athletix».
13.05 , **4.15** Outrageous.
13.20 Total регби.
14.20 Киберспорт.
14.35 «Game Sport».
15.05 Golf Today.
15.35 Свободный полет.
16.05 Вокруг света на «Палладе».
16.20 Sports Watch.
17.05 Клуб покорителей пространства.
17.20 Бразильский футбол.
18.05 Мир подводной охоты.
18.20 Мир свободного спорта.
19.20 Классика: Barcelona.
20.05 KOTV: классика бокса.
21.20 Ралли – рейды России.
21.35 Автоспорт России.
22.05 NASCAR: Sprint Cup, эт. 16.
22.35 Гонки RTCC.
23.05 Каскадеры.
23.35 Планета «Х».
0.05 Дартс.

ДТВ

6.00 Удачное утро.
6.50 Музыка.
6.55 Телемагазин.
7.25 Мультфильм.
8.30 , **20.00** Самое смешное видео.
9.00 , **19.30** Осторожно, модерн 2!
9.30 , **14.00 «КОМИССАР РЕКС»**. Сериал
10.25 **«БУНТ ПАЛАЧЕЙ»**. Х/ф
12.05 В засаде.
12.30 «Утомленные славой. Отар Кушанашвили». Док. фильм
13.00 **«КРУТОЙ УОКЕР»**. Сериал
15.00 , **21.30 «БЕЗМОЛВНЫЙ СВИДЕТЕЛЬ»**. Сериал
15.30 , **22.00 «CSI. МЕСТО ПРЕСТУПЛЕНИЯ ЛАС-ВЕГАС»**. Сериал
16.30 **«МОШЕННИКИ»**. Х/ф
18.30 , **23.25** Чудеса со всего света.
20.30 Самое невероятное видео.
23.00 , **0.55** Голые и смешные.
0.25 Карданный вал +.

ТВ-1000

4.00 , **22.20 «НОЭЛЬ»**. Драма (США).
6.00 **«НЕВИДИМЫЕ ДЕТИ»**. Драма (Франция – Италия).
8.00 **«ВОЙНА»**. Драма (США).
10.00 **«СЕКРЕТ МОЕГО УСПЕХА»**. Комедия (США).
11.50 **«АФЕРА»**. Драма (США).
14.00 **«СОВЕРШЕННЫЕ НЕЗНАКОМЦЫ»**. Комедия (США).
15.30 **«БРАТЬЯ БЛЮЗ»**. Мюзикл (США).
17.40 **«БРАТЬЯ БЛЮЗ-2000»**. Мюзикл (США).
19.50 **«ТРАФФИК»**. Триллер (США, 2000 г.)
Режиссер: С. Содерберг. В ролях: М. Дуглас, К. Зета-Джонс, Б.Д. Торо.
По заданию президента США верховный судья возглавляет борьбу против распространения наркотиков. Неожиданно выясняется, что его дочь пристрастилась к героину...
0.00 **«ЛЮБИМЧИК»**. Мелодрама (США).
2.00 **«ВЕРСИЯ 1.0»**. Триллер (США – Румыния – Исландия).

HALLMARK

1.30 **«МАДАМ МЭЙФЛАУЭР»**. Х/ф (США).
3.00 **«ТАИНСТВЕННАЯ ЖЕНЩИНА – ИСКУПЛЕНИЕ»**. Х/ф (США, 2006 г.)
Режиссер: Д.С. Касс-ст. В ролях: К. Мартин, Н. Семашко.
Добро пожаловать в пансионат Драммондс, где вам предложат современные косметические средства ухода за телом, составят индивидуальный график питания и режим дня.
4.30 **«ДОРОГА В ХОП РОУЗ»**. Х/ф
6.00 **«ШПИОНЫ, ЛОЖЬ И ГОЛЫЕ БЕДРА»**. Комедия (США).
8.00 , **14.30 «ВРЕМЯ ВОСПОМИНАНИЙ»**. Х/ф
10.00 , **16.30 «ДОЧЕРИ МАКЛЕОДА 6»**, Сериал ч. 160. (Австралия).
11.00 , **17.30 «ТАИНСТВЕННАЯ ЖЕНЩИНА – ВИДЕНИЕ УБИЙСТВА»**. Х/ф
12.45 , **19.15 «ЛЮБОВЬ ПРИХОДИТ ТИХО»**. Х/ф (США).
21.00 , **23.45 «ОТДЕЛ МОКРЫХ ДЕЛ»**, Сериал ч. 5.
22.00 **«БЕГЛЫЙ ДОМ»**. Х/ф

XXI ВЕК

10.00 , **18.00, 2.00 «ЛЕОНАРДО»**, 1-я серия. Драма (Италия).
11.20 , **19.20, 3.20 «НАПЕРЕКОР СУДЬБЕ»**. Драма (Южная Африка – США).
13.15 , **21.15, 5.15 «БЛЮСТИТЕЛИ ПОРОКА»**. Триллер
14.30 , **22.30, 6.30 «АШАНТИ»**. Боевик (США – Швейцария).
16.30 , **0.30, 8.30 «ИГРА СЛОВ»**. Триллер (Испания).

ТДК

7.00 , **14.00** Дом живых историй.
7.28 , **10.49, 11.49, 12.49, 13.49, 16.49, 17.49, 18.49, 19.49, 23.55** Музыка.
8.05 , **15.00, 23.00** Все лучшее, для вас.
8.35 , **11.00, 18.00** Красотка.
9.00 С добрым утром, любимая!
10.00 , **17.00** Истории успеха.
12.00 Наши дети.
13.00 , **19.00** Ваш доктор.
14.31 **«НЕПРИДУМАННЫЕ ИСТОРИИ»**, 74-я серия. Сериал
16.00 Твой дом.
20.00 Зеркало жизни.
21.00 Ваш личный психолог.
22.00 Сексуальная революция.
23.30 **«НЕПРИДУМАННЫЕ ИСТОРИИ»**, 75-я серия. Сериал

ШКОЛЬНИК

7.55 , **15.55, 23.55** Программа передач.
8.00 , **16.00, 0.00** Москва на все времена. «Москва театральная. На рубеже эпох и веков».
8.30 , **16.30, 0.30** Подготовка для абитуриентов. Литература 10 класс. «Творчество А.П. Чехова начала 80-х годов XIX века».
9.15 , **17.15, 1.15** Телевикторина.
9.25 , **17.25, 1.25** Подготовка для абитуриентов. Алгебра 10 класс. «Производная. Уравнение касательной (повторение)».
10.10 , **18.10, 2.10** История техники в рассказах. «Соединить два берега».
10.30 , **18.30, 2.30** Подготовка для абитуриентов. Литература 11 класс. «Очерк литературы о войне 50-60-х гг. Роман В. Некрасова «В окопах Сталинграда».
11.15 , **19.15, 3.15** Педсовет «Традиции образования». «Педагогика перевоспитания».
11.35 , **19.35, 3.35** Подготовка для абитуриентов. Алгебра 11 класс. «Тригонометрические функции. Формулы тригонометрии».
12.30 , **20.30, 4.30** Маркиза.
13.30 , **21.30, 5.30** Идущие вперед.
14.00 , **22.00, 6.00 «КУБАНСКИЕ КАЗАКИ»**. Комедия
15.45 , **23.45, 7.45 «Три мушкетера»**. Мультфильм

EUROSPORT

10.30 Мотоспорт по выходным.
11.00 , **13.30** Футбол. Евро-2008. Журнал.
11.30 Мотогонки. Гран-При Великобритании. Гонка. «Королевский» класс.
12.30 Гребля. Кубок мира.
14.00 Олимпийские игры. «Миссия – Пекин».
14.15 Легкая атлетика. ЧЕ.
15.45 , **18.00, 20.15** Футбол. Евро-2008. Четвертьфинал.
17.45 , **20.00** Футбол. Евро-2008. Новости.
22.00 Футбол. Евро-2008. Новости.
22.15 , **22.45** «Викинг».
23.15 Боевые искусства. Бойцовский клуб.

EURONEWS

8.00 – **12.30** Новости за завтраком. Каждые 30 минут.
13.00 , **13.30, 14.00, 14.30, 17.00, 17.30, 18.00, 18.30** Новости и стиль жизни.
13.17 , **13.47, 17.17, 17.47** Европейцы.
14.17 , **18.17** Парламент.
14.47 , **18.47** Ле маг.
15.00 , **15.30, 16.00, 16.30** Новости за ланчем.
19.00 – **3.30** Вечерние новости. Каждые 30 минут.
4.00 – **7.30** Подробные ночные новости. Каждые 30 минут.

РБК

6.00 – **5.30** Новости. Каждые 30 минут.
6.05 , **6.35, 7.10, 7.40, 8.10, 9.10, 10.20, 4.35, 5.40** Обзор российской прессы.
6.10 , **6.40, 7.25, 8.25, 9.25, 10.20, 5.48** Autonews.
6.15 , **7.20, 8.20, 8.40, 9.20, 10.35, 5.45** Обзор зарубежной прессы.
6.20 , **6.45, 7.45, 8.45, 5.50** Бизнес-стиль.
6.50 , **9.50, 18.50** Азбука инвестора.
7.15 , **7.35, 8.15, 8.35, 9.15, 10.10, 11.15, 12.10, 13.10, 14.10, 15.10, 16.10, 17.15, 19.10, 20.10, 23.15, 2.10, 3.10, 4.10, 5.10** Рынки.
7.50 , **16.20, 21.35, 0.20, 2.20, 4.20** Отдых и туризм.
8.50 , **14.50, 17.50, 1.50, 5.20** Звездная пыль.
9.35 , **21.40** Зарубежный бизнес.
10.40 Рынки. Спецвыпуск.
11.20 В фокусе. Срочно «В Фокус».
12.15 , **14.35, 18.35** Новости компаний.
12.35 Рынки. Глобальный взгляд.
13.35 , **3.35** Сфера интересов.
13.55 Назначения и отставки.
15.20 В фокусе.
16.35 Капитал. Обзор рынка ОФБУ.
17.35 Рынки. Спецвыпуск.
18.10 Рынки. Спецвыпуск.
19.35 , **2.35** Киносфера.
20.35 Диалог.
21.00 , **1.00** Интрига дня.
22.00 , **0.30** Мир сегодня.
22.35 Недвижимость.
23.35 Сфера интересов.

МТВ

6.00 , **6.35, 7.05, 7.35, 8.05, 8.35, 9.05** MTV-Fresh.
6.30 , **7.00, 7.30, 8.00, 8.30, 9.00, 15.00, 23.45** News блок.
9.30 News блок Weekly.
10.00 «Звезды на ладони».
10.30 «25 историй с бикини».
11.45 MTV-Mix.
15.05 «Русская десятка».
16.05 Киночарт.
16.35 Да здравствует Бэм!
17.00 , **20.30** Тачку на прокачку.
17.30 Доступный экстрим.
18.00 Гид по стилю.
18.30 Самые сексуальные.
19.25 Следующий.
20.00 Стоп! Снято.
20.55 **«ТУРЕЦКИЙ ДЛЯ НАЧИНАЮЩИХ»**. Сериал
21.50 **«СТУДЕНТЫ»**. Сериал
22.50 **«КЛИНИКА»**. Сериал
23.55 Музыка навсегда.
1.00 Музыка на ночь.

ТЕЛЕКЛУБ

20.00 **«СЕКРЕТНАЯ СЛУЖБА ЕГО ВЕЛИЧЕСТВА»**.
21.00 **«ЗАЩИТА КРАСИНА»**
22.00 **«ПЕПЕЛ ФЕНИКСА»**
23.00 **«РАФФЕРТИ»**
0.30 **«РАФФЕРТИ»**
2.00 **«АЭРОПОРТ»**
3.00 **«ЗАЩИТА КРАСИНА»**
4.00 **«ПЕПЕЛ ФЕНИКСА»**

Муз-ТВ

5.00 , **8.00, 13.00, 17.40, 0.10** «Муз-ТВ хит».
6.00 , **10.00** «Наше».
7.00 , **16.15, 23.00** «Твой выбор».
11.00 «Звезды под прицелом».
12.00 «Ближе к звездам. Кирстен Данст».
12.30 , **20.00** «Pro-обзор».
14.40 «Алфавит».
14.50 , **21.00** «Звезды зажигают».
15.45 «Zoom».
17.15 «На взводе».
18.00 «Я мечтаю».
18.30 , **21.55** Smesh.no.
19.00 «Вкус любви».
20.25 «Стилистика».
22.25 «Дима Билан. Жизнь против правил».
22.50 Pro-новости.

MEZZO

7.00 , **15.30** Дивертимеццо.
12.00 Классическая музыка. Бетховен. Концерт для ф-но с оркестром №1-№5 (Д. Баренбойм).
19.00 Классическая опера. Р. Вагнер. «Лоэнгрин».
22.30 **«КОРОЛЕВСКАЯ СВАДЬБА»**. Х/ф
0.10 «Элис и Сильви Кей: По вашим следам». Док. фильм
0.35 Классическая музыка. Л. Бернстайн. «Чудесный город» (дирижер С. Рэттл).
2.10 Джаз. Сольный концерт пианиста Гонсалеса.

ФИЛЬМ ДНЯ

ТНТ, 22.00

«АМЕРИКАНСКИЙ ПИРОГ». (США, 1999 г.)

Без совета взрослых новичкам не разобраться в отношениях с противоположным полом … (Юджин ЛЕВИ и Джейсон БИГГЗ)

Режиссеры: Пол Вейц, Крис Вейц.

В ролях: Джейсон Биггз, Крис Клейн, Томас Йен Николас, Элисон Хэннигэн, Шеннон Элизабет.

Комедия. Четверо друзей заключают соглашение о том, что к выпускному вечеру каждый из них должен лишиться девственности. В своих возмутительных попытках стать «настоящими мужчинами» парни встречают массу сюрпризов…

ПЕРВЫЙ КАНАЛ

5.00 Новости.
5.05 «Доброе утро!»
9.00 Новости.
9.20 «Малахов +».
10.20 «Модный приговор».
11.20 «Контрольная закупка».
12.00 Новости.
12.20 Сериал **«АГЕНТ НАЦИОНАЛЬНОЙ БЕЗОПАСНОСТИ»**. Сериал
13.20 «Детективы».
14.00 Другие новости.
14.20 «Понять. Простить».
15.00 Новости.
15.20 «Продавцы смеха».
16.00 Сериал **«ОГОНЬ ЛЮБВИ»**. Сериал

Валерия Забегаева

17.00 «Федеральный судья».
18.00 Вечерние новости.
18.20 «Пусть говорят».
19.10 **«СЛЕД».** Сериал
20.00 Сериал **«ПРИНЦЕССА ЦИРКА»**. Сериал
21.00 «Время».
21.30 **«МОРОЗОВ»**. Сериал
22.30 «Дети лейтенанта Шмидта».
23.30 Ночные новости.
23.50 «На ночь глядя».
0.40 Дневник XXX Московского международного кинофестиваля.
0.50 Фильм **«ЗВЕЗДНЫЙ ДЕСАНТ»**. Х/ф (США, 1997 г.)
Режиссер: П. Верховен. В ролях: К. ван Дин, Д. Ричардс.
Над человечеством нависла смертельная опасность. Несметные полчища гигантских жуков с далекой планеты угрожают всему живому во Вселенной.
3.00 Новости.
3.05 Фильм **«МИСС СЭДИ ТОМПСОН»**. Комедия (США, 1953 г.)
Режиссер: К. Бернхардт. В ролях: Р. Хейворт, Х. Феррер, А. Рэй.
Жизнь уныла для морских пехотинцев на сонном острове, но все меняется с прибытием на островок девчонки, которая не прочь развлечься!
4.30 «Детективы».

РОССИЯ Тула

5.00 «Доброе утро, Россия!»
6.35 **, 7.35, 8.35** «Местное время. Вести-Тула».
8.55 «Пусть всегда буду я. Лев Ошанин».
9.50 Сериал **«ПРАВО НА ЗАЩИТУ»**. Сериал

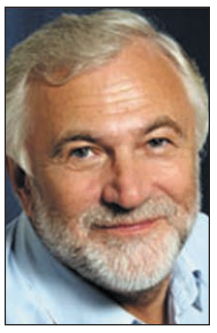
Валерий Зайцев

10.45 «Вести. Дежурная часть».
11.00 «Вести».
11.25 «Местное время. Вести-Тула».
11.45 Сериал **«ПРАВО НА ЗАЩИТУ»**. Сериал
12.45 **«ВЕЧНЫЙ ЗОВ»**. Х/ф
13.45 **«Пингвины»**. Мультфильм
14.00 «Вести».
14.20 «Местное время. Вести-Тула».
14.40 Сериал **«ВЗРОСЛЫЕ ИГРЫ»**. Сериал
15.35 «Суд идет».
16.30 Сериал **«КУЛАГИН И ПАРТНЕРЫ»**. Сериал
17.00 «Вести».
17.30 «Местное время. Вести-Тула».
17.50 «Вести. Дежурная часть».
18.05 Сериал **«ЖЕНЩИНА БЕЗ ПРОШЛОГО»**. Сериал
19.00 Сериал **«РОДНЫЕ ЛЮДИ»**. Сериал
20.00 «Вести».
20.30 «Местное время. Вести-Тула».
20.50 «Спокойной ночи, малыши!»
21.00 Сериал **«КОЛДОВСКАЯ ЛЮБОВЬ»**. Сериал
22.50 «Формула Келдыша. Просчет главного теоретика».
23.50 «Вести +».
0.10 Фильм **«ДЕВЯТЬ ЯРДОВ»**. Боевик (США, 2000 г.)
Режиссер: Дж. Линн. В ролях: Б. Уиллис, М. Перри, Р. Аркетт.
Николас Озерански – милый дантист, живущий в пригороде. Его новый сосед Джимми Тадески – горячий парень, скрывающийся от чикагской мафии.
2.05 «Дорожный патруль».
2.25 Фильм **«ТЫКВА»**. Х/ф (США, 2002 г.)
Режиссеры: Э. Эбрамс и Э.Л. Броудер. В ролях: Х. Харрис, К. Риччи, Б. Блетин.
Студентка и ее подруги решили позаниматься с группой душевнобольных, чтобы подготовить их к участию в спортивных состязаниях...
4.35 **«ХА»**. Сериал
4.45 «Вести. Дежурная часть».

НТВ

6.00 «Сегодня утром».
9.00 «Наше все!»
10.00 «Сегодня».
10.25 «Чистосердечное признание».
11.00 Сериал **«ОХОТА НА ГЕНИЯ»**. Сериал
13.00 «Сегодня».
13.35 Сериал **«МОРСКИЕ ДЬЯВОЛЫ»**. Сериал
15.30 «Чрезвычайное происшествие. Обзор».
16.00 «Сегодня».
16.30 Сериал **«ВОЗВРАЩЕНИЕ МУХТАРА»**. Сериал
18.30 «Чрезвычайное происшествие. Обзор».
19.00 «Сегодня».
19.40 **«ЗНАХАРЬ»**. Сериал
21.40 Сериал **«ЗАКОН И ПОРЯДОК»**. Сериал
22.40 «Сегодня».
23.05 Сериал **«СТАВКА НА ЖИЗНЬ»**. Сериал
0.55 «Главная дорога».
1.30 Фильм **«КТО Я?»** Боевик (Гонконг, 1998 г.)
Режиссер: Дж. Чан. В ролях: Дж. Чан, М. Ферре, М. Ямамото.
Агента ЦРУ, потерявшего память во время выполнения секретной миссии в Африке, подобрали туземцы. Он пытается узнать, кто он и что с ним случилось...
3.50 Сериал **«ВОЗВРАЩЕНИЕ МУХТАРА»**. Сериал
4.50 Сериал **«ЛЕБЕДИНЫЙ РАЙ»**. Сериал
5.35 **«ЗОРРО»**. Мультсериал (США).

ТВ ЦЕНТР Тула

6.00 «Настроение».
7.00 «Настроение. Тула».
8.30 **, 11.30, 14.30, 17.30, 19.50, 20.50** «События».
8.45 **, 14.45, 18.50, 2.55** «Петровка, 38».
8.55 **«ВРАЖЬИ ТРОПЫ»**. Х/ф
10.55 Сериал **«ЗОЛОТАЯ ТЕЩА»**. Сериал
11.45 **, 14.55** «История государства Российского».
11.55 **«ИЩИ ВЕТРА...»** Х/ф
13.40 «Момент истины».
16.30 Сериал **«ЧЕЛОВЕК ВОЙНЫ»**. Сериал
17.55 «Деловая Москва».
18.15 «21 кабинет».
19.00 «События. Тула» с субтитрами.
19.30 «Газпром. Мирная война». Док. Фильм.
19.55 «Лицом к городу».
21.05 Фильм **«ТОРГАШИ»**, 1-я и 2-я серии. Комедия
23.05 «Скандальная жизнь».
0.00 «События. 25-й час».
0.30 «За олимпийским золотом в Пекин».
1.00 Фильм **«ЗА ПРИГОРШНЮ ДОЛЛАРОВ».** Вестерн (Испания – Италия – ФРГ).
3.15 Сериал **«ЗАКОН ВОЛЬФА»**. Сериал (Германия).
4.15 Фильм **«КАДКИНА ВСЯКИЙ ЗНАЕТ»**. Х/ф

СТС Тула

6.00 **«ЧЕЛОВЕК-ПАУК»**. Мультсериал
6.55 **«СМЕШАРИКИ»**. Мультсериал
7.00 Сериал **, 10.30, 17.00 «МОЯ ПРЕКРАСНАЯ НЯНЯ»**. Сериал
7.30 Сериал **, 19.00 «ПАПИНЫ ДОЧКИ»**. Сериал
8.00 **, 20.00 «Я ЛЕЧУ»**. Сериал
9.00 **, 0.00** «6 кадров».
9.30 Сериал **, 21.00 «АТЛАНТИДА»**. Сериал
11.30 **«ДОЧКИ-МАТЕРИ»**. Сериал
12.30 Сериал **«ВСЯ ТАКАЯ ВНЕЗАПНАЯ»**. Сериал
13.00 **«ОЛИВЕР ТВИСТ»**. Мультсериал
13.30 **«ШАМАН КИНГ»**. Мультсериал
14.00 **«ПРИКЛЮЧЕНИЯ ВУДИ И ЕГО ДРУЗЕЙ»**. Мультсериал
14.30 **«ПРИКЛЮЧЕНИЯ ДЖЕКИ ЧАНА»**. Мультсериал
15.00 **«ПРИКЛЮЧЕНИЯ БАЗЗА ЛАЙТЕРА И ЗВЕЗДНОЙ КОМАНДЫ»**. Мультсериал
15.30 **«ШКОЛА ВОЛШЕБНИЦ»**. Мультсериал
16.00 Сериал **«САБРИНА – МАЛЕНЬКАЯ ВЕДЬМА»**. Сериал
16.30 «Галилео».
17.30 **«ГЕРОИ»**. Сериал
18.30 Городские истории
18.50 Музыка на канале
21.58 «Скажи!»
22.00 Фильм **«БЕССТРАШНЫЙ»**. Х/ф (США – Гонконг – Китай).
0.30 «Слава Богу, ты пришел!»
2.00 Сериал **«ТАНЦЫ ПОД ЗВЕЗДАМИ»**. Сериал
4.00 **«ЗВЕЗДНЫЙ ДЕСАНТ»**. Мультсериал

РЕН ТВ Тула

6.00 Утренний музыкальный канал.
6.30 **, 3.55** «Таиланд: путь Дао», Док. фильм ч. 2.
7.00 Сериал **«ДРУЗЬЯ»**. Сериал (США).
7.30 Сериал **, 20.00 «СОЛДАТЫ. ДЕМБЕЛЬСКИЙ АЛЬБОМ»**. Сериал
9.30 **, 12.30, 19.30, 23.30** «24».
10.00 **, 18.00** «В час пик».
11.00 «Час суда».
12.00 «Экстремальный протокол»
12.20 Музыка на канале
13.00 «Званый ужин».
13.55 Фильм **«ЛЮДИ МАФИИ»**. Боевик (США).
16.10 Сериал **«СЕКРЕТНЫЕ МАТЕРИАЛЫ»**. Сериал (США).
19.00 «Футбольная лихорадка»
19.10 Музыка на канале
22.00 «Чрезвычайные истории»: «Жители свалок».
23.00 «Вечер».
0.00 «Актуальное чтиво».
0.15 Фильм **«СПЯЩИЙ ЛАГЕРЬ»**. Ужасы (США).
1.55 Фильм **«СТРЕМИТЕЛЬНЫЙ СТРАХ»**. Триллер (Австралия).
4.25 Ночной музыкальный канал.

КУЛЬТУРА

6.30 Канал «Евроньюс».
10.00 **, 19.30, 23.30** «Новости культуры».
10.20 «В главной роли...»
10.40 **, 1.50, 2.50** Программа передач.
10.50 Фильм **«ДЕНЬ СВАДЬБЫ ПРИДЕТСЯ УТОЧНИТЬ»**. Х/ф
12.25 «Открытое письмо».
12.45 «Тем временем».
13.40 «Academia».
14.10 Сериал **«ДУБРОВСКИЙ»**, 1-я серия. Сериал
15.15 «Живое дерево ремесел».
15.30 «Монолог длиною в жизнь».
16.00 **«ЗВЕЗДНЫЙ ПЕС»**. Мультсериал (Австралия).
16.25 **«Кот в колпаке»**. Мультфильм
16.35 **«КАПИТАН»**. Х/ф
17.00 «Мигель де Сервантес». Док. фильм
17.10 «Все о животных», 20-я серия. Док. сериал
17.35 «Плоды просвещения».
18.00 **, 23.50** «Мелодия стиха».
18.05 «Кафедральный собор в Шибенике. Взгляд, застывший в камне». Док. фильм (Германия).
18.20 «Венок театров».
19.00 «Ночной полет».
19.55 **«СВИНАРКА И ПАСТУХ»**. Х/ф
21.15 «Грубиян и Галатея. Марина Ладынина». Док. фильм
22.00 «Больше, чем любовь».
22.45 Ток-шоу «Апокриф».
23.55 «Большой театр военных действий».
0.50 Фильм **«БАРХАТНЫЕ ПАЛЬЧИКИ»**, 1-я серия. Х/ф
1.55 «Машина времени», 1-я серия. Док. фильм (Великобритания).

ДОМАШНИЙ

6.30 «Немецкий алфавит для детей».
7.00 **, 20.30** «Домашние сказки».
7.30 **, 23.00 «МОЯ ЖЕНА МЕНЯ** Сериал **ПРИВОРОЖИЛА»**. Сериал
8.00 **, 15.00** «Судебные страсти».
9.00 **, 16.00** «Дела семейные с Е. Дмитриевой».
10.00 **, 3.10** «Все под контролем».
11.00 «Декоративные страсти».
11.30 «Незвездное детство». О. Аросева.
12.00 **, 1.25** «День на «Домашнем». Сделай мне ребенка.
13.00 Сериал **«СЕРДЦЕ БЬЕТСЯ ВНОВЬ...»** Драма
14.45 «Вкусы мира».
17.00 **, 4.00 «НАПЕРЕКОР СУДЬБЕ»**. Сериал
18.00 «Незвездное детство». В. Рыбин.
18.30 **, 2.25 «ДОКТОР ХАУС»**. Сериал
19.30 **«КЛОН»**. Сериал
21.00 Сериал **, 4.45 «ВИОЛА ТАРАКАНОВА. В МИРЕ ПРЕСТУПНЫХ СТРАСТЕЙ 3». «Фокус-покус от Василисы ужасной»**, 2-я серия. Сериал
22.00 Сериал **«ОНА НАПИСАЛА УБИЙСТВО»**. Детектив **«Погибший фотограф»**.
23.30 Фильм **«СЛУЖИЛИ ДВА ТОВАРИЩА»**. Х/ф
5.25 «Музыка на «Домашнем».

ТНТ Тула

6.00 Сериал **«ЛЮБОВЬ И ТАЙНЫ САНСЕТ БИЧ»**. Сериал
6.55 Глобальные новости.
7.00 **, 19.00** Такси.
7.30 **, 8.20, 14.20, 19.50, 0.30** TулаLive
7.45 Мультфильм
8.00 «Крутящий момент». Автомобильная программа
8.30 «Необъяснимо, но факт».
9.30 Сериал **, 10.00, 13.30, 18.00, 20.00, 20.30 «СЧАСТЛИВЫ ВМЕСТЕ»**. Сериал
10.30 Сериал **, 18.30 «ГУМАНОИДЫ В КОРОЛЕВЕ»**. Сериал
11.00 **«КРУТЫЕ БОБРЫ»**. Мультсериал
11.30 **«ШОУ РЕНА И СТИМПИ»**. Мультсериал
12.00 **«ПРИКЛЮЧЕНИЯ ДЖИММИ НЕЙТРОНА, МАЛЬЧИКА-ГЕНИЯ»**. Мультсериал
12.30 **«ГУБКА БОБ КВАДРАТНЫЕ ШТАНЫ»**. Мультсериал
13.00 «Тоталли Спайс».
14.00 **, 19.30, 0.10** Тула. Инструкция по применению
14.30 **, 21.00, 23.35, 3.45** «Дом 2».
16.05 Фильм **«АМЕРИКАНСКИЙ ПИРОГ»**. Комедия (США).
22.00 Фильм **«УЛЕТНЫЙ ТРАНСПОРТ»**. Комедия (США).
0.40 «Хит-парад дикой природы». Док. сериал
1.35 **«РАСПЛАТА»**. Боевик (Франция).
4.35 Сериал **«МОЕ ВТОРОЕ «Я»**. Сериал

ТВ-3 Тула

6.00 **, 8.15** Мультфильм.
6.45 **«УОЛТЕР МЕЛОН»**. Мультсериал
7.15 **«МИР БОББИ»**. Мультсериал
7.45 **«ЧТО С ЭНДИ?»** Мультсериал
9.00 Сериал **«БАФФИ – ИСТРЕБИТЕЛЬНИЦА ВАМПИРОВ»**, 79-я серия. Сериал (США).
10.00 Фильм **«ГОРЕЦ 2»**. Х/ф (Франция – Великобритания – Аргентина).
12.00 «Разрушители мифов». Док. фильм (США).
13.00 Сериал **«ЗВЕЗДНЫЕ ВРАТА»**, 198-я серия. Сериал (США).
14.00 Сериал **«КОСТИ»**, 38-я серия. Сериал (США).
15.00 Сериал **«БАФФИ – ИСТРЕБИТЕЛЬНИЦА ВАМПИРОВ»**, 80-я серия. Сериал (США).
16.00 **«УПС!»**
17.00 Сериал **«ЗВЕЗДНЫЕ ВРАТА»**, 199-я серия. Сериал (США).
18.00 Сериал **«ЗА ГРАНЬЮ ВОЗМОЖНОГО»**, 60-я серия. Сериал (США – Канада).
19.00 Сериал **«КОСТИ»**, 39-я серия. Сериал (США).
20.00 «Тайные знаки. Символ пиратского счастья». Док. фильм
21.00 Фильм **«ХЭЛЛОУИН: 20 ЛЕТ СПУСТЯ»**. Х/ф (США).
23.00 Сериал **«ЗА ГРАНЬЮ ВОЗМОЖНОГО»**, 59-я серия. Сериал (США – Канада).
0.00 Фильм **«КОРОЛЕВСКАЯ КОБРА»**. Х/ф (США).
2.20 Культ наличности.

LIFE

6.00 «Экспедиция вокруг света: три в одном».
6.55 **, 8.00, 11.20, 12.25, 14.15, 17.20, 18.55, 20.45, 22.55** Мультфильм
7.05 «Мое счастливое детство».
7.30 **, 11.30, 14.10, 15.30, 18.50, 19.30, 20.40, 21.30, 22.35, 23.25** Музыка.
7.35 **, 9.35, 11.35, 13.35, 15.35, 17.30, 19.35, 21.35, 23.35** TV-shop.
8.15 **, 20.35** «Моменты истины».
8.25 **, 21.00** «Внезапная слава».
8.30 **, 10.05 «ТЕАТР»**. Х/ф
12.00 «Величайшие реки».
12.35 «На всех широтах».
12.45 «60-ые. Десятилетие Beatles». Док. фильм
14.05 «Заграница».
14.50 «Здоровая команда».
15.10 **, 20.55** «Роскошные отели мира».
15.20 «Хочу все знать».
16.00 **«НЕ СОШЛИСЬ ХАРАКТЕРАМИ»**. Х/ф
18.00 «Религии мира».
19.00 «Секретный кинематограф». Док. фильм
20.00 «Калейдоскоп цветов».
20.30 «Жизнь дикой природы».
21.05 «Изюминка».
22.05 «Выдающиеся исторические личности».
22.30 «Природные лекарства».
22.40 «Отчего и почему».
23.05 «В отрыв!»

NATIONAL GEOGRAPHIC

6.00 Худшие тюрьмы Америки: Преданность до гроба.
7.00 С точки зрения науки – Дело о планете Земля: Хаббл: главный телескоп мира.
8.00 Затерянный мир: У биллабонга. Ядовитые лягушки.
9.00 **, 15.00** Путеводитель по миру для гурманов: Индия.
9.30 **, 15.30** Путеводитель по миру для гурманов: Новая Зеландия.
10.00 Суперсооружения: Супернебоскреб Нью-Йорка.
11.00 **, 16.00** Расследования авиакатастроф: Взрывопасная улика.
12.00 **, 17.00** Секунды до катастрофы: Азиатское цунами.
13.00 С точки зрения науки – Дело о планете Земля: Рождение Америки.
14.00 Суперсооружения: Супермосты – Греция.
18.00 В мире диких животных.
18.30 Хроники живой природы.
19.00 Созданные убивать: Стаи.
20.00 Затерянный мир: Обманщики животного мира.Живые ископаемые Амазонии.
21.00 Мегаполисы: Тайбей.
22.00 **, 4.00** Секунды до катастрофы: Обрушение супермаркета.
23.00 **, 2.00, 5.00** Расследования авиакатастроф: Самолет, который молчал.
0.00 **, 3.00** Секунды до катастрофы: Авиакатастрофа в Вашингтоне.
1.00 С точки зрения науки – Дело о планете Земля: Рождение жизни.

EXPLORER

7.00 **, 13.00** «В поисках чудовища Лох-Несс». Док. фильм (Великобритания).
8.00 **, 14.00** «Иян Райт пересекает Америку». Док. сериал (Великобритания).
9.00 **, 15.00** «Дрэгстер против дрэгстера». Док. сериал (Канада).
10.00 **, 16.00** «Суперсыщик». Док. сериал (США).
11.00 **, 17.00** «Дневники смерти». Док. сериал (Великобритания).
11.30 **, 17.30** «Охотники за наградами»: наемная полиция Америки». Док. сериал (Великобритания).
12.00 **, 12.30, 18.30** «Охотники за похитителями скота». Док. сериал (Австралия).
18.00 «Охотники за похитителями скота». Док. сериал (Австралия).
19.00 «Наука – о лете и зиме». Док. сериал (США).
20.10 «Полет: Север-Юг». Док. фильм (Великобритания).
21.00 **, 21.30** «Чудеса тюнинга». Док. сериал (США).
22.00 «География преступлений и наказаний». Док. фильм (США).
23.00 «Золотой десант». Док. фильм (Франция).
0.00 «Эпидемия киберсекса». Док. фильм (Великобритания).

DISCOVERY

6.00 **, 13.45** Рождение мотоцикла: Харлей.
6.25 **, 14.10** Супервойны на свалке: Пожарные машины.
7.20 Заезды: Быстро вперед, быстро назад.
8.15 Как это работает.
9.10 Помешанные на трюках: На велосипеде по рельсам.
9.40 Невероятная скорость: Два колеса лучше.
10.05 Разрушители легенд: Надувные трапы.
11.00 Махинаторы: Lancia delta integrale.
11.55 Заезды: Вест Сайд.
12.50 **, 5.05** Первая десятка: Десять лучших танков.
15.05 **, 1.00** Помешанные на трюках: Прыжок через фонтан.
15.35 **, 1.25** Невероятная скорость: Гоночные лодки.
16.00 **, 3.45** Создай мотоцикл: Англия.
17.00 **, 4.40** Как это работает.
17.30 Как это работает, 61-я серия.
18.00 **, 2.50** Американский чоппер: Фантастический мотоцикл.
19.00 Разрушители легенд: Разрушители мифов снова в седле.
20.00 Грязная работенка: Разведение страусов.
21.00 **, 1.55** Китайцы творят чудеса: Китайский национальный театр.
22.00 Действительно большие вещи.
23.00 Архивы ФБР: Смертельная выплата.
0.00 Расшифровка катастрофы: Жара.

ANIMAL PLANET

8.00 **, 12.00** Самые забавные животные планеты, 10-я серия.
8.30 **, 12.30** Разрушители стереотипов, 7-я серия.
9.00 **, 18.00** Ветеринарная скорая помощь, 94-я серия.
9.30 **, 18.30** СОС дикой природы, 4-я серия.
10.00 Самый лучший пес,.
11.00 Финикс: Скорая ветеринарная помощь: Мой бродячий пони.
13.00 Зоопарк, который сумел...: До открытия осталось...
14.00 Приключения Корвина: Львиный Коготь.
15.00 Лицом к лицу с белым медведем.
16.00 **, 20.00** Заповедник в дебрях Африки, 9-я серия.
17.00 СОС дикой природы.
19.00 Полиция Хьюстона – отдел по защите животных: Помойная собака.
21.00 **, 3.00** Самый лучший пес, 7-я серия.
22.00 **, 4.00** Саба и секрет носорога.
23.00 **, 5.00** Спасение видов: Гориллы у последнего предела.
0.00 **, 6.00** Территория животных: Еще одна попытка.
1.00 **, 7.00** Территория животных: Брошенные животные.
2.00 СОС дикой природы, 5-я серия.
2.30 Скорая ветеринарная помощь: Двое в зоопарке.

TRAVEL CHANNEL

8.00 **, 0.00, 3.00** Всемирный путешественник.
9.00 **, 1.00** От Пекина до Парижа.
9.30 **, 1.30** Путешествия Каприс.
10.00 Землепроходцы.
10.30 Такси за $100.
11.00 Страсть к путешествиям.
11.30 Ятра – путешествия по Индии.
12.00 Роскошные путешествия.
12.30 **, 19.00** Вкус Перу.
13.00 Всемирный путешественник.
14.00 В Азии на распутье.
14.30 Лучшие места для дайвинга.
15.00 Калифорнийский гольф.
15.30 Путешествие со вкусом.
16.00 Скоро открытие.
16.30 Голливуд и вино.
17.00 Всемирный путешественник.
18.00 Землепроходцы.
18.30 **, 23.30** Роскошные путешествия с Варуном Шармой.
19.30 Жаждущий странник.
20.00 Всемирный путешественник.
21.00 **, 5.00** Гид «Трэвел Ченнел» по Иордании.
21.30 **, 5.30** Далекие берега.
22.00 **, 6.00** Флойд открывает.
22.30 **, 6.30** Роскошные путешествия.
23.00 **, 7.00** Пропуск в мир приключений.
2.00 Всемирный путешественник.
7.30 Такси за $100.

РОССИЯ-СПОРТ

6.00 «Летопись спорта».
6.45 **, 9.00, 12.45, 18.05, 21.05, 1.20** «Вести-спорт».
7.00 **, 8.05** «Зарядка с чемпионом».
7.15 **«Приключения капитана Врунгеля»**. Мультфильм
7.35 **«ПРИНЦЕССА ШЕХЕРЕЗАДА»**. Мультсериал (Франция).
8.15 **«БОЛЬШАЯ ВОЛНА»**. Сериал
8.45 «Мастер спорта».
9.10 **, 18.15** «Неделя спорта».
10.15 **, 4.05** «Сборная России».
10.45 **, 2.05** Волейбол. Мировая лига. Мужчины. Куба – Россия.
12.55 **, 0.50** Автоспорт. Ралли-рейд Санкт-Петербург – Пекин «Трансориенталь – 2008».
13.25 **, 1.30** Пулевая стрельба. Чемпионат России.
14.00 Легкая атлетика. Кубок Европы.
19.20 «Скоростной участок».
19.50 Академическая гребля. Кубок мира.
21.25 Легкая атлетика. Международный турнир по многоборью.
23.30 Маунтинбайк. ЧМ.

7-ТВ

5.00 Super-утро.
5.00 – **4.00** «7 новостей». Каждый час
8.05 Футбол. Чемпионат России. Женщины. «Надежда» (Ногинск) – «Звезда-2005» (Пермь).
9.05 **, 14.05, 21.05** NBA Live!
9.20 **, 21.35** Автоспорт России.
9.35 Гонки RTCC.
10.05 Ралли – рейды России.
10.20 Классика: Barcelona.
11.05 Классика: NHL.
12.05 **, 19.05** Диалоги о рыбалке.
12.20 **, 12.35** Настольный хоккей.
13.05 **, 17.20, 23.05** X-treme 99,9.
14.20 NASCAR: Sprint Cup, эт. 16.
15.05 Racing World.
15.35 **, 20.05, 4.15** Outrageous and Courageous.
16.05 Предельная глубина.
16.20 Wrestling: опасная зона.
17.05 Планета рыбака.
18.05 Мир подводной охоты.
18.20 Экстрим: начало века.
19.20 Лучшие матчи английской Премьер-Лиги.
20.20 Гольф. Европейская неделя.
21.20 Картинг.
22.05 Moto GP. Гран-При Великобритании.
22.35 Off-Road Drive.
0.05 Дартс (PDC World Darts Championship-2008).
1.05 «Ночной выигрыш».
2.05 **, 3.05** Спортмания.

EUROSPORT

10.30 Экстремальный спорт. Молодежная зона.
11.00 **, 13.30** Футбол. Евро-2008. Журнал.
11.30 Маунтинбайк. ЧМ.
12.30 Пляжный футбол. Евролига. Финал.
14.00 **, 18.00, 20.15, 1.30** Футбол. Евро-2008. Четвертьфинал.
16.00 Снукер. Мировая серия.
17.45 **, 20.00** Футбол. Евро-2008. Новости.
22.00 Футбол. Евро-2008. Новости.
22.15 Бокс. Г. Старкс (США) – А. Ледесма (Колумбия).
23.00 Бокс.

EURONEWS

8.00 – **12.30** Новости за завтраком. Каждые 30 минут.
13.00 **,13.30, 14.00, 14.30, 17.00, 17.30, 18.00, 18.30** Новости и стиль жизни.
13.17 **, 13.47, 17.17, 17.47** Европейцы.
14.17 **, 18.17** Парламент.
14.47 **, 18.47** Ле маг.
15.00 **, 15.30, 16.00, 16.30** Новости за ланчем.
19.00 – **3.30** Вечерние новости. Каждые 30 минут.
4.00 – **7.30** Подробные ночные новости. Каждые 30 минут.

ПЯТЫЙ КАНАЛ

6.00 **, 6.35, 7.00, 7.35, 8.00, 8.35, 9.00** «Утро в большой стране».
6.30 **, 7.30, 8.30, 9.30, 10.30, 12.30, 14.30, 18.30** «Сейчас».
6.50 **, 7.50, 8.50, 23.10** «Сейчас о спорте».
9.40 «Живая история». «Великое противостояние».
10.35 **«КАРМЕЛИТА»**. Сериал (Россия).
11.30 «Африка. Беспокойные воды». Док. фильм (Великобритания).
12.45 «Телохранитель Черчилля». Док. сериал (Великобритания).
13.40 Ток-шоу «Энергичные люди».
14.45 «Открытая студия».
15.45 «Дом быта».
16.00 **«ВОЛШЕБНИК ИЗУМРУДНОГО ГОРОДА»**. Мультсериал (СССР).
16.50 **«СТАРШЕКЛАССНИКИ 2»**. Сериал (Россия).
17.25 **, 21.00** «Экстренный вызов 112».
17.30 **«ЛЮБОВЬ КАК ЛЮБОВЬ»**. Сериал (Россия).
19.05 **«БЫВШАЯ»**. Сериал (Россия – Украина).
20.00 «Инспектор Морс». Док. сериал (Великобритания – США).
21.30 «Сейчас о главном».
22.15 «Живая история». «Построить ракету».
23.25 **«МАНЧЖУРСКИЙ КАНДИДАТ»**. Драма (США).
1.55 **«БРЮСТЕР МАККЛАУД»**. Х/ф (США).
3.55 **«КОГДА НАСТАНЕТ НОЧЬ»**. Х/ф (Великобритания).

ДТВ

6.00 Удачное утро.
6.50 Музыка.
6.55 Телемагазин.
7.25 Мультфильм.
8.30 **, 20.00** Самое смешное видео.
9.00 **, 19.30** Осторожно, модерн 2!
9.30 **, 14.00 «КОМИССАР РЕКС»**. Сериал
10.30 **«ОТРЯД»**. Х/ф
12.30 «Утомленные славой. Вадим Казаченко». Док. фильм
13.00 **«КРУТОЙ УОКЕР»**. Сериал
15.00 **, 21.30 «БЕЗМОЛВНЫЙ СВИДЕТЕЛЬ»**. Сериал
15.30 **, 22.00 «CSI. МЕСТО ПРЕСТУПЛЕНИЯ ЛАС-ВЕГАС»**. Сериал
16.30 **«ЗОЛОТОИСКАТЕЛИ»**. Х/ф
18.30 **, 23.30** Чудеса со всего света.
20.30 Самое невероятное видео.
23.00 **, 0.55** Голые и смешные.
0.25 Карданный вал +.
1.25 **«ИЕРИХОН. ГОРОД ОБРЕЧЕННЫХ»**. Сериал
2.10 Ночной клуб.
4.10 **«СЕКРЕТНЫЙ АГЕНТ МАКГАЙВЕР»**. Сериал

РБК

6.00 – **5.30** Новости. Каждые 30 минут.
6.10 **, 6.35, 7.15, 7.35, 8.15, 8.35, 9.15, 10.10, 11.15, 12.10, 13.10, 14.10, 15.10, 16.10, 17.15, 19.10, 20.10, 23.15, 2.10, 3.10, 4.10, 5.10** Рынки.
6.20 **, 7.10, 7.40, 8.10, 9.10, 10.20, 4.35, 5.40** Обзор российской прессы.
6.45 **, 7.20, 8.20, 8.40, 9.20, 10.35, 5.45** Обзор зарубежной прессы.
6.50 **, 9.50, 18.50** Азбука инвестора.
7.25 **, 8.25, 9.25, 10.25** Autonews.
7.45 **, 8.45, 5.50** Бизнес-стиль.
7.50 **, 16.20, 21.35, 0.20, 2.20, 4.20** Отдых и туризм.
8.50 **, 14.50, 17.50, 1.50, 5.20** Звездная пыль.
9.35 **, 21.40, 1.35, 4.40** Зарубежный бизнес.
10.40 Рынки. Спецвыпуск.
11.20 В фокусе.
12.15 **, 14.35, 18.35** Новости компаний.
12.35 Капитал. Обзор рынка ОФБУ.
13.35 **, 3.35** Сфера интересов.
13.55 Назначения и отставки.
15.20 В фокусе.
16.35 Капитал.
17.35 Рынки. Спецвыпуск.
18.10 Рынки. Спецвыпуск.
19.35 **, 2.35** Недвижимость.
20.35 Диалог.
21.00 **, 1.00** Интрига дня.
22.00 **, 0.30** Мир сегодня.
22.35 Наши деньги.
23.35 Сфера интересов.
0.10 Рынки. Спецвыпуск.

ЗВЕЗДА

6.00 «Моя страна». Док. сериал
6.15 «100 мест, которые надо увидеть за свою жизнь».
6.30 Мультфильм.
7.00 **«КРИМИНАЛЬНЫЙ КРОССВОРД»**. Сериал **«Любовь Яна»**. (Австрия).
7.50 **, 14.15** «Настоящее время».
8.00 «Юлия Рутберг о Юрии Яковлеве» из цикла «Кумиры о кумирах». Док. сериал
9.00 **, 13.00, 16.00, 18.00, 22.00** Новости.
9.15 **«ЗАКОН»**, 1-я серия. Х/ф
10.15 «Петербург от А до Я». Док. сериал
10.45 «Опасность крупным планом». Док. сериал
11.15 **«ГОСТЬЯ ИЗ БУДУЩЕГО»**, 2-я серия. Х/ф
12.30 **, 17.30** «Путеводная звезда».
13.15 «Управляя мечтой» из цикла «Суперкорабли». Док. фильм
14.35 **«ИНСПЕКТОР ГАИ»**. Х/ф
16.15 **, 1.30 «МАЛЬЧИК И ДЕВОЧКА»**. Х/ф
18.30 **«КРИМИНАЛЬНЫЙ КРОССВОРД»**. Сериал **«Кровь не вода»**. (Австрия).
19.30 **«УХОДЯ – УХОДИ»**. Х/ф
21.10 «Юлиан Семенов. Информация к размышлению». Док. фильм
22.25 **«ЗАКОН»**, 2-я серия. Х/ф
23.25 «Вход воспрещен».
23.55 **«ДЕНЬ КОМАНДИРА ДИВИЗИИ»**. Х/ф
2.50 **«ОБРЫВ»**. Х/ф
5.05 «Борьба за выживание». Док. сериал

ТВ-1000

4.00 **, 22.00 «ОТКРЫТОЕ МОРЕ»**. Триллер (США).
5.30 **«ТРАФФИК»**. Триллер (Германия – США).
6.00 **«СПЯЩИЕ»**. Драма (США).
8.00 **«СОВЕРШЕННЫЕ НЕЗНАКОМЦЫ»**. Комедия (США).
9.30 **«БРАТЬЯ БЛЮЗ»**. Мюзикл (США).
12.00 **«БРАТЬЯ БЛЮЗ-2000»**. Мюзикл (США).
14.00 **«ЛОВИ УДАЧУ, ИЛИ ПОВЕЗЛО, ТАК ПОВЕЗЛО»**. Комедия (США).
15.30 **«ГОЛОВОКРУЖЕНИЕ»**. Триллер (США).
18.00 **«СМОКИ И БАНДИТ»**. Комедия (США, 1977 г.)
Режиссер: Х. Нидем. В ролях: Б. Рейнольдс, С. Филд, Дж. Рид.
Отчаянный водитель грузовика вместе с закадычным другом берется доставить по назначению контрабандный груз в рекордно короткий срок, пытаясь уйти от преследования...
20.00 **«ДЕНЬГИ НА ДВОИХ»**. Драма (США).
0.00 **«ВЕРСИЯ 1.0»**. Триллер (США – Румыния – Исландия).
1.30 **«ОНА НЕНАВИДИТ МЕНЯ»**. Комедия (США).

МТВ

6.00 **, 6.35, 7.05, 7.35, 8.05, 8.35, 9.05** MTV-Fresh.
6.30 **, 7.00, 7.30, 8.00, 8.30, 9.00, 15.00, 23.45** News блок.
9.30 **, 21.50 «СТУДЕНТЫ»**. Сериал
10.30 **, 20.55 «ТУРЕЦКИЙ ДЛЯ НАЧИНАЮЩИХ»**. Сериал
11.25 Киночарт.
11.55 **, 23.55** MTV-Mix.
15.10 Уже можно.
15.35 Гламурная школа выживания.
16.05 **, 19.30** Следующий.
16.30 Стоп! Снято.
16.40 Да здравствует Бэм!
17.05 **, 20.30** Тачку на прокачку.
17.35 Страшно интересно.
18.05 Live с «Дискотекой Авария».
18.35 Самые сексуальные.
20.00 Виртуалити.
22.50 **«КЛИНИКА»**. Сериал
1.00 MTV-Chillout.

ТЕЛЕКЛУБ

20.00 **«АЭРОПОРТ»**
21.00 **«ЗАЩИТА КРАСИНА»**
22.00 **«ПЕПЕЛ ФЕНИКСА»**
23.00 **«РАФФЕРТИ»**
0.30 **«ЖИЗНЬ КЛИМА САМГИНА»**
2.00 **«АЭРОПОРТ»**
3.00 **«ЗАЩИТА КРАСИНА»**
4.00 **«ПЕПЕЛ ФЕНИКСА»**

JETIX

8.00 **, 8.25, 14.50, 15.15 «ДЕТКИ ИЗ КЛАССА 402».**
8.50 **«ШКОЛА СУРИКЕНОВ».**
9.15 **«TEAM GALAXY».**
9.35 **, 14.00, 14.25, 21.00, 23.20 «ТОТАЛИ СПАЙС».**
10.00 **«КАПИТАН ФЛАМИНГО».**
10.15 **, 15.40 «ЛЕНТЯЕВО».**
10.40 **«ИГГИ АРБАКЛ».**
10.50 **, 16.05, 21.20 «MONSTER BUSTER CLUB».**
11.15 **, 17.45, 18.10, 21.45, 0.30 «МИСТИЧЕСКАЯ ВЛАСТЬ БОЕВЫХ РЕЙНДЖЕРОВ».**
11.40 **, 12.05, 18.35, 19.00, 23.40, 0.05 «H2O – ПРОСТО ДОБАВЬ ВОДЫ».**
12.30 **, 12.55, 19.30, 19.55 «ЧАРОДЕЙКИ».**
13.20 **, 20.15 «ТУТЕНШТЕЙН».**
13.40 **, 20.40 «СЕМЕЙКА ТОФУ».**
16.30 **, 16.55 «ЧТО С ЭНДИ?»**
17.20 **, 23.00 «ХВОСТАТЫЕ ВОЯКИ».**
22.15 **, 22.40, 1.20, 1.40 «НАРУТО».**
0.55 **«МИСТИЧЕСКАЯ ВЛАСТЬ БОЕВЫХ РЕЙНДЖЕРОВ».**

HALLMARK

0.45 **«ЛЕВ ЗИМОЙ»**, Драма ч. 1.
2.30 **«БЕГЛЫЙ ДОМ»**. Х/ф
4.15 **«ШПИОНЫ, ЛОЖЬ И ГОЛЫЕ БЕДРА»**. Комедия (США).
6.00 **«ЦВЕТНОЙ ДОМ»**. Х/ф (США).
8.00 **, 14.30 «КРАЙНЯЯ МЕРА»**. Х/ф (США).
10.00 **, 16.30 «ДОЧЕРИ МАКЛЕОДА 6»**, Сериал ч. 161. (Австралия).
11.00 **, 17.30 «ВОЗВРАЩЕНИЕ ЛИЛИ»**. Х/ф (США, 2003 г.)
Режиссер: М. Гринуолд. В ролях: В. Мэдсен, Л. Казан, Дж. Момоа.
Эмма Берк, неудачно вышедшая замуж мать двоих детей, приезжает на Гаваи, чтобы присутствовать на похоронах Лили, заменившей ей в детстве родную мать.
12.45 **, 19.15 «БУМАЖНЫЙ ДЕТЕКТИВ»**. Детектив США.
21.00 **, 23.45 «ОТДЕЛ МОКРЫХ ДЕЛ»**, Сериал ч. 6.
22.00 **«УБИЙСТВА В МИДСОМЕРЕ – X»**, Детектив ч. 6. (Великобритания).

Муз-ТВ

5.00 **, 8.30, 13.45, 0.10, 3.00** «Муз-ТВ хит».
6.00 **, 10.00, 2.00** «Наше».
7.00 **, 16.15, 23.00** «Твой выбор».
8.00 **, 12.00, 17.50, 22.50** Pro-новости.
8.10 «Лола и Вирджиния».
11.00 «Страшно красивые».
12.15 **, 19.00** «Вкус любви».
13.15 **, 18.00** «Я мечтаю».
14.50 «Звезды под прицелом».
15.45 «FAQ».
17.15 **, 22.25** «Дима Билан. Жизнь против правил».
18.30 **, 21.55** Smesh.no.
20.00 «Мультяшка».
20.25 «Pro-кино».
20.55 «Ближе к звездам».

MEZZO

7.00 **, 15.30** Дивертимеццо.
12.00 Классическая опера. К. Монтеверди. «Коронация Поппеи».
14.50 Классическая музыка. Ансамбль барокко города Лиможа: К. Коэн; Ж.-К. Спинози и его ансамбль: Музыкальный портрет.
20.15 «Французские мелодии: Филипп Жарусски». Док. фильм
20.40 Классическая музыка. Концерт из произведений Сен-Санса и Мендельсона на Пасхальном фестивале в Довиле.

ДЕТСКИЙ МИР

6.00 **, 10.00, 14.00** Мультфильмы: **«Сладкая сказка»**, **«Дядя Миша»**, **«Мышонок и красное солнышко»**.
6.35 **, 10.35, 14.35 «ВОЛШЕБНИК ИЗУМРУДНОГО ГОРОДА»**. Мультсериал **«Элли в волшебной стране»**.
7.00 **, 11.00, 15.00 «Персей»**. Мультфильм
7.20 **, 11.20, 15.20** Мультфильмы: **«Четверо с одного двора»**, **«Когда зажигаются елки»**, **«Мой зеленый крокодил»**.
8.00 **, 12.00 «БЕЛЫЙ ФЛЮГЕР»**. Х/ф
9.20 **, 13.20 «Путешествие муравья»**. Мультфильм
9.30 **, 13.30** Мультфильмы: **«Шиворот-навыворот»**, **«Королевский бутерброд»**, **«Каша из топора»**.
16.00 Мультфильмы: **«Сказка про лень»**, **«Как будто»**, **«Пудель»**, **«Лесная история»**.
16.40 **«ВОЛШЕБНИК ИЗУМРУДНОГО ГОРОДА»**. Мультсериал **«Дорога из желтого кирпича»**.
17.00 **«Геракл у Адмета»**. Мультфильм
17.20 Мультфильмы: **«Сын камня»**, **«Приезжайте в гости»**, **«Мальчик как мальчик»**.
18.00 Киноальманах «Мальчишки».
19.25 **«Ивашко и Баба-Яга»**. Мультфильм
19.40 **«Три мешка хитростей»**. Мультфильм

XXI ВЕК

10.00 **, 18.00, 2.00 «ЛЕОНАРДО»**, 2-я серия. Драма (Италия).
10.55 **, 18.55, 2.55 «СТРАСТИ ПО ЛЮТЕРУ»**. Драма (Германия).
13.00 **, 21.00, 5.00 «РАЗБОРКА В БРОНКСЕ»**. Триллер (США).
14.35 **, 22.35, 6.35 «БРЕЙК-ПОЙНТ»**. Мелодрама (Польша).
16.15 **, 0.15, 8.15 «ДУПЛЕТ»**. Драма (Латвия).

ТДК

7.00 **, 10.49, 11.49, 12.49, 13.49, 14.21, 16.49, 17.49, 18.49, 19.49** Музыка.
8.05 **, 15.00, 23.00** Все лучшее, для вас.
8.35 **, 11.00, 18.00** Красотка.
9.00 С добрым утром, любимая!
10.00 **, 17.00** Истории успеха.
12.00 Наши дети.
13.00 **, 19.00** Ваш доктор.
14.00 Домашняя кухня.
14.31 **«НЕПРИДУМАННЫЕ ИСТОРИИ»**, 75-я серия. Сериал
16.00 Твой дом.
20.00 Зеркало жизни.
21.00 Ваш личный психолог.
22.00 Сексуальная революция.
23.30 **«НЕПРИДУМАННЫЕ ИСТОРИИ»**, 76-я серия. Сериал

МИР

5.55 Афиша.
6.00 **, 7.00, 8.00, 9.00, 0.00, 1.00, 2.00, 3.00** Новости Содружества.
6.05 **, 7.05, 8.05, 2.10, 3.35** Содружество live.
6.30 «Странные жилища». Док. сериал
7.20 «Удачная покупка».
7.40 «Тик-так».
8.30 **, 20.35** «Кому на Руси жить хорошо...»
9.05 **, 2.35** «Самое-самое». Док. сериал
10.05 **, 21.05** «Спорная территория».
11.05 **«ДИКАЯ ЛУНА»**. Сериал
12.05 **, 19.30 «ПРИКЛЮЧЕНИЯ МАГА»**. Сериал
13.05 **, 0.30 «ВЛЮБЛЕННАЯ РЫБКА»**. Х/ф
15.05 **«КЛИФФОРД»**. Мультсериал
15.30 **«ОБЖ»**. Сериал
16.20 **, 0.25** «Студия 60-90».
16.25 «Следователи и экстрасенсы». Док. сериал
16.55 Афиша прайма.
17.05 «Час суда. Дела семейные».
18.05 **«ЛЮБОВЬ КАК ЛЮБОВЬ»**. Сериал
19.20 «Акценты».
22.20 **«АГЕНТСТВО НЛС»**. Сериал
23.30 «Кома».

ШКОЛЬНИК

7.55 **, 15.55, 23.55** Программа передач.
8.00 **, 16.00, 0.00** Москва на все времена. «Начало Москвы».
8.30 **, 16.30, 0.30** Подготовка для абитуриентов. Литература 10 класс. «Творчество А.П. Чехова».
9.15 **, 17.15, 1.15** Телевикторина.
9.25 **, 17.25, 1.25** Подготовка для абитуриентов. Алгебра 10 класс. «Исследование функций (повторение)».
10.10 **, 18.10, 2.10** История техники в рассказах. «Свет в конце тоннеля».
10.30 **, 18.30, 2.30** Подготовка для абитуриентов. Литература 11 класс. «Военная тема. В. Гроссман. Роман «Жизнь и судьба», ч. 1.
11.15 **, 19.15, 3.15** Педсовет «Традиции образования». «Дополнительное образование».
11.35 **, 19.35, 3.35** Подготовка для абитуриентов. Алгебра 11 класс. «Тригонометрические уравнения».
12.30 **, 20.30, 4.30** Маркиза.
13.30 **, 21.30, 5.30** «Уроки малого предпринимательства». Док. сериал
13.45 **, 21.45, 5.45** Мультфильмы.
14.00 **, 22.00, 6.00 «НАСРЕДДИН В БУХАРЕ»**. Х/ф
15.20 **, 23.20, 7.20** Великие живописцы мира. «Ян Бартолд Йонгкинд».

ФИЛЬМ ДНЯ — ТВ-1000, 20.00

«ДЕНЬГИ НА ДВОИХ». (США, 2005 г.)

Когда-то Уолтер (Аль ПАЧИНО) уже предлагал несговорчивому футболисту выгодные аферы...

Режиссер: Д.Дж. Карузо.

В ролях: Аль Пачино, Мэттью МакКонахи, Рене Руссо, Арманд Ассанте, Джереми Пивен.

Драма/Комедия/Триллер. Форвард успешной футбольной команды Брэндон, получив травму и навсегда распрощавшись со спортивной карьерой, вынужден искать иные способы заработка. Тут-то он и вспоминает знаменитого букмекера Уолтера...

ПЕРВЫЙ КАНАЛ

- **5.00** Новости.
- **5.05** «Доброе утро!»
- **9.00** Новости.
- **9.20** «Малахов +».
- **10.20** «Модный приговор».
- **11.20** «Контрольная закупка».
- **12.00** Новости.
- **12.20** Сериал **«АГЕНТ НАЦИОНАЛЬНОЙ БЕЗОПАСНОСТИ»**. Сериал
- **13.20** «Детективы».
- **14.00** Другие новости.
- **14.20** «Понять. Простить».
- **15.00** Новости.
- **15.20** «Рождение легенды».
- **16.00** Сериал **«ОГОНЬ ЛЮБВИ»**. Сериал
- **17.00** «Федеральный судья».
- **18.00** Вечерние новости.
- **18.20** «Пусть говорят».
- **19.10** **«СЛЕД».** Сериал
- **20.00** Сериал **«ПРИНЦЕССА ЦИРКА»**. Сериал
- **21.00** «Время».
- **21.30** **«МОРОЗОВ»**. Сериал
- **22.30** ЧЕ по футболу 2008. Полуфинал. Прямой эфир.
- **0.40** Дневник XXX Московского международного кинофестиваля.
- **0.50** Фильм **«7 СЕКУНД»**. Х/ф (Румыния – Швейцария – Великобритания, 2005 г.)

Уэсли Снайпс

Режиссер: С. Феллоуз. В ролях: У. Снайпс, Т. Аутуэйт, Т. Хассан.
Джон – вор, способный проникнуть сквозь самые изощренные сигнальные системы. Однажды герою попадает в руки картина Ван Гога, которая стоит миллионы...

- **2.40** Фильм **, 3.05 «ГАМИЛЬТОНЫ»**. Триллер (США, 2006 г.)

Режиссер: братья Бутчеры. В ролях: К. Кнауф, С. Чайлд, Дж. МакКелхир.
Трое братьев и сестра, недавно потерявшие родителей, переезжают в другой город. Окружающие считают их нормальной американской семьей – дружной и работящей.

- **3.00** Новости.
- **4.10** Сериал **«ГОВОРЯЩАЯ С ПРИЗРАКАМИ»**. Сериал

РОССИЯ Тула

- **5.00** «Доброе утро, Россия!»
- **6.35 , 7.35, 8.35** «Местное время. Вести-Тула».
- **8.55** «Покушение на Данаю».
- **9.50** Сериал **«ПРАВО НА ЗАЩИТУ»**. Сериал
- **10.45** «Вести. Дежурная часть».
- **11.00** «Вести».
- **11.25** «Местное время. Вести-Тула».
- **11.45** Сериал **«ПРАВО НА ЗАЩИТУ»**. Сериал
- **12.45** **«ВЕЧНЫЙ ЗОВ»**. Х/ф
- **13.50** **«Веселый огород»**. Мультфильм
- **14.00** «Вести».
- **14.20** «Местное время. Вести-Тула».
- **14.40** Сериал **«ВЗРОСЛЫЕ ИГРЫ»**. Сериал
- **15.35** «Суд идет».
- **16.30** Сериал **«КУЛАГИН И ПАРТНЕРЫ»**. Сериал
- **17.00** «Вести».
- **17.30** «Местное время. Вести-Тула».
- **17.50** «Вести. Дежурная часть».
- **18.05** Сериал **«ЖЕНЩИНА БЕЗ ПРОШЛОГО»**. Сериал
- **19.00** **«РОДНЫЕ ЛЮДИ»**. Сериал
- **20.00** «Вести».
- **20.30** «Местное время. Вести-Тула».
- **20.50** «Спокойной ночи, малыши!»
- **21.00** Сериал **«КОЛДОВСКАЯ ЛЮБОВЬ»**. Сериал

Любовь Тихомирова

- **22.50** «Бунт Ихтиандра. Александр Беляев».
- **23.50** «Вести +».
- **0.10** Фильм **«МАТРОС С «КОМЕТЫ»**. Комедия («Мосфильм», 1958 г.)

Режиссер: И. Анненский. В ролях: Г. Романов, Н. Крючков, Н. Свободин.
Матрос Сергей, песни которого любят моряки, влюблен в Лену. Но его соперник, директор Дома моряков Вадим, едет с Леной на Всемирный фестиваль молодежи.

- **2.00** «Дорожный патруль».
- **2.20** Фильм **«ДЕВУШКА ДЛЯ ПРОЩАНИЯ»**. Х/ф (США, 1977 г.)

Режиссер: Х. Росс. В ролях: Р. Дрейфусс, М. Мейсон, М. Шон.
Квартиру, где живет с дочерью бывшая танцовщица с Бродвея, неожиданно сдают талантливому и полному надежд актеру, который является среди ночи...

- **4.30** Сериал **«ВОЙНА В ДОМЕ 2»**. Сериал (США).
- **4.50** **«ХА»**. Сериал

НТВ

- **6.00** «Сегодня утром».
- **9.00** «Наше все!»
- **10.00** «Сегодня».
- **10.25** «Спасатели».
- **11.00** Сериал **«ОХОТА НА ГЕНИЯ»**. Сериал
- **13.00** «Сегодня».
- **13.35** Сериал **«МОРСКИЕ ДЬЯВОЛЫ»**. Сериал
- **15.30** «Чрезвычайное происшествие. Обзор».
- **16.00** «Сегодня».
- **16.30** Сериал **«ВОЗВРАЩЕНИЕ МУХТАРА»**. Сериал
- **18.30** «Чрезвычайное происшествие. Обзор».
- **19.00** «Сегодня».
- **19.40** **«ЗНАХАРЬ»**. Сериал
- **21.40** Сериал **«ЗАКОН И ПОРЯДОК»**. Сериал
- **22.40** «Сегодня».
- **23.05** Сериал **«СТАВКА НА ЖИЗНЬ»**. Сериал
- **0.55** «Борьба за собственность».
- **1.35** Фильм **«НАСТОЯЩЕЕ ПРЕСТУПЛЕНИЕ»**. Х/ф (США, 1999 г.)

Режиссер: К. Иствуд. В ролях: Л.Г. Хэмилтон, К. Иствуд, Дж. Вудс.
Стареющему журналисту поручают сделать материал о казни чернокожего парня, обвиняемого в убийстве беременной белой женщины.

- **4.00** «Преступление в стиле модерн».
- **4.40** Сериал **«ЛЕБЕДИНЫЙ РАЙ»**. Сериал
- **5.35** **«ЗОРРО»**. Мультсериал (США).

СТС Тула

- **6.00** **«ЧЕЛОВЕК-ПАУК»**. Мультсериал
- **6.55** **«СМЕШАРИКИ»**. Мультсериал
- **7.00** Сериал **, 10.30, 17.00 «МОЯ ПРЕКРАСНАЯ НЯНЯ»**. Сериал
- **7.30** Сериал **, 19.00 «ПАПИНЫ ДОЧКИ»**. Сериал
- **8.00** **, 20.00 «Я ЛЕЧУ»**. Сериал
- **9.00** Городские истории
- **9.20** Музыка на канале
- **9.30** **, 21.00 «АТЛАНТИДА»**. Сериал
- **11.30** **«ДОЧКИ-МАТЕРИ»**. Сериал
- **12.30** Сериал **«ВСЯ ТАКАЯ ВНЕЗАПНАЯ»**. Сериал
- **13.00** **«ОЛИВЕР ТВИСТ»**. Мультсериал
- **13.30** **«ШАМАН КИНГ»**. Мультсериал
- **14.00** **«ПРИКЛЮЧЕНИЯ ВУДИ И ЕГО ДРУЗЕЙ»**. Мультсериал
- **14.30** **«ПРИКЛЮЧЕНИЯ ДЖЕКИ ЧАНА»**. Мультсериал
- **15.00** **«ПРИКЛЮЧЕНИЯ БАЗЗА ЛАЙТЕРА И ЗВЕЗДНОЙ КОМАНДЫ»**. Мультсериал
- **15.30** **«ШКОЛА ВОЛШЕБНИЦ»**. Мультсериал
- **16.00** Сериал **«САБРИНА – МАЛЕНЬКАЯ ВЕДЬМА»**. Сериал
- **16.30** «Галилео».
- **17.30** **«ГЕРОИ»**. Сериал
- **18.30** **, 23.50** «6 кадров».
- **21.58** «Скажи!»
- **22.00** **«СТРАХ»**. Х/ф (США).
- **0.00** Городские истории
- **0.20** Музыка на канале
- **0.30** «Слава Богу, ты пришел!»
- **1.45** Сериал **«ТАНЦЫ ПОД ЗВЕЗДАМИ»**. Сериал
- **3.45** **«ЗВЕЗДНЫЙ ДЕСАНТ»**. Мультсериал

КУЛЬТУРА

- **6.30** Канал «Евроньюс».
- **10.00** **, 19.30, 23.30** «Новости культуры».
- **10.20** «В главной роли...»
- **10.40** **, 1.50, 2.50** Программа передач.
- **10.50** Фильм **«КОРОТКИЕ ВСТРЕЧИ»**. Х/ф
- **12.25** «Открытое письмо».
- **12.45** Ток-шоу «Апокриф».
- **13.25** «Тринадцать плюс...»
- **14.10** Сериал **«ДУБРОВСКИЙ»**, 2-я серия. Сериал
- **15.15** «Живое дерево ремесел».
- **15.30** «Монолог длиною в жизнь», ч. 2.
- **16.00** **«ЗВЕЗДНЫЙ ПЕС»**. Мультсериал (Австралия).
- **16.25** **«Мореплавание Солнышкина»**. Мультфильм
- **16.45** **«ПОДЗОРНАЯ ТРУБА»**. Х/ф
- **17.00** «Растрелли». Док. фильм (Украина).
- **17.10** «Все о животных», 21-я серия. Док. сериал
- **17.35** «Плоды просвещения».
- **18.00** **, 23.50** «Мелодия стиха».
- **18.05** «Занзибар. Жемчужина султана». Док. фильм (Германия).
- **18.20** «Вокзал мечты».
- **19.00** «Ночной полет».
- **19.50** **«ТРАКТОРИСТЫ»**. Х/ф
- **21.15** «Власть факта».
- **21.55** «Миг бытия. Белла Ахмадулина».
- **22.35** «Большие».
- **23.55** «Большой театр военных действий».
- **0.50** Фильм **«БАРХАТНЫЕ ПАЛЬЧИКИ»**, 2-я серия. Х/ф
- **1.55** «Машина времени», 2-я серия. Док. фильм (Великобритания).

ТНТ Тула

- **6.00** **«ЛЮБОВЬ И ТАЙНЫ САНСЕТ БИЧ»**. Сериал
- **6.55** Глобальные новости.
- **7.00** **, 19.00** Такси.
- **7.30** **, 8.20, 14.20, 19.50, 0.30** TулаLive
- **7.45** Мультфильм
- **8.00** **, 19.30** Тула. Инструкция по применению
- **8.30** «Необъяснимо, но факт».
- **9.30** Сериал **, 10.00, 13.30, 18.00, 20.00, 20.30 «СЧАСТЛИВЫ ВМЕСТЕ»**. Сериал
- **10.30** Сериал **, 18.30 «ГУМАНОИДЫ В КОРОЛЕВЕ»**. Сериал
- **11.00** **«КРУТЫЕ БОБРЫ»**. Мультсериал
- **11.30** **«ШОУ РЕНА И СТИМПИ»**. Мультсериал
- **12.00** **«ПРИКЛЮЧЕНИЯ ДЖИММИ НЕЙТРОНА, МАЛЬЧИКА-ГЕНИЯ»**. Мультсериал
- **12.30** **«ГУБКА БОБ КВАДРАТНЫЕ ШТАНЫ»**. Мультсериал
- **13.00** «Тоталли Спайс».
- **14.00** Если завтра ремонт
- **14.30** **, 21.00, 23.35, 3.40** «Дом 2».
- **16.20** Фильм **«УЛЕТНЫЙ ТРАНСПОРТ»**. Комедия (США).
- **22.00** Фильм **«БЕЛАЯ ВОРОНА»**. Комедия (США).
- **0.10** «Крутящий момент». Автомобильная программа
- **0.40** «Хит-парад дикой природы». Док. сериал
- **1.35** Фильм **«СЕРДЕЧНОЕ СОГЛАСИЕ»**. Комедия (Франция).
- **4.35** Сериал **«МОЕ ВТОРОЕ «Я»**. Сериал

ТВ ЦЕНТР Тула

- **6.00** «Настроение».
- **7.00** «Настроение. Тула».
- **8.30** **, 11.30, 14.30, 17.30, 19.50, 20.30** «События».
- **8.45** **, 11.15, 14.45, 18.50, 3.45** «Петровка, 38».
- **8.55** **, 11.45, 14.55** «История государства Российского».
- **9.00** Фильм **«ГОДЫ МОЛОДЫЕ»**. Комедия
- **10.40** Сериал **«ЗОЛОТАЯ ТЕЩА»**. Сериал
- **11.55** **«ЗОЛОТАЯ БАБА»**. Х/ф
- **13.40** «Тертый калач». Док. фильм
- **16.30** Сериал **«ЧЕЛОВЕК ВОЙНЫ»**. Сериал
- **17.55** «Резонанс».
- **18.15** «Крестьянская застава».
- **19.00** «События. Тула» с субтитрами.
- **19.25** «Свое мнение».
- **19.35** «Экономическая среда».
- **19.55** «Московские профи».
- **21.00** Фильм **«ТОРГАШИ»**, 3-я и 4-я серии. Комедия
- **23.00** «Дело принципа».
- **23.55** «События. 25-й час».
- **0.25** «Решите за меня».
- **1.15** Фильм **«ГРАФ МОНТЕ-КРИСТО»**. Х/ф (США – Великобритания).
- **4.05** Фильм **«В ИЮНЕ 41-ГО»**. Х/ф (Россия – США).

РЕН ТВ Тула

- **6.00** Утренний музыкальный канал.
- **6.40** **, 12.00, 3.50** «Вьетнам: путешествие в страну девяти драконов», Док. фильм ч. 1.
- **7.00** Сериал **«ДРУЗЬЯ»**. Сериал (США).
- **7.30** **, 20.00 «СОЛДАТЫ. ДЕМБЕЛЬСКИЙ АЛЬБОМ»**. Сериал
- **9.30** **, 12.30, 19.30, 23.30** «24».
- **10.00** **, 18.00** «В час пик».
- **11.00** «Час суда».
- **13.00** «Званый ужин».
- **13.55** Фильм **«СТРЕМИТЕЛЬНЫЙ СТРАХ»**. Триллер (Австралия).
- **16.10** Сериал **«СЕКРЕТНЫЕ МАТЕРИАЛЫ»**. Сериал (США).
- **19.00** «Футбольная лихорадка»
- **19.10** Музыка на канале
- **22.00** «Осторожно! Женщина!»
- **23.00** «Вечер».
- **0.00** «Актуальное чтиво».
- **0.15** Фильм **«СПЯЩИЙ ЛАГЕРЬ: КРОВАВЫЕ КАНИКУЛЫ»**. Ужасы (США).
- **1.55** Фильм **«ВОЗВРАЩЕНИЕ В ШКОЛУ УЖАСОВ»**. Х/ф (США).
- **4.15** Ночной музыкальный канал.

ДОМАШНИЙ

- **6.30** «Немецкий алфавит для детей».
- **7.00** **, 20.30** «Домашние сказки».
- **7.30** Сериал **, 23.00 «МОЯ ЖЕНА МЕНЯ ПРИВОРОЖИЛА»**. Сериал
- **8.00** **, 15.00** «Судебные страсти».
- **9.00** **, 16.00** «Дела семейные с Е. Дмитриевой».
- **10.00** **, 3.10** «Все под контролем».
- **11.00** «Декоративные страсти».
- **11.30** «Незвездное детство». В. Рыбин.
- **12.00** **, 1.25** «День на «Домашнем». Мир в твоей тарелке с С. Цигалем.
- **13.00** Фильм **«СЛУЖИЛИ ДВА ТОВАРИЩА»**. Х/ф
- **17.00** Сериал **, 4.00 «НАПЕРЕКОР СУДЬБЕ»**. Сериал
- **18.00** «Незвездное детство». Л. Утяшева.
- **18.30** Сериал **, 2.25 «ДОКТОР ХАУС»**. Сериал
- **19.30** **«КЛОН»**. Сериал
- **21.00** Сериал **, 4.45 «ВИОЛА ТАРАКАНОВА. В МИРЕ ПРЕСТУПНЫХ СТРАСТЕЙ 3». «Фокус-покус от Василисы ужасной»**, 3-я серия. Сериал
- **22.00** Сериал **«ОНА НАПИСАЛА УБИЙСТВО»**. Детектив **«Смертельное радио»**.
- **23.30** Фильм **«УЛИЦА НЬЮТОНА, ДОМ 1»**. Киноповесть
- **5.25** «Музыка на «Домашнем».

ТВ-3 Тула

- **6.00** **, 8.15** Мультфильм.
- **6.45** **«УОЛТЕР МЕЛОН»**. Мультсериал
- **7.15** **«МИР БОББИ»**. Мультсериал
- **7.45** **«ЧТО С ЭНДИ?»** Мультсериал
- **9.00** Сериал **«БАФФИ – ИСТРЕБИТЕЛЬНИЦА ВАМПИРОВ»**, 80-я серия. Сериал (США).
- **10.00** Фильм **«ПРИНЦЕССА МЕЧЕЙ»**. Х/ф (Япония).
- **12.00** «Разрушители мифов». Док. фильм (США).
- **13.00** Сериал **«ЗВЕЗДНЫЕ ВРАТА»**, 199-я серия. Сериал (США).
- **14.00** Сериал **«КОСТИ»**, 39-я серия. Сериал (США).
- **15.00** Сериал **«БАФФИ – ИСТРЕБИТЕЛЬНИЦА ВАМПИРОВ»**, 81-я серия. Сериал (США).
- **16.00** **«УПС!»**
- **17.00** Сериал **«ЗВЕЗДНЫЕ ВРАТА»**, 200-я серия. Сериал (США).
- **18.00** Сериал **«ЗА ГРАНЬЮ ВОЗМОЖНОГО»**, 61-я серия. Сериал (США – Канада).
- **19.00** Сериал **«КОСТИ»**, 40-я серия. Сериал (США).
- **20.00** «Тайные знаки. Сергей Бодров. Он просто ушел в горы». Док. фильм
- **21.00** Фильм **«КРАСНЫЙ ДРАКОН»**. Х/ф (Гонконг – США).
- **23.00** Сериал **«ЗА ГРАНЬЮ ВОЗМОЖНОГО»**, 60-я серия. Сериал (США – Канада).
- **0.00** Фильм **«НАШЕСТВИЕ ТАРАКАНОВ»**. Х/ф (США).

LIFE

- **6.05** **«ТЕАТР»**. Х/ф
- **7.20** **, 8.25, 10.15, 12.45, 14.55, 16.35, 18.55, 21.20, 22.55** Мультфильм
- **7.30** **, 10.10, 11.30, 12.40, 13.30, 14.35, 15.25, 16.45, 17.25, 22.50, 23.30** Музыка.
- **7.35** **, 9.35, 11.35, 13.35, 15.35, 17.30, 19.35, 21.30, 23.35** TV-shop.
- **8.00** «Величайшие реки».
- **8.35** «На всех широтах».
- **8.45** «60-ые. Десятилетие Beatles». Док. фильм
- **10.05** «Заграница».
- **10.50** «Здоровая команда».
- **11.10** **, 12.55** «Роскошные отели мира».
- **11.20** **, 16.25** «Хочу все знать».
- **12.00** «Калейдоскоп цветов».
- **12.30** «Жизнь дикой природы».
- **12.35** «Моменты истины».
- **13.00** **, 16.50** «Внезапная слава».
- **13.05** «Изюминка».
- **14.05** «Выдающиеся исторические личности».
- **14.30** «Природные лекарства».
- **14.40** «Отчего и почему».
- **15.05** «В отрыв!»
- **16.00** «Все о здоровье».
- **17.00** «Voodoo». Док. фильм
- **18.00** **«МОЯ МАМА – ВЕТЕРИНАР»**. Сериал
- **19.05** «Десятый вал».
- **20.00** **«НЕ СОШЛИСЬ ХАРАКТЕРАМИ»**. Х/ф
- **22.00** «Религии мира».
- **23.00** «Секретный кинематограф». Док. фильм

NATIONAL GEOGRAPHIC

- **6.00** Секунды до катастрофы: Авиакатастрофа в Вашингтоне.
- **7.00** С точки зрения науки – Дело о планете Земля: Рождение жизни.
- **8.00** Затерянный мир: Обманщики животного мира. Живые ископаемые Амазонии.
- **9.00** **, 15.00** Смертельно опасная дюжина: Северная Америка.
- **10.00** Мегаполисы: Тайбей.
- **11.00** **, 16.00** Суперсооружения: Пальмовые острова в Дубае.
- **12.00** **, 17.00** Экоизобретатели: Грузовик на дровах.
- **13.00** С точки зрения науки – Дело о планете Земля: Морская бездна: последний рубеж.
- **14.00** Суперсооружения: Супермосты – Китай.
- **18.00** В мире диких животных.
- **18.30** Хроники живой природы.
- **19.00** Созданные убивать: Собаки-убийцы.
- **20.00** Затерянный мир: Жизнь в парке триасового периода. Земля драконов.
- **21.00** Суперсооружения: Башня «Сирс».
- **22.00** **, 4.00** Секунды до катастрофы: Азиатское цунами.
- **23.00** **, 2.00, 5.00** Суперсооружения: Самые высокие небоскребы.
- **0.00** **, 3.00** Экоизобретатели: Энергия воды и ветра.
- **1.00** С точки зрения науки – Дело о планете Земля: Столкновение континентов.

EXPLORER

- **7.00** **, 13.00** «Наука – о лете и зиме». Док. сериал (США).
- **8.00** **, 14.00** «Полет: Север-Юг». Док. фильм (Великобритания).
- **9.00** **, 9.30, 15.00** «Чудеса тюнинга». Док. сериал (США).
- **10.00** **, 16.00** «География преступлений и наказаний». Док. фильм (США).
- **11.00** **, 17.00** «Золотой десант». Док. фильм (Франция).
- **12.00** **, 12.30, 18.00** «Охотники за похитителями скота». Док. сериал (Австралия).
- **15.30** «Чудеса тюнинга». Док. сериал (США).
- **18.30** «Охотники за похитителями скота». Док. сериал (Австралия).
- **19.00** **, 19.30** «Подопытный кролик». Док. сериал (Канада).
- **20.10** «Иян Райт пересекает Америку». Док. сериал (Великобритания).
- **21.00** «Дрэгстер против дрэгстера». Док. сериал (Канада).
- **22.00** «Футбольные фанаты». Док. сериал (Великобритания).
- **22.30** «Рыбачим». Док. сериал (Австралия).
- **23.00** «Дневники смерти». Док. сериал (Великобритания).
- **23.30** «Охотники за наградами»: наемная полиция Америки». Док. сериал (Великобритания).
- **0.00** «Экстремальные ритуалы Южной Тихоокеании». Док. фильм (Фиджи).

DISCOVERY

- **6.00** **, 13.45** Рождение мотоцикла: Харлей.
- **6.25** **, 14.10** Необыкновенные гонки: 12-метровый прыжок.
- **7.20** Заезды: Вест Сайд.
- **8.15** Как это работает.
- **9.10** Помешанные на трюках: Прыжок через фонтан.
- **9.40** Невероятная скорость: Гоночные лодки.
- **10.05** Разрушители легенд: Разрушители мифов снова в седле.
- **11.00** Создай мотоцикл: Англия.
- **11.55** Заезды: Здоровая миниатюра.
- **12.50** **, 5.05** Первая десятка: Десять лучших бомбардировщиков.
- **15.05** **, 1.00** Помешанные на трюках: Прыжок со дна каньона.
- **15.35** **, 1.25** Невероятная скорость: Бронетранспортеры.
- **16.00** **, 3.45** Суматоха с жуком.
- **16.30** **, 4.10** Проблемный микроавтобус, 2-я серия.
- **17.00** **, 4.40** Как это работает.
- **18.00** **, 2.50** Американский чоппер: Фантастический мотоцикл.
- **19.00** Разрушители легенд: Китайский сигнал тревоги.
- **20.00** Грязная работенка: Сырных дел мастер.
- **21.00** **, 1.55** Суперкомета: После столкновения, 2-я серия.
- **22.00** Настоящие герои: Смертельная ловушка. Смертельное погружение.
- **23.00** Архивы ФБР: Операция морской груз.
- **0.00** Расшифровка катастрофы: Шахты.

ANIMAL PLANET

- **8.00** **, 12.00** Самые забавные животные планеты, 11-я серия.
- **8.30** **, 12.30** Разрушители стереотипов, 8-я серия.
- **9.00** **, 18.00** Ветеринарная скорая помощь, 95-я серия.
- **9.30** **, 18.30** СОС дикой природы.
- **10.00** Самый лучший пес.
- **11.00** Финикс: Скорая ветеринарная помощь: Возвращение к жизни.
- **13.00** Зоопарк, который сумел…: Всего несколько часов.
- **14.00** Охотник за крокодилами: Пойманные в кадр.
- **15.00** В Поисках гигантской анаконды.
- **16.00** Саба и секрет носорога.
- **17.00** Спасение видов: Гориллы у последнего предела.
- **19.00** Полиция Хьюстона – отдел по защите животных: Боров Борис.
- **20.00** Ветеринары-стажеры: Взлеты и падения. В команде только звезды.
- **21.00** **, 3.00** Самый лучший пес.
- **22.00** Остин Стивенс: Самые опасные: Избранное.
- **23.00** **, 5.00** Животные-экстремалы.
- **0.00** **, 6.00** Территория животных: Что таится за жетоном.
- **1.00** **, 7.00** Территория животных: Четырехэтажная история.
- **2.00** СОС дикой природы.
- **2.30** Скорая ветеринарная помощь: Легкая походка.
- **4.00** Остин Стивенс: Самые опасные: Остин Стивенс: Избранное.

TRAVEL CHANNEL

- **8.00** **, 0.00** Всемирный путешественник.
- **9.00** **, 1.00** От Будапешта до Бамако 2008.
- **9.30** **, 1.30** Жаждущий странник.
- **10.00** Землепроходцы.
- **10.30** Такси за $100.
- **11.00** Страсть к путешествиям.
- **11.30** Ятра – путешествия по Индии.
- **12.00** Роскошные путешествия.
- **12.30** **, 19.00** Вкус Испании.
- **13.00** Всемирный путешественник.
- **14.00** Путеводитель для искателей приключений.
- **14.30** Лучшие места для дайвинга.
- **15.00** Далекие берега.
- **15.30** Путешествие со вкусом.
- **16.00** Казино мира.
- **16.30** Приключения и испытания.
- **17.00** Всемирный путешественник.
- **18.00** Землепроходцы.
- **18.30** Роскошные путешествия с Варуном Шармой.
- **19.30** Жаждущий странник.
- **20.00** **, 4.00** ЮАР первым классом.
- **21.00** **, 5.00** Путешествия по местам виноделия – Австралия.
- **21.30** **, 5.30** Путешествия по стране Оз.
- **22.00** **, 6.00** От Пекина до Парижа.
- **22.30** **, 6.30** Большая рыба.
- **23.00** Лучшие места для дайвинга.
- **23.30** Маршруты мечты.
- **2.00** Всемирный путешественник.
- **3.00** Путеводитель для искателей приключений.
- **3.30** Путешествия 2008.
- **7.00** Приключения Джулза Силвестра в мире дикой природы.

РОССИЯ-СПОРТ

4.40 Футбол. «Динамо – игры чемпионов». «Динамо» (Москва) – «Динамо» (Киев).
6.45 , **9.00, 12.45, 18.10, 21.00, 1.20** «Вести-спорт».
7.00 , **8.05** «Зарядка с чемпионом».
7.15 **«Приключения капитана Врунгеля»**. Мультфильм
7.35 **«ПРИНЦЕССА ШЕХЕРЕЗАДА»**. Мультсериал (Франция).
8.15 **«БОЛЬШАЯ ВОЛНА»**. Сериал
8.45 «Мастер спорта».
9.10 , **21.25** «Скоростной участок».
9.45 Фристайл-мотокросс. Мировая серия «Red Bull X-Fighters».
10.45 , **2.05** Волейбол. Мировая лига. Мужчины. Куба – Россия.
12.55 , **0.15** Автоспорт. Ралли-рейд Санкт-Петербург – Пекин «Трансориенталь – 2008».
13.25 , **1.30** Пулевая стрельба. Чемпионат России.
14.00 Легкая атлетика. Кубок Европы.
18.20 «Путь Дракона».
18.55 Футбол. «Динамо – игры чемпионов». «Динамо» (Москва) – «Динамо» (Минск). Прямая трансляция.
22.00 , **0.45** Дневник ЧЕ по футболу.
22.30 «Рыбалка с Радзишевским».
22.55 Маунтинбайк. ЧМ.
4.05 «Летопись спорта».

ПЯТЫЙ КАНАЛ

6.00 , **6.35, 7.00, 7.35, 8.00, 8.35, 9.00** «Утро в большой стране».
6.30 , **7.30, 8.30, 9.30, 10.30, 12.30, 14.30, 18.30** «Сейчас».
6.50 , **7.50, 8.50, 23.10** «Сейчас о спорте».
9.40 «Живая история». «Построить ракету».
10.35 **«КАРМЕЛИТА»**. Сериал (Россия).
11.30 «Африка. Занзибарские леопарды». Док. фильм (Великобритания).
12.45 «Телохранитель Черчилля». Док. сериал (Великобритания).
13.40 Ток-шоу «Встречи на Моховой». Г. Тараторкин.
14.45 «Открытая студия».
15.45 «Дом быта».
16.00 **«ВОЛШЕБНИК ИЗУМРУДНОГО ГОРОДА»**. Мультсериал (СССР).
16.50 **«СТАРШЕКЛАССНИКИ 2»**. Сериал (Россия).
17.25 , **21.00** «Экстренный вызов 112».
17.30 **«ЛЮБОВЬ КАК ЛЮБОВЬ»**. Сериал (Россия).
19.05 **«БЫВШАЯ»**. Сериал (Россия – Украина).
20.00 **«СПРАВЕДЛИВОСТЬ»**. Сериал (США).
21.30 «Сейчас о главном».
22.15 «Живая история». «Маленький автомобиль большой страны».
23.25 **«ХАМЕЛЕОН»**. Комедия (Франция).
1.05 **«КРОВАВАЯ МАМА»**. Драма (США).
2.50 **«ПЕЩЕРНЫЙ ЧЕЛОВЕК»**. Комедия (США).

ЗВЕЗДА

6.00 «Моя страна». Док. сериал
6.15 «100 мест, которые надо увидеть за свою жизнь».
6.30 Мультфильм.
7.00 **«КРИМИНАЛЬНЫЙ КРОССВОРД»**. Сериал **«Кровь не вода»**. (Австрия).
7.50 «Настоящее время».
8.00 «Ольга Будина о Михаиле Глузском» из цикла «Кумиры о кумирах». Док. сериал
9.00 , **13.00, 16.00, 18.00, 22.00** Новости.
9.15 **«ЗАКОН»**, 2-я серия. Х/ф
10.15 «Вход воспрещен».
10.45 «Опасность крупным планом». Док. сериал
11.15 **«ГОСТЬЯ ИЗ БУДУЩЕГО»**, 3-я серия. Х/ф
12.30 , **17.30** «Путеводная звезда».
13.15 «Юлиан Семенов. Информация к размышлению». Док. фильм
14.25 **«УХОДЯ – УХОДИ»**. Х/ф
16.15 , **1.40** **«ЧУЖАЯ ЖЕНА И МУЖ ПОД КРОВАТЬЮ»**. Х/ф
18.30 **«КРИМИНАЛЬНЫЙ КРОССВОРД»**. Сериал **«Девочки»**. (Австрия).
19.30 **«ТЕГЕРАН-43»**, 1-я серия. Х/ф (СССР – Швейцария – Франция).
20.50 «Дороже золота».
21.05 «Контрнаступление» из цикла «Поле битвы». Док. фильм
22.25 **«ЗАКОН»**, 3-я серия. Х/ф
23.25 «Большой репортаж».
23.55 **«ЗА ОБЛАКАМИ – НЕБО»**. Х/ф
2.55 **«ГЛАВНЫЙ КОНСТРУКТОР»**. Х/ф
5.05 «Борьба за выживание». Док. сериал

JETIX

8.00 , **8.25, 14.50, 15.15** **«ДЕТКИ ИЗ КЛАССА 402»**.
8.50 **«ШКОЛА СУРИКЕНОВ»**.
9.15 **«TEAM GALAXY»**.
9.35 , **14.00, 14.25, 21.00, 23.20** **«ТОТАЛИ СПАЙС»**.
10.00 **«КАПИТАН ФЛАМИНГО»**.
10.15 , **15.40** **«ЛЕНТЯЕВО»**.
10.40 **«ИГГИ АРБАКЛ»**.
10.50 , **16.05, 21.20** **«MONSTER BUSTER CLUB»**.
11.15 , **17.45, 18.10, 21.45, 0.30** **«МИСТИЧЕСКАЯ ВЛАСТЬ БОЕВЫХ РЕЙНДЖЕРОВ»**.
11.40 , **12.05, 18.35, 19.00, 23.40, 0.05** **«H2O – ПРОСТО ДОБАВЬ ВОДЫ»**.
12.30 , **12.55, 19.30, 19.55** **«ЧАРОДЕЙКИ»**.
13.20 , **20.15** **«ТУТЕНШТЕЙН»**.
13.40 , **20.40** **«СЕМЕЙКА ТОФУ»**.
16.30 , **16.55** **«ЧТО С ЭНДИ?»**
17.20 , **23.00** **«ХВОСТАТЫЕ ВОЯКИ»**.
22.15 , **22.40, 1.20, 1.40** **«НАРУТО»**.
0.55 **«МИСТИЧЕСКАЯ ВЛАСТЬ БОЕВЫХ РЕЙНДЖЕРОВ»**.

ДЕТСКИЙ МИР

6.00 , **10.00, 14.00** Мультфильмы: **«Сказка про лень»**, **«Как будто»**, **«Пудель»**, **«Лесная история»**.
6.40 , **10.40, 14.40** **«ВОЛШЕБНИК ИЗУМРУДНОГО ГОРОДА»**. Мультсериал **«Дорога из желтого кирпича»**.
7.00 , **11.00, 15.00** **«Геракл у Адмета»**. Мультфильм
7.20 , **11.20, 15.20** Мультфильмы: **«Сын камня»**, **«Приезжайте в гости»**, **«Мальчик как мальчик»**.
8.00 , **12.00** Киноальманах «Мальчишки».
9.25 , **13.25** **«Ивашко и Баба-Яга»**. Мультфильм
9.40 , **13.40** Мультфильмы: **«Три мешка хитростей»**, **«Переменка №6»**.
16.00 Мультфильмы: **«Про мамонтенка»**, **«Заяц коська и родничок»**, **«Приключения огуречика»**, **«Как ослик счастье искал»**.
16.40 **«ВОЛШЕБНИК ИЗУМРУДНОГО ГОРОДА»**. Мультсериал **«Изумрудный город»**.
17.00 **«Лабиринт. Подвиги Тесея»**. Мультфильм
17.20 Мультфильмы: **«Сын камня и великан»**, **«Рождественская фантазия»**, **«В стране невыученных уроков»**.
18.00 **«НОВОГОДНИЕ ПРИКЛЮЧЕНИЯ МАШИ И ВИТИ»**. Фильм-сказка
19.10 **«Баранкин, будь человеком!»** Мультфильм
19.30 Мультфильмы: **«Лиса-строитель»**, **«Прекрасная Пери»**.

МИР

5.55 Афиша.
6.00 , **7.00, 8.00, 9.00, 0.00, 1.00, 2.00, 3.00** Новости Содружества.
6.05 , **7.05, 8.05, 2.10, 3.35** Содружество live.
6.30 «Следователи и экстрасенсы». Док. сериал
7.20 «Удачная покупка».
7.40 «Тик-так».
8.30 , **20.35** «День Посла».
9.05 , **2.35** «Опасность крупным планом». Док. сериал
10.05 , **21.05** «Спорная территория».
11.05 **«ДИКАЯ ЛУНА»**. Сериал
12.05 , **19.30** **«ПРИКЛЮЧЕНИЯ МАГА»**. Сериал
13.05 , **0.30** **«ГОРЕЧЬ ПАДЕНИЯ»**. Х/ф
15.05 **«КЛИФФОРД»**. Мультсериал
15.30 **«ОБЖ»**. Сериал
16.20 , **0.25** «Студия 60-90».
16.25 «Планета Vision представляет…»
16.55 Афиша прайма.
17.05 «Час суда. Дела семейные».
18.05 **«ЛЮБОВЬ КАК ЛЮБОВЬ»**. Сериал
19.20 «Акценты».
22.20 **«АГЕНТСТВО НЛС»**. Сериал
23.30 «Кома».

7-ТВ

5.00 Super-утро.
5.00 – **4.00** «7 новостей». Каждый час
8.05 , **4.15** Outrageous and Courageous.
8.20 Зарядка для страны.
8.35 Музыкальный трек.
9.05 , **14.05, 21.05, 4.05** NBA Live!
9.20 , **21.35** Автоспорт России.
9.35 «Game Sport».
10.05 , **15.35** Картинг.
10.20 , **19.20** Лучшие матчи английской Премьер-Лиги.
11.05 , **18.05** Мир подводной охоты.
11.20 Академия нахлыста.
11.35 , **16.05** Предельная глубина.
12.05 , **19.05** Диалоги о рыбалке. Классика.
12.20 , **17.20, 18.20** X-treme 99,9.
14.20 Moto GP. Гран-При Великобритании.
15.05 Бега и скачки.
16.20 Мир свободного спорта.
17.05 Off-Road Drive.
20.05 NBA 360.
22.05 Вокруг света на «Палладе».
22.20 Свободный полет.
22.35 Гонки RTCC.
23.05 «The World Game».
23.35 Настольный футбол.
0.05 Пул (Mosconi Cup-2007).
1.05 «Ночной выигрыш».
2.05 , **3.05** Спортмания.
4.30 Веселые старты.

ДТВ

6.00 Удачное утро.
6.50 Музыка.
6.55 Телемагазин.
7.25 Мультфильм.
8.30 , **20.00** Самое смешное видео.
9.00 , **19.30** Осторожно, модерн 2!
9.30 , **14.00** **«КОМИССАР РЕКС»**. Сериал
10.30 **«СЛЕДУЙ СВОИМ КУРСОМ»**. Х/ф
12.30 «Утомленные славой. Александр Лойе». Док. фильм
13.00 **«КРУТОЙ УОКЕР»**. Сериал
15.00 , **21.30** **«БЕЗМОЛВНЫЙ СВИДЕТЕЛЬ»**. Сериал
15.30 , **22.00** **«CSI. МЕСТО ПРЕСТУПЛЕНИЯ ЛАС-ВЕГАС»**. Сериал
16.30 **«ЧЕРНЫЙ ШАР»**. Х/ф
18.30 , **23.30** Чудеса со всего света.
20.30 Самое невероятное видео.
23.00 , **0.55** Голые и смешные.
0.25 Карданный вал +.
1.25 **«ИЕРИХОН. ГОРОД ОБРЕЧЕННЫХ»**. Сериал
2.10 Ночной клуб.
4.10 **«СЕКРЕТНЫЙ АГЕНТ МАКГАЙВЕР»**. Сериал

ТВ-1000

4.00 , **22.10** **«ТЕАТР»**. Драма (Канада – США).
6.00 **«ДЕНЬГИ НА ДВОИХ»**. Драма (США).
8.00 **«ЛОВИ УДАЧУ, ИЛИ ПОВЕЗЛО, ТАК ПОВЕЗЛО»**. Комедия (США).
9.30 **«ГОЛОВОКРУЖЕНИЕ»**. Триллер (США).
12.00 **«СМОКИ И БАНДИТ»**. Комедия (США).
14.00 **«МЫШИНАЯ ВОЗНЯ»**. Комедия (США).
16.00 **«НОТТИНГ ХИЛЛ»**. Комедия (США – Великобритания).
18.00 **«АМЕРИКАНСКИЙ ПРЕЗИДЕНТ»**. Драма (США, 1985 г.)
Режиссер: Р. Райнер. В ролях: А. Бенинг, Р. Дрейфусс, М. Шин.
Президент США, вдовец и отец 12-летней дочери, влюбляется в Аннетт из Совета Защиты Окружающей Среды планеты и начинает за ней ухаживать со всеми вытекающими последствиями.
20.00 **«ПРЕДАННЫЙ САДОВНИК»**. Детектив (США).
0.00 **«ОНА НЕНАВИДИТ МЕНЯ»**. Комедия (США).
2.30 **«ШЕСТНАДЦАТЬ СВЕЧЕЙ»**. Драма (США).

HALLMARK

0.45 **«ЛЕВ ЗИМОЙ»**, Драма ч. 2.
2.30 **«ОНА ЕЩЕ МАЛЕНЬКАЯ»**. Х/ф (США).
4.15 **«ЦВЕТНОЙ ДОМ»**. Х/ф (США).
6.00 **«БАРОН И МАЛЫШ»**. Х/ф (США).
8.00 , **14.30** **«ЧУДО МАЛЬДОНАДО»**. Х/ф (США).
10.00 , **16.30** **«ДОЧЕРИ МАКЛЕОДА 6»**, Сериал ч. 162. (Австралия).
11.00 , **17.30** **«ПОТАЙНЫЕ МЕСТА»**. Х/ф (США, 2006 г.)
Режиссер: Е. Ланская. В ролях: С. Пенни, Дж. Гедрик, Ш. Джоунс.
Элиза Виатт, овдовевшая фермерша, мать двоих детей, ведет борьбу против жестоких реалий Великой Депрессии, пытаясь спасти свой домашний очаг.
12.45 , **19.15** **«ПРИКЛЮЧЕНИЯ СЦЕНАРИСТКИ В ДЕБРЯХ ГОЛЛИВУДА»**. Х/ф (США).
21.00 , **23.45** **«ОТДЕЛ МОКРЫХ ДЕЛ»**, Сериал ч. 7.
22.00 **«ЛЬЮИС: ИСКУПЛЕНИЕ»**. Сериал (Великобритания).

XXI ВЕК

10.00 , **18.00, 2.00** **«ЛЕОНАРДО»**, 3-я серия. Драма (Италия).
10.55 , **18.55, 2.55** **«ВОЙНА ЛЮСИ»**. Драма (Франция).
12.55 , **20.55, 4.55** **«БЛЮСТИТЕЛИ ПОРОКА: РАСПЛАТА ДЛИНОЮ В ВЕЧНОСТЬ»**. Триллер
14.10 , **22.10, 6.10** **«ТЯЖЕЛЫЙ ДЕНЬ ДЛЯ КОРОЛЕВЫ»**. Драма (Франция).
15.55 , **23.55** **«ЖИЗНЬ И СМЕРТЬ ПИТЕРА СЕЛЛЕРСА»**. Драма

ТДК

7.00 , **14.00** Дом живых историй.
7.28 , **10.49, 11.49, 12.49, 13.49, 16.49, 17.49, 18.49, 19.49, 23.55** Музыка.
8.05 , **15.00** Все лучшее, для вас.
8.35 , **11.00, 18.00** Красотка.
9.00 С добрым утром, любимая!
10.00 , **17.00** Истории успеха.
12.00 Наши дети.
13.00 Ваш доктор.
14.31 **«НЕПРИДУМАННЫЕ ИСТОРИИ»**, 76-я серия. Сериал
16.00 Территория моды.
19.00 Помоги себе сам.
20.00 Зеркало жизни.
21.00 Ваш личный психолог.
22.00 Сексуальная революция.
23.30 **«НЕПРИДУМАННЫЕ ИСТОРИИ»**, 77-я серия. Сериал

ШКОЛЬНИК

7.55 , **15.55, 23.55** Программа передач.
8.00 , **16.00, 0.00** Москва на все времена. «Наша столица».
8.30 , **16.30, 0.30** Подготовка для абитуриентов. Литература 10 класс. «Творчество А.П. Чехова».
9.15 , **17.15, 1.15** Телевикторина.
9.25 , **17.25, 1.25** Подготовка для абитуриентов. Алгебра 10 класс. «Тригонометрические функции (повторение)».
10.10 , **18.10, 2.10** История техники в рассказах. «Война с водой».
10.30 , **18.30, 2.30** Подготовка для абитуриентов. Литература 11 класс. «Военная тема. В. Гроссман. Роман «Жизнь и судьба», ч. 2.
11.15 , **19.15, 3.15** Педсовет. Традиции образования. «Педагогика среды».
11.35 , **19.35, 3.35** Подготовка для абитуриентов. Алгебра 11 класс. «Системы тригонометрических уравнений. Тригонометрические неравенства».
12.30 , **20.30, 4.30** Идущие вперед.
13.00 , **21.00, 5.00** Тайны русской дипломатии. «Император павел и Мальтийский орден».
13.30 , **21.30, 5.30** Педсовет.
14.00 , **22.00, 6.00** **«ЦИРК»**. Х/ф
15.30 , **23.30, 7.30** «За подписью Ее Величества». Док. фильм

EUROSPORT

10.30 , **16.00** Легкая атлетика. ЧЕ.
11.00 , **14.00, 17.30, 1.00** Футбол. Евро-2008. Журнал.
11.30 «Формула-1». Тележурнал.
12.00 , **18.00, 20.15, 1.30** Футбол. Евро-2008. Четвертьфинал.
14.30 Снукер. Мировая серия.
20.00 Футбол. Евро-2008. Новости.
22.00 , **0.55** Избранное по средам.
22.10 Конный спорт. Суперлига.
23.10 Новости конного спорта.
23.15 Гольф. Тур PGA. Travelers Championship.
0.15 Гольф. Европейский тур. Международный турнир по гольфу «БМВ Оупен».
0.45 Гольф-клуб.
0.50 Яхт-клуб.

EURONEWS

8.00 – **12.30** Новости за завтраком. Каждые 30 минут.
13.00 , **13.30, 14.00, 14.30, 17.00, 17.30, 18.00, 18.30** Новости и стиль жизни.
13.17 , **13.47, 17.17, 17.47** Европейцы.
14.17 , **18.17** Парламент.
14.47 , **18.47** Ле маг.
15.00 , **15.30, 16.00, 16.30** Новости за ланчем.
19.00 – **3.30** Вечерние новости. Каждые 30 минут.
4.00 – **7.30** Подробные ночные новости. Каждые 30 минут.

РБК

6.00 – **5.30** Новости. Каждые 30 минут.
6.10 , **6.35, 7.15, 7.35, 8.15, 8.35, 9.15, 10.10, 11.15, 12.10, 13.10, 14.10, 15.10, 16.10, 17.15, 19.10, 20.10, 23.15, 2.10, 3.10, 4.10, 5.10** Рынки.
6.20 , **7.10, 7.40, 8.10, 9.10, 10.20, 4.35, 5.40** Обзор российской прессы.
6.45 , **7.20, 8.20, 8.40, 9.20, 10.35, 5.45** Обзор зарубежной прессы.
6.50 , **9.50, 18.50** Азбука инвестора.
7.25 , **8.25, 9.25, 10.25** Autonews.
7.45 , **8.45, 5.50** Бизнес-стиль.
7.50 , **16.20, 21.35, 0.20, 2.20, 4.20** Отдых и туризм.
8.50 , **14.50, 17.50, 1.50, 5.20** Звездная пыль.
9.35 , **21.40, 1.35, 4.40** Зарубежный бизнес.
10.40 Рынки. Спецвыпуск.
11.20 В фокусе.
12.15 , **14.35, 18.35** Новости компаний.
12.35 Капитал.
13.35 , **3.35** Сфера интересов.
13.55 Назначения и отставки.
15.20 В фокусе. Черные металлы.
16.35 Капитал.
17.35 Рынки. Спецвыпуск.
18.10 Рынки. Спецвыпуск.
19.35 C-news: технологии будущего.
20.35 ЭКСПО.
21.00 , **1.00** Интрига дня.
22.00 , **0.30** Мир сегодня.
22.35 Рекламная пауза.
23.35 Сфера интересов.
0.10 Рынки. Спецвыпуск.

МТВ

6.00 , **6.35, 7.05, 7.35, 8.05, 8.35, 9.05** MTV-Fresh.
6.30 , **7.00, 7.30, 8.00, 8.30, 9.00, 15.00, 23.45** News блок.
9.30 , **21.50** **«СТУДЕНТЫ»**. Сериал
10.30 , **20.55** **«ТУРЕЦКИЙ ДЛЯ НАЧИНАЮЩИХ»**. Сериал
11.25 , **18.05** Live с «Дискотекой Авария».
11.55 , **23.55** MTV-Mix.
15.10 Уже можно.
15.35 Гламурная школа выживания.
16.05 , **19.30** Следующий.
16.30 Стоп! Снято.
16.40 Да здравствует Бэм!
17.05 , **20.30** Тачку на прокачку.
17.35 Виртуалити.
18.35 Самые сексуальные.
20.00 Икона видеоигр.
22.50 **«КЛИНИКА»**. Сериал
1.00 MTV-Chillout.

ТЕЛЕКЛУБ

20.00 **«АЭРОПОРТ»**
21.00 **«ЗАЩИТА КРАСИНА»**
22.00 **«ПЕПЕЛ ФЕНИКСА»**
23.00 **«ЖИЗНЬ КЛИМА САМГИНА»**
0.30 **«ЖИЗНЬ КЛИМА САМГИНА»**
2.00 **«АЭРОПОРТ»**
3.00 **«ЗАЩИТА КРАСИНА»**
4.00 **«ПЕПЕЛ ФЕНИКСА»**

Муз-ТВ

5.00 , **8.30, 0.10, 3.00** «Муз-ТВ хит».
6.00 , **10.00, 2.00** «Наше».
7.00 , **16.15, 23.00** «Твой выбор».
8.00 , **12.00, 17.50, 22.50** Pro-новости.
8.10 «Лола и Вирджиния».
11.00 , **20.55** «Звезды зажигают».
12.15 , **19.00** «Вкус любви».
13.15 , **18.00** «Я мечтаю».
14.40 «Алфавит».
14.50 «ХИТ лист».
15.45 «Полиция моды».
17.15 , **22.25** «Дима Билан. Жизнь против правил».
18.30 , **22.00** Smesh.no.
20.00 «Мультяшка».
20.25 «Zoom».

MEZZO

7.00 , **15.30** Дивертимеццо.
12.00 Классическая музыка. Са Чен.
13.15 «Ван Клиберн – Еще!: Традиция или инновация?»
13.45 Классическая музыка. Конкурс им. Вана Клиберна: Ч.Ф. Хуанг.
14.55 «Ван Клиберн – Еще! Вера или красота?»
19.00 Классическая музыка. К. Йованович. Пасхальный фестиваль в Довиле 2004. С. Марен-Дегор и К. Брюа. Con Tempo Quartet. Концерт в Шатле. Музыкальный полдень.Etalon programme: Habanera Quartet.

ФИЛЬМ ДНЯ — ТВ-1000, 20.00

«ПРЕДАННЫЙ САДОВНИК». (Германия – Великобритания, 2005 г.)

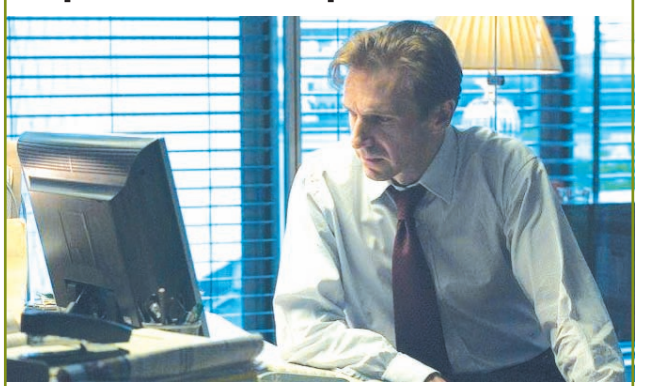

Теперь Джастину (Райф ФАЙНС), работнику дипломатической миссии Великобритании, предстоит поездка в одну из африканских стран…

Режиссер: Фернанду Мейреллиш.

В ролях: Рэйф Файнс, Рэйчел Уайс, Хьюберт Коунде, Дэнни Хьюстон, Даниэль Харфорд.

Триллер. Джастин познакомился с журналисткой Тессой на одной из пресс-конференций, где девушка задавала ему очень неудобные вопросы. Но ее пыл и целеустремленность понравились молодому дипломату, и Джастин с Тессой стали любовниками…

ПЕРВЫЙ КАНАЛ

5.00 Новости.
5.05 «Доброе утро!»
9.00 Новости.
9.20 «Малахов +».
10.20 «Модный приговор».
11.20 «Контрольная закупка».
12.00 Новости.
12.20 Сериал **«АГЕНТ НАЦИОНАЛЬНОЙ БЕЗОПАСНОСТИ»**. Сериал
13.20 «Детективы».
14.00 Другие новости.
14.20 «Понять. Простить».
15.00 Новости.
15.20 «Последний шанс».
16.00 Сериал **«ОГОНЬ ЛЮБВИ»**. Сериал
17.00 «Федеральный судья».
18.00 Вечерние новости.
18.20 «Пусть говорят».
19.10 **«СЛЕД».** Сериал
20.00 Сериал **«ПРИНЦЕССА ЦИРКА»**. Сериал
21.00 «Время».
21.30 **«МОРОЗОВ»**. Сериал
22.30 «Человек и закон».
23.30 Ночные новости.
23.50 «На ночь глядя».
0.40 Дневник XXX Московского международного кинофестиваля.
0.50 Фильм **«РЕАЛЬНЫЕ ДЕВЧОНКИ»**. Комедия (США, 2006 г.)

Хилари Дафф

Режиссер: М. Кулидж. В ролях: Х. Дафф, А. Хьюстон, Б. Спайнер.
Сестрам Аве и Танзе Марчетта повезло. В наследство от отца им досталось многомиллионное состояние и преуспевающая косметическая фирма.
2.40 Фильм **, 3.05 «УБИЙСТВО В ГРИНВИЧЕ»**. Триллер (США, 2002 г.)
Режиссер: Т. Маклухлин. В ролях: К. Мелони, Р. Форстер, М. Грэйс.
В 1974 году в ночь на Хэллоуин школьница Марта Моксли была зверски убита на заднем дворе своего дома. Но тогда дело «замяли», и убийцу так и не нашли.
3.00 Новости.
4.10 «Детективы».

РОССИЯ Тула

5.00 «Доброе утро, Россия!»
6.35 **, 7.35, 8.35** «Местное время. Вести-Тула».
8.50 «Жизнь нелегка... Сергей Довлатов».
9.50 Сериал **«ПРАВО НА ЗАЩИТУ»**. Сериал
10.45 «Вести. Дежурная часть».
11.00 «Вести».
11.25 «Местное время. Вести-Тула».
11.45 Сериал **«ПРАВО НА ЗАЩИТУ»**. Сериал

Анастасия Сердюк

12.45 **«ВЕЧНЫЙ ЗОВ»**. Х/ф
13.50 **«Таежная сказка»**. Мультфильм
14.00 «Вести».
14.20 «Местное время. Вести-Тула».
14.40 Сериал **«ВЗРОСЛЫЕ ИГРЫ»**. Сериал
15.35 «Суд идет».
16.30 Сериал **«КУЛАГИН И ПАРТНЕРЫ»**. Сериал
17.00 «Вести».
17.30 «Местное время. Вести-Тула».
17.50 «Вести. Дежурная часть».
18.05 Сериал **«ЖЕНЩИНА БЕЗ ПРОШЛОГО»**. Сериал
19.00 Сериал **«РОДНЫЕ ЛЮДИ»**. Сериал
20.00 «Вести».
20.25 «Местное время. Вести-Тула».
20.45 Сериал **«КОЛДОВСКАЯ ЛЮБОВЬ»**. Сериал
22.30 Футбол. ЧЕ. 1/2 финала. Прямая трансляция.
0.45 «Вести +».
1.05 Фильм **«ИМПЕРИЯ СОЛНЦА»**. Х/ф (США, 1987 г.)
Режиссер: С. Спилберг. В ролях: К. Бейл, Дж. Малкович, М. Ричардсон.
2-я мировая война охватила весь Восток. Мир мальчика, в котором царили самодельные пробково-деревянные модели, был в одно мгновение взорван...
4.05 «Дорожный патруль».
4.15 «Городок».
4.45 «Вести. Дежурная часть».

НТВ

6.00 «Сегодня утром».
9.00 «Наше все!»
10.00 «Сегодня».
10.25 «Один день. Новая версия».
11.00 Сериал **«ОХОТА НА ГЕНИЯ»**. Сериал
13.00 «Сегодня».
13.35 Сериал **«МОРСКИЕ ДЬЯВОЛЫ»**. Сериал
15.30 «Чрезвычайное происшествие. Обзор».
16.00 «Сегодня».
16.30 Сериал **«ВОЗВРАЩЕНИЕ МУХТАРА»**. Сериал
18.30 «Чрезвычайное происшествие. Обзор».
19.00 «Сегодня».
19.40 **«ЗНАХАРЬ»**. Сериал
21.40 Сериал **«ЗАКОН И ПОРЯДОК»**. Сериал
22.40 «Сегодня».
23.05 «К барьеру!»
0.20 «Авиаторы».
0.50 Фильм **«ЯДЫ, ИЛИ ВСЕМИРНАЯ ИСТОРИЯ ОТРАВЛЕНИЙ»**. Комедия (Россия, 2001 г.)
Режиссер: К. Шахназаров. В ролях: О. Басилашвили, А. Баширов, Л. Касаткина.
Тихий и мирный актер Олег и его жена Катя смотрят телевизор. Раздается звонок в дверь, и приходит знакомиться их новый сосед, принеся с собой фарш...
2.55 Фильм **«ДЕЛЬТА ВЕНЕРЫ»**. Х/ф (США).
4.50 Сериал **«ЛЕБЕДИНЫЙ РАЙ»**. Сериал
5.35 **«ЗОРРО»**. Мультсериал (США).

ТВ ЦЕНТР Тула

6.00 «Настроение».
7.00 «Настроение. Тула».
8.30 **, 11.30, 14.30, 17.30, 19.50, 20.30** «События».
8.45 **, 11.15, 14.45, 18.50, 2.30** «Петровка, 38».
8.55 **, 11.45, 14.55** «История государства Российского».
9.00 Фильм **«ВО БОРУ БРУСНИКА»**, 1-я серия. Х/ф
10.35 **«ЗОЛОТАЯ ТЕЩА»**. Сериал
11.50 Фильм **«РАССЛЕДОВАНИЕ»**. Детектив
13.20 «Самые влиятельные женщины мира. Кондолиза Райс». Док. фильм
14.05 «День аиста».
16.30 Сериал **«ЧЕЛОВЕК ВОЙНЫ»**. Сериал
17.55 «Деловая Москва».
18.15 «Фактор жизни».
19.00 «События. Тула» с субтитрами.
19.25 «Приоритеты власти».
19.55 «Реальные истории».
21.00 **«ДЖЕЙН ОСТИН»**. Х/ф (Великобритания – США).
23.20 «Коса на камень». Док. фильм
0.15 «События. 25-й час».
0.45 «Только ночью».
2.50 Фильм **«ОХОТНИК ЗА ГОЛОВАМИ»**. Триллер (Канада – США).
4.40 Сериал **«ЗАКОН ВОЛЬФА»**. Сериал (Германия).
5.40 **«В тридесятом веке»**. Мультфильм

СТС Тула

6.00 **«ЧЕЛОВЕК-ПАУК»**. Мультсериал
6.55 **«СМЕШАРИКИ»**. Мультсериал
7.00 Сериал **, 10.30, 17.00 «МОЯ ПРЕКРАСНАЯ НЯНЯ»**. Сериал
7.30 Сериал **, 19.00 «ПАПИНЫ ДОЧКИ»**. Сериал
8.00 **, 20.00 «Я ЛЕЧУ»**. Сериал
9.00 **, 23.50** «6 кадров».
9.30 **, 21.00 «АТЛАНТИДА»**. Сериал
11.30 **«ДОЧКИ-МАТЕРИ»**. Сериал
12.30 **«ВСЯ ТАКАЯ ВНЕЗАПНАЯ»**. Сериал
13.00 **«ОЛИВЕР ТВИСТ»**. Мультсериал
13.30 Городские истории
13.50 Методы доктора Борменталя
14.00 **«ПРИКЛЮЧЕНИЯ ВУДИ И ЕГО ДРУЗЕЙ»**. Мультсериал
14.30 **«ПРИКЛЮЧЕНИЯ ДЖЕКИ ЧАНА»**. Мультсериал
15.00 **«ПРИКЛЮЧЕНИЯ БАЗЗА ЛАЙТЕРА И ЗВЕЗДНОЙ КОМАНДЫ»**. Мультсериал
15.30 **«ШКОЛА ВОЛШЕБНИЦ»**. Мультсериал
16.00 Сериал **«САБРИНА – МАЛЕНЬКАЯ ВЕДЬМА»**. Сериал
16.30 «Галилео».
17.30 **«ГЕРОИ»**. Сериал
18.30 Городские истории
18.50 Музыка на канале
21.58 «Скажи!»
22.00 **«ПРИМАНКИ»**. Х/ф (США).
0.00 «6 кадров».
0.30 «Кино в деталях».
1.30 Сериал **«ТАНЦЫ ПОД ЗВЕЗДАМИ»**. Сериал
3.30 **«ЗВЕЗДНЫЙ ДЕСАНТ»**. Мультсериал
5.10 Музыка на СТС.

РЕН ТВ Тула

6.00 Утренний музыкальный канал.
6.40 **, 12.00, 3.35** «Вьетнам: путешествие в страну девяти драконов», Док. фильм ч. 2.
7.00 Сериал **«ДРУЗЬЯ»**. Сериал (США).
7.30 **, 20.00 «СОЛДАТЫ. ДЕМБЕЛЬСКИЙ АЛЬБОМ»**. Сериал
9.30 **, 12.30, 19.30, 23.30** «24».
10.00 **, 18.00** «В час пик».
11.00 «Час суда».
13.00 «Званый ужин».
13.55 Фильм **«ПОКА НЕ ГРЯНЕТ ГРОМ»**. Триллер (Англия - Канада).
16.10 Сериал **«СЕКРЕТНЫЕ МАТЕРИАЛЫ»**. Сериал (США).
19.00 «Футбольная лихорадка»
19.10 Музыка на канале
22.00 «Секретные истории»: «Прямой эфир с Гитлером».
23.00 «Вечер».
0.00 «Актуальное чтиво».
0.15 Фильм **«СПЯЩИЙ ЛАГЕРЬ: БЕЗЛЮДНАЯ ТЕРРИТОРИЯ»**. Ужасы (США).
1.50 Фильм **«МЕРТВЫЙ МОЗГ»**. Триллер (США).
4.00 Ночной музыкальный канал.

КУЛЬТУРА

6.30 Канал «Евроньюс».
10.00 **, 19.30, 23.30** «Новости культуры».
10.20 «В главной роли...»
10.40 **, 1.50, 2.50** Программа передач.
10.50 Фильм **«БЕЛАЯ ПТИЦА С ЧЕРНОЙ ОТМЕТИНОЙ»**. Х/ф
12.25 «Открытое письмо».
12.45 «В горах Восточного Саяна. Перевал Федосеева». Док. фильм
13.40 Письма из провинции.
14.10 **«ДУБРОВСКИЙ»**, 3-я серия. Сериал
15.15 «Экология литературы».
16.00 **«ЗВЕЗДНЫЙ ПЕС»**. Мультсериал (Австралия).
16.25 **«Тараканище»**. Мультфильм
16.45 **«ПОЖАР ВО ФЛИГЕЛЕ»**. Х/ф
17.00 «Марк Лициний Красс». Док. фильм
17.10 «Все о животных», 22-я серия. Док. сериал
17.35 «Плоды просвещения».
18.00 **, 23.50** «Мелодия стиха».
18.05 «Дамаск. Рай в пустыне». Док. фильм (Германия).
18.20 «Царская ложа».
19.00 «Ночной полет».
19.55 **«БОГАТАЯ НЕВЕСТА»**. Х/ф
21.20 Черные дыры. Белые пятна.
22.05 «Документальная история с А. Чубарьяном».
22.35 «Культурная революция».
23.55 «Большой театр военных действий».
0.50 Фильм **«БАРХАТНЫЕ ПАЛЬЧИКИ»**, 3-я серия. Х/ф
1.55 «Машина времени», 3-я серия. Док. фильм (Великобритания).

ДОМАШНИЙ

6.30 «Немецкий алфавит для детей».
7.00 **, 20.30** «Домашние сказки».
7.30 Сериал **, 23.00 «МОЯ ЖЕНА МЕНЯ ПРИВОРОЖИЛА»**. Сериал
8.00 **, 15.00** «Судебные страсти».
9.00 **, 16.00** «Дела семейные с Е. Дмитриевой».
10.00 **, 3.25** «Все под контролем».
11.00 «Декоративные страсти».
11.30 «Незвездное детство». Л. Утяшева.
12.00 **, 1.40** «День на «Домашнем». Время красоты.
13.00 Сериал **«УЛИЦА НЬЮТОНА, ДОМ 1»**. Киноповесть
17.00 Сериал **, 4.15 «НАПЕРЕКОР СУДЬБЕ»**. Сериал
18.00 «Незвездное детство». Г. Гречко.
18.30 Сериал **, 2.40 «ДОКТОР ХАУС»**. Сериал
19.30 **«КЛОН»**. Сериал
21.00 Сериал **, 5.00 «ВИОЛА ТАРАКАНОВА. В МИРЕ ПРЕСТУПНЫХ СТРАСТЕЙ 3». «Фокус-покус от Василисы ужасной»**, 4-я серия. Сериал
22.00 Сериал **«ОНА НАПИСАЛА УБИЙСТВО»**. Детектив **«Смерть продавца цветов»**.
23.30 Фильм **«СВАДЬБА НА СКАЛАХ»**. Комедия
5.40 «Музыка на «Домашнем».

ТНТ Тула

6.00 Сериал **«ЛЮБОВЬ И ТАЙНЫ САНСЕТ БИЧ»**. Сериал
6.55 Глобальные новости.
7.00 **, 19.00** Такси.
7.30 **, 8.20, 14.20, 19.50, 1.10** ТулаLive
7.45 Мультфильм
8.00 **, 14.00, 0.50** Тула. Инструкция по применению. Лучшее
8.30 «Необъяснимо, но факт».
9.30 Сериал **, 10.00, 13.30, 18.00, 20.00, 20.30 «СЧАСТЛИВЫ ВМЕСТЕ»**. Сериал
10.30 Сериал **, 18.30 «ГУМАНОИДЫ В КОРОЛЕВЕ»**. Сериал
11.00 **«КРУТЫЕ БОБРЫ»**. Мультсериал
11.30 **«ШОУ РЕНА И СТИМПИ»**. Мультсериал
12.00 **«ПРИКЛЮЧЕНИЯ ДЖИММИ НЕЙТРОНА, МАЛЬЧИКА-ГЕНИЯ»**. Мультсериал
12.30 **«ГУБКА БОБ КВАДРАТНЫЕ ШТАНЫ»**. Мультсериал
13.00 «Тоталли Спайс».
14.30 **, 21.00, 0.20, 4.10** «Дом 2».
16.20 Фильм **«БЕЛАЯ ВОРОНА»**. Комедия (США).
19.30 Если завтра ремонт
22.00 Фильм **«БАНДИТЫ»**. Комедия (США).
1.20 «Хит-парад дикой природы». Док. сериал
2.20 Фильм **«ДЕТЕКТИВ ШАФТ»**. Боевик (Германия – США).
5.05 Алло, гараж.

ТВ-3 Тула

6.00 **, 8.15** Мультфильм.
6.45 **«УОЛТЕР МЕЛОН»**. Мультсериал
7.15 **«МИР БОББИ»**. Мультсериал
7.45 **«ЧТО С ЭНДИ?»** Мультсериал
9.00 Сериал **«БАФФИ – ИСТРЕБИТЕЛЬНИЦА ВАМПИРОВ»**, 81-я серия. Сериал (США).
10.00 Фильм **«КРАСНЫЙ ДРАКОН»**. Х/ф (Гонконг – США).
12.00 «Разрушители мифов». Док. фильм (США).
13.00 Сериал **«ЗВЕЗДНЫЕ ВРАТА»**, 200-я серия. Сериал (США).
14.00 Сериал **«КОСТИ»**, 40-я серия. Сериал (США).
15.00 Сериал **«БАФФИ – ИСТРЕБИТЕЛЬНИЦА ВАМПИРОВ»**, 82-я серия. Сериал (США).
16.00 **«УПС!»**
17.00 Сериал **«ЗВЕЗДНЫЕ ВРАТА»**, 201-я серия. Сериал (США).
18.00 Сериал **«ЗА ГРАНЬЮ ВОЗМОЖНОГО»**, 62-я серия. Сериал (США – Канада).
19.00 Сериал **«КОСТИ»**, 41-я серия. Сериал (США).
20.00 «Тайные знаки. Магия чисел». Док. фильм
21.00 Фильм **«ТЕХАССКИЕ РЕЙНДЖЕРЫ»**. Х/ф (США).
23.00 Сериал **«ЗА ГРАНЬЮ ВОЗМОЖНОГО»**, 61-я серия. Сериал (США – Канада).
0.00 Фильм **«ХЭЛЛОУИН: 20 ЛЕТ СПУСТЯ»**. Х/ф (США).
2.20 Культ наличности.

LIFE

6.05 «Заграница».
6.10 **, 7.30, 8.40, 9.30, 10.35, 11.25, 14.50, 15.30, 17.25, 19.30, 20.45, 21.25** Музыка.
6.15 **, 8.45, 10.55, 13.20, 14.55, 17.00, 18.55, 20.35, 22.55** Мультфильм
6.50 «Здоровая команда».
7.10 **, 8.55** «Роскошные отели мира».
7.20 **, 20.25** «Хочу все знать».
7.35 **, 9.35, 11.35, 13.30, 15.35, 17.30, 19.35, 21.30, 23.35** TV-shop.
8.00 «Калейдоскоп цветов».
8.30 «Жизнь дикой природы».
8.35 «Моменты истины».
9.00 **, 20.50** «Внезапная слава».
9.05 **, 17.05** «Изюминка».
10.05 «Выдающиеся исторические личности».
10.30 «Природные лекарства».
10.40 «Отчего и почему».
11.05 «В отрыв!»
12.00 **«НЕ СОШЛИСЬ ХАРАКТЕРАМИ»**. Х/ф
14.00 «Религии мира».
15.00 «Секретный кинематограф». Док. фильм
16.00 «Нетленные ноты».
16.25 «Выпьем чаю».
16.30 «Путеводитель».
18.00 «Самый большой нос в Борнео». Док. фильм
19.05 «Только здесь».
20.00 «Все о здоровье».
21.00 «Voodoo». Док. фильм
22.00 **«МОЯ МАМА – ВЕТЕРИНАР»**. Сериал
23.05 «Десятый вал».

NATIONAL GEOGRAPHIC

6.00 Экоизобретатели: Энергия воды и ветра.
7.00 С точки зрения науки – Дело о планете Земля: Столкновение континентов.
8.00 Затерянный мир: Жизнь в парке триасового периода. Земля драконов.
9.00 **, 15.00** Смертельно опасная дюжина: Австралия.
10.00 Суперсооружения: Башня «Сирс».
11.00 **, 16.00** Самые опасные животные: Юго-Восточная Азия.
12.00 **, 17.00** Способности обезьян.
13.00 С точки зрения науки – Дело о планете Земля: Спасенные Солнцем?
14.00 Суперсооружения: Мост «Золотые ворота».
18.00 В мире диких животных, ч. 1.
18.30 Хроники живой природы.
19.00 Созданные убивать: Скорость.
20.00 Затерянный мир: Жизнь среди песков. Рыжие обезьяны Занзибара.
21.00 Суперсооружения: Всемирный торговый Центр в Бахрейне.
22.00 **, 4.00** Секунды до катастрофы: Авиакатастрофа в Вашингтоне.
23.00 **, 2.00, 5.00** Самые опасные животные: Амазония.
0.00 **, 3.00** Драконы-убийцы.
1.00 С точки зрения науки – Дело о планете Земля: Морская Бездна.

EXPLORER

7.00 **, 7.30, 13.00** «Подопытный кролик». Док. сериал (Канада).
8.00 **, 14.00** «Иян Райт пересекает Америку». Док. сериал (Великобритания).
9.00 **, 15.00** «Дрэгстер против дрэгстера». Док. сериал (Канада).
10.00 **, 16.00** «Футбольные фанаты». Док. сериал (Великобритания).
10.30 **, 16.30** «Рыбачим». Док. сериал (Австралия).
11.00 **, 17.00** «Дневники смерти». Док. сериал (Великобритания).
11.30 **, 17.30** «Охотники за наградами»: наемная полиция Америки». Док. сериал (Великобритания).
12.00 **, 18.00** «Экстремальные ритуалы Южной Тихоокеании». Док. фильм (Фиджи).
13.30 «Подопытный кролик». Док. сериал (Канада).
19.00 «Неуправляемая техника». Док. фильм (США).
20.10 «Отличные путешествия». Док. сериал (Великобритания).
21.00 «Экстремальный Мустанг». Док. фильм (Австралия).
22.00 «Автогонщики класса GT». Док. фильм (США).
23.00 «Тюрьма в Колумбии». Док. фильм (Франция).
0.00 «Сетевые мечты». Док. сериал (Канада).
0.30 «Порнодолина». Док. сериал (Великобритания – США).

DISCOVERY

6.00 **, 13.45** Рождение мотоцикла: Харлей.
6.25 **, 14.10** Необыкновенные гонки: Тяни-толкай.
7.20 Заезды: Здоровая миниатюра.
8.15 Как это работает.
9.10 Помешанные на трюках: Прыжок со дна каньона.
9.40 Невероятная скорость: Бронетранспортеры.
10.05 Разрушители легенд: Китайский сигнал тревоги.
11.00 Суматоха с жуком, 2-я серия.
11.30 Проблемный микроавтобус, 2-я серия.
11.55 Заезды: Кодовое название: Дейзи.
12.50 **, 5.05** Первая десятка: Десять лучших БМП.
15.05 **, 1.00** Помешанные на трюках: Прыжок через ангар.
15.35 **, 1.25** Невероятная скорость: Спортивные машины.
16.00 **, 3.45** Все под заказ.
17.00 **, 4.40** Как это работает.
18.00 **, 2.50** Американский чоппер: Фантастический мотоцикл.
19.00 Разрушители легенд спец. выпуск.
20.00 Грязная работенка: Ловец креветок.
21.00 **, 1.55** Ясновидящие свидетели: Обездоленные.
22.00 Последние сутки: Николь Браун Симпсон.
23.00 Архивы ФБР: Крутые меры.
0.00 Расшифровка катастрофы: Автострады.

ANIMAL PLANET

8.00 **, 12.00** Самые забавные животные планеты, 12-я серия.
8.30 **, 12.30** Разрушители стереотипов, 9-я серия.
9.00 **, 18.00** Ветеринарная скорая помощь, 96-я серия.
9.30 **, 18.30** СОС дикой природы.
10.00 Самый лучший пес,.
11.00 Финикс: Скорая ветеринарная помощь: Пустыня.
13.00 Зоопарк, который сумел...: Ежегодный ветеринарный осмотр.
14.00 Рууд и его жуки: Боевой жук.
15.00 В поисках королевской кобры.
16.00 Остин Стивенс: Самые опасные: Избранное.
17.00 Животные-экстремалы, 3-я серия.
19.00 Полиция Хьюстона – отдел по защите животных: Котенок в моторе.
20.00 СОС дикой природы.
21.00 **, 3.00** Самый лучший пес.
22.00 **, 4.00** Отдел по охране животных. Полиция Майами: Аллигатор-саботажник.
23.00 **, 5.00** Финикс: Скорая ветеринарная помощь: Погребенный под землей.
0.00 **, 6.00** Территория животных: Целители и надежда, ч. 1.
1.00 **, 7.00** Территория животных: Вторая попытка.
2.00 СОС дикой природы.
2.30 Скорая ветеринарная помощь: Ночь с Тристаном.

TRAVEL CHANNEL

8.00 **, 0.00** Всемирный путешественник.
9.00 **, 1.00** От Будапешта до Бамако 2008.
9.30 **, 1.30** Путешествия по местам виноделия – ЮАР. Побережье китов – Уэйл-Кост.
10.00 Землепроходцы.
10.30 Такси за $100. Дублин.
11.00 Страсть к путешествиям.
11.30 Ятра – путешествия по Индии.
12.00 Роскошные путешествия.
12.30 **, 19.00** Вкус Испании.
13.00 Всемирный путешественник.
14.00 Калифорнийский гольф.
14.30 Лучшие места для дайвинга.
15.00 Землепроходцы.
15.30 Путешествие со вкусом.
16.00 Ятра – путешествия по Индии.
16.30 Путешествия Каприс.
17.00 Всемирный путешественник.
18.00 Землепроходцы.
18.30 Роскошные путешествия с Варуном Шармой.
19.30 Жаждущий странник.
20.00 **, 4.00** Мир Грейнджера.
21.00 **, 5.00** Авантюристы.
22.00 **, 6.00** Бушующая планета.
23.00 **, 7.00** Экологический отдых.
23.30 Несравненная Италия.
2.00 **, 2.30** Роскошные путешествия с Варуном Шармой.
3.00 Всемирный путешественник.
7.30 Кочевник мира – Китай.

РОССИЯ-СПОРТ

4.40 Футбол. «Динамо» – игры чемпионов». «Динамо» (Москва) – «Динамо» (Минск).
6.45 **, 9.00, 12.45, 16.40, 19.40, 1.20** «Вести-спорт».
7.00 **, 8.05** «Зарядка с чемпионом».
7.15 Мультфильмы: **«Приключения капитана Врунгеля»**, **«В синем море, в белой пене…»**
7.35 **«ПРИНЦЕССА ШЕХЕРЕЗАДА»**. Мультсериал (Франция).
8.20 **«БОЛЬШАЯ ВОЛНА»**. Сериал
8.45 «Мастер спорта».
9.10 «Путь Дракона».
9.40 Хоккей. Финал Всероссийского турнира «Золотая шайба».
10.20 «Летопись спорта».
11.00 Волейбол. Мировая лига. Мужчины. Испания – Финляндия.
12.55 **, 0.15** Автоспорт. Ралли-рейд Санкт-Петербург – Пекин «Трансориенталь – 2008».
13.25 **, 1.30** Пулевая стрельба. Чемпионат России.
14.30 «Сборная России».
15.00 **, 4.20** Академическая гребля. Кубок мира.
16.10 **, 22.30** «Точка отрыва».
16.50 Футбол. ЧЕ. 1/2 финала.
19.00 **, 22.00, 0.45** Дневник ЧЕ по футболу.
19.55 Волейбол. Мировая лига. Мужчины. Италия – Россия. Прямая трансляция.
23.00 Маунтинбайк. ЧМ.
2.20 Волейбол. Мировая лига. Мужчины. Италия – Россия.

ПЯТЫЙ КАНАЛ

6.00 **, 6.35, 7.00, 7.35, 8.00, 8.35, 9.00** «Утро в большой стране».
6.30 **, 7.30, 8.30, 9.30, 10.30, 12.30, 14.30, 18.30** «Сейчас».
6.50 **, 7.50, 8.50, 23.10** «Сейчас о спорте».
9.40 «Живая история». «Маленький автомобиль большой страны».
10.35 **«КАРМЕЛИТА»**. Сериал (Россия).
11.30 «Африка. Сокровища юга». Док. фильм (Великобритания).
12.45 «Телохранитель Черчилля». Док. сериал (Великобритания).
13.40 Ток-шоу «Жизнь как жизнь».
14.45 «Открытая студия».
15.45 «Дом быта».
16.00 **«ВОЛШЕБНИК ИЗУМРУДНОГО ГОРОДА»**. Мультсериал (СССР).
16.55 **«СТАРШЕКЛАССНИКИ 2»**. Сериал (Россия).
17.25 «Экстренный вызов112».
17.30 **«ЛЮБОВЬ КАК ЛЮБОВЬ»**. Сериал (Россия).
19.05 **«БЫВШАЯ»**. Сериал (Россия – Украина).
20.00 **«СПРАВЕДЛИВОСТЬ»**. Сериал (США).
21.00 «Экстренный вызов 112».
21.30 «Сейчас о главном».
22.15 «Живая история». «О вкусной и здоровой пище».
23.25 **«КРОВАВЫЕ СЛЕЗЫ АПАЧЕЙ»**. Х/ф (США – Филиппины).
1.05 **«ТРАГЕДИЯ «ПАМИРА»**, 1-я и 2-я серии. Х/ф (Германия).

ЗВЕЗДА

6.00 «Моя страна». Док. сериал
6.15 «100 мест, которые надо увидеть за свою жизнь».
6.30 Мультфильм.
7.00 **«КРИМИНАЛЬНЫЙ КРОССВОРД»**. Сериал **«Девочки»**. (Австрия).
7.50 **, 14.15** «Настоящее время».
8.00 «Константин Райкин о Зиновии Гердте» из цикла «Кумиры о кумирах». Док. сериал
9.00 **, 13.00, 16.00, 18.00, 22.00** Новости.
9.15 **«ЗАКОН»**, 3-я серия. Х/ф
10.15 «Большой репортаж».
10.45 «Опасность крупным планом». Док. сериал
11.15 **«ГОСТЬЯ ИЗ БУДУЩЕГО»**, 4-я серия. Х/ф
12.30 «Путеводная звезда».
13.15 «Контрнаступление» из цикла «Поле битвы». Док. фильм
14.40 **«ТЕГЕРАН-43»**, 1-я серия. Х/ф (СССР – Франция).
16.15 **«ПОД КАМЕННЫМ НЕБОМ»**. Х/ф (СССР – Норвегия).
18.30 **«КРИМИНАЛЬНЫЙ КРОССВОРД»**. Сериал **«Настоящие профи»**. (Австрия).
19.30 **«ТЕГЕРАН-43»**, 2-я серия. Х/ф (СССР – Франция).
20.45 «Дороже золота».
21.00 «Крылья России». Док. сериал
22.25 **«ЗАКОН»**, 4-я серия. Х/ф
23.25 «Курс личности».
23.55 **«ПОЕЗД В ДАЛЕКИЙ АВГУСТ»**. Х/ф
1.40 **«ПОД КАМЕННЫМ НЕБОМ»**. Х/ф
3.30 **«ЗНАКОМЬТЕСЬ, БАЛУЕВ!»** Х/ф
5.05 «Борьба за выживание». Док. сериал

JETIX

8.00 **, 8.25, 14.50, 15.15 «ДЕТКИ ИЗ КЛАССА 402».**
8.50 **«ШКОЛА СУРИКЕНОВ».**
9.15 **«TEAM GALAXY».**
9.35 **, 14.00, 14.25, 21.00, 23.20 «ТОТАЛИ СПАЙС».**
10.00 **«КАПИТАН ФЛАМИНГО».**
10.15 **, 15.40 «ЛЕНТЯЕВО».**
10.40 **«ИГГИ АРБАКЛ».**
10.50 **, 16.05, 21.20 «MONSTER BUSTER CLUB».**
11.15 **, 17.45, 18.10, 21.45, 0.30, 0.55 «МИСТИЧЕСКАЯ ВЛАСТЬ БОЕВЫХ РЕЙНДЖЕРОВ».**
11.40 **, 12.05, 18.35, 19.00, 23.40, 0.05 «H2O – ПРОСТО ДОБАВЬ ВОДЫ».**
12.30 **, 12.55, 19.30, 19.55 «ЧАРОДЕЙКИ».**
13.20 **, 20.15 «ТУТЕНШТЕЙН».**
13.40 **, 20.40 «СЕМЕЙКА ТОФУ».**
16.30 **, 16.55 «ЧТО С ЭНДИ?»**
17.20 **, 23.00 «ХВОСТАТЫЕ ВОЯКИ».**
22.15 **, 22.40, 1.20, 1.40 «НАРУТО».**
0.55 **«МИСТИЧЕСКАЯ ВЛАСТЬ БОЕВЫХ РЕЙНДЖЕРОВ».**

ДЕТСКИЙ МИР

6.00 **, 10.00, 14.00** Мультфильмы: **«Про мамонтенка»**, **«Заяц коська и родничок»**, **«Приключения огуречика»**, **«Как ослик счастье искал»**.
6.40 **, 10.40, 14.40 «ВОЛШЕБНИК ИЗУМРУДНОГО ГОРОДА»**. Мультсериал **«Изумрудный город»**.
7.00 **, 11.00, 15.00 «Лабиринт. Подвиги Тесея»**. Мультфильм
7.20 **, 11.20, 15.20** Мультфильмы: **«Сын камня и великан»**, **«Рождественская фантазия»**, **«В стране невыученных уроков»**.
8.00 **, 12.00 «НОВОГОДНИЕ ПРИКЛЮЧЕНИЯ МАШИ И ВИТИ»**. Фильм-сказка
9.10 **, 13.10 «Баранкин, будь человеком!»** Мультфильм
9.30 **, 13.30** Мультфильмы: **«Лиса-строитель»**, **«Прекрасная Пери»**, **«Жили-были дед и баба»**.
16.00 Мультфильмы: **«Козленок, который считал до десяти»**, **«Следопыт»**, **«Как мы весну делали»**, **«Комаров»**.
16.40 **«ВОЛШЕБНИК ИЗУМРУДНОГО ГОРОДА»**. Мультсериал **«Королевство Бастинды»**.
17.00 **«Аргонавты»**. Мультфильм
17.20 Мультфильмы: **«Воспоминание»**, **«Зимовье зверей»**.
18.00 **«РЫЖИЙ, ЧЕСТНЫЙ, ВЛЮБЛЕННЫЙ»**, 1-я серия. Фильм-сказка
19.15 **«Архангельские новеллы»**. Мультфильм
19.30 Мультфильмы: **«Маленький шего»**, **«Олень и волк»**.

МИР

5.55 Афиша.
6.00 **, 7.00, 8.00, 9.00, 0.00, 1.00, 2.00, 3.00** Новости Содружества.
6.05 **, 7.05, 8.05, 2.10, 3.35** Содружество live.
6.30 «Про любовь».
7.20 «Удачная покупка».
7.40 «Тик-так».
8.30 **, 20.35** «Казахстан: народы и судьбы».
9.05 **, 2.35** «Вот так взрыв!»
10.05 **, 21.05** «Спорная территория».
11.05 **«ДИКАЯ ЛУНА»**. Сериал
12.05 **, 19.30 «ПРИКЛЮЧЕНИЯ МАГА»**. Сериал
13.05 **, 0.30 «ЗНАЙ НАШИХ»**. Х/ф (СССР, 1985 г.)
Режиссер: С.-А. Ходжиков. В ролях: А. Бекбулатов, Д. Золотухин, А. Фуфачев.
В 1904 году казахский борец Хаджа, вдохновленный успехами Ивана Поддубного, чемпиона мира по французской борьбе, решил выступить на большой арене. Ходжа приехал в Париж и занял два первых места.
15.05 **«КЛИФФОРД»**. Мультсериал
15.30 **«ОБЖ»**. Сериал
16.20 **, 0.25** «Студия 60-90».
16.25 «Женский журнал».
16.55 Афиша прайма.
17.05 «Час суда. Дела семейные».
18.05 **«ЛЮБОВЬ КАК ЛЮБОВЬ»**. Сериал
19.20 «Акценты».
22.20 **«АГЕНТСТВО НЛС»**. Сериал
23.30 «Кома».

7-ТВ

5.00 Super-утро.
5.00 – **4.00** «7 новостей». Каждый час
8.05 Хоккей на траве. Чемпионат России. Суперлига. «Динамо-Электросталь» – «Динамо» (Екатеринбург).
9.05 **, 14.05, 21.05** NBA Live!
9.20 Автоспорт России.
9.35 **, 20.05** Киберспорт.
10.05 **, 15.35** Картинг.
10.20 **, 19.20** Лучшие матчи английской Премьер-Лиги.
11.05 **, 18.05** Мир подводной охоты.
11.20 Академия нахлыста.
11.35 **, 16.05** Предельная глубина.
12.05 **, 22.35** Планета рыбака.
12.20 «The World Game».
13.05 NBA 360.
14.20 **, 17.20** X-treme 99,9.
15.05 Гольф. Европейская неделя.
16.20 Экстрим: начало века.
17.05 Ралли – рейды России.
18.20 Бега и скачки.
19.05 Диалоги о рыбалке.
20.20 Motor World.
22.05 Основной инстинкт.
22.20 Клуб покорителей пространства.
23.05 Goalissimo.
23.35 Диалоги о рыбалке.
0.05 Пул (Mosconi Cup-2007).
1.05 «Ночной выигрыш».
2.05 **, 3.05** Спортмания.
4.15 Outrageous and Courageous.
4.30 Веселые старты.

ДТВ

6.00 Удачное утро.
6.50 Музыка.
6.55 Телемагазин.
7.25 Мультфильм.
8.30 **, 20.00** Самое смешное видео.
9.00 **, 19.30** Осторожно, модерн 2!
9.30 **, 14.00 «КОМИССАР РЕКС»**. Сериал
10.30 **«СВЕТИК»**. Х/ф
12.05 В засаде.
12.30 «Утомленные славой. Владимир Маркин». Док. фильм
13.00 **«КРУТОЙ УОКЕР»**. Сериал
15.00 **, 21.30 «БЕЗМОЛВНЫЙ СВИДЕТЕЛЬ»**. Сериал
15.30 **, 22.00 «CSI. МЕСТО ПРЕСТУПЛЕНИЯ ЛАС-ВЕГАС»**. Сериал
16.30 **«ОСТИН ПАУЭРС. ЧЕЛОВЕК-ЗАГАДКА МЕЖДУНАРОДНОГО МАСШТАБА»**. Х/ф
18.30 **, 23.30** Чудеса со всего света.
20.30 Самое невероятное видео.
23.00 **, 0.55** Голые и смешные.
0.25 Карданный вал +.
1.25 **«ИЕРИХОН. ГОРОД ОБРЕЧЕННЫХ»**. Сериал
2.10 Ночной клуб.

ТВ-1000

4.00 **, 22.00 «ЗДРАВСТВУЙ, НОЧЬ»**. Драма (Италия).
5.50 **«ПРЕДАННЫЙ САДОВНИК»**. Детектив (США).
8.00 **«МЫШИНАЯ ВОЗНЯ»**. Комедия (США).
10.00 **«НОТТИНГ ХИЛЛ»**. Комедия (США – Великобритания).
12.00 **«АМЕРИКАНСКИЙ ПРЕЗИДЕНТ»**. Драма (США).
14.00 **«СКАЗОЧНАЯ ГРУППА»**. Комедия (США).
15.50 **«ТАИНСТВЕННЫЕ ЛЮДИ»**. Комедия (США).
17.50 **«АЭРОПОРТ»**. Драма (США).
20.00 **«СДАЧА»**. Комедия (Великобритания, 2007 г.)
Режиссер: Ш. Эллис. В ролях: Ш. Биггерстаф, Э. Фокс, Ш. Эванс.
Переживая болезненное расставание, Бен впадает в бессонницу. В освободившиеся 8 часов он начинает работать в ночную смену местного супермаркета.
0.00 **«ШЕСТНАДЦАТЬ СВЕЧЕЙ»**. Драма (США).
2.00 **«УДАР ПО ВОРОТАМ 2: РАЗБИВАЯ ЛЕД»**. Комедия (США).

HALLMARK

0.45 **«НЕПРИЯТНОСТИ В РАЮ»**. Х/ф (США).
2.30 **«ЛЬЮИС: ИСКУПЛЕНИЕ»**. Сериал (Великобритания).
4.15 **«БАРОН И МАЛЫШ»**. Х/ф (США).
6.00 **«НЕЗНАКОМЕЦ»**. Х/ф (США).
8.00 **, 14.30 «МЕСТО, НАЗВАННОЕ ДОМОМ»**. Х/ф (США).
10.00 **, 16.30 «ДОЧЕРИ МАКЛЕОДА 6»**, Сериал ч. 163. (Австралия).
11.00 **, 17.30 «ТОЛЬКО ТЫ И Я»**. Х/ф (США).
12.45 **, 19.15 «ВСТРЕЧАЯ И ПРОВОЖАЯ»**. Х/ф
21.00 **, 23.45 «ОТДЕЛ МОКРЫХ ДЕЛ»**, Сериал ч. 8.
22.00 **«ДОРОГОЙ МИСТЕР КЭШ»**. Х/ф (США, 2005 г.)
Режиссер: У. Купер-Порселли. В ролях: М. Карлтон, У. Купер-Порселли, Р.А. Линн.
Десятилетний мальчик решил жить в своих фантазиях. Его дядя умер, а отец уехал. Внезапно появляется таинственная тетушка, которая в итоге оказывается... русалкой.

XXI ВЕК

10.00 **, 18.00, 2.00 «ЛЕОНАРДО»**, 4-я серия. Драма (Италия).
10.55 **, 18.55, 2.55 «РИХАРД ЗОРГЕ»**. Боевик (Япония – Германия).
14.00 **, 22.00, 6.00 «УБИЙСТВЕННОЕ ЛЕТО»**. Драма (Франция).
16.15 **, 0.15, 8.15 «УБИЙСТВАМ НЕТ КОНЦА»**. Триллер (Австралия).

ТДК

7.00 **, 10.49, 11.49, 12.49, 13.49, 16.49, 17.49, 18.49, 19.49, 23.55** Музыка.
8.05 **, 15.00, 23.00** Все лучшее, для вас.
8.35 **, 11.00, 18.00** Красотка.
9.00 С добрым утром, любимая!
10.00 **, 17.00** Истории успеха.
12.00 Наши дети.
13.00 **, 19.00** Ваш доктор.
14.31 **«НЕПРИДУМАННЫЕ ИСТОРИИ»**, 77-я серия. Сериал
16.00 Имею право.
20.00 Зеркало жизни.
21.00 Ваш личный психолог.
22.00 Сексуальная революция.
23.30 **«НЕПРИДУМАННЫЕ ИСТОРИИ»**, 78-я серия. Сериал
0.05 Игротека.

ШКОЛЬНИК

7.55 **, 15.55, 23.55** Программа передач.
8.00 **, 16.00, 0.00** Москва на все времена. «Третьяковская галерея».
8.30 **16.30, 00.30** Подготовка для абитуриентов. Литература 10 класс. «Проза А.П. Чехова».
9.15 **, 17.15, 1.15** Телевикторина.
9.25 **, 17.25, 1.25** Подготовка для абитуриентов. Алгебра 10 класс. «Тригонометрические функции (повторение)».
10.10 **, 18.10, 2.10** История техники в рассказах. «Молоко на завтрак».
10.30 **, 18.30, 2.30** Подготовка для абитуриентов. Литература 11 класс. «Военная тема в литературе 60-70-х гг. Б. Окуджава».
11.15 **, 19.15, 3.15** Педсовет. Традиции образования. «Высшее негосударственное образование».
11.35 **, 19.35, 3.35** Подготовка для абитуриентов. Алгебра 11 класс. «Производная».
12.30 **, 20.30, 4.30** «Уроки малого предпринимательства». Д/с
12.45 **, 20.45, 4.45 «Маленький Мук»**. Мультфильм
13.00 **, 21.00, 5.00** Идущие вперед.
13.30 **, 21.30, 5.30** Сокровища цивилизации. «Романский стиль в искусстве».
14.30 **, 22.30, 6.30 «СИЛЬВА»**. Х/ф
15.50 **, 23.50, 7.50 «Карета для Золушки»**. Мультфильм

EUROSPORT

10.30 Олимпийские игры. «Миссия – Пекин».
10.45 **, 15.15, 1.00** Футбол. Евро-2008. Журнал.
11.15 Конный спорт. Суперлига.
12.15 **, 20.15** Футбол. Евро-2008. Четвертьфинал.
14.15 **, 18.00** Пляжный волейбол. Мировой тур. Женщины. Прямая трансляция.
15.45 Мотогонки. Гран-При.
19.00 Пляжный волейбол. Мировой тур. Мужчины. Прямая трансляция.
20.00 **, 22.00** Футбол. Евро-2008. Новости.
22.15 Снукер. Мировая серия.
23.15 Бокс. К. Спинкс (США) – В. Филлипс (США).
1.30 Футбол. Евро-2008. Полуфинал.

EURONEWS

8.00 – **12.30** Новости за завтраком. Каждые 30 минут.
13.00 **,13.30, 14.00, 14.30, 17.00, 17.30, 18.00, 18.30** Новости и стиль жизни.
13.17 **, 13.47, 17.17, 17.47** Европейцы.
14.17 **, 18.17** Парламент.
14.47 **, 18.47** Ле маг.
15.00 **, 15.30, 16.00, 16.30** Новости за ланчем.
19.00 – **3.30** Вечерние новости. Каждые 30 минут.
4.00 – **7.30** Подробные ночные новости. Каждые 30 минут.

РБК

6.00 – **5.30** Новости. Каждые 30 минут.
6.10 **, 6.35, 7.15, 7.35, 8.15, 8.35, 9.15, 10.10, 11.15, 12.10, 13.10, 14.10, 15.10, 16.10, 17.15, 19.10, 20.10, 23.15, 2.10, 3.10, 4.10, 5.10** Рынки.
6.20 **, 7.10, 7.40, 8.10, 9.10, 10.20, 4.35, 5.40** Обзор российской прессы.
6.45 **, 7.20, 8.20, 8.40, 9.20, 10.35, 5.45** Обзор зарубежной прессы.
6.50 **, 9.50, 18.50** Азбука инвестора.
7.25 **, 8.25, 9.25, 10.25** Autonews.
7.45 **, 8.45, 5.50** Бизнес-стиль.
7.50 **, 16.20, 21.35, 0.20, 2.20, 4.20** Отдых и туризм.
8.50 **, 14.50, 17.50, 1.50, 5.20** Звездная пыль.
9.35 **, 21.40, 1.35, 4.40** Зарубежный бизнес.
10.40 Рынки. Спецвыпуск.
11.20 В фокусе. Черные металлы.
12.15 **, 14.35, 18.35** Новости компаний.
12.35 Капитал.
13.35 **, 3.35** Сфера интересов.
13.55 Назначения и отставки.
15.20 В фокусе.
16.35 Капитал. Событие недели.
17.35 Рынки. Спецвыпуск.
18.10 Рынки. Спецвыпуск.
19.35 **, 2.35** Рекламная пауза.
20.35 Наши деньги.
21.00 **, 1.00** Интрига дня.
22.00 **, 0.30** Мир сегодня.
22.35 Autonews. Эксперт.
23.35 Сфера интересов.
0.10 Рынки. Спецвыпуск.

МТВ

6.00 **, 6.35** MTV-Fresh.
6.30 **, 23.45** News блок.
Профилактика.
17.05 **, 20.30** Тачку на прокачку.
17.35 Икона видеоигр.
18.05 Live с «Дискотекой Авария».
18.35 Самые сексуальные.
19.30 Следующий. Шоу об экстремальных свиданиях вслепую.
20.00 Страшно интересно.
20.55 **«ТУРЕЦКИЙ ДЛЯ НАЧИНАЮЩИХ»**. Сериал
21.50 **«СТУДЕНТЫ»**. Сериал
22.50 **«КЛИНИКА»**. Сериал
23.55 MTV-Mix.
0.55 MTV-Chillout.

ТЕЛЕКЛУБ

20.00 **«АЭРОПОРТ»**
21.00 **«ЗАЩИТА КРАСИНА»**
22.00 **«ПЕПЕЛ ФЕНИКСА»**
23.00 **«ЖИЗНЬ КЛИМА САМГИНА»**
0.30 **«ЖИЗНЬ КЛИМА САМГИНА»**
2.00 **«АЭРОПОРТ»**
3.00 **«ЗАЩИТА КРАСИНА»**
4.00 **«ПЕПЕЛ ФЕНИКСА»**

Муз-ТВ

5.00 **, 8.30, 14.20, 0.10, 3.00** «Муз-ТВ хит».
6.00 **, 10.00, 2.00** «Наше».
7.00 **, 16.15, 23.00** «Твой выбор».
8.00 **, 12.00, 17.45, 22.50** Pro-новости.
8.10 «Лола и Вирджиния».
11.00 «Ближе к звездам».
12.15 **, 19.00** «Вкус любви».
13.15 «Я мечтаю».
14.50 **, 21.00** «Звезды зажигают».
15.45 «Богатые и знаменитые».
17.15 **, 22.25** «Дима Билан. Жизнь против правил».
18.00 «На взводе».
18.30 **, 22.00** Smesh.no.
20.00 «Мультяшка».
20.25 «FAQ».

MEZZO

7.00 **, 15.30** Дивертимеццо.
12.00 Классическая опера. Дж. Россини. «Севильский цирюльник».
14.40 Классическая музыка. В.А. Моцарт.
19.00 Классическая музыка. Б. Бриттен. «Военный реквием». Ф. Бридж. Соната ре минор для виолончели и фортепиано. Сэр Н. Марринер и Оркестр Итальянской Швейцарии.
22.30 **«СЕРЖ ЛИФАРЬ МУСАГЕТ»**. Х/ф

ФИЛЬМ ДНЯ

ТВЦ, 21.00

«ДЖЕЙН ОСТИН». (Великобритания, 2007 г.)

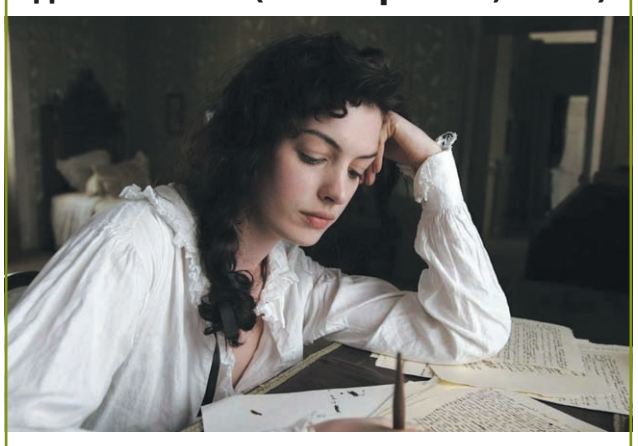

Джейн (Энн ХЭТЭУЭЙ) коротает вечера за сочинением своего первого романа…

Режиссер: Джулиан Джаррольд.

В ролях: Энн Хэтэуэй, Джеймс МакЭвой, Джули Уолтерс, Джеймс Кромуэлл, Мэгги Смит.

Драма. Англия, конец XVIII века. Многодетное семейство обеспокоено: необходимо срочно выдать замуж старших дочерей Кассандру и Джейн. Но если первой жениха уже подыскали, то вторая не желает выходить за местного аристократа и ждет любви…

ПЕРВЫЙ КАНАЛ

5.00 Новости.
5.05 «Доброе утро!»
9.00 Новости.
9.20 «Малахов +».
10.20 «Модный приговор».
11.20 «Контрольная закупка».
12.00 Новости.
12.20 Сериал **«АГЕНТ НАЦИОНАЛЬНОЙ БЕЗОПАСНОСТИ»**. Сериал

Андрей Краско

13.20 «Детективы».
14.00 Другие новости.
14.20 «Понять. Простить».
15.00 Новости.
15.20 «Москва бандитская».
16.00 Сериал **«ОГОНЬ ЛЮБВИ»**. Сериал
17.00 «Федеральный судья».
18.00 Вечерние новости.
18.20 «Пусть говорят».
19.10 Телеигра «Поле чудес».
20.00 Сериал **«ПРИНЦЕССА ЦИРКА»**. Сериал

Елена Гольянова

21.00 «Время».
21.25 «Клуб веселых и находчивых».
0.10 Дневник XXX Московского международного кинофестиваля.
0.20 «Столкновение с бездной».
2.30 Фильм **«ДИКИЕ ШТУЧКИ»**. Триллер (США, 1998 г.)
Режиссер: Дж. МакНотон. В ролях: Б. Мюррэй, Т. Расселл, Н. Кэмпбелл.
Старшеклассница Келли обвиняет учителя Сэма в изнасиловании. Через пару дней в том же самом преступлении, совершенном год назад, Сэма обвиняет другая ученица...
4.20 **«КОМНАТА»**. Х/ф

РОССИЯ Тула

5.00 «Доброе утро, Россия!»
6.35, **7.35, 8.35** «Местное время. Вести-Тула».
8.55 «Мусульмане».
9.05 «Мой серебряный шар».
10.00 Сериал **«ПРАВО НА ЗАЩИТУ»**. Сериал
11.00 «Вести».
11.25 «Местное время. Вести-Тула».
11.45 Сериал **«ПРАВО НА ЗАЩИТУ»**. Сериал
12.45 **«ВЕЧНЫЙ ЗОВ»**. Х/ф
13.50 **«Стрекоза и муравей»**. Мультфильм
14.00 «Вести».
14.20 «Местное время. Вести-Тула».
14.40 Мультфильмы: **«Петя и Красная Шапочка»**, **«Вовка в Тридевятом царстве»**, **«Веселая карусель»**.
15.35 «Суд идет».
16.30 Сериал **«КУЛАГИН И ПАРТНЕРЫ»**. Сериал

Ольга Мотина

17.00 «Вести».
17.30 «Местное время. Вести-Тула».
17.50 «Вести. Дежурная часть».
18.05 Сериал **«ЖЕНЩИНА БЕЗ ПРОШЛОГО»**. Сериал
19.00 **«РОДНЫЕ ЛЮДИ»**. Сериал
20.00 «Вести».
20.30 «Местное время. Вести-Тула».
20.50 «Спокойной ночи, малыши!»
21.00 «Юрмала».
22.50 «Как найти мужа?»
23.50 Фильм **«ОБ ЭТОМ ЛУЧШЕ НЕ ЗНАТЬ»**. Х/ф (Россия, 2005 г.)
Режиссер: Д. Томашпольский. В ролях: Д. Харатьян, Е. Дмитриева, В. Раков.
Никто не застрахован от мук ревности, даже такой умный, успешный и состоятельный человек как Антон, глава крупного медиахолдинга.
1.20 Фильм **«Я ВИНОВЕН»**. Х/ф (США, 2006 г.)
Режиссер: С. Люмет. В ролях: В. Дизель, Л. Роуч, П. Динкледж.
Фильм, основанный на реальных событиях, рассказывает о суде над мафиозным кланом Луччези. Этот судебный процесс стал в американской истории самым долгим...
3.50 «Дорожный патруль».
4.00 Фильм **«СЕМЕЙНОЕ ДЕЛО»**. Х/ф (Канада).
5.30 Сериал **«ВОЙНА В ДОМЕ 2»**. Сериал (США).
5.50 **«ХА»**. Сериал

НТВ

6.00 «Сегодня утром».
9.00 «Наше все!»
10.00 «Сегодня».
10.25 «Победившие смерть». Док. сериал
11.00 Сериал **«ОХОТА НА ГЕНИЯ»**. Сериал
13.00 «Сегодня».
13.35 Сериал **«МОРСКИЕ ДЬЯВОЛЫ»**. Сериал
15.30 «Спасатели. Обзор».
16.00 «Сегодня».
16.30 Сериал **«ВОЗВРАЩЕНИЕ МУХТАРА»**. Сериал
18.30 «Чрезвычайное происшествие. Обзор».
19.00 «Сегодня».
19.40 «Следствие вели...»
20.35 «Чрезвычайное происшествие. Расследование».
20.55 Фильм **«ВЕРОНИКА БОЛЬШЕ НЕ ПРИДЕТ»**. Х/ф (Россия, 2007 г.)
Режиссер: Э. Суни. В ролях: Р. Маркова, М. Скосырева, С. Варчук.
Москва, 1958 год. Фильм повествует о неординарной женщине-журналистке, об истории ее любви, разлуке и новой встрече с любимым спустя 40 лет.
23.05 **«ДВОЙНОЙ ПРОСЧЕТ»**. Детектив (Канада – США).
1.05 «Все сразу!»
1.35 **«ОСТИН ПАУЭРС – ГОЛДМЕМБЕР»**. Комедия (США).
3.20 Сериал **«ВОЗВРАЩЕНИЕ МУХТАРА»**. Сериал
4.20 Сериал **«ЛЕБЕДИНЫЙ РАЙ»**. Сериал
5.15 **«ЗОРРО»**. Мультсериал (США).

ТВ ЦЕНТР Тула

6.00 «Настроение».
7.00 «Настроение. Тула».
8.30, **11.30, 14.30, 17.30, 19.50, 20.30** «События».
8.45, **11.15, 14.45, 18.50, 1.50** «Петровка, 38».
8.55, **11.45, 14.55** «История государства Российского».
9.00 Фильм **«ВО БОРУ БРУСНИКА»**, 2-я серия. Х/ф
10.40 Сериал **«ЗОЛОТАЯ ТЕЩА»**. Сериал
11.50 **«ОТВЕТНЫЙ ХОД»**. Х/ф
13.40 «Каторжанка» из цикла «Засекреченная любовь». Док. фильм
16.30 «Любовь и голуби 57-го». Док. фильм
17.55 «Деловая Москва».
18.15 «Наши любимые животные».
19.00 «События. Тула» с субтитрами.
19.25 «Свое мнение».
19.40 «Вечная повседневность».
19.55 «В центре внимания».
21.00 «Смех с доставкой на дом».
22.20 «Народ хочет знать».
23.25 «События. 25-й час».
23.55 Фильм **«ДОВЕРЬСЯ МУЖЧИНЕ»**. Х/ф (США).
2.10 Фильм **«НАШИ ЗНАКОМЫЕ»**. Х/ф
4.15 **«ИЩИ ВЕТРА...»** Х/ф

СТС Тула

6.00 **«ЧЕЛОВЕК-ПАУК»**. Мультсериал
6.55 **«СМЕШАРИКИ»**. Мультсериал
7.00, **10.30, 17.00** Сериал **«МОЯ ПРЕКРАСНАЯ НЯНЯ»**. Сериал
7.30, **19.00** Сериал **«ПАПИНЫ ДОЧКИ»**. Сериал
8.00, **20.00** **«Я ЛЕЧУ»**. Сериал
9.00 Городские истории
9.20 Музыка на канале
9.30 **«АТЛАНТИДА»**. Сериал
11.30 **«ДОЧКИ-МАТЕРИ»**. Сериал
12.30 Сериал **«ВСЯ ТАКАЯ ВНЕЗАПНАЯ»**. Сериал
13.00 **«ОЛИВЕР ТВИСТ»**. Мультсериал
13.30 **«ШАМАН КИНГ»**. Мультсериал
14.00 **«ПРИКЛЮЧЕНИЯ ВУДИ И ЕГО ДРУЗЕЙ»**. Мультсериал
14.30 **«ПРИКЛЮЧЕНИЯ ДЖЕКИ ЧАНА»**. Мультсериал
15.00 **«ПРИКЛЮЧЕНИЯ БАЗЗА ЛАЙТЕРА И ЗВЕЗДНОЙ КОМАНДЫ»**. Мультсериал
15.30 **«ШКОЛА ВОЛШЕБНИЦ»**. Мультсериал
16.00 Сериал **«САБРИНА – МАЛЕНЬКАЯ ВЕДЬМА»**. Сериал
16.30 «Галилео».
17.30 **«ГЕРОИ»**. Сериал
18.30 «6 кадров».
20.58 «Скажи!»
21.00 Фильм **«ЛЖЕЦ, ЛЖЕЦ»**. Х/ф (США).
22.45 **«МНОЖЕСТВО»**. Х/ф (США).
1.00 Сериал **«ТАНЦЫ ПОД ЗВЕЗДАМИ»**. Сериал
3.00, **3.30** **«ЗВЕЗДНЫЙ ДЕСАНТ»**. Мультсериал
4.50 Музыка на СТС.

РЕН ТВ Тула

6.00 Утренний музыкальный канал.
6.30, **12.00** «Безобразие красоты». Док. фильм
7.00 Сериал **«ДРУЗЬЯ»**. Сериал (США).
7.30 Сериал **«СОЛДАТЫ. ДЕМБЕЛЬСКИЙ АЛЬБОМ»**. Сериал
9.30, **12.30, 19.30** «24».
10.00, **18.00** «В час пик».
11.00 «Час суда».
13.00 «Званый ужин».
13.55 Фильм **«ВИНДЗОРСКИЙ ПРОТОКОЛ»**. Триллер (Англия - Канада).
16.10 Сериал **«СЕКРЕТНЫЕ МАТЕРИАЛЫ»**. Сериал (США).
19.00 «Футбольная лихорадка»
19.10 Музыка на канале
20.00 Концерт М. Задорнова «После нас - хоть потоп».
22.30 «Парад пародий».
0.00 Фильм **«ГОЛЫЕ СТРАСТИ»**. Х/ф (США).
1.55 **«ХОЛОСТЯКИ»**. Сериал
2.50 «Рекламный облом».
3.50 Сериал **«МЕНЯ ЗОВУТ ЭРЛ»**. Сериал
4.45 Ночной музыкальный канал.

КУЛЬТУРА

6.30 Канал «Евроньюс».
10.00, **19.30, 22.35** «Новости культуры».
10.20, **1.50, 2.50** Программа передач.
10.30 «Индустриальные музеи», 14-я серия. Док. сериал (Германия).
10.50 Фильм **«БЕСПРИДАННИЦА»**. Х/ф
12.30 «Открытое письмо».
12.45 «Культурная революция».
13.40 «Странствия музыканта».
14.10 Сериал **«ДУБРОВСКИЙ»**, 4-я серия. Сериал
15.15 «Цитаты из жизни».
16.00 **«ЗВЕЗДНЫЙ ПЕС»**. Мультсериал (Австралия).
16.25 «В музей – без поводка».
16.40 Фильм **«ГДЕ ЭТО ВИДАНО, ГДЕ ЭТО СЛЫХАНО»**. Х/ф
17.05 «Все о животных», 23-я серия. Док. сериал
17.30 Телевикторина «За семью печатями».
18.00 «Афинский Акрополь». Док. фильм (Германия).
18.15 «Партитуры не горят».
18.45 «У нас таланту много...»
19.55 «Смехоностальгия».
20.25 Фильм **«ЧЕСТВОВАНИЕ»**. Х/ф (Канада).
23.00 «Три звезды в Вене». Оперный гала-концерт. Прямая трансляция.
1.10 «Кто там...»
1.55 «Сферы».
2.35 «Музыкальный момент».

ДОМАШНИЙ

6.30 «Немецкий алфавит для детей».
7.00, **20.30** «Домашние сказки».
7.30 Сериал **«МОЯ ЖЕНА МЕНЯ ПРИВОРОЖИЛА»**. Сериал
8.00, **15.00** «Судебные страсти».
9.00, **16.00** «Дела семейные с Е. Дмитриевой».
10.00, **4.05** «Все под контролем».
11.00 «Декоративные страсти».
11.30 «Незвездное детство». Г. Гречко.
12.00, **2.30** «День на «Домашнем». Мир в твоей тарелке с Т. Веденеевой.
13.00 Фильм **«ПОСЛЕДНИЙ ПОБЕГ»**. Драма
14.45 «Вкусы мира».
17.00, **4.55** Сериал **«НАПЕРЕКОР СУДЬБЕ»**. Сериал
18.00 «Незвездное детство». Н. Цискаридзе.
18.30, **3.25** Сериал **«ДОКТОР ХАУС»**. Сериал
19.30 **«КЛОН»**. Сериал
21.00 Сериал **«ВИОЛА ТАРАКАНОВА. В МИРЕ ПРЕСТУПНЫХ СТРАСТЕЙ 3». «Фокус-покус от Василисы ужасной»**, 5-я серия. Сериал
22.00 Сериал **«ОНА НАПИСАЛА УБИЙСТВО»**. Детектив **«Порог страха»**.
23.30 Фильм **«КРАСИВЫЙ И УПРЯМЫЙ»**. Мелодрама
5.40 «Музыка на «Домашнем».

ТНТ Тула

6.00 **«ЛЮБОВЬ И ТАЙНЫ САНСЕТ БИЧ»**. Сериал
6.55 Глобальные новости.
7.00, **19.00** Такси.
7.30, **8.20, 14.20, 19.50, 0.45** ТулаLive
7.45 Мультфильм
8.00 Если завтра ремонт
8.30 «Необъяснимо, но факт».
9.30, **10.00, 13.30, 18.00** Сериал **«СЧАСТЛИВЫ ВМЕСТЕ»**. Сериал
10.30, **18.30** Сериал **«ГУМАНОИДЫ В КОРОЛЕВЕ»**. Сериал
11.00 **«КРУТЫЕ БОБРЫ»**. Мультсериал
11.30 **«ШОУ РЕНА И СТИМПИ»**. Мультсериал
12.00 **«ПРИКЛЮЧЕНИЯ ДЖИММИ НЕЙТРОНА, МАЛЬЧИКА-ГЕНИЯ»**. Мультсериал
12.30 **«ГУБКА БОБ КВАДРАТНЫЕ ШТАНЫ»**. Мультсериал
13.00 **«ТОТАЛЛИ СПАЙС»** Мультсериал.
14.00, **19.30, 0.25** Тула. Инструкция по применению
14.30, **21.00, 23.55, 4.00** «Дом 2».
15.35 Фильм **«БАНДИТЫ»**. Комедия (США).
20.00 «Интуиция». Игровое шоу.
22.00 «Наша Russia».
22.30 «Смех без правил».
23.25 «Секс» с А. Чеховой.
0.55 «Хит-парад дикой природы». Док. сериал
1.55 Фильм **«ПРИЗРАК И ТЬМА»**. Триллер (США).
4.55 Алло, гараж.

ТВ-3 Тула

6.00, **8.15** Мультфильм.
6.45 **«УОЛТЕР МЕЛОН»**. Мультсериал
7.15 **«МИР БОББИ»**. Мультсериал
7.45 **«ЧТО С ЭНДИ?»** Мультсериал
9.00 Сериал **«БАФФИ – ИСТРЕБИТЕЛЬНИЦА ВАМПИРОВ»**, 82-я серия. Сериал (США).
10.00 Фильм **«ТЕХАССКИЕ РЕЙНДЖЕРЫ»**. Х/ф (США).
12.00 «Разрушители мифов». Док. фильм (США).
13.00 Сериал **«ЗВЕЗДНЫЕ ВРАТА»**, 201-я серия. Сериал (США).
14.00 Сериал **«КОСТИ»**, 41-я серия. Сериал (США).
15.00 Сериал **«БАФФИ – ИСТРЕБИТЕЛЬНИЦА ВАМПИРОВ»**, 83-я серия. Сериал (США).
16.00 **«УПС!»**
17.00 Сериал **«ЗВЕЗДНЫЕ ВРАТА»**, 202-я серия. Сериал (США).
18.00 Сериал **«ЗА ГРАНЬЮ ВОЗМОЖНОГО»**, 63-я серия. Сериал (США – Канада).
19.00 Сериал **«ПРИКЛЮЧЕНИЯ ИНДИАНЫ ДЖОНСА»**, 13-я и 14-я серии. Сериал (США).
23.00 Сериал **«ЗА ГРАНЬЮ ВОЗМОЖНОГО»**, 62-я серия. Сериал (США – Канада).
0.00 Фильм **«ХЭЛЛОУИН: ВОСКРЕШЕНИЕ»**. Х/ф (США).
2.20 Культ наличности.

LIFE

6.05 «Выдающиеся исторические личности».
6.30 «Природные лекарства».
6.35, **7.25, 10.50, 11.30, 12.45, 13.25, 16.50, 17.25, 19.30, 21.25, 23.30** Музыка.
6.40, **16.35** «Отчего и почему».
6.55, **9.20, 10.55, 12.35, 14.55, 16.55, 18.55, 21.00, 22.55** Мультфильм
7.05 «В отрыв!»
7.35, **9.30, 11.35, 13.30, 15.35, 17.03, 19.35, 21.30, 23.35** TV-shop.
8.00 **«НЕ СОШЛИСЬ ХАРАКТЕРАМИ»**. Х/ф
10.00 «Религии мира».
11.00 «Секретный кинематограф». Док. фильм
12.00 «Все о здоровье».
12.25 «Хочу все знать».
12.50 «Внезапная слава».
13.00 «Voodoo». Док. фильм
14.00 **«МОЯ МАМА – ВЕТЕРИНАР»**. Сериал
15.05 «Десятый вал».
16.00 «Жара».
16.25 «Роскошные отели мира».
17.00 «Мир русской усадьбы». Д/ф
18.00 «Экспедиция вокруг света: три в одном».
19.05 «Страсти по насекомым».
20.00 «Нетленные ноты».
20.25 «Выпьем чаю».
20.30 «Путеводитель».
21.05 «Изюминка».
22.00 «Самый большой нос в Борнео». Док. фильм
23.05 «Только здесь».

NATIONAL GEOGRAPHIC

6.00 Драконы-убийцы.
7.00 С точки зрения науки – Дело о планете Земля: Морская Бездна.
8.00 Затерянный мир:
9.00, **15.00** Смертельно опасная дюжина: Индия.
10.00 Суперсооружения: Всемирный торговый Центр в Бахрейне.
11.00, **16.00** Странные времена на планете Земля: Хищники.
12.00, **17.00** Загадки истории: Инцидент в Розуэлле.
13.00 С точки зрения науки – Дело о планете Земля: Рождение Солнечной системы.
14.00 Мега-слом: Исторический мост.
18.00 В мире диких животных, ч. 2.
18.30 Хроники живой природы.
19.00 Созданные убивать: Когти.
20.00 Затерянный мир:
21.00 Суперсооружения: Самые высокие небоскребы.
22.00, **4.00** Секунды до катастрофы: Падение «Кометы».
23.00, **2.00** Сохраним нашу планету: Странные времена на планете Земля: Мутные воды.
0.00, **3.00** Загадки истории: Бостонский душитель.
1.00 С точки зрения науки – Дело о планете Земля: Технологии Древнего Рима.
5.00 Странные времена на планете Земля: Мутные воды.

EXPLORER

7.00, **13.00** «Неуправляемая техника». Док. фильм (США).
8.00, **14.00, 20.10** «Отличные путешествия». Док. сериал (Великобритания).
9.00, **15.00** «Экстремальный Мустанг». Док. фильм (Австралия).
10.00, **16.00** «Автогонщики класса GT». Док. фильм (США).
11.00, **17.00** «Тюрьма в Колумбии». Док. фильм (Франция).
12.00, **18.00** «Первый человеческий клон». Док. фильм (Великобритания).
19.00 «Последний день». Док. фильм (Великобритания).
21.00, **21.30** «Звезды и колеса». Док. сериал (Великобритания).
22.00 «Футбольные фанаты». Док. сериал (Великобритания).
22.30 «Рыбачим». Док. сериал (Австралия).
23.00 «Дневники смерти». Док. сериал (Великобритания).
23.30 «Охотники за наградами»: наемная полиция Америки». Док. сериал (Великобритания).
0.00 «Сетевые мечты». Док. сериал (Канада).
0.30 «Порнодолина». Док. сериал (Великобритания – США).

DISCOVERY

6.00, **13.45** Рождение мотоцикла: Харлей.
6.25, **14.10** Необыкновенные гонки: Мощные малютки.
7.20 Заезды: Кодовое название: Дейзи.
8.15 Как это работает.
9.10 Помешанные на трюках: Прыжок через ангар.
9.40 Невероятная скорость: Спортивные машины.
10.05 Разрушители легенд спец. выпуск.
11.00 Все под заказ, 4-я серия.
11.55 Заезды: Родстер.
12.50, **5.05** Первая десятка: Десять лучших боевых кораблей.
15.05, **1.00** Помешанные на трюках: Прыжок через катер на подводных крыльях.
15.35, **1.25** Невероятная скорость: Боевые корабли.
16.00, **3.45** Пятая передача.
17.00 Из чего это сделано?
18.00, **2.50** Американский чоппер: Классический проект, ч. 1.
19.00 Разрушители легенд спец. выпуск: За кулисами.
20.00 Грязная работенка с Петером Шмейхелем: Дания.
21.00, **1.55** Миссия: Невероятна!
22.00 Американские колымаги: Шевроле Баблтоп 1961г., ч. 3.
23.00 Тайны боевых искусств: Франция.
0.00 Расшифровка катастрофы: Самолеты.
4.40 Из чего это сделано?

ANIMAL PLANET

8.00, **12.00** Самые забавные животные планеты, 13-я серия.
8.30, **12.30** Разрушители стереотипов, 10-я серия.
9.00, **18.00** Ветеринарная скорая помощь, 97-я серия.
9.30, **18.30** СОС дикой природы.
10.00 Самый лучший пес.
11.00 Финикс: Скорая ветеринарная помощь: Болезни роста.
13.00 Зоопарк, который сумел...: Познакомьтесь со смотрителями.
14.00 Удивительные приключения в океане: Лисья акула.
15.00 Когда акулы нападают.
16.00 Отдел по охране животных. Полиция Майами: Аллигатор-саботажник.
17.00 Финикс: Скорая ветеринарная помощь: Погребенный под землей.
19.00 Полиция Хьюстона – отдел по защите животных: Жеребец-победитель.
20.00 Самые забавные животные планеты, 5-я серия.
21.00, **3.00** Самый лучший пес.
22.00, **4.00** Удивительные приключения в океане: Кит-убийца.
23.00, **5.00** Большие гонки по саванне: Непосильная задача.
0.00, **6.00** Джунгли, 3-я серия.
1.00, **7.00** Полиция Хьюстона – отдел по защите животных: Жаждущие справедливости.
2.00 СОС дикой природы.
2.30 Скорая ветеринарная помощь: Щенок, которого прервали.

TRAVEL CHANNEL

8.00, **0.00** Всемирный путешественник.
9.00, **1.00** От Будапешта до Бамако 2008.
9.30 Бушующая планета.
10.00 Землепроходцы.
10.30 Такси за $100.
11.00 Страсть к путешествиям.
11.30 Ятра – путешествия по Индии.
12.00 Роскошные путешествия.
12.30, **19.00** Вкус Испании.
13.00 Всемирный путешественник.
14.00 Землепроходцы.
14.30 Лучшие места для дайвинга.
15.00 Скоро открытие.
15.30 Путешествие со вкусом.
16.00 Хит-парад достопримечательностей Индии.
16.30 Далекие берега.
17.00 Всемирный путешественник.
18.00 Землепроходцы.
18.30 Роскошные путешествия.
19.30 Жаждущий странник.
20.00, **4.00** Не забудьте свой паспорт.
21.00, **5.00** Всемирный путешественник.
22.00, **6.00** Экстремальные путешествия.
22.30, **6.30** Путеводители по миру.
23.00, **7.00** Походы в мир дикой природы.
23.30 Роскошные путешествия с Варуном Шармой.
1.30 Бушующая планета.
2.00 Жаждущий странник.
2.30 Первозданный мир.
3.00 Всемирный путешественник.
7.30 Такси за $100.

РОССИЯ-СПОРТ

5.45 Фристайл-мотокросс. Мировая серия «Red Bull X-Fighters».
6.45 , **9.00, 13.05, 16.35, 21.10, 1.10** «Вести-спорт».
7.00 , **8.05** «Зарядка с чемпионом».
7.15 **«Дедушка и внучек»**. Мультфильм
7.35 **«ПРИНЦЕССА ШЕХЕРЕЗАДА»**. Мультсериал (Франция).
8.15 **«БОЛЬШАЯ ВОЛНА»**. Сериал
8.45 «Мастер спорта».
9.10 Бадминтон. Кубок европейских чемпионов.
11.00 , **2.25** Футбол. «Динамо – игры чемпионов». «Динамо» (Москва) – «Динамо» (Минск).
13.15 , **0.35** Автоспорт. Ралли-рейд Санкт-Петербург – Пекин «Трансориенталь – 2008».
13.45 , **1.20** Пулевая стрельба. Чемпионат России.
14.50 , **4.30** Академическая гребля. Кубок мира.
16.05 «Летопись спорта».
16.45 Футбол. ЧЕ. 1/2 финала.
19.00 Дневник ЧЕ по футболу.
19.30 «Рыбалка с Радзишевским».
19.45 «Самый сильный человек».
21.30 «Вести-спорт. Местное время».
21.35 Профессиональный бокс. Ахмет Олигов (Россия) – Антон Солопов (Австралия).
22.40 Бильярд. Гран-При Евразии.

ПЯТЫЙ КАНАЛ

6.00 , **6.35, 7.00, 7.35, 8.00, 8.35, 9.00** «Утро в большой стране».
6.30 , **7.30, 8.30, 9.30, 10.30, 12.30, 14.30, 18.30** «Сейчас».
6.50 , **7.50** «Сейчас о спорте».
8.50 «Сейчас о спорте».
9.40 «Живая история». «О вкусной и здоровой пище».
10.35 **«КАРМЕЛИТА»**. Сериал (Россия).
11.30 «Познание Африки». Док. фильм (Великобритания).
12.45 «Телохранитель Черчилля». Док. сериал (Великобритания).
13.40 «Прогресс».
14.45 «Открытая студия».
15.45 «Дом быта».
16.00 **«ВОЛШЕБНИК ИЗУМРУДНОГО ГОРОДА»**. Мультсериал (СССР).
16.50 **«ЗА СТОЛОМ С БЕРТОМ ВУЛЬФОМ»**. Сериал (США).
17.25 , **21.00** «Экстренный вызов 112».
17.30 **«ЛЮБОВЬ КАК ЛЮБОВЬ»**. Сериал (Россия).
19.05 **«БЫВШАЯ»**. Сериал (Россия – Украина).
20.00 **«СПРАВЕДЛИВОСТЬ»**. Сериал (США).
21.30 **«СЛЕДОВАТЕЛЬ ФАЙАР ПО ПРОЗВИЩУ «ШЕРИФ»**. Драма (Франция).
23.35 «Культурный слой».
0.10 **«ДОБРОЕ УТРО, ВАВИЛОН»**. Драма (Италия).
2.25 «Эрик Клэптон. «Перекресток». Док. фильм (США – Великобритания).
3.40 **«СЕБАСТЬЯН»**. Х/ф (Великобритания).

ЗВЕЗДА

6.00 «Моя страна». Док. сериал
6.15 «100 мест, которые надо увидеть за свою жизнь».
6.30 Мультфильм.
7.00 **«КРИМИНАЛЬНЫЙ КРОССВОРД»**. Сериал **«Настоящие профи»**. (Австрия).
7.50 , **14.15** «Настоящее время».
8.00 «Большое путешествие».
9.00 , **13.00, 16.00, 18.00, 22.00** Новости.
9.15 **«ЗАКОН»**, 4-я серия. Х/ф
10.15 «Курс личности».
10.45 «Опасность крупным планом». Док. сериал
11.15 **«ГОСТЬЯ ИЗ БУДУЩЕГО»**, 5-я серия. Х/ф
12.30 , **21.00** «Путеводная звезда».
13.15 «Крылья России». Док. сериал
14.40 **«ТЕГЕРАН-43»**, 2-я серия. Х/ф (СССР – Швейцария – Франция).
16.15 , **2.55** **«МАМА ВЫШЛА ЗАМУЖ»**. Х/ф
17.45 «Дороже золота».
18.30 **«КРИМИНАЛЬНЫЙ КРОССВОРД»**. Сериал. **«Спорт это убийство»**. (Австрия).
19.30 **«ФОРМУЛА ЛЮБВИ»**. Х/ф
21.30 «Берлинское противостояние. Дело 1956 года». Док. фильм
22.25 **«РЫЦАРСКИЙ ЗАМОК»**. Х/ф
23.55 **«МОТЫЛЕК»**. Х/ф (Франция – США).
4.15 «Сим победиши». Док. фильм
5.05 «Борьба за выживание». Док. сериал

JETIX

8.00 , **8.25, 14.50, 15.15** **«ДЕТКИ ИЗ КЛАССА 402»**.
8.50 **«ШКОЛА СУРИКЕНОВ»**.
9.15 **«TEAM GALAXY»**.
9.35 , **14.00, 14.25, 21.00, 23.20** **«ТОТАЛИ СПАЙС»**.
10.00 **«КАПИТАН ФЛАМИНГО»**.
10.15 , **15.40** **«ЛЕНТЯЕВО»**.
10.40 **«ИГГИ АРБАКЛ»**.
10.50 , **16.05, 21.20** **«MONSTER BUSTER CLUB»**.
11.15 , **17.45, 18.10, 21.45, 0.30,** **«МИСТИЧЕСКАЯ ВЛАСТЬ БОЕВЫХ РЕЙНДЖЕРОВ»**.
11.40 , **12.05, 18.35, 19.00, 23.40, 0.05** **«H2O – ПРОСТО ДОБАВЬ ВОДЫ»**.
12.30 , **12.55, 19.30, 19.55** **«ЧАРОДЕЙКИ»**.
13.20 , **20.15** **«ТУТЕНШТЕЙН»**.
13.40 , **20.40** **«СЕМЕЙКА ТОФУ»**.
16.30 , **16.55** **«ЧТО С ЭНДИ?»**
17.20 , **23.00** **«ХВОСТАТЫЕ ВОЯКИ»**.
22.15 , **22.40, 1.20, 1.40** **«НАРУТО»**.
0.55 **«МИСТИЧЕСКАЯ ВЛАСТЬ БОЕВЫХ РЕЙНДЖЕРОВ»**.

ДЕТСКИЙ МИР

6.00 , **10.00, 14.00** Мультфильмы: **«Козленок, который считал до десяти»**, **«Следопыт»**, **«Как мы весну делали»**, **«Комаров»**.
6.40 , **10.40, 14.40** **«ВОЛШЕБНИК ИЗУМРУДНОГО ГОРОДА»**. Мультсериал **«Королевство Бастинды»**.
7.00 , **11.00, 15.00** **«Аргонавты»**. Мультфильм
7.20 , **11.20, 15.20** Мультфильмы: **«Воспоминание»**, **«Зимовье зверей»**, **«Почта»**.
8.00 , **12.00** **«РЫЖИЙ, ЧЕСТНЫЙ, ВЛЮБЛЕННЫЙ»**, 1-я серия. Фильм-сказка
9.15 , **13.15** **«Архангельские новеллы»**. Мультфильм
9.30 , **13.30** Мультфильмы: **«Маленький шего»**, **«Олень и волк»**, **«Картинки с выставки»**.
16.00 **«Солнышко на нитке»**. Мультфильм
16.05 **«Лапландские сказки»**. Мультфильм
17.20 **«ВОЛШЕБНИК ИЗУМРУДНОГО ГОРОДА»**. Мультсериал **«Разоблачение великого и ужасного»**.
17.40 **«Прометей»**. Мультфильм
18.00 **«РЫЖИЙ, ЧЕСТНЫЙ, ВЛЮБЛЕННЫЙ»**, 2-я серия. Фильм-сказка
19.15 **«В тридесятом веке»**. Мультфильм
19.30 Мультфильмы: **«Чуня»**, **«Три медведя»**.

МИР

5.55 Афиша.
6.00 , **7.00, 8.00, 9.00, 0.00, 1.00, 2.00, 3.00** Новости Содружества.
6.05 , **7.05, 8.05, 2.10, 3.35** Содружество live.
6.30 «Женский журнал».
7.20 «Удачная покупка».
7.40 «Тик-так».
8.30 , **20.35** «Рандеву со звездой».
9.05 , **2.35** «Сливки общества». Док. сериал
10.05 «Спорная территория».
11.05 **«ДИКАЯ ЛУНА»**. Сериал
12.05 **«ПРИКЛЮЧЕНИЯ МАГА»**. Сериал
13.05 , **0.30** **«НАШ ВНУК РАБОТАЕТ В МИЛИЦИИ»**. Х/ф
15.05 **«КЛИФФОРД»**. Мультсериал
15.30 **«ОБЖ»**. Сериал
16.20 , **0.25** «Студия 60-90».
16.25 «Купаясь в роскоши». Док. сериал
16.55 Афиша прайма.
17.05 «Час суда. Дела семейные».
18.05 **«ЛЮБОВЬ КАК ЛЮБОВЬ»**. Сериал
19.20 «Акценты».
19.30 «Слава за минуту».
21.05 Конкурс «Астана-TLEP-2007», ч. 4.
22.20 **«АГЕНТСТВО НЛС»**. Сериал
23.30 «Кома».

7-ТВ

5.00 Super-утро.
5.00 – **4.00** «7 новостей». Каждый час
8.05 Футбол. Чемпионат России. Женщины. «Надежда» (Ногинск) – «Звезда-2005» (Пермь).
9.05 , **14.05, 21.05** NBA Live!
9.20 Основной инстинкт.
9.35 Гонки RTCC.
10.05 , **15.35** Картинг.
10.20 Лучшие матчи английской Премьер-Лиги.
11.05 , **18.05** Мир подводной охоты.
11.20 Академия нахлыста.
11.35 Предельная глубина.
12.05 Диалоги о рыбалке.
12.20 Goalissimo.
13.05 X-treme 99,9.
15.05 «The World Game».
16.05 Настольный футбол.
16.20 High 5.
17.05 , **20.05** «Game Sport».
17.20 Каскадеры.
18.20 Racing World.
19.05 Диалоги о рыбалке.
19.20 Бразильский футбол.
20.20 Rally Action.
21.20 Total регби.
22.05 Классика: NHL.
23.05 NBA 360.
0.05 Poker Superstars.
1.05 «Ночной выигрыш».
2.05 , **3.05** Спортмания.
4.15 Outrageous and Courageous.
4.30 Веселые старты.

ДТВ

6.00 Удачное утро.
6.50 Музыка.
6.55 Телемагазин.
7.25 Мультфильм.
8.30 , **20.00** Самое смешное видео.
9.00 , **19.30** Осторожно, модерн 2!
9.30 , **14.00** **«КОМИССАР РЕКС»**. Сериал
10.30 **«ПОДЗЕМЕЛЬЕ ВЕДЬМ»**. Х/ф
12.30 «Утомленные славой. Аллан Чумак». Док. фильм
13.00 **«КРУТОЙ УОКЕР»**. Сериал
15.00 , **21.30** **«БЕЗМОЛВНЫЙ СВИДЕТЕЛЬ»**. Сериал
15.30 , **22.00** **«CSI. МЕСТО ПРЕСТУПЛЕНИЯ ЛАС-ВЕГАС»**. Сериал
16.30 **«ФРИВОЛЬНАЯ ЖИЗНЬ»**. Х/ф
18.30 Чудеса со всего света.
20.30 Самое невероятное видео.
23.00 Голые и смешные. Горячая дюжина.
23.55 **«ЗОЛОТАЯ КЛЕТКА»**. Х/ф
1.50 Ночной клуб.
3.50 **«СЕКРЕТНЫЙ АГЕНТ МАКГАЙВЕР»**. Сериал

ТВ-1000

4.00 , **22.00** **«ДОМ ЛЕТАЮЩИХ КИНЖАЛОВ»**. Драма (Китай – Гонгконг).
6.00 **«СДАЧА»**. Комедия (Великобритания).
8.00 **«СКАЗОЧНАЯ ГРУППА»**. Комедия (США).
9.50 **«ТАИНСТВЕННЫЕ ЛЮДИ»**. Комедия (США).
11.50 **«АЭРОПОРТ»**. Драма (США).
14.00 **«АМЕРИКАНСКИЕ ГРАФФИТИ»**. Комедия (США).
16.00 **«РОЗВЕЛЛ»**. Фантастика (США).
17.30 **«НИГДЕ В АФРИКЕ»**. Драма (Германия).
20.00 **«РАСПУТНИЦЫ»**. Комедия (Франция, 2000 г.)
Режиссер: Г. Агьон. В ролях: Ж. Баласко, Н. Бай, М. Жиллен.
Их молодость пришлась на 1968 год: тогда они сожгли свои бюстгальтеры в Вудстоке. Прошли десятилетия, однако они продолжают жить за пределами всякой политкорректности.
0.00 **«УДАР ПО ВОРОТАМ 2: РАЗБИВАЯ ЛЕД»**. Комедия (США).
2.00 **«ЗАКОН СИЛЫ»**. Драма (США).

HALLMARK

0.45 **«НА ЗАЩИТЕ НАШИХ ДЕТЕЙ»**. Х/ф
2.30 **«ОДНА В НЕОНОВЫХ ДЖУНГЛЯХ»**. Боевик (США).
4.15 **«НЕЗНАКОМЕЦ»**. Х/ф (США).
6.00 **«СОЗДАТЕЛИ МОНСТРОВ»**. Ужасы
8.00 , **14.30** **«КРАСНЫЙ БЕГЛЕЦ»**. Боевик
10.00 , **16.30** **«ДОЧЕРИ МАКЛЕОДА 6»**, Сериал ч. 164. (Австралия).
11.00 , **17.30** **«ТАИНСТВЕННАЯ ЖЕНЩИНА – ИСКУПЛЕНИЕ»**. Х/ф
12.45 , **19.15** **«ОШЕЛОМЛЕННЫЕ СВАДЬБАМИ»**. Комедия
21.00 **«МОРСКОЙ ПАТРУЛЬ»**, Сериал ч. 7. (Австралия).
22.00 **«ИГРЫ НА ГРАНИ СОЗНАНИЯ»**. Х/ф (Канада).
23.45 **«СВЕРХ-НОВА»**, Х/ф ч. 1. (США, 2004 г.)
Режиссер: Дж. Харрисон. В ролях: Л. Перри, П. Фонда, Т. Каррере.
Астрофизик делает страшное открытие: взрыв на солнце приведет к концу цивилизации. Группа ученых предпринимает все возможное, чтобы этот прогноз не стал реальностью.

XXI ВЕК

10.00 , **18.00, 2.00** **«ЛЕОНАРДО»**, 5-я серия. Драма (Италия).
10.55 , **18.55, 2.55** **«ЧЕЛОВЕК, КОТОРОГО НЕ БЫЛО»**. Драма (США).
12.55 , **20.55, 4.55** **«БЛЮСТИТЕЛИ ПОРОКА: ЕСЛИ Б НЕ БЫЛО ТЕБЯ... МАМА»**. Триллер
14.05 , **22.05, 6.05** **«СИНЯЯ БОРОДА»**. Драма (Франция – Италия – Германия).
16.05 , **0.05, 8.05** **«СОБЛАЗН»**. Триллер (Франция – США).

ТДК

7.00 , **14.00** Дом живых историй.
7.28 , **10.49, 11.49, 12.49, 13.49, 16.49, 17.49, 18.49, 19.49, 23.55** Музыка.
8.05 , **15.00** Все лучшее, для вас.
8.35 , **11.00, 18.00** Красотка.
9.00 С добрым утром, любимая!
10.00 , **17.00** Истории успеха.
12.00 Наши дети.
13.00 , **19.00** Ваш доктор.
14.31 **«НЕПРИДУМАННЫЕ ИСТОРИИ»**, 78-я серия. Сериал
16.00 Твой дом.
20.00 Зеркало жизни.
21.00 Ваш личный психолог.
22.00 Сексуальная революция.
23.30 **«НЕПРИДУМАННЫЕ ИСТОРИИ»**, 79-я серия. Сериал

ШКОЛЬНИК

7.55 , **15.55, 23.55** Программа передач.
8.00 , **16.00, 0.00** Москва на все времена. «Петровско – Разумовское культурное гнездо».
8.30 , **16.30, 0.30** Подготовка для абитуриентов. Литература 10 класс. «Рассказы А.П. Чехова».
9.15 , **17.15, 1.15** Телевикторина.
9.25 , **17.25, 1.25** Подготовка для абитуриентов. Алгебра 10 класс. «Периодические функции (повторение)».
10.10 , **18.10, 2.10** История техники в рассказах. «Алло».
10.30 , **18.30, 2.30** Подготовка для абитуриентов. Литература 11 класс. «Военная тема в литературе 70-х гг. В. Быков».
11.15 , **19.15, 3.15** Педсовет. Традиции образования. «Российские скауты».
11.35 , **19.35, 3.35** Подготовка для абитуриентов. Алгебра 11 класс. «Применение производной к исследованию функций».
12.30 , **20.30, 4.30** Экология литературы. Немецкая глава. «Тина Юбель».
13.00 , **21.00, 5.00** «Познакомьтесь – Корея». Док. фильм
13.30 , **21.30, 5.30** Идущие вперед.
14.00 , **22.00, 6.00** **«ТАРАС ШЕВЧЕНКО»**. Х/ф
15.50 , **23.50, 7.50** «Приручение оленят». Док. фильм

EUROSPORT

10.30 «Олимпийские игры».
11.00 , **15.30, 1.00** Футбол. Евро-2008. Журнал.
11.30 , **1.30** Футбол. Евро-2008. Полуфинал.
13.30 Волейбол. Мировой Гран-При. Групповой этап. Турция – Германия. Прямая трансляция.
16.00 Мотогонки. Гран-При.
18.00 , **20.00, 22.00** Футбол. Евро-2008. Новости.
18.15 Пляжный волейбол. Мировой тур. Мужчины.
19.00 , **21.30** Волейбол. Мировой Гран-При. Групповой этап.
22.15 Волейбол. Мировой Гран-При. Групповой этап. Таиланд – США. Прямая трансляция.
0.00 Тимберспортс. ЧЕ. Команды.
0.30 Ралли. Новая раллийная серия IRC. Прямая трансляция.

EURONEWS

8.00 – **12.30** Новости за завтраком. Каждые 30 минут.
13.00 , **13.30, 14.00, 14.30, 17.00, 17.30, 18.00, 18.30** Новости и стиль жизни.
13.17 , **13.47, 17.17, 17.47** Европейцы.
14.17 , **18.17** Парламент.
14.47 , **18.47** Ле маг.
15.00 , **15.30, 16.00, 16.30** Новости за ланчем.
19.00 – **3.30** Вечерние новости. Каждые 30 минут.
4.00 – **7.30** Подробные ночные новости. Каждые 30 минут.

РБК

6.00 – **5.30** Новости. Каждые 30 минут.
6.10 , **6.35, 7.15, 7.35, 8.15, 8.35, 9.15, 10.10, 11.15, 12.10, 13.10, 14.10, 15.10, 16.10, 17.15, 19.10, 20.10, 23.15, 2.10, 3.10** Рынки.
6.20 , **7.10, 7.40, 8.10, 9.10, 10.20** Обзор российской прессы.
6.45 , **7.20, 8.20, 8.40, 9.20, 10.35** Обзор зарубежной прессы.
6.50 , **9.50, 3.20** Азбука инвестора.
7.25 , **8.25, 9.25, 10.25** Autonews.
7.45 , **8.45**– Бизнес-стиль.
7.50 , **16.20, 21.35, 0.20, 2.20, 4.10** Отдых и туризм.
8.50 , **17.50** Звездная пыль.
9.35 , **21.40, 1.35** Зарубежный бизнес.
10.40 Рынки. Спецвыпуск.
11.20 В фокусе.
12.15 Новости компаний.
12.35 Капитал. Событие недели.
13.35 , **3.35** Сфера интересов.
13.55 Назначения и отставки.
14.35 , **18.35** Компании.
15.20 В фокусе. Срочно «В Фокус».
16.35 Рынки. Глобальный взгляд.
17.35 Рынки. Спецвыпуск.
18.10 Рынки. Спецвыпуск.
19.35 Autonews. Эксперт.
20.35 , **2.35** Наши деньги.
21.00 , **1.00** Интрига дня.
22.00 , **0.30** Мир сегодня.
22.35 Киносфера.
23.35 , **5.35** Сфера интересов.
0.10 Рынки. Спецвыпуск.
4.20 В фокусе.

МТВ

6.00 , **6.35, 7.05, 7.35, 8.05, 8.35, 9.05** MTV-Fresh.
6.30 , **7.00, 7.30, 8.00, 8.30, 9.00, 15.00** News блок.
9.30 **«СТУДЕНТЫ»**. Сериал
10.30 **«ТУРЕЦКИЙ ДЛЯ НАЧИНАЮЩИХ»**. Сериал
11.24 Live с «Дискотекой Авария».
11.54 MTV-Mix.
15.10 Уже можно.
15.35 Гламурная школа выживания.
16.05 , **19.30** Следующий.
16.30 Стоп! Снято.
16.40 Да здравствует Бэм!
17.05 , **20.30** Тачку на прокачку.
17.35 , **20.00** Страшно интересно.
18.05 Киночарт.
18.35 Самые сексуальные.
20.55 «MTV Europe Music Awards».
23.25 «Призрак в доспехах».
0.45 MTV Dance-Party.
2.00 MTV-Chillout.

ТЕЛЕКЛУБ

20.00 **«АЭРОПОРТ»**
21.00 **«ЗАЩИТА КРАСИНА»**
22.00 **«ПЕПЕЛ ФЕНИКСА»**
23.00 **«ЖИЗНЬ КЛИМА САМГИНА»**
0.30 **«ЖИЗНЬ КЛИМА САМГИНА»**
2.00 **«АЭРОПОРТ»**
3.00 **«ЗАЩИТА КРАСИНА»**
4.00 **«ПЕПЕЛ ФЕНИКСА»**

Муз-ТВ

5.00 , **8.30, 13.15, 23.00, 0.35, 3.00** «Муз-ТВ хит».
6.00 , **10.00, 2.00** «Наше».
7.00 , **16.15, 23.30** «Твой выбор».
8.00 , **12.00, 17.50** Pro-новости.
8.10 «Лола и Вирджиния».
11.00 «Богатые и знаменитые».
11.30 , **18.30** Smesh.no.
12.15 , **19.00** «Вкус любви».
14.45 «Алфавит».
14.50 «Звезды зажигают».
15.45 «На взводе».
17.15 , **22.25** «Дима Билан. Жизнь против правил».
18.00 «Ближе к звездам. Мэтт Дэймон».
20.00 «InterАктив чарт».
21.00 «Звезды под прицелом».
22.00 «Pro-кино».

MEZZO

7.00 , **15.30** Дивертимеццо.
12.00 Классическая музыка. Р. Шуман. Симфония №1, №2, №4
14.35 «Леонард Бернстайн: «Учителя и обучение». Док. фильм
19.00 Классическая опера. Л. Janaчек. «Енуфа».
20.30 Классическая музыка. Zemlinsky Quartet. А. Дворжак. Симфония №8.
22.30 Классическая опера. Г.Ф. Телеман. «Пимпиноне». В.А. Моцарт. «Бастьен и Бастьенна».

ФИЛЬМ ДНЯ

ТВЦ, 23.55

«ДОВЕРЬСЯ МУЖЧИНЕ». (США, 2005 г.)

Брошенным мужьям надо как-то вернуть любимых женщин... (Билли КРАДАП, Дэвид ДУХОВНЫ)

Режиссер: Барт Фрейндлих.

В ролях: Дэвид Духовны, Джулианна Мур, Саша Джиллен, Брайана Джиллен, Билли Крадап.

Комедийная мелодрама. Две супружеские пары, две истории любви и полное разочарование в ней. Женщины вышли на поиски новых эмоций, а мужчины задумались, как сохранить старые чувства. Оказывается, мужчины тоже умеют плакать...

ПЕРВЫЙ КАНАЛ

6.00 Новости.
6.10 Фильм **«ДОБРОЕ УТРО!»** Комедия
8.10 Мультсериалы: **«МОИ ДРУЗЬЯ ТИГРУЛЯ И ВИННИ», «ДОНАЛЬД ДАК ПРЕДСТАВЛЯЕТ».**
9.00 «Слово пастыря».
9.20 «Здоровье».
10.00 Новости.
10.10 «Смак».
10.50 «300 лиц А. Джигарханяна».
12.00 Новости.
12.20 **«СЫЩИКИ»**. Детектив
14.20 «Последнее дыхание любви».
15.20 Анимац. фильм **«В ПОИСКАХ НЕМО».**
17.00 «Кто хочет стать миллионером?»
18.00 «Времена».
19.00 «Звездный беби-бум».
20.00 «В мире людей».
21.00 «Время».
21.20 Фильм **«ЖИВОЙ»**. Х/ф

Алексей Чадов

23.10 Церемония закрытия XXX Московского международного кинофестиваля.
0.10 Фильм **«ПУТЕШЕСТВИЕ С ДОМАШНИМИ ЖИВОТНЫМИ»**. Х/ф (Россия, 2007 г.)
Режиссер: В. Сторожева. В ролях: К. Кутепова, Д. Дюжев, М. Ефремов.
Наталья была «продана» из детского дома замуж в 16-летнем возрасте. Тяжелое одиночество «вдвоем» с нелюбимым и жестоким человеком заканчивается со смертью мужа...
2.00 Фильм **«СНАЙПЕР 3»**. Х/ф (США, 2004 г.)
В ролях: Т. Беренджер, Д. Арндт.
Легендарный стрелок, ветеран тайных операций Том Бекетт усвоил жестокую истину в неоднократных дуэлях со смертью и часто давал клятву бросить страшное ремесло.
3.40 **«КАРАНТИН»**. Триллер
5.00 Сериал **«ГОВОРЯЩАЯ С ПРИЗРАКАМИ»**. Сериал

РОССИЯ Тула

6.00 «Доброе утро, Россия!»
7.30 «Студия «Здоровье».
8.00 «Вести».
8.10 «Местное время. Вести-Тула».
8.20 «Военная программа».
8.45 «Утренняя почта».
9.25 «Субботник».
10.05 «Вокруг света».
11.00 «Вести».
11.10 «Местное время. Вести-Тула».
11.20 «Гараж-71».
11.35 «Уют в доме». Телефильм.
11.40 «Парламентский вестник».
12.00 «Время ответа».
12.20 «Русская Палестина». Док. фильм Фильм 2.
13.15 «Сенат».
14.00 «Вести».
14.20 «Местное время. Вести-Тула».
14.30 Фильм **«ДВА ДОЛГИХ ГУДКА В ТУМАНЕ»**. Х/ф
16.00 «Властелин мира. Никола Тесла».
17.00 Шоу «50 блондинок».
18.00 «Субботний вечер».
20.00 «Вести».
20.20 Фильм **«РОДНЫЕ И БЛИЗКИЕ»**. Х/ф (Россия – Украина, 2007 г.)
Режиссер: Е. Лаврентьев. В ролях: Д. Чаруша, Д. Семенова, С. Тома,
Родные сестры Ольга и Татьяна давно живут вдали друг от друга. Ольга сделала артистическую карьеру в Москве, а Татьяна так и осталась в провинциальном городе.
22.15 Фильм **«МОНГОЛ»**. Х/ф (Германия – Казахстан – Россия, 2007 г.)
Режиссер: С. Бодров. В ролях: Т. Асано, Х. Сан, А. Мамадаков.
Мальчик Тэмуджин, которому предстоит стать Чингисханом, повелителем половины мира, прошел через голод, унижения, рабство.
0.30 Фильм **«ТЕМНЫЙ ЛЕС»**. Триллер (США – Великобритания, 2006 г.)
Режиссер: Л. МакКи. В ролях: А. Брукнер, П. Кларксон, Б. Кэмпбелл.
Попав в элитную школу-интернат для девочек, юная Хизер с самого начала пришлась не ко двору. И сверстницы, и педагоги сразу невзлюбили мрачную и странную ученицу...
2.20 «Горячая десятка».
3.30 Фильм **«КЭНДИ»**. Х/ф (Австралия).

Хит Леджер

5.20 «Городок».

НТВ

5.35 Фильм **«ВЕРОНИКА БОЛЬШЕ НЕ ПРИДЕТ»**. Х/ф
7.20 Мультфильм.
7.30 «Сказки Баженова».
8.00 «Сегодня».
8.15 «Золотой ключ».
8.50 «Без рецепта».
9.25 «Смотр».
10.00 «Сегодня».
10.25 «Главная дорога».
10.55 «Кулинарный поединок».
12.00 «Квартирный вопрос».
13.00 «Сегодня».
13.25 «Особо опасен!»
14.05 «Кремлевские дети».
15.05 «Своя игра».
16.00 «Сегодня».
16.25 «Женский взгляд».
17.00 **«АДВОКАТ»**. Сериал
19.00 «Сегодня».
19.35 «Профессия – репортер».
20.05 «Программа «Максимум».
21.00 «Русские сенсации». Док. сериал
21.55 «Ты не поверишь!»
22.40 Фильм **«ПОСЛЕДНИЙ БОЙСКАУТ»**. Х/ф (США, 1991 г.)
Режиссер: Т. Скотт. В ролях: Б. Уиллис, Д. Вайанс, Ч. Филд.
Фильм о бывшем агенте секретной службы Джо, некогда одном из лучших в своем деле, а теперь дешевом частном детективе, а к тому же еще и горьком пьянице.
0.45 «Дас ист фантастиш».
1.20 Фильм **«МАРСЕЛЬСКИЙ КОНТРАКТ»**. Х/ф (Франция).
3.05 Фильм **«ДЖЕЙСОН ОТПРАВЛЯЕТСЯ В АД: ПОСЛЕДНЯЯ ПЯТНИЦА»**. Х/ф (США).
4.40 Сериал **«ЛЕБЕДИНЫЙ РАЙ»**. Сериал

ТВ ЦЕНТР Тула

6.05 Фильм **«РАССЛЕДОВАНИЕ»**. Х/ф
7.30 «Марш-бросок».
8.00 «АБВГДейка».
8.30 «Православная энциклопедия».
9.45 «История государства Российского».
10.05 Фильм **«ВОЛШЕБНАЯ ЛАМПА АЛАДДИНА»**. Фильм-сказка
11.30 **, 14.30, 17.30, 0.40** «События».
11.45 «Репортер».
12.00 «Линия защиты».
12.50 «Сто вопросов взрослому».
13.40 «Городское собрание».
14.50 «Детство председателя». Док. фильм
15.40 Фильм **«24-25» НЕ ВОЗВРАЩАЕТСЯ».** Детектив
17.45 «Петровка, 38».
18.45 «Отличные новости».
19.00 «Прогулки по Тульскому краю».
19.15 «События. Тульская неделя».
21.00 «Постскриптум».
22.05 Фильм **«ПАРК СОВЕТСКОГО ПЕРИОДА»**. Х/ф
0.55 Фильм **«ДОН ЖУАН ДЕ МАРКО»**. Х/ф (США).
2.55 Фильм **«ДЖЕЙН ОСТИН»**. Х/ф (Великобритания – США – Ирландия).

СТС Тула

6.00 Фильм **«НИНДЗЯ-СЕРФЕРЫ»**. Х/ф (США).
7.35 **«Трое из Простоквашино»**. Мультфильм
7.55 **«УМЕЛЕЦ МЭННИ»**. Мультсериал
8.20 **«СМЕШАРИКИ»**. Мультсериал
8.30 **«МАЛЕНЬКИЕ ЭЙНШТЕЙНЫ»**. Мультсериал
9.00 «Жизнь прекрасна».
11.00 **«ЛЖЕЦ, ЛЖЕЦ»**. Х/ф
12.45 **«ПРИКЛЮЧЕНИЯ ТОМА И ДЖЕРРИ»**. Мультсериал
13.00 **«УТИНЫЕ ИСТОРИИ»**. Мультсериал
14.00 **«ЧАРОДЕЙКИ»**. Мультсериал
15.00 **«АЛАДДИН»**. Мультсериал
16.00 Городские истории
16.20 Музыка на канале
16.30 «Самый умный».
18.30 «6 кадров».
18.45 **«КЛАД»**. Х/ф (США).
20.58 «Скажи!»
21.00 Фильм **«БЕЗЖАЛОСТНЫЕ ЛЮДИ»**. Х/ф (США, 1986 г.)
Режиссеры: Дж. Абрахамсон, Д. и Дж. Цукеры. В ролях: Д. де Вито, Б. Мидлер.
Бесчестный бизнесмен Сэм женился по расчету на нелюбимой, некрасивой, но богатой Барбаре. Когда жену похитили, Сэм только обрадовался.
22.50 Фильм **«УМНИЦА УИЛЛ ХАНТИНГ»**. Х/ф (США).
1.35 Фильм **«ИДЕАЛЬНЫЙ ДРУГ»**. Х/ф (Франция).
3.40 Фильм **«МЕСТА В ПАРТЕРЕ»**. Х/ф (Франция).

РЕН ТВ Тула

6.00 Утренний музыкальный канал.
6.40 «Тайны индийских йогов». Док. фильм
7.30 «Клуб «Белый попугай».
8.25 «Дело техники».
8.35 «Очевидец» представляет: самое смешное».
9.35 Концерт М. Задорнова «После нас - хоть потоп».
12.00 Я - путешественник.
12.30 «24».
13.00 «Военная тайна».
14.00 Фильм **«СМЕРЧ - ГНЕВ БОГОВ»**. Х/ф (Германия).
17.25 «Брачные кидалы». Док. фильм
18.30 «Экстремальный протокол»
18.50 Футбольная лихорадка
19.00 «Неделя».
20.00 **«ЖМУРКИ»**. Комедия
22.15 **«БУМЕР»**. Х/ф
0.30 Фильм **«СКАНДАЛЬНЫЙ СЕКС»**. Х/ф (США).
2.25 **«ХОЛОСТЯКИ»**. Сериал
3.25 «Рекламный облом».
4.25 Сериал **«МЕНЯ ЗОВУТ ЭРЛ»**. Сериал
5.20 Ночной музыкальный канал.

КУЛЬТУРА

6.30 Канал «Евроньюс».
10.00 **, 1.50** Программа передач.
10.10 «Библейский сюжет».
10.40 Фильм **«МАЛЕНЬКОЕ ОДОЛЖЕНИЕ»**. Х/ф
12.00 «Сиань. Глиняные воины первого императора». Док. фильм (Германия).
12.20 «Кто в доме хозяин».
12.50 Фильм **«ПОСТОРОННИМ ВХОД РАЗРЕШЕН»**. Х/ф
14.05 **«Подарок для самого слабого»**. Мультфильм
14.15 «Путешествия натуралиста».
14.40 «Вечерний свет».
15.20 Фильм **«ВОСЕМЬ ЛЮБЯЩИХ ЖЕНЩИН»**. Телеспектакль
17.05 «Марио Ланца. Поющий Богам».
18.10 «Магия кино».
18.50 **, 1.55** «Дворцы Европы», 4-я серия. Док. сериал
19.45 Фильм **«ПОВЕСТЬ О ЧЕЛОВЕЧЕСКОМ СЕРДЦЕ»**. Х/ф
22.00 «Новости культуры».
22.25 Фильм **«ЗАБРИСКИ ПОЙНТ»**. Х/ф (США – Италия).
0.15 «Поднебесная архитектура». Док. фильм
0.55 Концерт Ди Ди Бриджуотер.

ДОМАШНИЙ

6.30 «Немецкий алфавит для детей».
7.00 **, 20.30** «Домашние сказки».
7.30 **«Старая пластинка»**. Мультфильм
7.45 Фильм **«ПОСЛЕДНИЙ ПОБЕГ»**. Драма
9.30 «В мире животных с Н. Дроздовым».
10.30 «Декоративные страсти».
11.00 «Друзья моего хозяина».
11.30 «Цветная революция».
12.00 Фильм **«КРАСИВЫЙ И УПРЯМЫЙ»**. Мелодрама
15.00 «Спросите повара».
15.30 «Мать и дочь». А. Яковлева и ее дочь М. Казакова.
16.30 «Заграничные штучки».
16.45 Фильм **, 1.55 «КАЛЕЙДОСКОП»**. Мелодрама
18.30 Сериал **, 1.05 «ДОКТОР ХАУС»**. Сериал
19.30 Сериал **, 3.35 «ПУАРО АГАТЫ КРИСТИ. ЭКСПРЕСС НА ПЛИМУТ»**. Сериал
21.00 Сериал **«ОНА НАПИСАЛА УБИЙСТВО»**. Детектив **«Крупный провал»**, **«Пойман с поличным»**.
23.00 Сериал **«МОЯ ЖЕНА МЕНЯ ПРИВОРОЖИЛА»**. Сериал
23.30 Фильм **«КО МНЕ, МУХТАР!»** Драма
4.25 «Музыка на «Домашнем».

ТНТ Тула

6.00 **, 6.30 «ОХ, УЖ ЭТИ ДЕТКИ!»** Мультсериал
7.00 **, 7.30 «ШОУ РЕНА И СТИМПИ»**. Мультсериал
8.00 **«ШОУ РЕНА И СТИМПИ»**. Мультсериал
8.30 Тула. Инструкция по применению
9.00 **, 21.00, 1.00, 3.50** «Дом 2».
10.00 «Школа ремонта».
11.00 «Красота на экспорт». Док. фильм
12.00 «Битва экстрасенсов».
13.00 Клуб бывших жен.
14.00 «Cosmopolitan. Видеоверсия».
15.00 Фильм **«ОДИН В ТЕМНОТЕ»**. Боевик (Германия – Канада – США).
17.00 Сериал **, 17.30 «САША + МАША»**. Сериал
18.00 Танцы без правил.
19.00 «Привет! Пока!»
19.30 «Крутящий момент». Автомобильная программа
20.00 «Необъяснимо, но факт».
22.00 «Комеди Клаб».
23.00 «Наша Russia».
23.30 Убойная лига.
0.30 «Секс с А. Чеховой».
1.30 Фильм **«ПРИРОЖДЕННЫЕ УБИЙЦЫ»**. Боевик (США).
4.45 Сериал **«МОЕ ВТОРОЕ «Я»**. Сериал

ТВ-3 Тула

6.00 **«УПС!»**
7.00 **, 8.30** Мультфильм.
7.30 **«КОТ ПО ИМЕНИ ИК»**, 37-я серия. Мультсериал (США).
8.00 **«СЕКРЕТНЫЕ МАТЕРИАЛЫ ПСОВ-ШПИОНОВ»**. Мультсериал
9.00 **«МУРАШКИ»**, 66-я и 67-я серии. Сериал (США).
10.00 Фильм **«ТРЕСТ, КОТОРЫЙ ЛОПНУЛ»**, 1-я и 2-я серии. Х/ф
13.00 «Городские легенды». Док. фильм
14.00 Сериал **«ПРИКЛЮЧЕНИЯ ИНДИАНЫ ДЖОНСА»**, 13-я и 14-я серии. Сериал (США).
18.00 «По следам Индианы Джонса»: «Познание подсознания»; «Рождение Голливуда». Док. фильм
19.00 «Тайные знаки. Женя Белоусов. Нет права взрослеть». Док. фильм
20.00 «Тайные знаки. Кукольный домик вуду». Док. фильм
21.00 Фильм **«ВЕДЬМАК»**. Х/ф (Польша).
0.00 «Другое кино».
0.15 Фильм **«ВОДОПРОВОДЧИК»**. Х/ф (Австралия).
2.20 Культ наличности.

LIFE

6.00 «Религии мира». «Конфуцианство и даосизм».
6.50 **, 7.30, 8.45, 9.25, 13.25, 15.30, 19.30, 20.50, 21.25, 23.30** Музыка.
6.55 **, 8.35, 10.55, 13.00, 14.55, 16.25, 20.55, 22.55** Мультфильм
7.00 «Секретный кинематограф». Док. фильм
7.35 **, 9.30, 11.35, 13.30, 15.35, 17.35, 19.35, 21.03, 23.35** TV-shop.
8.00 «Все о здоровье».
8.25 «Хочу все знать».
8.50 **, 19.20** «Внезапная слава».
9.00 «Voodoo». Док. фильм
10.00 **«МОЯ МАМА – ВЕТЕРИНАР»**. Сериал
11.05 «Десятый вал».
12.00 «Нетленные ноты».
12.25 «Выпьем чаю».
12.30 «Путеводитель».
13.05 «Изюминка».
14.00 «Самый большой нос в Борнео». Док. фильм
15.05 «Только здесь».
16.00 «Наш хлеб».
19.25 «Моменты истины».
20.00 «Жара».
20.25 «Роскошные отели мира».
20.35 «Отчего и почему».
21.00 «Мир русской усадьбы». Док. фильм
22.00 «Экспедиция вокруг света: три в одном». «Прага».
23.05 «Страсти по насекомым».

NATIONAL GEOGRAPHIC

6.00 Загадки истории: Бостонский душитель.
7.00 С точки зрения науки – Дело о планете Земля: Технологии Древнего Рима.
8.00 Затерянный мир: Антилопа царей. Вход только во фраках.
9.00 Смертельно опасная дюжина: Африка.
10.00 Потопление эсминца.
11.00 Суперсооружения: Мегакорабли.
12.00 Грандиозные переезды: Целые города.
13.00 Бригада подрывников: Верфь.
13.30 Самые невероятные мгновения, ч. 4.
14.00 Реальность или фантастика?: Туринская плащаница.
15.00 Реальность или фантастика?: Код да Винчи.
16.00 Загадки Библии: Пропавшие цари Израиля.
17.00 Суперсооружения: Башня «Сирс». Самые высокие небоскребы.
19.00 Мегаполисы: Тайбей.
20.00 Суперсооружения: Всемирный торговый Центр в Бахрейне.
21.00 Суперсооружения: Супернебоскреб Нью-Йорка.
22.00 **, 4.00** Расследования авиакатастроф: Южная буря.
23.00 **, 2.00, 5.00** Идеальное оружие: Боевые доспехи.
0.00 **, 3.00** Китайский Лас-Вегас: Сделано в Китае.
1.00 Мафия: Крестные отцы.

EXPLORER

7.00 **, 13.00** «Последний день». Док. фильм (Великобритания).
8.00 **, 14.00** «Отличные путешествия». Док. сериал (Великобритания).
9.00 **, 9.30, 15.00** «Звезды и колеса». Док. сериал (Великобритания).
10.00 **, 16.00** «Футбольные фанаты». Док. сериал (Великобритания).
10.30 **, 16.30** «Рыбачим». Док. сериал (Австралия).
11.00 **, 17.00** «Дневники смерти». Док. сериал (Великобритания).
11.30 «Охотники за наградами»: наемная полиция Америки». Док. сериал (Великобритания).
12.00 **, 18.00** «Схватка истребителей «Икс». Док. фильм (США).
15.30 «Звезды и колеса». Док. сериал (Великобритания).
19.00 «Загадка ДНК: поиски Адама». Док. фильм (Великобритания).
20.10 «Миссия «Эверест». Док. сериал (Великобритания).
21.00 «Соревнование «Острой хотрод». Док. фильм (Австралия).
22.00 «Автогонщик». Док. сериал (США).
22.30 «Бокс «белых воротничков». Док. сериал (Великобритания).
23.00 «Кто убил доктора Богла и миссис Чандлер?» Док. фильм (Австралия).
0.00 «Хардкор: История Ларри Флинта». Док. фильм (Великобритания – США).

DISCOVERY

6.00 **, 12.50, 2.50** Действительно большие вещи, 4-я серия.
6.55 **, 13.45** Китайцы творят чудеса: Китайский национальный театр.
7.50 **, 14.40** Из чего это сделано?
8.45 **, 15.35, 3.45** Мощные машины: Экскаваторы.
9.10 **, 17.00** Оружие будущего: Разумное оружие.
10.05 Миссия: Невероятна!
11.00 Махинаторы: Lancia Delta Integrale.
11.55 Пятая передача, 4-я серия.
12.25 Пятая передача, 5-я серия.
16.00 **, 1.55** Суматоха с жуком, 2-я серия.
16.30 **, 2.20** Проблемный микроавтобус, 2-я серия.
18.00 Миссия: невероятна!
19.00 Американские колымаги: Шевроле Баблтоп 1961г., ч. 3.
20.00 **, 4.10** Короли форсажа.
21.00 Американский чоппер: Мотоцикл HP, ч. 2.
22.00 Автомастерские: Лондон: Ангельский КЭБ.
23.00 Выжить любой ценой: Сахара.
0.00 Суперкомета: После столкновения, 2-я серия.
1.00 Настоящие герои: Смертельная ловушка.
1.25 Настоящие герои: Смертельное погружение.
5.05 Американский чоппер: мотоцикл HP, ч. 2.

ANIMAL PLANET

8.00 **, 13.00** СОС дикой природы, 7-я серия.
8.30 **, 13.30** СОС дикой природы, 8-я серия.
9.00 Как вырастить моржа.
10.00 Молодые и дикие: Естественная реакция.
10.30 Молодые и дикие: Игра.
11.00 Самые забавные животные планеты, 8-я серия.
12.00 Ветеринарная скорая помощь, 31-я серия.
12.30 Ветеринарная скорая помощь, 32-я серия.
14.00 Рууд и его жуки: Остров гигантских жуков.
15.00 Рууд и его жуки: Австралийские агрессоры.
16.00 Рууд и его жуки: Наши соседи.
17.00 Рууд и его жуки: Жуки-трюкачи.
18.00 Рууд и его жуки: Мадагаскар: Не от мира сего.
19.00 Рууд и его жуки: Выживающие в пустыне.
20.00 **, 2.00** Самые забавные животные планеты, 15-я серия.
20.30 **, 2.30** Самые забавные животные планеты, 16-я серия.
21.00 **, 3.00** Бороздящие океаны.
22.30 **, 4.30** Гонки с оленем.
23.00 **, 5.00** Сердце львицы.
0.00 **, 6.00** Киты-убийцы: Личное дело.
1.00 **, 7.00** Территория животных, 3-я серия.

TRAVEL CHANNEL

8.00 **, 0.00** Всемирный путешественник.
9.00 **, 1.00** Землепроходцы.
9.30 **, 1.30** Походы в мир дикой природы.
10.00 Всемирный путешественник.
11.00 Не забудьте свой паспорт.
12.00 Флойд открывает.
12.30 Вкус Чили.
13.00 Путешествие со вкусом.
14.00 Еда и напитки с Варуном Шармой.
15.00 Дикий португальский запад.
15.30 Путеводитель для искателей приключений.
16.00 Жаждущий странник.
17.00 Всемирный путешественник.
18.00 Далекие берега.
19.00 Прирожденные путешественники.
19.30 Такси за $100.
20.00 **, 4.00** Всемирный путешественник.
21.00 **, 5.00** День природы.
21.30 **, 5.30** Экологический отдых.
22.00 **, 6.00** Поход по Африке.
22.30 **, 6.30** Вива.
23.00 **, 7.00** Путеводители по миру.
23.30 **, 7.30** Голливуд и вино.
2.00 В поисках неизвестного.
3.00 Не забудьте свой паспорт.

Полная версия программы телепередач – всегда на MySLO.ru

РОССИЯ-СПОРТ

5.50 , **3.50** Автоспорт. ЧМ по ралли.
7.00 , **9.00, 12.55, 17.40, 22.20, 1.10** «Вести-спорт».
7.10 Бадминтон. Кубок европейских чемпионов.
9.10 , **22.40** «Вести-спорт. Местное время».
9.15 , **1.20** «Летопись спорта».
9.50 Волейбол. «Серебряный мяч».
10.25 , **1.50** Волейбол. Мировая лига. Мужчины. Италия – Россия.
12.20 Шахматы. «Белая ладья».
13.05 Автоспорт. Ралли-рейд Санкт-Петербург – Пекин «Трансориенталь – 2008».
13.35 , **22.45** Бильярд. Гран-При Евразии.
15.30 Футбол. ЧЕ. 1/2 финала.
17.55 Футбол. «Динамо – игры чемпионов». «Динамо» (Москва) – «Динамо» (Тбилиси). Прямая трансляция.
19.55 «Точка отрыва».
20.25 Волейбол. Мировая лига. Мужчины. Италия – Россия. Прямая трансляция.
0.35 Автоспорт. Ралли-рейд Санкт-Петербург – Пекин «Трансориенталь – 2008».

ПЯТЫЙ КАНАЛ

6.00 «Билет в приключение». Док. сериал (США).
6.30 «Абсолютно дикие». Док. сериал (США).
7.00 **«Горшочек каши»**. Мультфильм (СССР).
7.10 **«ПОПАЙ – МОРЯК»**. Мультсериал (США).
7.35 «Подозреваемый». (Великобритания).
8.05 **«КАК Я СПАС ПРЕЗИДЕНТА»**. Х/ф (США).
9.25 **«ГОЛУБАЯ СТРЕЛА»**. Х/ф (СССР).
11.10 Ток-шоу «Энергичные люди».
11.55 Ток-шоу «Наболевший вопрос».
12.45 **«ПАРШИВАЯ ОВЦА»**. Х/ф (США).
14.30 , **18.30** «Сейчас».
14.45 «Люди встречаются...»
15.50 «Дом быта».
16.05 **«УБИЙСТВО СВИДЕТЕЛЯ»**. Детектив (СССР).
17.35 «Потерянный рай Николая Губенко». Док. фильм
19.00 **«ДВОЙНИК»**. Триллер (США).
20.55 **«ОХОТНИК НА ОЛЕНЕЙ»**. Драма (США).
0.25 **«БУМАГИ ВАЛАЧИ»**. Драма (Италия).
2.50 **«ОТПУЩЕНИЕ ГРЕХОВ»**. Триллер (Великобритания).

ЗВЕЗДА

6.00 «Формула любви».
7.35 **«САМЫЙ СИЛЬНЫЙ»**. Х/ф
9.00 Мультфильм.
9.15 «Великолепная пятерка».
10.10 **«МАЛЕНЬКИЙ БЕГЛЕЦ»**. Х/ф
12.05 «Оползни» из цикла «Голая наука». Док. фильм
13.00 , **18.00** Новости.
13.15 «Вход воспрещен».
13.45 , **4.40** **«ОТКРЫТАЯ КНИГА»**, 3-я серия. Х/ф
15.00 , **19.15** «Дороже золота».
15.15 «На войне как на войне».
16.10 **«ПРЕРИЯ»**. Х/ф (Румыния – Франция).
18.15 «Крылья над миром». Док. сериал
19.30 **«ЗОЛОТОЙ ТЕЛЕНОК»**, 1-я серия. Х/ф
20.45 «Прощальная краса». Док. фильм
21.15 **«ЭШЕЛОН»**, 3-я и 4-я серии. Х/ф
22.55 **«СВИДЕТЕЛЬСТВО О БЕДНОСТИ»**. Х/ф
0.05 **«ТОТАЛЬНАЯ СЛЕЖКА»**. Х/ф (Франция).
2.00 «Берлинское противостояние. Дело 1956 года». Док. фильм
2.30 **«СЫЩИК»**. Х/ф

JETIX

8.00 , **8.25** **«ДЕТКИ ИЗ КЛАССА 402»**.
8.50 **«ШКОЛА СУРИКЕНОВ»**.
9.15 **«TEAM GALAXY»**.
9.35 , **14.00, 14.10, 21.00, 23.20** **«ТОТАЛИ СПАЙС»**.
10.00 **«КАПИТАН ФЛАМИНГО»**.
10.15 **«ЛЕНТЯЕВО»**.
10.40 , **14.35** **«ИГГИ АРБАКЛ»**.
10.50 , **16.05, 21.20** **ГАЛАКТИЧЕСКИЙ ФУТБОЛ.**
11.15 , **17.45, 18.10, 21.45, 0.30, 0.55** **«МИСТИЧЕСКАЯ ВЛАСТЬ БОЕВЫХ РЕЙНДЖЕРОВ»**.
11.40 , **12.05, 18.35, 19.00, 23.40, 0.05** **«H2O – ПРОСТО ДОБАВЬ ВОДЫ»**.
12.30 , **12.55, 19.30, 19.55** **«ЧАРОДЕЙКИ»**.
13.20 , **20.15** **«ТУТЕНШТЕЙН»**.
13.40 , **20.40** **«СЕМЕЙКА ТОФУ»**.
15.00 **«H2O» ПРОТИВ «МИСТИЧЕСКАЯ ВЛАСТЬ БОЕВЫХ РЕЙНДЖЕРОВ»**.
16.35 , **16.55** **«ЧТО С ЭНДИ?»**
17.20 , **23.00** **«ХВОСТАТЫЕ ВОЯКИ»**.
22.15 , **22.40, 1.20, 1.40** **«НАРУТО»**.

ДЕТСКИЙ МИР

6.00 , **10.00, 14.00** **«Солнышко на нитке»**. Мультфильм
6.05 , **10.05, 14.05** **«Лапландские сказки»**. Мультфильм
7.20 , **11.20, 15.20** **«ВОЛШЕБНИК ИЗУМРУДНОГО ГОРОДА»**. Мультсериал **«Разоблачение великого и ужасного»**.
7.40 , **11.40, 15.40** **«Прометей»**. Мультфильм
8.00 , **12.00** **«РЫЖИЙ, ЧЕСТНЫЙ, ВЛЮБЛЕННЫЙ»**, 2-я серия. Фильм-сказка
9.15 , **13.15** **«В тридесятом веке»**. Мультфильм
9.30 , **13.30** Мультфильмы: **«Чуня»**, **«Три медведя»**, **«Гномы и горный король»**.
16.00 Мультфильмы: **«Без этого нельзя»**, **«Клад»**.
16.20 **«ЗОЛОТЫЕ РОГА»**. Фильм-сказка
17.30 **«ПРИШЕЛЕЦ В КАПУСТЕ»**. Мультсериал
17.40 **«Летучий корабль»**. Мультфильм
18.00 **«БАБУШКИН ВНУК»**. Киноповесть
19.20 **«Веселая карусель»**. Мультфильм
19.30 Мультфильмы: **«Догада»**, **«Куплю привидение»**.

МИР

5.55 Афиша.
6.00 , **13.20** **«ВОЗЬМИ МЕНЯ С СОБОЙ»**. Х/ф
7.50 «Эти чудесные животные». Док. сериал
8.45 «Слава за минуту».
9.45 , **15.05** **«КОРОЛЬ ОБЕЗЬЯН»**. Мультсериал
10.15 «В гостях у минутки».
10.30 , **15.30** **«ЧЕРНАЯ БЕЗДНА»**. Сериал
11.00 «Мечтай, действуй, будь!»
11.30 «Большая стройка».
12.00 «Хит-экспресс».
13.00 , **16.00, 19.00, 22.00** Новости Содружества.
13.10 «Любимые актеры».
16.20 «Рандеву со звездой».
16.55 Афиша прайма.
17.00 **«ФЕРДИНАНД ВЕЛИКОЛЕПНЫЙ»**. Сериал
18.00 «В нашу гавань заходили корабли...»
19.20 **«ШОУ ВЕКА»**. Х/ф (США - Великобритания, 2003 г.)
Режиссер: Л. Чарлз. В ролях: Б. Дилан, Дж. Бриджес, П. Крус.
В неведомой стране, измученной гражданскими войнами, правительство решает провести масштабный благотворительный концерт. Эта миссия поручена первоклассному антрепренеру...
21.30 «День посла».
22.20 **«ВИДОК»**. Х/ф
0.30 **«ГОРЕЦ 6»**. Сериал
1.30 **«ЧУЖОЙ РЕБЕНОК»**. Х/ф

7-ТВ

5.00 – **4.00** «7 новостей». Каждый час
5.05 Зарядка для страны.
5.20 , **6.05** Экстрим: начало века.
6.35 Музыкальный трек.
7.05 **«ПЛЯЖ, ЭКСТРИМ И ВСЕ ТАКОЕ»**. Сериал
8.05 Хоккей на траве. Чемпионат России. Суперлига. «Динамо-Электросталь» – «Московский строитель».
9.05 , **21.05, 4.05** NBA Live!
9.20 Клуб покорителей пространства.
9.35 Настольный футбол.
10.05 Пул (Mosconi Cup-2007).
11.05 Основной инстинкт.
11.20 IndyCar. Обзор 8-го этапа.
12.05 «Кубок новичков Moto GP»,.
12.20 Пропуск в паддок. Moto GP-2008.
12.55 Moto GP. 125 куб. см. 9-й этап.
13.45 Евросерия F-3, эт. 4.
14.35 Moto GP. 250 куб. см., эт. 9.
15.25 DTM, эт. 5.
15.55 Moto GP. Гран-При Голландии.
17.05 DTM, эт. 5.
17.20 ЧМ по спидвею, эт. 4.
18.05 «Кубок новичков Moto GP».
18.20 Журнал IAAF «Athletix».
19.05 Свободный полет.
19.20 Sports Watch.
20.05 Спорт собак.
20.20 Golf Today.
21.20 Wrestling: опасная зона.
22.05 Классика: NHL.
23.05 KOTV: классика бокса.
0.05 Poker Superstars.
1.05 «Ночной выигрыш».
2.05 , **3.05** Спортмания.

ДТВ

6.00 Удачное утро.
6.50 Музыка.
7.00 , **7.25** Звериные шуточки.
8.00 Тысяча мелочей.
8.30 , **8.40, 8.55, 9.10, 9.30, 9.40, 9.55, 10.10** Мультфильм.
10.20 , **10.55** Каламбур.
11.30 **«ОСТИН ПАУЭРС. ЧЕЛОВЕК-ЗАГАДКА МЕЖДУНАРОДНОГО МАСШТАБА»**. Х/ф
13.30 , **14.30, 21.55, 22.55** **«CSI. МЕСТО ПРЕСТУПЛЕНИЯ ЛАС-ВЕГАС»**. Сериал
15.30 **«СЛЕДУЙ СВОИМ КУРСОМ»**. Х/ф
17.30 **«ШПИОНЫ И ПРЕДАТЕЛИ»**. Сериал
18.25 «Приговоренные пожизненно». Док. фильм
19.00 , **1.25** Территория призраков.
20.00 **«НА ОСТРИЕ МЕЧА»**. Х/ф
23.55 Голые и смешные.
0.25 **«ОТРЯД «АНТИТЕРРОР»**. Сериал
2.25 **«АВТОДРОМ»**. Сериал
3.25 Ночной клуб.

ТВ-1000

4.00 , **21.30** **«СУМРАЧНЫЙ САМУРАЙ»**. Вестерн (Япония).
6.10 **«РАСПУТНИЦЫ»**. Комедия (Франция).
8.00 **«АМЕРИКАНСКИЕ ГРАФФИТИ»**. Комедия (США).
10.00 **«РОЗВЕЛЛ»**. Фантастика (США).
11.30 **«НИГДЕ В АФРИКЕ»**. Драма (Германия).
14.00 **«КЛУБ «ЗАВТРАК»**. Драма (США).
16.00 **«ЛЮБОВНЫЕ ПИСЬМА»**. Драма (США).
17.30 **«НЕВЕСТА И ПРЕДРАССУДКИ»**. Комедия (Великобритания – США).
19.30 **«ТИГР И СНЕГ»**. Комедия (Италия, 2005 г.)
Режиссер: Р. Бениньи. В ролях: Р. Бениньи, Ж. Рено, Н. Браски.
У главного героя фильма две страсти: поэзия и девушка, которая является ему лишь в сновидениях. Однажды они встречаются наяву, но добиться взаимности ему не удается.
0.00 **«ЗАКОН СИЛЫ»**. Драма (США).
2.00 **«ЗАЩИТНИК»**. Боевик (США).

HALLMARK

1.30 **«МОРСКОЙ ПАТРУЛЬ»**, Сериал ч. 7. (Австралия).
2.30 **«НЕПРИЯТНОСТИ В РАЮ»**. Х/ф (США).
4.15 **«СОЗДАТЕЛИ МОНСТРОВ»**. Ужасы
6.00 **«ЦИРК ПРИЕХАЛ»**. Х/ф (США).
8.00 , **13.15** **«ТО, ЧЕГО НЕ ВИДИТ ГЛАЗ»**. Х/ф (Канада).
9.45 , **15.00** **«КОРОЛЬ И КОРОЛЕВА ЗАЛИВА ЛУННОГО СВЕТА»**. Х/ф (США).
11.30 , **16.45** **«ТВЕРДЫЙ ГРУНТ»**. Вестерн (США).
18.30 **«ЧЕРЕСЧУР МОЛОДЫ ДЛЯ ЖЕНИТЬБЫ»**. Х/ф (США, 2007 г.)
Режиссер: М. Пулет. В ролях: Д. Кэйси, Н. Добрев, П. Дрэйпер.
Влюбленная пара - современные Ромео и Джульетта. Молодые люди хотят пожениться, хотя родственники и друзья считают, что они чересчур молоды, и ничего хорошего из этого не выйдет.
20.15 **«ИГРЫ НА ГРАНИ СОЗНАНИЯ»**. Х/ф (Канада).
22.00 **«ДЖЕЙН ДОУ: ДА, Я ХОРОШО ЭТО ПОМНЮ»**. Детектив
23.45 **«СВЕРХ-НОВА»**, Х/ф ч. 2. (США).

XXI ВЕК

10.00 , **18.00, 2.00** **«СВАДЬБА НА РОЖДЕСТВО»**. Комедия
11.30 , **19.30, 3.30** **«МИШЕН»**. Драма (США).
13.00 , **21.00, 5.00** **«ИНСПЕРТОР ФАЙЯР ПО ПРОЗВИЩУ «ШЕРИФ»**. Драма (Франция).
14.50 , **22.50, 6.50** **«БРАК С ВЫХОДНЫМИ ДНЯМИ»**. Комедия (Венгрия).
16.25 , **0.25, 8.25** **«ТРАГЕДИЯ ПАМИРА»**, Боевик 1 с.

ТДК

7.00 , **14.00** Дом живых историй.
7.28 , **10.49, 11.49, 12.49, 13.49, 16.49, 17.49, 18.49, 19.49, 23.55** Музыка.
8.05 , **15.00, 23.00** Все лучшее, для вас.
8.35 , **11.00, 18.00** Красотка.
9.00 С добрым утром, любимая!
10.00 , **17.00** Истории успеха.
12.00 Наши дети.
13.00 , **19.00** Ваш доктор.
14.31 **«НЕПРИДУМАННЫЕ ИСТОРИИ»**, 79-я серия. Сериал
16.00 Твой дом.
20.00 Зеркало жизни.
21.00 Ваш личный психолог.
22.00 Сексуальная революция.
23.30 **«НЕПРИДУМАННЫЕ ИСТОРИИ»**, 80-я серия. Сериал

ШКОЛЬНИК

7.55 , **15.55, 23.55** Программа передач.
8.00 , **16.00, 0.00** Москвоведение. «Прогулка по Москве-реке».
8.30 , **16.30, 0.30** Детская страничка. «Утренняя разминка-зарядка (Бабочка)». Мультфильмы: **«Дедушка и внучек»**, **«Клуб Суперкниги»**.
9.15 , **17.15, 1.15** Музей технических изобретений. «Музей железнодорожного транспорта».
9.30 , **17.30, 1.30** Победители. «Судьбы солдатские». «Н.М. Фролов».
10.00 , **18.00, 2.00** Детская экология. «Рассказы о воде».
10.15 , **18.15, 2.15** Готовим вместе. «Хапама (фаршированная тыква)».
10.30 , **18.30, 2.30** **«ТАИНСТВЕННЫЙ ОСТРОВ»**. Х/ф
12.00 , **20.00, 4.00** Русская литература. Комментарии к тексту. «Царское село в русской поэзии».
12.30 , **20.30, 4.30** Маркиза.
13.30 , **21.30, 5.30** Экология литературы. Немецкая глава. «Тина Юбель».
14.00 , **22.00, 6.00** «Уроки малого предпринимательства». Д/с
14.15 , **22.15, 6.15** **«Мойдодыр»**. Мультфильм
14.30 , **22.30, 6.30** **«БЕСПРИДАННИЦА»**. Х/ф
15.50 , **23.50, 7.50** **«Микробные армии»**. Мультфильм

EUROSPORT

10.30 , **1.00, 3.30** Футбол. Евро-2008. Журнал.
11.00 Волейбол. Мировой Гран-При. Групповой этап. Польша – Доминиканская Республика.
11.45 Мотогонки. Гран-При.
17.00 Волейбол. Мировой Гран-При. Групповой этап.
19.00 Пляжный волейбол. Мировой тур. Женщины. Финал.
20.00 , **22.00** Футбол. Евро-2008. Новости.
20.15 Волейбол. Мировой Гран-При. Групповой этап.
22.30 Конный спорт.
0.00 Бокс. С. Сильвестр (Германия) – Х. Кастильо (Испания).
1.30 Ралли.

EURONEWS

8.00 – **3.30** Новости в уикэнд. Каждые 30 минут.
8.17 , **8.47, 9.17, 10.17, 11.17, 12.17, 13.47, 15.47, 16.17, 18.47, 23.47, 12.47, 3.47** Ле маг.
9.47 , **14.47, 17.47, 19.47, 12.17, 1.17** Синема.
10.47 , **16.47, 20.17, 1.47** Европейский обзор.
11.47 , **17.17, 20.47, 21.17, 22.17, 2.17, 3.17** Европейцы.
12.47 , **15.17, 19.17, 21.47, 2.47** Обзор экономики.
13.17 , **22.47** Парламент.
14.17 , **18.17, 23.17** Интервью.
4.00 , **5.00, 6.00, 7.00** Подробные ночные новости.

РБК

6.00 – **5.30** Новости. Каждые 30 минут.
6.05 , **20.35** C-news: технологии будущего.
6.40 , **16.05, 19.50, 20.05, 23.45, 0.50** Отдых и туризм.
6.50 , **10.50, 23.50** Азбука инвестора.
7.05 , **22.35** Рекламная пауза.
7.35 Сфера интересов. Ритейл премиум-класса.
8.05 , **22.05** Autonews. Эксперт.
8.35 , **3.05** Диалог. Контроль над трансфертными ценами.
9.05 Рынки. Глобальный взгляд.
9.35 ЭКСПО.
10.05 Наши деньги. Продажа машины с помощью trade in.
10.35 Зарубежный бизнес.
11.05 , **2.35** Киносфера.
11.35 Недвижимость.
12.20 В фокусе.
13.05 Рынки. Итоги недели.
13.35 Капитал.
14.05 Звездная пыль.
14.20 В фокусе. Черные металлы.
15.05 Наши деньги.
15.35 Капитал. Обзор рынка ОФБУ.
16.35 Сфера интересов.
17.05 , **23.35, 4.05** Бизнес-стиль.
17.20 В фокусе.
18.05 Диалог.
18.35 , **5.05** Компании.
19.05 , **0.05** Зарубежный бизнес.
21.05 , **1.05** Мир за неделю.
23.05 Сфера интересов.
2.05 Сфера интересов.
3.35 Капитал. Событие недели.
4.20 В фокусе.
5.35 Сфера интересов.

МТВ

6.00 MTV-Fresh.
10.40 Обыск и свидание.
11.05 Звезда в кубе.
11.35 Стоп! Снято.
12.05 По домам.
12.30 Виртуалити.
13.00 Тачку на прокачку.
13.25 Страшно интересно.
13.55 «News блок Weekly».
14.25 «Звезды на ладони».
14.55 «История любви».
15.25 Обнаженный шоу-биз.
15.55 «Правдивые голливудские истории».
16.50 Следующий.
17.15 Звездный стиль.
18.10 Большой киночарт.
18.40 Самые сексуальные.
19.35 Давай на спор.
20.55 Исповедь прислуги знаменитостей.
22.10 Шоковая терапия.
23.05 Виртуальный мясотряс.
23.35 «Призрак в доспехах».
1.00 MTV RNB-Party.
2.00 MTV-Chillout.

ТЕЛЕКЛУБ

20.00 **«АЭРОПОРТ»**
21.00 **«ЗАЩИТА КРАСИНА»**
22.00 **«ПЕПЕЛ ФЕНИКСА»**
23.00 **«ЖИЗНЬ КЛИМА САМГИНА»**
0.30 **«ЖИЗНЬ КЛИМА САМГИНА»**
2.00 **«АЭРОПОРТ»**
3.00 **«ЗАЩИТА КРАСИНА»**
4.00 **«ПЕПЕЛ ФЕНИКСА»**

Муз-ТВ

5.00 , **7.00, 14.55, 0.40, 3.00** «Муз-ТВ хит».
6.00 , **2.00** «Наше».
10.00 , **18.55, 23.30** «Твой выбор».
11.00 «Zoom».
11.30 Smesh.no.
12.00 «Хит лист».
13.00 «Полиция моды».
13.30 , **20.30** «Звезды зажигают».
14.30 «FAQ».
15.55 «Я мечтаю».
17.25 , **22.30** «Дима Билан. Жизнь против правил».
18.25 «Pro-обзор».
19.50 «Мультяшка».
20.00 «Pro-кино».
21.30 «Богатые и знаменитые».
22.00 «Ближе к звездам. Мэтт Дэймон».
23.00 «Азбука секса».

MEZZO

7.30 , **15.30** Дивертимеццо.
12.00 «Молодежный оркестр Средиземноморья». Док. фильм
12.55 Классическая музыка. 100 имен любви: Молодежный оркестр Средиземноморья.
14.15 «Мастер-класс Брюно Паскье и Жерара Пуле». Док. фильм
14.40 «24 часа в Праге: Жан-Клод Казадезюс». Док. фильм
19.00 Классическая опера. Дж. Россини. «Пробный камень».
21.45 Журнал. Ролан Жиро и Спинози.
22.30 Классическая музыка. Семь квартетов Гайдна.

ФИЛЬМ ДНЯ

ПЕРВЫЙ, 21.20

«ЖИВОЙ». (Россия, 2006 г.)

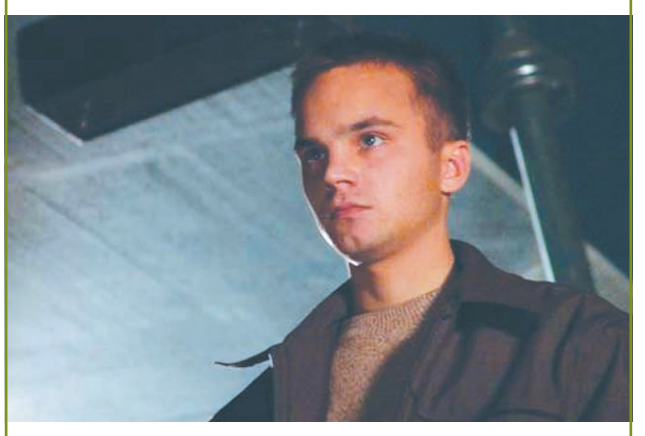

«Гражданка» встречает Кира (Андрей ЧАДОВ) равнодушием и коррупцией в лице начальника финансового отдела...

Режиссер: Александр Велединский.

В ролях: Ольга Арнтгольц, Алексей Чадов, Андрей Чадов, Максим Лагашкин, Александр Робак.

Мистическая драма. Кир возвращается с чеченской войны, лишившись ступни и потеряв на поле боя друзей. В пылу ссоры Кир убивает жулика-офицера, бежит с места преступления и попадает под машину, в которой оказываются его «погибшие» сослуживцы...

ПЕРВЫЙ КАНАЛ

6.00 Новости.
6.10 **«ЗАБУДЬТЕ СЛОВО «СМЕРТЬ»**. Х/ф (Фильм)
7.50 «Армейский магазин».
8.30 Мультсериалы: **«КЛУБ МИККИ МАУСА», «КИМ 5+».**
9.20 «Играй, гармонь любимая!»
10.00 Новости.
10.10 «Непутевые заметки».
10.30 «Пока все дома».
11.20 «Фазенда».
12.00 Новости.
12.20 «Альпийские таймы».
12.50 К 100-летию взрыва. «Последние солдаты Тунгуски».
13.50 **«ЧЕТЫРЕ ТАКСИСТА И СОБАКА»**. Комедия (Россия, 2004 г.) (Фильм)
Режиссер: Ф. Попов. В ролях: А. Панин, В. Бычков, А. Горячев.
«Вы выезжаете в город – удачной охоты!» – такой лозунг висит на стене таксопарка, в котором еще никто не подозревает, что скоро охота начнется не в городе, а внутри...
16.00 «Ералаш».
16.30 «КВН».
18.10 **«ШЕСТЬ ДНЕЙ, СЕМЬ НОЧЕЙ»**. Х/ф (США, 1998 г.) (Фильм)

Жаклин Обрадорс

Режиссер: А. Райтман. В ролях: Х. Форд, Э. Хеч, Д. Швиммер.
Журналистка Робин и ее жених поехали отдыхать на Южное побережье. Робин не может сидеть без дела и решает написать статью о соседнем острове.
20.00 «Время».
20.50 «Король ринга».
22.25 ЧЕ по футболу 2008. Финал. Прямой эфир.
0.40 **«ПЕРВЫЙ РЫЦАРЬ»**. Х/ф (США, 1995 г.) (Фильм)
Режиссер: Дж. Закер. В ролях: Б. Кросс, Дж. Гилгуд, Ш. Коннери.
Мэллэгэнт оставил «круглый стол» короля Артура и бросил ему вызов, желая присвоить владения будущей жены короля Гвиниверы. Неожиданно ее похищают...
3.10 **«ГОВОРЯЩАЯ С ПРИЗРАКАМИ»**. Сериал (Сериал)
3.50 «Страна майя».

РОССИЯ Тула

5.45 **«ДЕЛО «ПЕСТРЫХ»**. Х/ф («Мосфильм», 1958 г.) (Фильм)
Режиссер: Н. Досталь. В ролях: А. Абрикосов, В. Кенигсон, В. Сафонов.
По рекомендации райкома партии демобилизованный офицер Сергей вопреки желанию любимой становится работником уголовного розыска.
7.30 «Сельский час».
8.00 «Вести».
8.10 «Местное время. Вести-Тула».
8.20 «Диалоги о животных».
8.55 «Вся Россия».
9.10 «Смехопанорама».
10.05 «Сам себе режиссер».
11.00 «Вести».
11.10 «Местное время. Вести-Тула». Неделя в городе.
11.50 «Городок».
12.25 «Сто к одному».
13.15 «Парламентский час».
14.00 «Вести».
14.25 «Местное время. Вести-Тула».
14.35 «Фитиль 182».
15.20 «Вести. Дежурная часть».
16.00 **«КРУТЫЕ: ДЕЛО №1. СМЕРТЕЛЬНОЕ ШОУ»**. Детектив (Россия, 1998 г.) (Фильм)
Режиссер: И. Шавлак. В ролях: И. Шавлак, Т. Корецкая, В. Мищенко.
Трое молодых талантливых следователей и криминалистов уголовного розыска по горячим следам занимаются раскрытием преступления.
18.05 «Аншлаг и Компания».
20.00 «Вести недели».
21.05 «Специальный корреспондент».
21.35 **«ЛЮБОВЬ ПОД НАДЗОРОМ»**. Х/ф (Фильм)
23.30 «Сто причин для смеха».
0.00 **«ТЕНЕВОЙ ЧЕЛОВЕК»**. Х/ф (США). (Фильм)
1.50 **«ГАВАНЬ»**. Х/ф (США – Великобритания – Германия, 2004 г.) (Фильм)

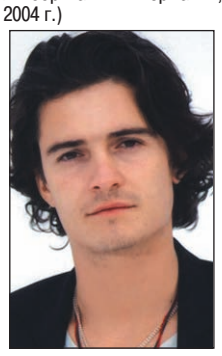

Орландо Блум

Режиссер: Ф.Э. Флауэрс. В ролях: Б. Пэкстон, О. Блум, С. Диллэйн.
Чтобы избежать преследования, два бизнесмена бегут на Кайманы острова, но их побег лишь вызывает цепную реакцию последующих непредсказуемых событий...
3.50 **«ВОЙНА В ДОМЕ 2»**. Сериал (США). (Сериал)
4.10 «Комната смеха».

НТВ

5.50 **«ПОСЛЕДНИЙ БОЙСКАУТ»**. Х/ф (США). (Фильм)
7.30 «Дикий мир».
8.00 «Сегодня».
8.15 «Русское лото».
8.45 «Их нравы».
9.25 «Едим дома».
10.00 «Сегодня».
10.20 «Quattroruote».
10.50 «Авиаторы».
11.20 **«ХОРОШИЕ И ПЛОХИЕ»**. Х/ф (Фильм)
13.00 «Сегодня».
13.20 **«НЕОКОНЧЕННАЯ ПОВЕСТЬ»**. Х/ф (Фильм)
15.05 «Своя игра».
16.00 «Сегодня».
16.25 «Борьба за собственность».
17.00 **«АДВОКАТ»**. Сериал
19.00 «Сегодня». Итоговая программа.
19.55 «Чистосердечное признание».
20.25 «Чрезвычайное происшествие. Обзор за неделю».
21.00 «Главный герой».
22.00 «Воскресный вечер с В. Соловьевым».
23.10 «Футбольная ночь».
23.40 **«ГЛАЗА ЗМЕИ»**. Х/ф (США). (Фильм)
1.40 **«КРАЙНИЕ МЕРЫ»**. Х/ф (США). (Фильм)
3.55 **«ЛЕБЕДИНЫЙ РАЙ»**. Сериал (Сериал)
5.35 **«ЗОРРО»**. Мультсериал (США).

ТВ ЦЕНТР Тула

5.20 **«ОТВЕТНЫЙ ХОД»**. Х/ф
6.55 «Опасная зона».
7.25 «Фактор жизни».
7.50 «Дневник путешественника».
8.20 «Крестьянская застава».
9.45 «21 кабинет».
10.15 «Реальные истории».
10.50 «Детективные истории».
11.30 **, 23.55** «События».
11.40 **«ДРАГОЦЕННЫЙ ПОДАРОК»**. Комедия (Фильм)
13.20 «Приглашает Б. Ноткин».
13.50 «Политическая кухня».
14.30 «События». Московская неделя.
15.00 «История государства Российского».
16.15 **«ОТЧИЙ ДОМ»**. Х/ф
18.10 «Один против всех».
19.05 **«ФОРМУЛА «ЗЕРО»**. Комедия (Фильм)
21.00 «В центре событий».
22.00 **«УКАЗУЮЩИЙ ПЕРСТ»**. Детектив (Великобритания). (Фильм)
0.10 **«УЛЫБАЙТЕСЬ, ГОСПОДА!»** Х/ф (Фильм)
1.05 **«СЕМЬЯНИН»**. Х/ф (США). (Фильм)
3.30 **«ВСАДНИК ПО ИМЕНИ СМЕРТЬ»**. Х/ф (Фильм)
5.40 **«Танюша, Тявка, Топ и Нюша»**. Мультфильм

СТС Тула

6.00 **«ЮНЫЙ ЭЙНШТЕЙН»**. Х/ф (Австралия). (Фильм)
7.45 **«Веселая карусель»**. Мультфильм
7.55 **«УМЕЛЕЦ МЭННИ»**. Мультсериал
8.20 **«СМЕШАРИКИ»**. Мультсериал
8.30 **«МАЛЕНЬКИЕ ЭЙНШТЕЙНЫ»**. Мультсериал
9.00 **«ПРИКЛЮЧЕНИЯ ТОМА И ДЖЕРРИ»**. Мультсериал
9.15 «Самый умный».
11.00 «Галилео».
12.00 «Снимите это немедленно!»
13.00 **«ЧИП И ДЕЙЛ СПЕШАТ НА ПОМОЩЬ»**. Мультсериал
14.00 **«ЧТО НОВЕНЬКОГО, СКУБИ ДУ?»** Мультсериал
15.00 **«ГЕРКУЛЕС»**. Мультсериал
16.00 Городские истории
16.20 Музыка на канале
16.30 «Кто умнее пятиклассника?»
17.30 **, 22.35** «6 кадров».
18.00 **«9 МЕСЯЦЕВ»**. Сериал
20.58 «Скажи!»
21.00 **«ВИД СВЕРХУ ЛУЧШЕ»**. Х/ф (США, 2003 г.) (Фильм)
Режиссер: Б. Баррето. В ролях: Г. Пэлтроу, М. Блюкас, К. Эпплгейт.
Донна мечтает стать стюардессой, чтобы увидеть мир. Она готова на все ради мечты. Но дорога к цели оказывается более извилистой, чем она предполагала...
23.00 «Хорошие шутки».
1.00 **«ЛОУРЕНС АРАВИЙСКИЙ»**. Х/ф (Великобритания). (Фильм)
5.20 Музыка на СТС.

РЕН ТВ Тула

6.00 Утренний музыкальный канал.
6.40 «Удивительная кухня Камбоджи». Док. фильм
7.30 «Клуб «Белый попугай».
8.20 «СПИД. Скорая помощь».
8.50 «Кулинарные штучки».
9.00 **«СМЕРЧ - ГНЕВ БОГОВ»**. Х/ф (Германия). (Фильм)
12.30 «Методы доктора Борменталя»
12.50 «Музыка на канале»
13.00 «Неделя».
14.00 «Репортерские истории».
14.30 «Частные истории».
15.25 **«БУМЕР»**. Х/ф
17.50 **«ЖМУРКИ»**. Комедия
20.00 **«МАШИНА ВРЕМЕНИ»**. Х/ф (США). (Фильм)
21.55 **«ЖЕНИХ НАПРОКАТ»**. Мелодрама (США). (Фильм)
23.30 «Очевидец» представляет: самое шокирующее».
0.25 **«СЕКС В ЭФИРЕ»**. Х/ф (США). (Фильм)
2.25 **«ХОЛОСТЯКИ»**. Сериал
3.20 «Рекламный облом».
4.20 **«МЕНЯ ЗОВУТ ЭРЛ»**. Сериал (Сериал)
5.10 Ночной музыкальный канал.

КУЛЬТУРА

6.30 Канал «Евроньюс».
10.00 **, 1.50, 2.50** Программа передач.
10.10 «Обыкновенный концерт с Э. Эфировым».
10.40 **«ТИХОНЯ»**. Х/ф
11.55 **, 1.15** «Санта Мария делле Грацие и «Тайная вечеря». Док. фильм (Германия).
12.10 «Легенды мирового кино».
12.40 «Музыкальный киоск».
13.00 **«Приключения волшебного глобуса, или Проделки ведьмы»**. Мультфильм
14.05 **, 1.55** «Животные как мы», 2-я серия. Док. сериал
15.00 «Эпизоды».
15.45 **«ОБЫКНОВЕННОЕ ЧУДО»**. Х/ф (Фильм)
18.05 «Дом актера».
18.50 **«ДОН ЖУАН. МЕСТЬ ЛЕПОРЕЛЛО»**. Фильм-опера (Фильм)
20.10 **«МЕРТВЫЙ СЕЗОН»**. Х/ф (Великобритания). (Фильм)
21.40 «Таинственная смерть Клеопатры». Док. фильм (Великобритания).
22.35 **«РАЗГОВОРЫ С МАМОЙ»**. Х/ф (Аргентина – Испания). (Фильм)
0.10 «Широкий формат».
0.40 «Все это джаз».
1.30 **«Большой подземный бал»**. Мультфильм

ДОМАШНИЙ

6.30 «Немецкий алфавит для детей».
7.00 **, 20.30** «Домашние сказки».
7.30 **«Каникулы в Простоквашино»**. Мультфильм
7.55 **«КО МНЕ, МУХТАР!»** Драма (Фильм)
9.30 «Городское путешествие с П. Любимцевым».
10.30 «Декоративные страсти».
11.00 «Коллекция идей».
11.30 «Цветная революция».
12.00 «Хорошие песни».
13.45 «Вкусы мира».
14.00 «Сладкие истории».
14.30 «Охотники за рецептами».
15.00 «Спросите повара».
15.30 «Мужской портрет». П. Лунгин.
16.30 «Заграничные штучки».
16.45 **, 1.50 «БЛАГОСЛОВЕНИЕ»**. Мелодрама (Фильм)
18.30 **, 1.00 «ДОКТОР ХАУС»**. Сериал (Сериал)
19.30 **, 3.30 «ПУАРО АГАТЫ КРИСТИ. ОСИНОЕ ГНЕЗДО»**. Сериал (Сериал)
21.00 **«ОНА НАПИСАЛА УБИЙСТВО»**. Детектив **«Одинокий свидетель», «Корабль воров»**. (Сериал)
23.00 **«МОЯ ЖЕНА МЕНЯ ПРИВОРОЖИЛА»**. Сериал (Сериал)
23.30 Мистика «Вий».
4.20 «Музыка на «Домашнем».

ТНТ Тула

6.00 **, 6.30 «ОХ, УЖ ЭТИ ДЕТКИ!»** Мультсериал
7.00 **, 7.30 «ШОУ РЕНА И СТИМПИ»**. Мультсериал
8.00 **«ШОУ РЕНА И СТИМПИ»**. Мультсериал
8.30 Если завтра ремонт
8.50 «Бинго-ТВ».
9.00 **, 21.00, 0.55, 4.05** «Дом 2».
10.00 «Школа ремонта».
11.00 Танцы без правил.
12.00 **, 19.00** «Привет! Пока!»
12.30 **, 13.00 «ЖЕНСКАЯ ЛИГА: ПАРНИ, ДЕНЬГИ И ЛЮБОВЬ»**. Сериал (Сериал)
13.25 **«ОДИН В ТЕМНОТЕ»**. Боевик (Германия – Канада – США). (Фильм)
15.20 **«ВРАГ У ВОРОТ»**. Х/ф (Великобритания – Германия – Ирландия – США). (Фильм)
18.00 «Суперчеловеки». Док. фильм
19.30 Тула. Инструкция по применению
20.00 «Битва экстрасенсов».
22.00 «Комеди Клаб».
23.00 **«ЖЕНСКАЯ ЛИГА»**. Сериал (Сериал)
23.30 «Смех без правил».
0.25 «Секс с А. Чеховой».
1.25 **«СЕКРЕТЫ ЛОС-АНДЖЕЛЕСА»**. Триллер (США). (Фильм)
5.00 Алло, гараж.

ТВ-3 Тула

6.00 **, 12.00 «УПС!»**
7.00 **, 8.30** Мультфильм.
7.30 **«КОТ ПО ИМЕНИ ИК»**, 38-я серия. Мультсериал (США).
8.00 **«СЕКРЕТНЫЕ МАТЕРИАЛЫ ПСОВ-ШПИОНОВ»**. Мультсериал
9.00 **«МУРАШКИ»**, 68-я и 69-я серии. Сериал (США). (Сериал)
10.00 **«ТРЕСТ, КОТОРЫЙ ЛОПНУЛ»**, 3-я серия. Х/ф (Фильм)
13.00 «Мистика звезд».
14.00 **«ЗАСАДА»**. Х/ф (США).
16.00 **«ТОРНАДО»**. Х/ф (США).
18.00 «Сигнал бедствия».
19.00 «Городские легенды». Док. фильм «Тунгусская катастрофа. Загадка длиною в век».
20.00 «Тайные знаки. Ведьма Иосифа Сталина». Док. фильм
21.00 **«ИМЯ РОЗЫ»**. Х/ф (Германия - Италия, 1986 г.) (Фильм)
Режиссер: Ж.-Ж. Анно. В ролях: Ш. Коннери, Ф.М. Абрахам, Э. Баскин.
В мирной обители монахов-бенедектинцев происходят загадочные и зловещие события: несколько монахов погибают при странных обстоятельствах...
0.00 **«ЧТО ГЛОЖЕТ ГИЛБЕРТА ГРЕЙПА?»** Х/ф (США). (Фильм)
2.20 Культ наличности.

LIFE

6.00 **«МОЯ МАМА – ВЕТЕРИНАР»**. Сериал
6.55 **, 9.00, 10.55, 12.55, 14.55, 16.30, 18.30, 20.25** Мультфильм
7.05 «Десятый вал».
7.35 **, 9.30, 11.35, 13.03, 15.35, 17.35, 19.35, 21.35, 23.35** TV-shop.
8.00 «Нетленные ноты».
8.25 «Выпьем чаю». «Чаепитие у шляпника».
8.30 «Путеводитель».
9.05 «Изюминка».
9.25 **, 11.30, 12.50, 13.25, 15.30, 19.25, 23.30** Музыка.
10.00 «Самый большой нос в Борнео». Док. фильм
11.05 «Только здесь».
12.00 «Жара».
12.25 **, 18.45** «Роскошные отели мира».
12.35 «Отчего и почему».
13.00 «Мир русской усадьбы». Док. фильм
14.00 «Экспедиция вокруг света: три в одном». «Прага».
15.05 «Страсти по насекомым».
16.00 «Величайшие реки».
16.35 «На всех широтах».
16.45 «60-ые. Десятилетие Beatles». Док. фильм
18.05 «Заграница».
18.50 «Здоровая команда».
19.20 «Хочу все знать».
20.00 «Наш хлеб».
23.20 «Внезапная слава».
23.25 «Моменты истины».

NATIONAL GEOGRAPHIC

6.00 Китайский Лас-Вегас: Сделано в Китае.
7.00 Мафия: Крестные отцы.
8.00 Секреты Библии: Соперники Иисуса.
9.00 Секреты Библии: Апокалипсис.
10.00 Реальность или фантастика?: Снежный человек из России.
11.00 Реальность или фантастика?: Экстрасенсы на службе полиции.
12.00 Секреты нашего сердца: Неутомимый насос.
13.00 Разгадка тайны Стоунхенджа.
14.00 Самые опасные животные: Юго-Восточная Азия.
15.00 Способности обезьян.
16.00 Охота на охотника: Нападение в джунглях.
17.00 Микросафари: путешествие в мир насекомых.
18.30 О создании фильма «Микросафари».
19.00 Мост через реку Квай.
20.00 Опасные встречи: Охота на дракона.
21.00 В горной стране гелад: Спасти Барта.
22.00 **, 4.00** Суперсооружения: Панамский канал.
23.00 **, 2.00, 5.00** Расследования авиакатастроф: Почему самолет рухнул на землю?
0.00 **, 3.00** Худшие тюрьмы Америки: Преданность до гроба.
1.00 Особо строгий режим: В тюрьме «супермакс».

EXPLORER

7.00 **, 13.00** «Загадка ДНК: поиски Адама». Док. фильм (Великобритания).
8.00 **, 14.00** «Миссия «Эверест». Док. сериал (Великобритания).
9.00 **, 15.00** «Соревнование «Построй хотрод». Док. фильм (Австралия).
10.00 **, 16.00, 22.00** «Автогонщик». Док. сериал (США).
10.30 **, 16.30, 22.30** «Бокс «белых воротничков». Док. сериал (Великобритания).
11.00 **, 17.00** «Кто убил доктора Богла и миссис Чандлер?» Док. фильм (Австралия).
12.00 **, 18.00** «Схватка истребителей «Икс». Док. фильм (США).
19.00 «Космический герой – первый космонавт Китая». Док. фильм (Китай).
20.10 «Побег в Легион». Док. сериал (Великобритания).
21.00 «Герои гонок по грязи». Док. фильм (США).
23.00 «Юные гангстеры». Док. фильм (Великобритания).
0.00 «Дни гладиаторов: анатомия тюремного убийства». Док. фильм (США).

DISCOVERY

6.00 **, 12.50** Нефтяные вышки: До седьмого пота, 8-я серия.
6.55 Первая десятка: Десять лучших истребителей.
7.50 **, 15.35, 3.45** Запредельная техника: Подвесные мосты.
8.15 Прогулка по озерам: Лапландия: Речная форель.
8.45 Рыбаки в джунглях: Удочки на заре.
9.10 Дикая австралазия: Острова.
10.05 Выжить любой ценой: Шотландия.
11.00 **, 1.55** Искусство выживания Рея Мирса: Африканский лагерь.
11.55 Настоящие герои: Подземное наводнение. Смертельное погружение.
13.45 **, 2.50** Грязная работенка с Петером Шмейхелем: Дания.
14.40 Как это работает.
16.00 Самые богатые люди в мире.
17.00 Автомастерские: Лондон: Ангельский КЭБ.
18.00 Короли форсажа, 2-я серия.
19.00 Американский чоппер: Мотоцикл HP, ч. 2.
20.00 **, 5.05** Разрушители легенд: Свинцовый дирижабль.
21.00 Оружие будущего: Максимальный ущерб.
22.00 Смертельная зона: Спасение патрульного катера: Вьетнам.
23.00 Последние сутки: Николь Браун Симпсон.
0.00 Ясновидящие свидетели: Обездоленные.
1.00 Тайны боевых искусств: Франция.

ANIMAL PLANET

8.00 **, 13.00** СОС дикой природы, 9-я серия.
8.30 **, 13.30** СОС дикой природы, 10-я серия.
9.00 Как стать...: Зебра.
10.00 Молодые и дикие: Риск.
10.30 Молодые и дикие: Семейные связи.
11.00 Самые забавные животные планеты, 9-я серия.
12.00 Ветеринарная скорая помощь, 33-я серия.
12.30 Ветеринарная скорая помощь, 34-я серия.
14.00 Ветеринары-стажеры: Закаленные в боях.
14.30 Ветеринары-стажеры: Попробуй-ка еще раз!
15.00 Полиция Хьюстона – отдел по защите животных.
17.00 Суперкрот.
18.00 Необычные животные Ника Бейкера: Человекорыба.
19.00 Морские котики: Скрытые черты.
20.00 **, 2.00** Самые забавные животные планеты.
21.00 **, 3.00** Дневник «Большой кошки», 5-я серия.
21.30 **, 3.30** Дневник «Большой кошки», 6-я серия.
22.00 **, 4.00** Тайная жизнь мышей.
23.00 **, 5.00** Необычные животные Ника Бейкера: Настоящий Гремлин.
0.00 **, 6.00** Секс и акулы.
1.00 **, 7.00** Территория животных, 4-я серия.

TRAVEL CHANNEL

8.00 **, 0.00** Всемирный путешественник.
9.00 **, 21.00, 1.00, 5.00** Большая рыба.
9.30 Землепроходцы.
10.00 По железным дорогам Швейцарии.
11.00 Не забудьте свой паспорт.
12.00 Сольерская железная дорога.
13.00 Роскошные путешествия.
14.00 Всемирный путешественник.
15.00 **, 22.00, 6.00** Путешествия по местам виноделия – Австралия.
17.00 Пропуск в мир приключений. Разноцветная колония: Бермудские острова.
17.30 В Африке на распутье.
18.00 Такси за $100. Стамбул.
18.30 От Пекина до Парижа.
19.00 Роскошные путешествия с Варуном Шармой.
19.30 Скоро открытие.
20.00 **, 4.00** Всемирный путешественник.
21.30 **, 5.30** Путешествия по стране Оз.
1.30 Путеводители по миру.
2.00 Такси за $100. Бухарест.
2.30 Лучшие места для дайвинга.
3.00 Не забудьте свой паспорт.

РОССИЯ-СПОРТ

4.55 Футбол. «Динамо – игры чемпионов». «Динамо» (Москва) – «Динамо» (Тбилиси).
7.00, **9.00, 12.55, 17.40, 21.30, 1.50** «Вести-спорт».
7.10 Бадминтон. Кубок европейских чемпионов.
9.10, **21.50** «Вести-спорт. Местное время».
9.15 «Страна спортивная».
9.45 «Будь здоров!»
10.20 Волейбол. Мировая лига. Мужчины. Италия – Россия.
12.20, **0.25** «Сборная России».
13.05 Автоспорт. Ралли-рейд Санкт-Петербург – Пекин «Трансориенталь – 2008».
13.40 Бильярд. Гран-При Евразии.
15.30 Футбол. ЧЕ. 1/2 финала.
17.50, **2.00** Конный спорт. Конкур. Чемпионат России. Гран-При.
19.35 Бильярд. Гран-При Евразии. Финал.
22.00, **1.00** Дневник ЧЕ по футболу.
22.30 Фигурное катание.
3.45 Фристайл-мотокросс. Мировая серия «Red Bull X-Fighters».

ПЯТЫЙ КАНАЛ

6.00 «Тайная жизнь мозга». Док. сериал (США).
7.00 «Роберт Кеннеди и его времена». Док. сериал (США).
8.50 **«АРЕНДА ПРИВИДЕНИЙ»**. Сериал (Великобритания).
9.15 «Клуб знаменитых хулиганов».
9.55 **«РАССЕЯННЫЙ»**. Комедия (Франция).
11.30 «Личные вещи».
12.20 Ток-шоу «В нашу гавань заходили корабли...»
13.25 «К доске».
14.10 Ток-шоу «Жизнь как жизнь».
15.00 **«ЗАХАР БЕРКУТ»**. Драма (СССР).
16.50 Ток-шоу «Встречи на Моховой». А. Феклистов.
17.40 «Прогресс».
18.30 «Главное».
19.30 «Слабое звено».
20.15 **«КОЛЬЕ ДЛЯ СНЕЖНОЙ БАБЫ»**. Мелодрама (Россия).
22.05 «Неделя в большой стране».
22.50 «5 песен на Пятом».
23.40 **«ДВАДЦАТЬ ДНЕЙ БЕЗ ВОЙНЫ»**. Драма (СССР).
1.35 **«ТЕМНАЯ ПОЛОВИНА»**. Триллер (США).
3.50 **«ЖИВЫЕ КОНЦЕРТЫ НА ЭББИ РОУД»**. Сериал (Великобритания).

ЗВЕЗДА

6.00 **«ВЕТЕР СТРАНСТВИЙ»**. Х/ф
7.30 **«Заколдованный лес»**. Мультфильм
9.00 Мультфильм.
9.15 «Великолепная пятерка».
10.00 «Служу России».
11.00 «Меч в ножнах».
11.30 «Охотники за адреналином».
12.05 «Крылья над миром». Док. сериал
13.00, **18.00** Новости.
13.15 «Курс личности».
13.45, **4.00** **«ОТКРЫТАЯ КНИГА»**, 4-я серия. Сериал
15.00 «Большой репортаж».
15.35 **«СЫЩИК»**. Х/ф
18.15 «Кремлевские зори». Док. фильм
19.15 «Дороже золота».
19.30 **«ЗОЛОТОЙ ТЕЛЕНОК»**, 2-я серия. Х/ф
21.10 «Чугунный свидетель» из цикла «Вещественное доказательство». Док. фильм
21.40 **«БЕЗЫМЯННАЯ ЗВЕЗДА»**. Х/ф
0.05 **«РЕСТОРАН ГОСПОДИНА СЕПТИМА»**. Х/ф (Франция).
1.40 **«БАШНЯ»**. Х/ф
3.10 «Оползни» из цикла «Голая наука». Док. фильм
5.05 «Борьба за выживание». Док. сериал

JETIX

8.00, **8.25** **«ДЕТКИ ИЗ КЛАССА 402»**.
8.50 **«ШКОЛА СУРИКЕНОВ»**.
9.15 **«TEAM GALAXY»**.
9.35, **14.00, 14.10, 21.00, 23.20** **«ТОТАЛИ СПАЙС»**.
10.00 **«КАПИТАН ФЛАМИНГО»**.
10.15 **«ЛЕНТЯЕВО»**.
10.40, **14.35** **«ИГГИ АРБАКЛ»**.
10.50, **16.05, 21.20** **ГАЛАКТИЧЕСКИЙ ФУТБОЛ.**
11.15, **17.45, 18.10, 21.45, 0.30, 0.55** **«МИСТИЧЕСКАЯ ВЛАСТЬ БОЕВЫХ РЕЙНДЖЕРОВ»**.
11.40, **12.05, 18.35, 19.00, 23.40, 0.05** **«H2O – ПРОСТО ДОБАВЬ ВОДЫ»**.
12.30, **12.55, 19.30, 19.55** **«ЧАРОДЕЙКИ»**.
13.20, **20.15** **«ТУТЕНШТЕЙН»**.
13.40, **20.40** **«СЕМЕЙКА ТОФУ»**.
15.00 **«H2O» ПРОТИВ «МИСТИЧЕСКАЯ ВЛАСТЬ БОЕВЫХ РЕЙНДЖЕРОВ»**.
16.35, **16.55** **«ЧТО С ЭНДИ?»**
17.20, **23.00** **«ХВОСТАТЫЕ ВОЯКИ»**.
22.15, **22.40, 1.20, 1.40** **«НАРУТО»**.

ДЕТСКИЙ МИР

6.00, **10.00, 14.00** Мультфильмы: **«Без этого нельзя»**, **«Клад»**.
6.20, **10.20, 14.20** **«ЗОЛОТЫЕ РОГА»**. Фильм-сказка
7.30, **11.30, 15.30** **«ПРИШЕЛЕЦ В КАПУСТЕ»**. Мультсериал
7.40, **11.40, 15.40** **«Летучий корабль»**. Мультфильм
8.00, **12.00** **«БАБУШКИН ВНУК»**. Киноповесть
9.20, **13.20** **«Веселая карусель»**. Мультфильм
9.30, **13.30** Мультфильмы: **«Догада»**, **«Куплю привидение»**, **«Про Фому и про Ерему»**.
16.00 Мультфильмы: **«Дом, который построили все»**, **«Волшебные фонарики»**.
16.20 **«СЕМЕРО СОЛДАТИКОВ»**. Фильм-сказка
17.30 **«ПРИШЕЛЕЦ ВАНЮША»**. Мультсериал
17.40 **«Василиса Микулишна»**. Мультфильм
18.00 **«ИВАН ДА МАРЬЯ»**. Фильм-сказка
19.25 **«Страна Оркестрия»**. Мультфильм
19.40 **«Лиса Патрикеевна»**. Мультфильм

МИР

5.55 Афиша.
6.00, **13.20** **«МИСС МИЛЛИОНЕРША»**. Х/ф
7.50 «Затерянные миры». Док. сериал
8.45 «Поэзия Армении».
9.00 «Республика сегодня».
9.15 «Соседи».
9.30 «Территория KG».
9.45, **15.05** **«КОРОЛЬ ОБЕЗЬЯН»**. Мультсериал
10.15 «Миллион вопросов о природе».
10.30, **15.30** **«ЧЕРНАЯ БЕЗДНА»**. Сериал
11.00 «Путеводитель».
11.30 «Дамоклов меч». Док. фильм
12.00 «Знаем русский».
13.00 Новости Содружества.
13.10 «Любимые актеры».
16.00 «Без политики».
16.20, **3.30** «Против мафии».
16.55 Афиша прайма.
17.00 **«ФЕРДИНАНД ВЕЛИКОЛЕПНЫЙ»**. Сериал
18.00 «В нашу гавань заходили корабли...»
19.00 **«ПОДМОСКОВНАЯ ЭЛЛЕГИЯ»**. Х/ф
21.00 «Вместе».
21.55 **«ЧЕЛОВЕК С ПОЕЗДА»**. Х/ф
23.40 «Полуночники».
0.30 **«ГОРЕЦ 6»**. Сериал
1.30 **«ШОУ ВЕКА»**. Х/ф

7-ТВ

5.00, **6.00, 7.00, 8.00, 9.00** «7 новостей».
5.05 Зарядка для страны.
5.20, **6.05** Экстрим: начало века.
6.35 Музыкальный трек.
7.05 Outrageous and Courageous.
7.20 Спортивная неделя.
7.35, **2.35** Планета «Х».
8.05 **«ПЛЯЖ, ЭКСТРИМ И ВСЕ ТАКОЕ»**. Сериал
9.05, **21.10** NBA Live!
9.20, **0.00** Диалоги о рыбалке.
9.35 Настольный хоккей.
10.00, **23.00** Финалы Кубка Англии.
11.00 X games-2008.
12.00, **0.40** Клуб покорителей пространства.
12.10 ЧМ по спидвею, эт. 4.
12.45 Евросерия F-3, эт. 4.
13.45 Мировой супербайк, эт. 8.
15.00, **22.40** Off-Road Drive.
15.10 «Кубок новичков Moto GP».
15.45 DTM, эт. 5.
17.10 Мировой супербайк, эт. 8.
18.30 Кубок Volkswagen Polo, эт. 6.
18.45 Кубок Porsche Carrera, эт. 5.
19.00 Центрально-Европейское Ралли.
19.10 IndyCar, эт. 8. Iowa Indy 250.
19.40 Женщины в спорте.
20.10, **20.40** Премьер-лига.
21.30 Свободный полет.
21.40 Суперкубок Seat Leon, эт. 4.
22.00, **22.10, 22.30** Картинг.
0.10 Планета рыбака.
0.30 Основной инстинкт.
1.05, **1.20** Гонки RTCC-2008.
1.35 Спорт собак.

ДТВ

6.00 Удачное утро.
6.50 Музыка.
7.00, **7.25** Звериные шуточки.
8.00 Тысяча мелочей.
8.30, **8.40, 8.55, 9.10, 9.30, 9.40, 9.55, 10.10** Мультфильм.
10.20, **10.55** Каламбур.
11.30 **«МОШЕННИКИ»**. Х/ф
13.30, **14.30, 22.00, 22.55** **«CSI. МЕСТО ПРЕСТУПЛЕНИЯ ЛАС-ВЕГАС»**. Сериал
15.30 **«ПОДЗЕМЕЛЬЕ ВЕДЬМ»**. Х/ф
17.30 **«ШПИОНЫ И ПРЕДАТЕЛИ»**. Сериал
18.25 «Приговоренные пожизненно». Док. фильм
19.00, **1.25** Территория призраков.
20.00 В засаде.
20.15 **«НАЛЕТ»**. Х/ф
23.55 Голые и смешные.
0.25 **«ОТРЯД «АНТИТЕРРОР»**. Сериал
2.25 **«АВТОДРОМ»**. Сериал
3.25 Ночной клуб.

ТВ-1000

4.00, **22.00** **«ДЕВЯТЬ КОРОЛЕВ»**. Драма (Аргентина).
6.00 **«ТИГР И СНЕГ»**. Комедия (Италия).
8.00 **«КЛУБ «ЗАВТРАК»**. Драма (США).
10.00 **«ЛЮБОВНЫЕ ПИСЬМА»**. Драма (США).
12.00 **«НЕВЕСТА И ПРЕДРАССУДКИ»**. Комедия (Великобритания – США).
14.00 **«ЕЛИЗАВЕТА»**. Драма (Великобритания).
16.00 **«ИМПЕРАТОРСКИЙ КЛУБ»**. Драма (США).
18.00 **«ВЕЛИКОЛЕПНАЯ ЧЕТВЕРКА»**. Комедия (Франция – Германия).
20.00 **«ОНГ БАК»**. Боевик (Таиланд, 2003 г.)
Режиссер: П. Пинкаю. В ролях: Т. Джаа, Ф. Йирум, П. Йонгкемло.
В тайландской глубинке жители деревушки готовились к очередной праздничной церемонии чествования божества, который являлся хранителем покоя и благополучия местных жителей.
0.00 **«ЗАЩИТНИК»**. Боевик (США).
2.00 **«БАГРОВЫЕ РЕКИ 2. АНГЕЛЫ АПОКАЛИПСИСА»**. Триллер (Франция – Италия).

HALLMARK

1.30 **«ОНА ЕЩЕ МАЛЕНЬКАЯ»**. Х/ф (США).
3.00 **«ЧЕРЕСЧУР МОЛОДЫ ДЛЯ ЖЕНИТЬБЫ»**. Х/ф (США).
4.30 **«ЦИРК ПРИЕХАЛ»**. Х/ф (США).
6.00 **«РАБСТВО: ПРАВДИВАЯ ИСТОРИЯ ФАННИ КЕМБЛ»**. Х/ф (США).
8.00, **13.15** **«ТАИНСТВЕННАЯ ЖЕНЩИНА – СЕКРЕТ ИГРЫ»**. Х/ф
9.45, **15.00** **«МОЙ ПЕРСОНАЛЬНЫЙ СТАРШИНА»**. Х/ф (США).
11.30, **16.45** **«ОДРИ И ЕЕ ДОЖДЬ»**. Х/ф (США).
18.30 **«КРУГ ДРУЗЕЙ»** Триллер США-(Канада).
20.15 **«ПОКАБУТКЕ»**. Комедия (США, 2001 г.)
В ролях: П. Кинни, Э. Нунциато, Р. Сонгер.
Писатель Джек - самый сдержанный и холодный мужчина в мире, Аманда - его редактора и невеста. Трудности возникают, когда Джек знакомится с матерью-одиночкой Дженифер...
22.00 **«УБИЙСТВА В МИДСОМЕРЕ – X»**, Детектив ч. 7. (Великобритания).
23.45 **«11 СЕНТЯБРЯ: ВРЕМЯ ИСПЫТАНИЙ»**. Х/ф (Канада – США).

XXI ВЕК

10.00, **18.00, 2.00** **«А ТЕПЕРЬ КОЕ-ЧТО СОВСЕМ ДРУГОЕ»**. Комедия (Великобритания).
11.30, **19.30, 3.30** **«НАДЕЖДА КАТАЛИНЫ»**. Драма (США).
13.00, **21.00, 5.00** **«ТИПА АМЕРИКА»**. Комедия (Венгрия).
14.55, **22.55, 6.55** **«С «УЗИ» ПРИ АЛАМО»**. Комедия (США).
16.25, **0.25, 8.25** **«ТРАГЕДИЯ ПАМИРА»**, 2-я серия. Драма (Германия).

ТДК

7.00, **10.49, 11.49, 12.49, 13.49, 14.21, 16.49, 17.49, 18.49, 19.49, 23.55** Музыка.
8.05, **15.00, 23.00** Все лучшее, для вас.
8.35, **11.00, 18.00** Красотка.
9.00 С добрым утром, любимая!
10.00, **17.00** Истории успеха.
12.00 Наши дети.
13.00, **19.00** Ваш доктор.
14.00 Домашняя кухня.
14.31 **«НЕПРИДУМАННЫЕ ИСТОРИИ»**, 80-я серия. Сериал
16.00 Имею право.
20.00 Зеркало жизни.
21.00 Ваш личный психолог.
22.00 Сексуальная революция.
23.30 **«НЕПРИДУМАННЫЕ ИСТОРИИ»**, 81-я серия. Сериал

ШКОЛЬНИК

7.55, **15.55, 23.55** Программа передач.
8.00, **16.00, 0.00** Москвоведение. «Московские водоемы».
8.30, **16.30, 0.30** **«СУПЕРКНИГА 2»**. Мультсериал **«Где же ты, где?»**
9.15, **17.15, 1.15** Музей технических изобретений. «Музей шоколада».
9.30, **17.30, 1.30** Победители. «Судьбы солдатские». «Н.А. Тюрин».
10.00, **18.00, 2.00** Детская экология. «Рассказы о мусоре».
10.15, **18.15, 2.15** Готовим вместе (Нижний Новгород). «Ореховые трубочки».
10.30, **18.30, 2.30** **«ТИМУР И ЕГО КОМАНДА»**. Х/ф
11.45, **19.45, 3.45** **«Маленький Мук»**. Мультфильм
12.00, **20.00, 4.00** «Архив души моей ...москвичи». Док. фильм
12.30, **20.30, 4.30** Маркиза.
13.30, **21.30, 5.30** Педсовет.
14.00, **22.00, 6.00** **«ЦИРК»**. Х/ф
15.30, **23.30, 7.30** «За подписью Ее Величества». Док. фильм

EUROSPORT

10.30, **13.30, 20.00, 22.00** Футбол. Евро-2008. Журнал.
11.00 Волейбол. Мировой Гран-При. Групповой этап.
14.00 Супербайк. ЧМ. Заезд 1.
15.00 Суперспорт. ЧМ.
16.00 Волейбол. Мировой Гран-При. Групповой этап.
19.00 Супербайк. ЧМ. Заезд 2.
19.30, **20.15** Волейбол. Мировой Гран-При. Групповой этап.
21.30 Пляжный волейбол. Мировой тур. Мужчины. Финал.
22.15, **2.00** Волейбол. Мировая лига. Межконтинентальный этап. Испания – Болгария.
23.30 Бокс. К. Спинкс (США) – В. Филлипс (США).

EURONEWS

8.00 – **3.30** Новости в уикэнд. Каждые 30 минут.
8.17, **13.47, 15.47, 19.47, 21.47, 23.47, 3.17** Ле маг.
8.47, **12.47, 14.47, 16.47, 20.47, 1.47** Европейский обзор.
9.47, **15.17, 18.47, 21.17, 0.17, 3.47** Европейцы.
10.47, **16.17, 17.47, 20.17, 0.47** Вспоминая прошлое.
11.47, **19.17, 22.47, 1.17, 2.47** Обзор экономики.
13.17, **17.17, 22.17, 2.17** Синема.
14.17, **18.17, 23.17** Интервью.
4.00, **5.00, 6.00, 7.00** Подробные ночные новости.

РБК

6.00 – **5.30** Новости. Каждые 30 минут.
6.05, **22.35** Наши деньги. Продажа машины с помощью trade in.
6.35, **12.05, 17.05, 23.35, 5.50, 5.15** Звездная пыль.
6.40, **16.05, 20.05, 23.45, 4.20** Отдых и туризм.
6.50, **10.50, 18.50, 23.50, 5.20** Азбука инвестора.
7.05, **22.05** Киносфера.
7.35 Сфера интересов.
8.05, **20.35** Недвижимость.
8.35, **3.05** Диалог.
9.05 Капитал.
9.35 C-news: технологии будущего.
10.05 Зарубежный бизнес.
11.05, **0.35** Autonews. Эксперт.
11.35, **2.35** Рекламная пауза.
12.20 В фокусе.
13.05 Компании.
13.35 Капитал. Событие недели.
14.05, **5.05, 4.20** Бизнес-стиль.
14.20 В фокусе.
15.05 Мир за неделю.
16.35 Сфера интересов.
17.20 В фокусе.
18.05 Диалог.
18.35 Рынки. Итоги недели.
19.05 ЭКСПО.
19.35 Сфера интересов.
21.05, **1.05** Интрига недели.
23.05 Сфера интересов.
0.05 Рынки. Глобальный взгляд.
2.05 Сфера интересов.
3.35 Капитал.
4.05, **4.35, 5.35** Обзор российской прессы.
4.10 Обзор зарубежной прессы.
4.15, **5.40** Autonews.
4.40 Зарубежный бизнес.

МТВ

6.00 MTV-Fresh.
10.35 «История любви».
11.05 Звезда в кубе с Сергеем Зверевым.
11.35 Звездный стиль.
12.00 Большой киночарт.
12.30 Икона видеоигр.
13.00 Тачку на прокачку.
13.25 «MTV Europe Music Awards».
15.55 Доктор Голливуд.
17.00 Следующий. Шоу об экстремальных свиданиях вслепую.
17.30 «News блок Weekly».
18.10 Стоп! Снято.
18.35 Самые сексуальные.
19.30 «Выпускной-2008 на MTV».
23.45 Гренадер.
1.00 MTV Премьер-Party.
2.00 MTV-Chillout.

ТЕЛЕКЛУБ

20.00 **«АЭРОПОРТ»**
21.00 **«ЗАЩИТА КРАСИНА»**
22.00 **«ПЕПЕЛ ФЕНИКСА»**
23.00 **«ЖИЗНЬ КЛИМА САМГИНА»**
0.30 **«ЖИЗНЬ КЛИМА САМГИНА»**
2.00 **«АЭРОПОРТ»**
3.00 **«ЗАЩИТА КРАСИНА»**
4.00 **«ПЕПЕЛ ФЕНИКСА»**

Муз-ТВ

5.00, **7.00, 9.00, 16.00, 0.40, 3.00** «Муз-ТВ хит».
6.00, **9.45, 2.00** «Наше».
7.55, **18.00, 23.30** «Твой выбор».
10.45 «Мультяшка».
11.00 «Стилистика».
11.30 Smesh.no.
12.00 «InterАктив чарт».
13.00 «На взводе».
13.30, **17.00, 22.00** «Звезды зажигают».
14.30 «Богатые и знаменитые».
15.00 «Страшно красивые».
19.00 «Ближе к звездам».
20.00 «Pro-обзор».
20.30 «Звезды под прицелом».
21.30 «Полиция моды».
23.00 «Азбука секса».

MEZZO

7.00, **15.30** Дивертимеццо.
12.00 Классическая музыка. Ф. Шуберт. Месса №6.
13.10 Классическая музыка. К. Монтеверди. Вечерня девы Марии.
15.00 Классическая музыка. Ансамбль La Fenice.
19.00 Классическая музыка. Концерт из произведений Р. Шумана.
20.35 Классическая музыка. Ф. Мендельсон. Симфония №3 «Шотландская».
21.15 Классическая музыка. Кун Ву Пайк исполняет И. Брамса и Р. Шумана.

ФИЛЬМ ДНЯ

РОССИЯ, 21.35

«ЛЮБОВЬ ПОД НАДЗОРОМ». (Россия, 2007 г.)

Как часто в жизни бывает, истинная любовь приходит неожиданно... (Наталья ШАМИНА)

Режиссер: Владимир Шевельков.

В ролях: Наталья Шамина, Владимир Шевельков, Сергей Паршин, Наталья Кутасова, Александр Сластин.

Мелодрама. Накануне свадьбы Настя узнает, что любимый ей изменяет. Начальник, которому Настя не отвечала взаимностью, выгоняет ее с работы. Поссорившись с родителями, она уходит из дома. Ей кажется, что жизнь закончилась...