TV program

NAŠ IZBOR

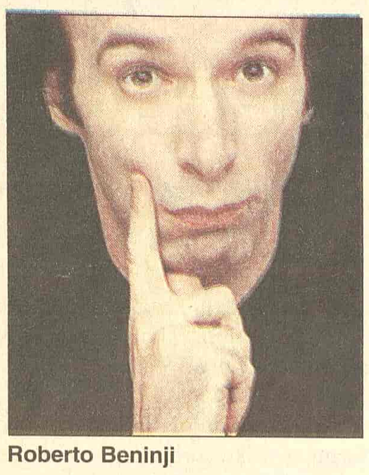

Roberto Beninji

Striptiz na dnevniku

Rim. - Italijanski režiser i glumac Roberto Beninji izveo je iznenadni striptiz za gledaoce subotnjeg večernjeg dnevnika, na koji je pozvan da predstavi svoj najnoviji film "Tigar i sneg" o ratu u Iraku.

Beninji, koji je 1998. godine osvojio Oskara za najbolji strani film, za ostvarenje "Život je lep", posvećen holokaustu, zaprepastio je ekipu udarnog dnevnika na italijanskoj državnoj televiziji kada je počeo da otkopčava košulju tokom intervjua.

Smejući se, Beninji je skinuo košulju i bacio je na voditelja, prenela je agencija Rojters.

Poznat kao oštar kritičar italijanskog premijera i medijskog tajkuna Silvija Berluskonija, Beninji je pre nego što je sa sebe zbacio košulju skočio iza voditelja dnevnika i uzviknuo "Berluskoni je dao ostavku".

Sindi Loper

Pink 23.30

Oportunist

Vik je automehaničar s mnogo problema. Njegova devojka vodi kafić i nudi mu novac kad Vik upada u finansijsku krizu. Ali, on nije siguran da treba da ga uzme. Tada dolazi njegov rođak i njih dvojica odlučuju da krenu u poslednju zajedničku "akciju"...

Režija: Majls Koneli. Igraju: Kristofer Voken, Piter Mekdonald, En Pitonijak, Kejt Barton, Sindi Loper.

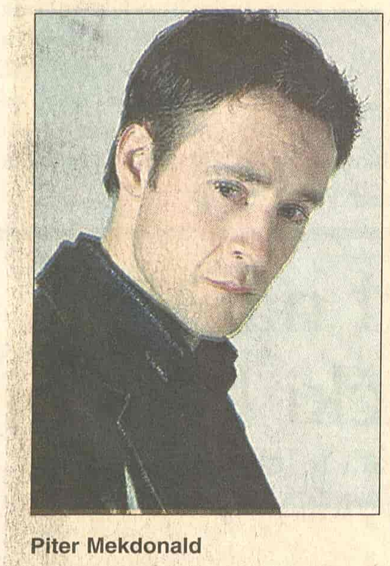

Piter Mekdonald

RTS 1 00.20

Lice zla

U malom gradu u Minesoti policija traga za kidnaperom i zlostavljačem dece. Čikaška policija u gradić šalje svog crtača, mladu ženu čiji je talenat pomogao da se mnogi prestupnici nađu iza rešetaka...

Režija: Bob Fresko. Igraju: Šon Jang, Vilijem Mozes, Brajton Hertford...

Pregovori oko novog filma

Los Anđeles. - Američka glumica Dženifer Koneli, dobitnica Oskara za sporednu žensku ulogu u filmu "Blistavi um", pregovara sa producentskom kućom "Vorner Bros" o ulozi u filmu "The blood diamond" reditelja Edvarda Cvika, u kome bi joj partner bio Leonardo Dikaprio, izvestio je list "Holivud riporter".

Radnja uzbudljivog trilera smeštena je u Sijera Leone 1999. godine, u vreme kada se nacija nalazila u središtu užasnog građanskog rata.

Dikaprio igra krijumčara čija je specijalnost trgovina "krvavim dijamantima" poznatijim i kao "dijamanti sukoba", a koji predstavljaju drago kamenje namenjeno finansiranju pobunjenika, vojske i terorista.

Kada krijumčar sretne jednog farmera iz plemena Mende, čiji je maloletni sin regrutovan u pobunjeničku vojsku Revolucionarnog ujedinjenog fronta, sudbine dvojice muškaraca postaće neraskidivo vezane.

Priču Čarlsa Levita i S. Gebi Mičel, adaptirali su u scenario Levit i Cvik (producent, scenarista i reditelj filma "Poslednji samuraj") i Maršal Herskovic.

Snimanje filma planirano je za početak godine, a trenutno je u toku izbor lokacija u Africi na kojima će se ono odvijati.

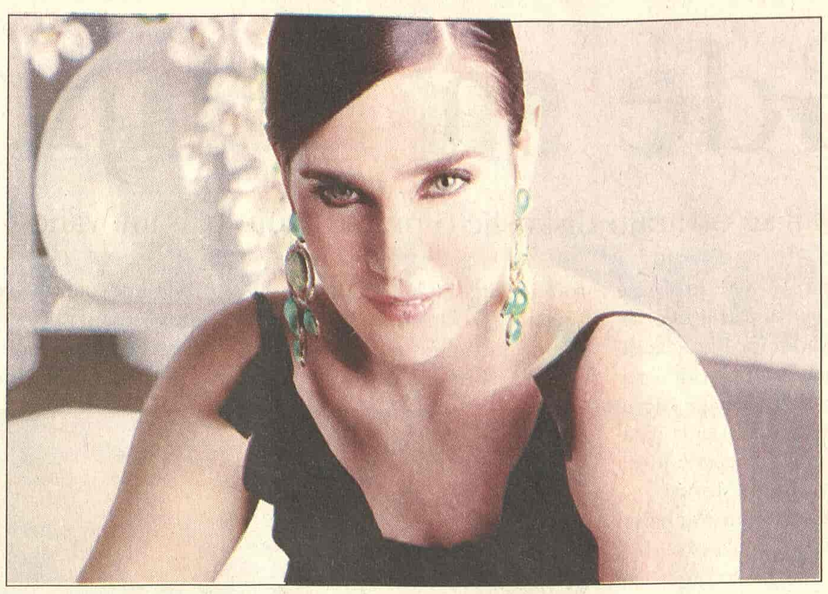

Dženifer Koneli

Lusi Liu ("Gaj", RTS 2, 21.00)

RTS 1

06.00 Vesti (svakog sata) **06.05** Jutarnji program **08.00** Jutarnji dnevnik **08.15** Jutarnji program **09.05** U zdravom telu **09.20** Kuvati srcem **09.35** Slagalica **10.05** Retrospektiva Žaka Kustoa **11.05 SERIJA:** Niko nije savršen **11.30 SERIJA:** Mitski konjanici **12.00** Dnevnik 1 **12.30** Kuvati srcem **12.45 SERIJA:** Jača od sudbine **13.35** Knjiga utisaka **14.05** Sat **14.45** Koncert Arsena Dedića **16.03 SERIJA:** Policajac sa Petlovog brda **17.00** Dnevnik TV NS Jesen u Parizu **11.28** Postanak i opstanak ćirilice: Ćirilica u srpskoj državi **12.00** 35. međunarodno takmičenje muzičke omladine: Titre Marlon **12.32** Dokumentarni program **14.00 FILM: 16.00** Ovo je Srbija **17.00** Igra reči **17.30** Superheroji sa ostrva snova **18.00** Vrele gume **18.25 SERIJA:** U ime zakona **18.57 SERIJA:** Bej Blejd **19.23** Dobro veče, deco **19.30** Dnevnik **20.05** Prilozi za istoriju titoizma **20.40** Pojmovnik **21.00 FILM:** Gaj **23.00 SERIJA:** Zanimljiva istorija: Fantastična istorija baskijske beretke kornjače **08.00 SERIJA:** Uprkos svemu **09.00 SERIJA:** Ljubav u zaleđu **10.00** Ženska priča **11.00 SERIJA:** Srce u plamenu **12.15 FILM: 15.00 SERIJA:** Čari **16.00 SERIJA:** Srce u plamenu **17.00 SERIJA:** Uprkos svemu **18.00 SERIJA:** Prijatelji **18.30 SERIJA:** Ljubav u zaleđu **19.15** Da se naježiš **19.30** Nacionalni dnevnik **20.00 SERIJA:** Maćeha **21.00** Grand šou **23.00 SERIJA:** Prijatelji **23.30 FILM:** Oportunist **01.30 FILM:** Oslobađanje

POLITIKA

07.00 Politikino jutro **08.15** Putujmo zajedno **08.50** Bioklinika **09.00** Zdravo je pravo **09.30 SERIJA:** Kaproces TV **12.00** Vesti **12.03** Insajder **13.03** Od srca **14.10 FILM:** Salon **16.03 SERIJA:** Vetrovi rata **17.00** Kao kod kuće **18.00 SERIJA:** Darma i Greg **18.30** Vesti **19.00** Poligraf **19.30** Sunđer Bob Kockalone **20.00** Timofejev **21.30** Jelou keb **22.00 SERIJA:** Šegrt **23.00** Vesti **23.30 SERIJA:** Darma i Greg **24.00 FILM:** Salon **SERIJA:** Pod suncem Sen Tropea **18.10** Svet novca **18.40** Recepti Laure Ravioli **18.50** 5 puta 3 **19.05** Vesti u **7** i 5 **19.33** Gradski dnevnik **19.52** Vesti iz sveta **20.05** U susret **21.05 SERIJA:** Općinjeni **22.05** Vesti u 10 i 5 **23.00 SERIJA:** Pod suncem Sen Tropea **00.10 FILM:** Legenda koja živi

TV ART

09.00 Art market **09.30** Ordinacija Centar **11.00** Telemegamarket **11.30** Najkrasnije mesto od davnina **18.00** Putopis **19.00 SERIJA:** Džemini **20.00 SERIJA:** Kompanjerosi **21.30** Dizajn **22.00** Neko drugo ja **22.30 SERIJA:** Reka nade **23.30** Zvezdani broj

TV MOST

07.00 Oglasnik **08.00** Crtani film **09.15** Oglasnik **09.20** Crtani film **10.00** Muzika **11.00** Film info - R **12.15** Nisi ti više mali - R **14.15** Prsluk again - R **16.10** Oglasnik **16.15** Negde oko devet - R **18.00** Sat info **19.00** Aktuelno **19.15** Oglasnik **20.10** Film info **21.00** Kviz **22.30** Zdravlje **00.00** Sexifon **01.00** Erotski film

TV KOŠAVA

09.00 Bioklinika **10.00** Hepi aur **10.25** Astrologos **11.00** Okvir za sliku **12.00 SERIJA:** Sumnja **13.00** SMS džuboks **16.00** Reč po reč **17.00** Hepi aur **17.25** Astrologos **18.05** SMS oglasi **19.05** Ribolovačke avanture **20.05** Spajalica **21.05 SERIJA:** Sumnja **22.05** SMS oglasi **23.05** SMS džuboks **24.00** Fantastik erotika **00.45** Seksi najt

TV NOVI SAD

07.00 Jutarnji program **08.30 SERIJA:** Izlog strasti **10.05** Sa stilom **11.45** Portreti **12.15** Najsmešnije životinje **13.02** Put vina **15.02 FILM:** Blek Džek **16.30 SERIJA:** Bolnica **17.00** Dnevnik **17.30 SERIJA:** Izlog strasti **18.00** Razglednice **19.00** Najsmešnije životinje **19.30** Dnevnik **20.00** Put vina **21.00** Umetnički program **22.00** Vojvođanski dnevnik **22.20** Petkazanje **24.00** Ponoćni dnevnik **00.15 SERIJA:** Bolnica **00.40 SERIJA:** Izlog strasti

TV CRNA GORA 1

07.00 Jutarnji program **09.10** Mali koncert **09.35 SERIJA:** Tin Tin **10.00** Vijesti (12.00, 14.00) **10.05** Obrazovni program **12.10 SERIJA:** Eliza **13.00 SERIJA:** Mjesto zločina **14.05** Ravnoteža **15.10** Meridijani **15.30** Dnevnik 1 **15.45** Obrazovni program **17.15** Lajmet **17.30 SERIJA:** Eliza **18.30** Podgorička hronika **19.00** Crtani film **19.10** Ispeci pa reci **19.30** Dnevnik 2 **20.00 SERIJA:** Mjesto zločina **21.00** Otvoreno **22.30** Meridijani **22.45** Dnevnik 3 **23.05** Slikar i provincija **23.40 FILM:** Hleb i lale

Televizije zadržavaju pravo izmene programa na dan emitovanja

Art 22.30

Ljubav, laži, strast

Treći od šest nastavaka dinastije na austrijski način.

Serijal govori o bogatoj austrijskoj porodici i borbi za prevlast u njoj, kada njen najstariji član saznaje za svoju neizlečivu bolest.

Reditelj je Marko Serafini, a glavne uloge tumače Maksimilijan Šel, Barbara Sukova i Barbara Vusov.

Vinsent D'Onofrio

RTS 2 21.00

Gaj

Mlada rediteljka želi da napravi film o privatnom životu jedne obične osobe. Počinje da prati Gaja koga nervira ne samo zato što mu je stalno za petama, već i zato što nikada ne snima i sebe. Gaj pokušava da je se otrese, ali mu to ne uspeva...

Režija: Majkl Lindsi-Hog. Igraju: Vinsent D'Onofrio, Houp Dejvis, Kimbet Ridl, Lusi Liu...

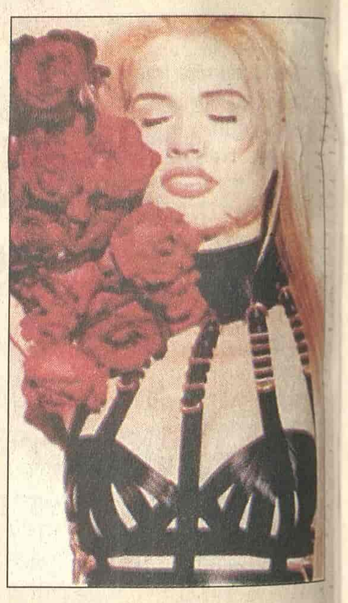

Đina Dejvis

BK 22.00

Bez teksta

Kevin koji pati od nesanice, jedne noći upoznaje Juliju dok se u prodavnici svađaju oko poslednje bočice pilula za spavanje. Pošto su zajedno proveli romantičnu noć, Kevin i Julija otkrivaju da su oboje pisci govora u protivničkim kampanjama za izbor senatora...

Režija: Ron Andervud. Igraju: Majkl Kiton, Đina Dejvis, Kristofer Riv...

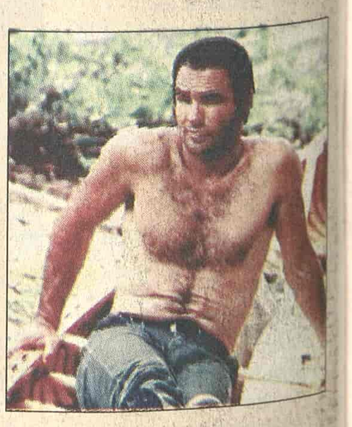

Bert Rejnolds

Pink 01.30

Oslobađanje

Baziran na priči Džima Dikija, film prati četvoricu gradskih momaka na splavarenju.

Tamo počinju da im se dešavaju čudne stvari...

Igraju: Džon Vojt, Bert Rejnolds, Ned Biti, Roni Koks, Bili Reden...

Režija: Džon Burman

KABLOVSKA

HRT 1

12.30 SERIJA: Ljubav nema cenu **13.20** Šou Opre Vinfri **14.15 SERIJA:** Sestre **17.50** Kviz: Najslabija karika **18.35 SERIJA:** Ljubav u zaleđu **20.10 FILM:** Opasna šifra **23.00 SERIJA:** Ubistva u Midsameru **01.00 FILM:** Divlji Bil

HRT 2

13.30 FILM: Ukrotiti Endrjua **16.25 SERIJA:** Svet slavnih **17.15 SERIJA:** Gilmorice **18.50 SERIJA:** Princ Valijant **19.15 SERIJA:** Niko nije savršen **20.10 SERIJA:** Bitange i pricenez **20.45 SERIJA:** Ou Si **22.35 FILM:** Sedam

NOVA TV

10.10 SERIJA: Naslednica **11.00 SERIJA:** Izlog strasti **11.40 SERIJA:** Putevi ljubavi **12.35 FILM:** Tomi Boj **17.25** Šta radite, bre **17.40** Beogradska hronika **18.25** JU-GO-I **18.55** Slagalica **19.30** Dnevnik 2 **20.00 SERIJA:** Policajac sa Petlovog brda **21.00 FILM:** Niko nije savršen, TV drama **22.05** Svedok **23.00** Dnevnik 3 **23.30 SERIJA:** Red i zakon: Posebne žrtve **00.20 FILM:** Lice zla

RTS 2

06.00 Maria Joao kvartet **06.44** Legende - antologija **07.45** Kuvati srcem **08.00 SERIJA:** Bej Blejd **09.00** Trezor: Evrovizija 2005. **10.00 SERIJA:** Marselino **10.30** Matika: Vila šampionka **10.45** Političke ideje u Srba: S obe strane Dunava **10.56** Zaštitimo životinje **11.19** Razglednice: **00.00 SERIJA:** Dosije X **00.45 FILM**

3 K

09.45 To sam ja **10.00** Koncertni podijum **11.00** Najtraženiji **12.00** TV lica **13.00** Koncert **14.00** Mozaik **15.00 SERIJA:** Odred **16.00 SERIJA:** Ljubavna priča **17.00** U kadru **17.30** Sveže **18.00** Mama tata i ja **18.40** To sam ja **19.00** Tajm kod **19.30** Triki **20.00 SERIJA:** Ljubavna priča **21.00** Lažnjak **22.00 SERIJA:** Odred **23.00** Scene **23.45** To sam ja **01.00** 3K SMS čet

TV PINK

05.30 SERIJA: Pozorište Reja Bredberija **06.00 SERIJA:** Čari **07.00** Nindža

BK

Naslovi od 05.55 svakog sata 05.55 Budilnik **10.10** Bau bau **10.10** Crtani film **10.30** Vreme je za decu **12.00 SERIJA:** Prijatelji i suparnici **13.30** Svet u boji **15.00 FILM:** Dr **15.55** Telefakt **17.00 SERIJA:** Alijas **18.00 SERIJA:** Zavodnici **18.55** Telefakt **19.30** Konan **20.05** Kviz: Zlatna žica **20.15** Želite li da postanete milioner **21.00 SERIJA:** Kapelski kresovi **22.00 FILM:** Bez teksta **23.55** Telefakt

TV B 92

06.00 Kao kod kuće **07.00** Sunđer Bob Kockalone **08.06 SERIJA:** Vetrovi rata **09.00** Poligraf **09.33** talina i Sebastijan **10.30** Bioklinika **12.00** Zdravo je pravo **13.00** Game over **14.00** Pariski krug **15.00 SERIJA:** Katalina i Sebastijan **16.00** Putujmo zajedno **17.25** Bioklinika **18.00** Neponovljivo **18.30** Auto market **19.00** Dan **20.00 SERIJA:** Katalina i Sebastijan **21.00** Problem **23.00** Dan **23.30 FILM**

TV STUDIO B

(Vesti na sat i pet minuta) **07.00** Beograde, dobro jutro **10.10 SERIJA:** Općinjeni **11.10** Intervju gledalaca **12.10 SERIJA: 13.10** Tri tačke **13.35** Stil **14.10** Interkult **15.10** 5 puta 3 **15.30** Kar fešn **16.10** Beograde, dobar dan **17.15 13.30 FILM:** Božić za samce **15.15** Ordinacija Zdravlje **16.00** Popodne na Artu **17.30** Kultura stanovanja **18.30 SERIJA:** Mladi advokati **19.15** Priče o muzici **20.00** Tišina, snima se **20.30** Filmski vodič **21.30 SERIJA:** Mladi advokati **22.30 FILM:** Ljubav, laži, strast, 3. deo **00.35** Kafanisanje

STANKOM

08.20 Gong **08.30 SERIJA:** Kreš zona **09.00** Stankovanje **10.00** Gong **11.00** Srećan prag **12.00 SERIJA:** Džemini **13.00 SERIJA:** Kompanjerosi **14.15** Neko drugo ja **15.00 SERIJA:** Reka nade **16.00** Stankovanje **17.00** Gong antikvarnica **11.15 FILM:** Sledi reku **13.00 SERIJA:** Meklaudove ćerke **13.45 FILM:** Valter i Henri **15.30 FILM:** Dinastija: Iza scene **17.15 MINI SERIJA:** Stara antikvarnica **19.00 SERIJA:** Meklaudove ćerke **20.00 FILM:** Put do Houp Rouza **21.45 FILM:** Izrađivač mapa **23.30 FILM:** Čudni odnosi **01.15 FILM:** Put do Houp Rouza **03.00 FILM:** Čudni odnosi **06.00 MINI SERIJA:** Barbara Tejlor Bredford: Glas srca

TCM

21.00 Diner Ul: Kevin Bacon **22.50** Arturo's Island Ul: Reginald Kerman **00.25** Brotherly Love Ul: Peter O'Toole **02.15** Mister Buddwing Ul: James Garner **03.55** The White Cliffs of Dover Ul: Irene Dunne

Ajrin Djun (TCM, 03.55)