ТЕЛЕСЕНСАЦІЯ

№36, СЕРЕДА, 9 ВЕРЕСНЯ 2009 р.

Сенсації, програма та реклама

ТОМ КРУЗ І КАМЕРОН ДІАЗ РАЗОМ

Стор. 7

- Маргоша на 90% стала жінкою

Стор. 5

- Танцюрист Аматор Лопес вестиме шоу на "1+1"

Стор. 11

- Андрій Данилко — хуліган

Стор. 13

TAXI

ТАКСІ ЧЕМПІОН Ліц.АВ№200094 від 21.11.06р.	Вартість проїзду 2,00 грн/км Кожна 10 поїздка - БЕЗКОШТОВНО	42-42-00 (095) 260-42-42 (перетелефонуємо) (067) 340-46-56, (063) 300-26-90 (095) 260-00-42, (068) 188-49-99
таксі КОРОНА ліц. 004703 від 22.02.99	Вартість проїзду 2,30 грн/км Кожна 10 поїздка - БЕЗКОШТОВНО, або безкоштовний квиток в НК "IBIZA"	522-511 (097) 451-29-20 (вам перетелефонують) (050) 337-72-58, (068) 147-29-90 (063) 644-40-64

УТ-1

06.00 "Доброго ранку, Україно!"
06.00 Ранкова молитва
06.05, 08.45 Православний календар
06.10, 07.00, 08.00, 15.00, 21.00 Новини
06.15, 08.10, 23.10 Спорт
06.20 Аграрна країна
06.25, 07.20, 08.15, 09.20, 12.10, 18.15, 19.50, 21.55, 23.15 Погода
06.30, 07.25, 08.20 Події очима майбутнього
06.40, 07.30, 08.25 567 - Поїхали!
07.10 Ера бізнесу
07.15 Спорт
07.40 Рейтингова панорама
08.30 Енергопанорама
09.00 РАНОК з Першим
09.00, 18.55 Анонс передач
09.05, 12.00, 15.15, 19.30, 21.30 Діловий світ
09.30, 05.00 Легко бути жінкою
10.30 Т/с "Стеж за мною", 7 с.
11.15, 01.20 Служба розшуку дітей
11.25 Життя триває..
12.40, 18.25 Український вимір
13.05 Крок до зірок
13.35 Вихідні по-українськи
13.55 Тетяна Цимбал представляє: "Лінія долі"
14.50, 18.05 Ситуація
15.55 Вікно в Америку
16.25 Індиго
16.55 М/с "Один день - один прапор"
17.15 Т/с "Стеж за мною", 8 с.
19.00, 01.55 Точка зору
19.40, 21.40 Світ спорту
20.00 "Попередження" з М. Вереснем
21.25 Всенародне обговорення конституції В.Ющенка
22.05 Д/ф "М. Поплавський про час і про себе"
22.55 Трійка, Кено
23.00, 00.00 Підсумки
23.20 Окрема тема
00.15 Інтерактивний проект "Острів скарбів"
01.25 Кіно.ua
02.25 Фестиваль мистецтв України. Хмельницька область
04.30 Життя триває.

УТ-2

06.10, 03.40 Т/с "Циганське серце"
06.55, 07.35, 08.05 "Сніданок з 1+1"
07.00, 08.00, 09.00, 16.30, 19.30, 22.30, 03.10 ТСН
07.05 М/ф "Чіп та Дейл поспішають на допомогу"
09.05, 19.00 "ТСН. Варта"
09.45 Х/ф "Тільки смерть нас розлучить"
12.05, 05.55 "Українські м/ф"
12.35 Х/ф "Копи та недоумки"
14.30 Х/ф "Контракт на любов"
16.50, 20.15 Т/с "Крем"
17.55 "Смішніше за кроликів"
19.25 "Погода"
21.15 Т/с "Маргоша - 2"
23.00 "Проспорт"
23.05, 04.25 Х/ф "Смерть та життя Боббі Зі"
01.10 Х/ф "Щастье"
02.10 "Документ"

Інтер

06.10 "Перепустка до Європи із Самантою Браун-2"
07.00, 07.30, 08.00, 08.30, 09.00, 12.00, 17.00 Новини
07.10, 07.40, 08.10, 08.40 "Ранок з Інтером"
09.10 Формула любові. Л.Чурсіна
10.00, 20.30 Т/с "Обручка"
11.00, 12.10, 19.00 Т/с "Кармеліта. Циганська пристрасть"
13.10 "Місце зустрічі"
15.00 Х/ф "Єдиному, до запитання"
17.10 "Жди меня"
20.00, 02.00 "Подробиці"
21.30 Т/с Прем'єра. "Коли розтанув сніг"
23.30 Док. проект "Потойбіччя. Сни"
00.50 Т/с "У колі першому"
02.30 Т/с "Бережіть чоловіків"
03.10 "Картата потата"
03.50 "Знак якості"
04.30 "Ключовий момент"
05.50 "Уроки тітоньки Сови"

ICTV

05.25 Служба розшуку дітей
05.30 Факти тижня з Оксаною Соколовою
06.10, 07.50 Ділові факти
06.20, 08.00, 09.00, 01.25, 03.50 Погода
06.25, 08.35 300 сек/год
06.30 Світанок. Дитяча програма
07.00, 11.10 Т/с "Леся+Рома"
07.45, 08.45 Факти. Ранок
07.55, 08.55, 12.55, 19.10, 01.20 Спорт
08.05 Про-Zікаве.ua
09.05 Х/ф "Відпустка"
11.55 Козирне життя
12.45 Факти. День
13.00 Каламбур
13.25 Х/ф "Вежі-близнюки"
16.25 Т/с "Свій-Чужий"
17.30, 21.50 Т/с "Агент національної безпеки"
18.45 Факти. Вечір
19.25 Надзвичайні новини з Костянтином Стогнієм
19.50 Т/с "Вулиці розбитих ліхтарів-6"
20.50 Т/с "Мент у законі"
23.00, 03.55 Свобода слова з Андрієм Куликовим
01.30 Х/ф "Бумер-2"
03.25 Факти

П'ятий канал

06.00 Програма передач
06.01, 23.30, 04.30 "Час-Тайм"
06.15, 00.15, 03.10, 05.10 "Час спорту"
06.25, 10.20, 13.20, 15.10, 18.25, 22.50, 00.25, 04.25, 17.20 "Погода на курортах"
06.30 "Ранок на 5-му"
09.10, 22.40, 23.20, 05.20 "Бізнес-час"
09.20, 12.20, 14.20, 16.10, 17.50, 23.50, 03.20, 04.55 "Погода в Україні"
09.30, 13.30, 14.30 "5 елемент"
10.00, 11.00, 12.00, 13.00, 14.00, 15.00, 16.00, 17.00, 18.00, 20.00, 21.00, 23.00, 01.00, 04.00 "Час новин"
10.30, 11.30, 12.30 "Прес-конференції у прямому ефірі"
10.55, 03.25 "Огляд преси"
11.20 "Зверни увагу з Тетяною Рамус"
15.15, 16.15 Народне ток-шоу "Майдан"
17.30, 03.30 "Територія закону"
18.30, 02.20, 04.15 "Хроніка дня"
18.45, 04.45 "Київський час"
19.00, 22.30, 00.00, 03.00, 05.00 "Час новин" (рос.)
19.20 Інформаційний марафон "Час до виборів"
19.30, 01.15 "Новий час"
20.20, 21.45 "Час до виборів. Агітацію заборонено!"
20.30, 21.20, 01.40 "Час"
22.00, 02.30, 05.30 "Велика політика"
00.30 "Автопілот-новини"
00.40 "Ресторанні новини"

СТБ

04.50 "ТелеШанс"
06.20 "Документальный детектив. Послідовники Дона Карлеоне"
06.50, 08.00, 18.00, 22.00 "Вікна новини"
07.00 "Бізнес +"
07.05 Т/с "Вона написала вбивство"
08.10 "Бизнес +"
08.15, 15.00 "Давай одружимося"
09.15 Х/ф "Мандрівка у закоханність"
12.05 "Битва екстрасенсів. Протистояння шкіл"
14.00 Чужі помилки. "Полювання на Зорро"
16.00 "Моя правда: Барі Алібасов:криве дзеркало"
17.00 "Неймовірні історії кохання "
18.10, 22.20 Т/с "Доктор Хаус"
19.10 У пошуках істини "Примарні скарби гетьмана Полуботка"
20.10 Чужі помилки "Проклята вдова"
21.30 "Кулагін і партнери"
23.20 "Моя правда. Борис Моісеєв"
00.25 "Вікна Спорт"
00.50 Х/ф "Людина нізвідки"
02.15 Х/ф "Все починається з дороги"

Новий канал

05.15 Т/с "Петя Неперевершений"
06.00, 12.10 Т/с "Віола Тараканова. У світі злочинних страстей"
06.50, 07.10, 07.35, 08.40 "Підйом"
06.55, 15.00 Т/с "Друзі"
07.30, 08.30, 19.20, 00.50 Погода
09.00 Х/ф "Поросяча хитрість"
10.55, 19.25 Т/с "Кадети"
13.30, 19.00, 00.30 Репортер
13.35 М/с "Веселі мелодії"
13.45 М/с "Сильвестр і Твітті"
14.05 М/с "Поліцейська академія"
14.30, 15.50 Teen Time
14.35 Т/с "Крок за кроком"
15.55, 20.20 Т/с "Ранетки"
16.55, 21.15 Т/с "Татусеві дочки"
18.00, 22.20 Т/с "Щасливі разом"
19.15, 00.45 Спортрепортер
23.20 Т/с "Грань"
00.55 Служба розшуку дітей
01.00 Х/ф "Від музики до кохання один крок"
02.40, 04.40 Студія Зона ночі Культура
02.45 Кузня неімущих
03.10 Праворуч про воз'єднання
03.40 Студія Зона ночі
03.45 Невідома Україна
04.45 Мольфар з роду Нечаїв
05.00 Гніздо
05.15 Зона ночі

ТЕТ

06.30 Дізнайся своє майбутнє
07.30, 19.30 "Дом-2"
08.30 Ранковий мультик
09.00, 00.00 "Дивись, хто прийшов!"
09.30, 18.30 "Звана вечеря"
10.30 "Поради зірок"
11.30, 23.00, 06.00 "Дивись!"
12.00 Т/с "Приватний детектив Магнум"
13.00, 21.00 "Давай одружимося"
14.00 М/с "Пухнастики та полохливці"
14.30 М/с "Нічні пригоди"
15.00 М/с "Невгамовні привиденята"
15.30 М/с "Підземні пригоди"
16.00 М/с "Лабораторія Декстера"
16.30 Т/с "Чи боїшся ти темряви?"
17.30 "Єралаш"
20.30 Вечірній мультик
22.00 Т/с "Універ, 1-2 с.
23.30 "Дом-2". Спецвипуск
00.30 "Дізнайся своє майбутнє"
01.30, 02.30, 03.30, 04.30, 05.30 "7 VJ"
02.00, 03.00, 04.00, 05.00 "Сьоме небо"

НТН

06.00, 02.35 "Особистий погляд"
06.30 "Переможний голос віруючого"
07.00 Х/ф "Любов французька та російська"
08.30 "Легальний дохід"
08.40 "Правда життя". Заради хобі
09.10, 22.00 Т/с "CSI: Лас-Вегас"
10.10, 23.00 Т/с "Закон і порядок"
11.10 Т/с "Бандитський Петербург - 3"
13.15, 00.30 Х/ф "Підводники"
15.15 Х/ф "Розпочати ліквідацію", 1 с.
16.40 Х/ф "Фанат - 2"
18.25 "Агенти впливу"
19.00, 21.30, 00.00, 02.10, 05.10 "Свідок"
19.25 Х/ф "Проклятий алмаз"
05.35 "Легенди бандитської Одеси"

Тоніс

06.00 Клуб 700
06.25, 07.15, 18.50, 20.40, 23.30, 00.15, 03.15, 04.10 Погода
06.30, 17.00, 00.20, 02.00, 04.35, 05.35 Твій Хіт
07.00, 20.10, 23.40, 01.20, 02.25, 03.20, 04.20 Сильні світу цього
07.25, 08.45 Фітнес-А.Р.М.І.Я
07.45, 19.00 Хіт-парад дикої природи
09.00, 17.30, 00.40, 01.35, 02.40, 03.40, 05.10 Диваки
10.20, 15.00 Шоу Оксани Марченко
12.05 Школа ремонту
12.55 Погляд у майбутнє
16.00 Ровесники землі
18.00 Кордони
18.30, 20.30, 23.05, 00.05, 01.10, 03.05, 04.00, 05.00 "ТОНІС info"
18.40, 23.20 "Життя"
20.45 Солодка казка
21.00 Х/ф "Так вона знайшла мене"

ТРК Україна

06.00 М/ф
06.30, 17.00, 19.00, 03.30 Події
06.45, 17.25, 19.25, 03.55 Погода
06.50, 17.30, 03.00 Критична точка
07.35 Срібний апельсин
08.10, 15.10 Т/с "Слід"
09.00, 04.00 Т/с "Безмовний свідок 2"
10.00, 20.20 Т/с "Глухар - 2"
11.00 Т/с "Моя прекрасна нянька"
12.00, 18.00 Т/с "Колись прийде кохання"
13.00 Х/ф "Д'артаньян і три мушкетери"
16.00, 02.00 Федеральний суддя
17.20, 19.20, 03.50 Спортивні події
19.30 Шустер Live
21.20 Х/ф "Ван Гельсинг"
00.00 Х/ф "Туристи"
05.00 Т/с "Темний інстинкт"

М-1

07.00, 08.40, 10.30, 11.30, 17.00, 18.40, 19.30, 21.00, 22.30, 00.00, 04.40 Хіти Non-Stop
08.30, 19.50 Булки
09.00, 20.00 CoolBaba.cc
10.00, 19.00 На раЕне
11.00, 18.10 Новіє Рускіє Горкі
14.00, 18.00 eMOneNews
14.15 web-парад
15.00 Чіпси-чікси-лавандос
17.30 Хроніки моди
22.00 Star Magazine
23.00, 04.00 Pj and Dj

Мегаспорт

06.30, 07.00, 07.30, 08.00, 17.40, 20.00, 22.40 Мегафон. Спортивні новини
06.40, 07.10, 07.40, 08.10 Спортивний календар
06.50, 07.20, 07.50 Спорт Shift
08.20 Бадьорий ранок
09.30 Легка атлетика. "Золота ліга". Етап у Парижі. Огляд
10.30 Професійний бокс
11.50 Бої без правил
13.10 Кінний спорт. Міжнародний турнір "DONBASS TOUR". Фінал
15.30 Футбольний огляд "Goalissimo"
16.40 Неспортивне життя. Олександр Білостінний
17.55 Футбол. ЧС-2010. Кваліфікація. Угорщина - Швеція
20.20 Олімпійські файли в особах
21.30 Відверто про футбол
23.00 Професійний бокс. KOTV Classics
00.00 Покер. Європейський покерний тур
01.00 Дзюдо. Чемпіонат світу. Роттердам, Нідерланди
03.00 Більярд. Пул. Mosconi Cup
03.50 Боулінг. Кубок Вебера
04.40 Дартс. Чемпіонат світу
05.30 Стрибки у воду. Світова серія. Шеффілд, Велика Британія. Фінали

м. Тернопіль ТВ-4

06.00, 10.00 Т/с "Спадкоємиця"
06.45, 09.15, 10.45 Ранковий фітнес
07.00 Провінційні вісті. Тиждень
07.30, 18.55, 20.55 22.30 01.00 Оголошення. Бюро знахідок
07.35 Знати більше
08.30 Переможний голос віруючого
09.00, 00.15 Час-Тайм
09.30 "Справжня ціна"
09.45 "Таїна сузір'їв", гороскоп Івана Круп'яка
11.00, 16.10 Дитяча година
12.00 "Сім'я від А до Я"
12.30 Вікно в Америку
13.00, 03.00 Хіт-парад
14.00 Х/ф "Діти моєї сестри -2"
16.00, 19.00, 22.00 00.30 Провінційні вісті
17.00 "5 вимір"
17.30 "Гал-кліп"
18.00 Прямий ефір з лікарем-психотерапевтом Н.Бурмакою
19.30 "Захищена якість"
20.00 Наші вітання
21.00, 02.00 Леді SP+
21.30, 02.30 Велика мандрівка
22.35, 04.00 Х/ф "Надзвуковий"
01.05 "Райдуга любові",Я.Борута
05.30 Музика на каналі

SMILE TV

07.00, 07.40, 08.40, 16.00 Мультсалон
07.10, 08.10, 11.15, 15.25, 17.25 "Сінема"
07.15, 08.15, 10.00, 13.00, 15.00, 17.00, 18.30, 20.30, 22.00, 23.30 Новини
09.00, 11.00, 12.00, 13.25, 15.30, 17.30, 21.00, 22.25 Український хіт
10.30 Арт-Терія
11.20 "Милосердя"
11.40 "Знай наших"
18.00 "Життя-буття"
19.05 "За і проти"
19.30 Д/с "Строката планета"
20.00 Д/с "Унікальна Україна"
21.30 д/с "Загадки археології"
00.00 До півночі далеко
01.00 Електростанція
02.00 Рок-н-рол до рання
05.00 Смайл чіл аут

м. Тернопіль ТТБ

07.55, 10.30, 11.20, 19.10, 20.20, 22.20, 23.00 Погода
08.00 - 10.00 Ранок з ТТБ
10.00 "Відверті діалоги"
10.35 "Земне тяжіння"
11.00 М/ф
11.25, 20.25, 22.25 "На музичній хвилі"
11.30 "Літературна вітальня"
12.00 "Мандруємо Україною"
12.40 "Земля Тернопільська"
13.00 "Тато, мама і я"
13.05 "А за віру хоч умріте..."
14.50 Мультклейдоскоп
15.00, 19.00, 20.00, 22.00 "Вісті ТТБ"
15.10 "Всесвітня служба УТР"
17.00 Україна: час місцевий
19.15, 22.50 "Пісні рідного краю"
19.20 "Пісня в дарунок"
19.30 "Я хочу сказати"
19.45 "Кирило-Білозерський монастир"
20.30 "Час країни"
21.00 "По суті"
21.30 "Вечірня казка"
21.50 Д/ф "Кам'яні могили"
22.30 "Велети духу і слави. Українська місія"
22.35 "Літопис. Я милістю Божою пан Возний"

ОРТ международное

05.00, 09.00, 04.00, 12.00, 15.00, 18.00 Новости
05.05 Телеканал "Доброе утро"
09.15 "Малахов+"
10.20, 02.20 "Модный приговор"
11.30 "Контрольная закупка"
12.15 "Ирина Роднина. Непобедимая"
13.15 "Детективы"
13.55 Другие новости
14.20, 01.45 "Понять. Простить"
15.15, 04.05 Т/с "Принцесса цирка"
16.05, 03.10 "Давай поженимся!"
17.05 "Федеральный судья"
18.20 "Пусть говорят" с А. Малаховым
19.05 "След"
20.00 "Жди меня"
21.00 "Время"
21.30 Т/с "Я вернусь"
22.40 "Война и мир генерала Трошева"
23.50 Ночные новости
00.05 Х/ф "Идущий следом"

ОРТ 1 канал

07.00, 10.00, 06.00, 13.00, 16.00, 19.00 Новости
07.05, 10.15 "Доброе утро"
11.05 "Малахов+"
12.05, 03.30 "Модный приговор"
13.15 "Контрольная закупка"
13.45, 05.10 Т/с "Жаркий лед"
14.30, 02.25 "Детективы"
15.00 Другие новости
15.25, 03.00 "Понять. Простить"
16.15 "Фазенда"
16.35 Т/с "Принцесса цирка"
17.20 "Давай поженимся!"
18.10, 04.25 "Федеральный судья"
19.30 "Пусть говорят"
20.15 "След"
21.00 "Жди меня"
22.00 Время
22.30, 06.05 Т/с "Я вернусь"
23.30 "Война и мир генерала Трошева"
00.25 Ночные новости
00.40 Х/ф "Идущий следом"

РТР

04.00 "Доброе утро, Россия!"
07.50, 02.50 "Курортный роман с властью"
08.45 Т/с "Гонка за счастьем"
09.45, 13.20 Местное время. Вести-Москва
10.00, 13.00, 16.00, 19.00 Вести
10.30 М/ф "Желтый аист"
10.40 "Отчаянные домохозяйки"
12.40, 16.50, 03.45 Вести. Дежурная часть
13.40 Х/ф "Прощение"
15.30 "Кулагин и партнеры"
16.25 Местное время. Вести-Московская область
17.00 Т/с "Однажды будет любовь"
18.00 Т/с "Кармелита. Цыганская страсть"
19.30 Местное время. Вести
19.50 "Спокойной ночи, малыши!"
20.00 Т/с "Пелагия и белый бульдог"
21.30 "Мой серебряный шар. Георгий Юматов"
22.30 "Вести+"
22.50 Х/ф "Дельцы"
00.40 Х/ф "Во власти наваждения"

РТР планета

05.00 "Доброе утро, Россия!"
08.50, 00.35 "Курортный роман с властью"
09.45, 16.25 Вести-Москва
10.00, 13.00, 16.00, 19.00 Вести
10.30 "Отчаянные домохозяйки"
12.05, 22.10 Т/с "Колдовская любовь"
13.20, 16.40, 02.30 Вести-спорт
13.30 Х/ф "Питерские каникулы"
16.50, 02.05 "Городок". Дайджест
17.15, 02.40 Т/с "Кармелита. Цыганская страсть"
18.05, 03.25 Т/с "Однажды будет любовь"
19.45 Т/с "Доярка из Хацапетовки. Вызов судьбе"
21.25, 04.10 "Мой серебряный шар. Г.Юматов"
23.05 "Вести+"
23.20 Х/ф "Государственная граница". Ф 3 "Восточный рубеж", 1 с.
01.20 "Суд идет"

НТВ

05.00 "Сегодня утром"
07.45 Просто вкусно
08.00 Квартирный вопрос
09.00, 12.00, 15.00, 18.00, 22.00 Сегодня
09.25 "Средний класс"
10.25 Чрезвычайное происшествие. Обзор за неделю
11.00 Суд присяжных
12.30 Т/с "Возвращение Мухтара"
14.30, 17.30 Обзор. Чрезвычайное происшествие
15.30 Т/с "Улицы разбитых фонарей"
18.30 Т/с "Глухарь. Продолжение"
20.15 Т/с "Платина-2"
21.10 Честный понедельник
22.20 Х/ф "Кенгуру Джекпот"
00.05 "Quattroruote"
00.35 Х/ф "Изгоняющий дьявола-2: Еретик"
02.55 Особо опасен!
03.30 - 05.00 Х/ф "Американские кузены"

НТВ мир

05.00, 09.00, 12.00, 15.00, 18.00, 22.00 Сегодня
05.10 Сегодня утром
07.45 Просто вкусно
08.00 Вокруг света
08.15 "Женский взгляд" О. Пушкиной
09.25 Едим дома!
10.00 Квартирный вопрос
11.00 Средний класс
12.40 "Программа максимум". Скандалы. Интриги. Расследования
13.40 Д/ф "Луи-Король"
14.45 Богатые и знаменитые
15.30, 01.00 Т/с "Хозяйка судьбы", 132 с.
16.25 Т/с "Графиня де Монсоро", 23 с.
17.30 "Документальный детектив". "Ловцы скорпионов". Дело 2004 года"
18.40, 01.50 Обзор. Чрезвычайное происшествие
19.15 Час суда. Дела семейные
20.05 Честный понедельник
21.00 Т/с "Псевдоним "Албанец"-2", 5 с.
22.20 Т/с "Морские дьяволы-3". 5 с. "Опора"
23.20 Т/с "30 случаев майора Земана". 28 с. "Послание из неизвестной страны". Часть 1-я
00.10 Т/с "Хорошие парни". 5 с. "Ника как повод для войны"

НТВ Наше кино

05.00 "Тени Фаберже"
06.55 "Колесо любви"
08.30 "Новенькая"
10.05 "Не опоздал"
10.15 "Штаны"
12.00 "Бандитский Петербург", 6 с.
13.00, 21.00 "Смятение чувств"
14.25, 22.25 "Перикола"
15.55, 23.55 "Подруги"
17.40, 01.40 "Я к вам лечу воспоминаньем"
18.15, 02.15 "Свадьба в Малиновке"
20.00, 04.00 "Бандитский Петербург", 7 с.

RTVI

06.00 "Германия за неделю"
07.00 "Окно в Европу"
07.30 М/ф
08.00 "Полный альбац"
09.00 Т/с "Забирая жизни", 87 с.
10.00 Т/с "Аэропорт" "Транзит", 25 с.
11.00 "Именем Сталина"
12.00 Х/ф "Дым Отечества"
13.00 Х/ф "Прохиндиада-2"
15.00, 02.00 Т/с "Забирая жизни", 88 с.
16.00, 18.00, 19.00, 20.00 "Анонс"
16.05, 18.05, 01.00 "Особое мнение"
16.45, 18.40, 01.40 "Музыка на канале"
17.00, 05.00 Т/с "Шторм", 40 с.
19.05 "Своими глазами"
20.05, 04.00 "Цена победы"
21.00, 03.00 Т/с "Аэропорт. Свадьба", 26 с.
22.00 "Сейчас в мире"
23.00 Х/ф "Проверка на дорогах"

REN-TV

05.00 Т/с "Агентство-2"
05.35, 10.00 "Час суда"
06.35, 12.00 "Званый ужин"
07.30, 20.00 Т/с "Солдаты-10"
08.30, 11.30, 15.30, 18.30 "24" Информационная программа
09.00, 17.00, 22.00 "В час пик"
11.00 Д/ф "Варанаси. Последний переход"
13.00 Х/ф "Библиотекарь 3: Проклятие Иудовой чаши"
15.00 "Пять историй": "Звездная пенсия"
16.00, 19.00 Т/с "NEXT 2"
18.00 "Выжить в мегаполисе"
21.00, 03.20 "Громкое дело": "Гнездо "Черного ангела"
22.30 "24" Итоговый выпуск
23.00 "Актуальное чтиво"
23.15 "Шаги к успеху"
00.15 "Репортерские истории"
00.45 Х/ф "Аназапта"
02.35 "Военная тайна"
04.10 Д/ф "Три лица Каталонии"
04.35 Ночной музыкальный канал

TVCI

07.15 "Настроение"
09.25, 16.50 "Энциклопедия". Уильям Гершель
09.35, 18.30, 03.05 Т/с "Жених для Барби"
10.20, 19.15 М/ф "Миколино богатство"
10.30, 13.30, 16.30, 19.30 События
10.45 Х/ф "Странные взрослые"
12.00 "Почеп - это город"
12.15, 03.50 Д/с "Неприрученная Амазонка"
12.45, 20.05 Т/с "Родные люди"
13.45 "Постскриптум"
14.50, 06.15 Т/с "Управа"
15.40 Д/ф "Пушкинская Москва"
16.55, 02.10 Т/с "Полицейский участок"
17.50 Вторая мировая - случайная война
20.50 Временно доступен. Андрей Макаревич
21.45, 04.15 Т/с "Танкер "Танго"
22.35 "Момент истины"
23.15 Х/ф "Крутые: смертельное шоу"
01.05 События. 25-й час
01.30 "Ничего личного"
05.10 "Pop Corn-TV"
05.35 Д/ф "Звездные дети"

ТНТ

05.00 "Необъяснимо, но факт" - "Мистические гибели звёзд"
06.00, 12.00, 18.00 "Такси"
06.35 М/с "Крутые бобры", 20 с.
07.00 М/с "Приключения Джимми Нейтрона, мальчика-гения", 42 с.
07.30 "Ребенок-робот-2"
08.30, 23.15 "Убойной ночи"
09.00, 13.00, 04.25 "Саша + Маша"
09.30, 12.30, 17.00, 18.30, 19.00 "Счастливы вместе"
10.00 М/с "Эй, Арнольд", 2 с.
10.30 М/с "Как говорит Джинджер", 13 с.
11.00 М/с "Так и волшебная сила Жужу", 1 с.
11.30 М/с "Губка Боб Квадратные штаны", 91 с.
13.30 "Дом-2. Live"
14.55 Х/ф "Война"
17.30 "Универ" Ситком, 116 с.
19.30 "Универ" Ситком, 117 с.
20.00 "Дом 2. Город любви"
21.00 Х/ф "Мальчик в девочке"
22.45 "Дом-2. После заката" Реалити-шоу. Спецвключение
23.50 "Интуиция"
00.45 "Дом-2. Про любовь"
01.40 "Необъяснимо, но факт" - "Колдовство"
02.40, 03.35 "Запретная Зона"
05.00 Окончание программы

МУЗ-ТВ

04.00 "МузТВ ХИТ"
05.30, 09.30, 23.45 "Наше"
06.30, 08.45, 13.15, 15.00, 00.15 "МузТВ хит"
08.00 "Кухня"
08.15 "М/ф"
10.00, 17.30 "На волне Успеха"
10.30 Концерт
11.30 "Страшно красивые"
12.30 "100 лучших шоу всех времен"
13.00 "Отчаянные домохозяйки в большом городе"
14.00 "ХИТ лист"
15.45 "Сбыча мечт"
17.00 "PRO-Обзор"
18.00 "v-PROkate"
18.30 "Вкус любви"
19.30 "10 самых..."
20.00 Ранетки LIVE
20.30 "Звезды зажигают"
21.30 "Жена напрокат"
22.00 "Мафия"
23.00 "Золото"

OTV

00.00 OTV-ЧАТ
02.00, 02.50, 04.50, 05.15, 05.50, 06.40, 07.30, 07.50, 08.15, 10.15, 10.50, 12.20, 12.50, 13.15, 14.50, 15.40, 16.15, 16.50, 17.30, 19.15, 19.50, 22.15, 22.50 Interactive
02.45, 04.45, 05.45, 07.00, 07.45, 10.45, 12.45, 14.45, 16.45, 17.00, 19.45, 22.45 Національний хіт-парад
05.00, 08.00, 10.00, 13.00, 16.00, 19.00, 22.00 O-TV Every Day
06.00 Мультисвіт
12.00 Free Time
15.00 Hit Girls

К-1

07.00 AutoEVO
07.50 Х/ф "Пічки-лавочки"
10.00 Д/п "Стародавні Олімпіади"
11.00 Х/ф "Як Іванко-дурник за дивом ходив"
13.00 Д/п "Мисливець і жертва"
14.00, 03.10 Х/ф "Казка про чоловіка та жінку"
16.00 "Городок"
16.40 "Слава Богу, ти прийшов!"
18.10 Т/с "Віола Тараканова"
19.10 "Один день. Новини"
19.25 Т/с "Солдати"
21.30, 02.50 "Один день"
22.00 Х/ф "Ліцензія на вбивство"

00.30, 05.50 Т/с "Місія ясновидіння"
01.50, 05.40 "Один день. Спорт"
02.00 Д/п "Магічне слово "Бонд"
02.20 "Екіпаж"
04.40 "Нічне життя"
05.10 "Телеформат"
06.30 "Автодуель"

РЕТРО

08.00 Х/ф "Последний патрон"
09.40 Х/ф "Покорители гор"
09.59 Х/ф "Бабочка"
10.09 Х/ф "Пари"
10.58 Встреча на острове
11.15 Х/ф "Летняя поездка к морю"
13.01 У меня есть каравелла
14.00 Х/ф "Барышни из Вилько"
16.08 Звезды эфира (Леонид Филатов)
16.34 Телеспектакль. "Кошка на радиаторе"
17.41 Д/ф "Взгляните на лицо"
17.51 Д/ф "Бенни Гудман в СССР"
18.08 Д/ф "Ночь разведенных мостов"
18.44 Х/ф "Ночной гость"
20.00 Эта неделя в истории
20.26 Д/ф "Мое путешествие в Италию"
21.44 Х/ф "Человек на коленях"
23.55 Интересное кино
01.13 Токарь
02.00 С Новым годом
04.13 Голубой огонек
05.41 Х/ф "О любви"
07.14 Д/ф "Сто тысяч Я"

Enter-фільм

06.00 "Мультконцерт"
06.20, 03.50 Х/ф "Дело Артамоновых"
07.55, 15.20, 21.10 "Киноляпы"
08.30, 02.15 Х/ф "Истребители"
11.00, 18.25, 23.30 "Саундтреки"
12.00, 18.00, 23.50 "SMS-голосование"
12.15, 14.50, 17.45 "Витрина-ТВ"
13.05 Х/ф "Папа-невидимка"
15.55 Х/ф "30 дней, за которые я должен стать знаменитым"
18.40 Х/ф "Петля". 1, 2 с.
21.30 Х/ф "Похитить ребенка".
00.05 Х/ф "Тигровые бригады".

КІНО

06.00, 04.45 Т/с "Бухта Доусона - 6"
07.00, 16.00 М/с "Котопес - 3"
07.30, 17.00 М/с "Эй, Арнольд"
08.00, 16.30 М/с "Джимми Нейтрон"
08.30 М/с "Скала Фрэгглов"
09.00 "Шоу Бэнни Хилла"
10.20 "Такси"
11.00, 15.00 Т/с "Звездный крейсер Галактика - 3"
13.00 Киномания
17.30 Т/с "Эйр Америка"
19.30 Т/с "Говорящая с призраками"
21.30 Х/ф "Боги речного мира"
23.30 "Секс с Анфисой Чеховой"
00.05 Х/ф "Опасный грех любви"
01.50 Х/ф "Одинокая мисс"
03.10 Киногод
03.30 "Скрытая жизнь"
04.00 "Судебные дела. Преступление и наказание"
05.30 Book

Телеклуб

19.00 Т/с "Пером и шпагой", 8 с.
20.00 Т/с "Опергруппа", Ф. 1. "Ордер на расправу", 2 с.
21.00 Т/с "Черный ворон", 45 с.
22.00 Т/с "Открытая книга", 3 с.
23.30 Т/с "Открытая книга", 4 с.
01.00 Т/с "Пером и шпагой", 9 с.
02.00 Т/с "Опергруппа", Ф. 1. "Ордер на расправу", 3 с.
03.00 Т/с "Черный ворон", 46 с.

СТС

05.00 Т/с "Долина динозавров"
05.55 М/с "Смешарики"
06.00 М/с "Новые приключения Скуби Ду"
06.30, 08.30, 15.00, 18.00 Т/с "Папины дочки"
07.00, 19.00 Т/с "Ранетки"
08.00, 23.00 Т/с "6 кадров"
09.00, 11.00, 16.30 "Галилео"
10.00 Т/с "Моя прекрасная няня"
11.30 Т/с "Я лечу"
12.30 М/с "Клуб "Винкс" - школа волшебниц"
13.00 М/с "Росомаха и Люди Икс"
13.30 М/с "Анимагия"
14.00 М/с "Чокнутый"
14.30 Т/с "Все тип-топ, или Жизнь Зака и Коди"
16.00 "Хочу верить!"
17.30 Т/с "Даешь молодежь!"
20.00 Т/с "Маргоша"
21.00 Х/ф "Сердце дракона"
23.30 "Кино в деталях"
00.30 Т/с "О.С. - одинокие сердца"
02.15 Т/с "Завтра наступит сегодня"
03.55 М/с "Зорро. Поколение Зет"

Hallmark

23.25 "Детективы под сукном"
00.10, 01.00, 01.50, 02.40 "Разведка"
03.30 "Мак-Брайд: Врача нет, и никогда не будет"
05.00, 10.15, 11.10 "Дочери Маклеода"
05.50 "Выбор Филдера"
07.20 "Игры на грани сознания"
08.50 "Бумажный детектив: Таинственный уикенд"
12.00 "Дженнифер"
13.30 "Джейн Доу: Исчезновение"
15.00 "Прежде чем скажешь "Да"
16.40 "Ноты любви"
18.20 "Зачарованные"
19.10 "Джордан расследует"
20.00 "Власть и прелесть"
21.40 "Дочь Даниэля"

zone reality

07.00, 11.55, 19.00, 07.25, 12.20, 19.30 Отдел розыска без вести пропавших
07.50, 13.15 Полицейские будни
08.40, 14.05 Травма
09.30, 16.10, 20.50 Грязные материалы
09.55, 14.55 Чудеса, да и только
10.20, 17.25, 05.15 За гранью понимания
11.05, 18.10, 06.05 Чудесные истории о животных
12.45 Природоохранные силы
15.20, 20.00, 04.25 Кто мы и откуда?
16.35 Анатомия катастрофы
21.15, 01.05 Реанимация: о чем мы не знаем
22.05, 01.50, 22.30, 02.15 Пожарные
22.55, 02.40 Чуднее чудного
23.50, 03.40 Власть, привилегии и правосудие
00.35 За чертой

Discovery

07.00, 14.25, 22.25 Супервиллы: Жизнь удалась
07.30, 14.00, 22.00 Оденься к свадьбе: Приодеть жениха
08.00, 22.50 Коррекция веса: семейная клиника: Без жира
09.00 Энтони Бурден: Без предварительных заказов: Нью-Йорк
09.50 Пока тебя не было: Луизиана: Терри Драйв
10.40 Истории дизайна: Серрей
11.30, 19.30, 01.55, 02.25 Жить непросто людям маленького роста!
11.55 Жить непросто людям маленького роста! Кризисный центр для мужчин
12.20 Джон, Кейт и восемь детей: Солнечный денек
12.45 Джон, Кейт и восемь детей: Свистать всех наверх!
13.10 Няня по вызову: Семья Ханнеман-Скотт
14.50 Самые богатые люди в мире
15.40 Отремонтируй и продай: Джастин
16.05 Отремонтируй и продай: Лаура и Эмори
16.30 Повар на дому: Кандис
17.00 Энтони Бурден: Без предварительных заказов: Шанхай
17.50 Пока тебя не было: Флорида: 35 Норт Авеню
18.40 Истории дизайна: Питерборо
19.55 Жить непросто людям маленького роста! Новая поездка Зака
20.20 Джон, Кейт и восемь детей: День Кейт
20.45 Джон, Кейт и восемь детей: На юга
21.10 Няня по вызову: Семья Берк
23.40 Отремонтируй и продай: Кори
00.05 Отремонтируй и продай: Халли
00.30 Повар на дому: Аманда
01.00 Энтони Бурден: Без предварительных заказов: Гонконг
02.50 Джон, Кейт и восемь детей: Поездка на пляж
03.20 Джон, Кейт и восемь детей: Дикие лошади
03.45 Няня по вызову: Семья МакКарти
04.40 Пока тебя не было: Флорида: 53 Норт Авеню
05.35 Отремонтируй и продай: Крэг
06.05 Отремонтируй и продай: Тина
06.30 Повар на дому: Грифф

NATIONAL GEOGRAPHIC

05.00, 10.00, 15.00 Вертолёт Барака Обамы
06.00 Тайны корабля-сокровищницы династии Тан
07.00 Освенцим. Газетные вырезки прошлого
08.00 Охота на охотника. Нападения дельфинов
09.00, 14.00 Самолет президента
11.00 Голодное нападение!
12.00 11 сентября. Хроника террора. Конец игры
13.00 Путеводитель по миру для гурманов. Восточная щедрость
13.30 Реальность или фантастика? Экстрасенсы на службе полиции
16.00 Жизнь среди больших кошек
17.00 Охота на охотника. Нападение в джунглях
18.00 С точки зрения науки. Удар молнии
19.00 Долгий путь на юг. От Ботсваны до Кейптауна
20.00, 02.00 Путеводитель по миру для гурманов. Сила объединения
20.30, 02.30 Реальность или фантастика? Чупакабра
21.00, 00.00, 03.00 Американские гонки. Первый успех Монтойи
22.00, 01.00, 04.00 Взгляд изнутри. Иракская зона смерти
23.00 Потрясения Земли. Супернаводнение

Discovery

05.00, 12.45 Пятая передача
05.25, 11.50 Американский чоппер
06.20 Вперед, в Дакар!
07.15, 17.00, 01.50 Разрушители легенд
08.10, 18.00, 03.10 Интересно обо всем
08.40, 18.30, 03.40 Как это работает
09.05, 16.00 Лаборатория взрывных идей
10.00, 00.00, 04.05 У Лудольфов на свалке
10.55, 23.00 Крутой тюнинг
13.15, 22.30, 02.45 Чудом спасшиеся - крутые съемки
13.40, 22.00 Молниеносные катастрофы
14.10 Грязная работенка
15.05 Майамские чернила
19.00, 00.55 Крутые лесорубы
20.00 Смертельный улов
21.00 Черное золото

Discovery - science

07.00, 16.10 Супер-войны на свалке: Обрушивающиеся валуны
07.50, 12.50, 03.50 Десять способов: Десять способов связаться с призраком
08.40, 13.40 Космические первопроходцы: Титан
09.30, 03.00 Завтра и послезавтра
10.20, 15.20, 04.45 Требуется сборка
10.45, 15.45 Помешанные на трюках
11.10 Клонирование человека
12.00, 05.10 Эти экологичные машины
12.25, 05.40 За гранью
14.30, 00.30, 06.10 Машина-робот
17.00 Миссия: невероятна!
17.50, 23.40 Небесные гиганты: Создание аэробуса А380
18.40, 22.00, 01.20 Под Нью-Йорком
19.30, 22.50, 02.10 Короли строек: Дубай: Горные лыжи в пустыне
20.20, 20.45 Как это работает
21.10 Разрушители легенд: Астронавт династии Минг

Animal Planet

05.00, 05.30, 10.30 Разрушители стереотипов
06.00 Дневники охотника за крокодилами
07.00, 07.30, 10.00 Самые забавные животные планеты
08.00 Полиция Хьюстона - отдел по защите животных
09.00, 03.40 Охотник за крокодилами
11.00 Хищники возвращаются
12.00 Территория животных
13.00, 13.30 Ветеринарная скорая помощь
14.00, 04.35 СОС дикой природы
14.30, 23.30 Спасение животных в Австралии
15.00, 22.00 Отдел защиты животных - Южная Африка
16.00 После нападения
17.00, 01.50 Поместье сурикатов
17.30, 02.20 Обезьянья жизнь
18.00, 21.00, 02.45 Полиция Филадельфии - отдел по защите животных
19.00, 00.55 Семья гепардов
20.00, 00.00 Меня укусили
23.00 Ветеринары-стажеры

Охота и Рыбалка

05.00, 18.30 Альманах странствий
05.35 Ни пуха, ни пера
06.10, 11.55, 02.45 Охота без границ
07.00, 21.40 Подводная охота
07.35, 22.10 История охоты
08.05, 14.10, 22.50, 04.35 Охота в новом Свете
08.40, 23.15 Диалоги о рыбалке. Народный проект
08.55, 23.40 Большая рыбалка
09.30, 00.10 Снасти
09.45, 00.35 Нож
10.00, 15.55, 17.55, 20.45, 00.50 Диалоги о рыбалке
10.35, 01.25 Основной инстинкт
10.50, 01.40 Дичеразведение
11.25, 02.10 Вишневая косточка
13.10, 03.55 Клевое место
13.40 Гордон в засаде
14.45, 20.05 О собаках
15.15 Мастер-класс
15.40 Байки
16.30 Планета рыбака
16.45, 19.00 Большая охота
17.15, 19.35 От нашего шефа
17.40, 19.50 Ружье
21.15 Мир подводной охоты

DRIVE

05.00 Обгоняя время
06.00, 07.55, 18.00, 20.50 Top Gear
07.00 Рулевая тяга
07.50, 10.10, 11.30, 13.50, 14.30, 15.45, 20.40, 20.45, 23.10, 00.15, 02.40, 03.10 Пит-стоп
08.55, 21.55 Контрольная поездка
09.45, 10.55, 13.55, 15.50, 22.45, 23.50, 02.45 Автомир
10.15, 23.15 Персона
11.35, 00.20 Встречное движение
12.05, 16.25, 18.55, 01.00 Автоособенности
12.45, 01.35 Автошкола
13.15, 02.05 Автомобильные истории
14.35, 03.15 Байки от байкеров
15.05, 03.50 50 машин, которые стоит попробовать
15.30, 04.05 Автомедиа
16.55, 20.00 Форсаж
17.30, 19.30, 04.30 Mobil 1. Лучшие гонки мира

EXTREME

01.00 Winter X Games 13 - Соревнования по сноуборду и сноукроссу
02.00, 02.30 Man Who Souled The World - Фильм о Стиве Рокко - легендарной фигуре из мира скейтбординга
03.00 IEX 2009: Episode 6
03.30 IEX 2009: Episode 7
04.00 IEX 2009: Episode 8
04.30 IEX 2009: Episode 9
05.00 IEX 2009: Episode 10
05.30 IEX 2009: Episode 11
06.00 Стив Макуин - Человек на пределе. - Программа о легендарном актере
07.00, 07.30, 11.00, 11.30, 15.00, 15.30 I-Ex - Разные виды экстремального спорта
08.00, 08.30, 12.00, 12.30, 16.00, 16.30, 20.00, 20.30 Breitling Airsports 2009 - Один из самых известных авиационных чемпионатов мира
09.00, 17.00, 00.00 X Games 14 - Соревнования по BMX
10.00, 14.00, 21.00 Quattro Int Events: Saas Fee Ride 09 - Чемпионат по фрирайду
10.30, 14.30, 21.30 Quattro Int Events: Pkra Chile 2009 - Соревнования по сноубордингу
13.00, 13.30, 19.00, 19.30 Drop In Tv - Маунтинбайк и даунхил
18.00, 22.00 Fim World Supermoto 2008 - Соревнования по мотокроссу
23.00 Король клетки - Программа о боевых искусствах

Euro Sport

09.30 Автоспорт. Чемпионат мира в классе Туринг (Ошерслебен, Германия). 2-я гонка
10.15, 13.00, 16.00 Велоспорт. Национальный тур. Тур Испании. Этап 14
11.15 Легкая атлетика. Финал Гран-При ИААФ в Греции (Салоники). 2-й день
14.00 Теннис. Турнир Большого Шлема. Открытый чемпионат США (Нью-Йорк). Мужчины. Финал
17.00, 01.30 Велоспорт. Национальный тур. Тур Испании. Этап 15
18.45 Футбол. Чемпионат мира до 20 лет в Египте. Новости
19.00, 00.30 Футбол - Евроголы. Журнал
19.45 Футбол - Евроголы - Йозеф (Зепп) Блаттер
20.00 Снукер. Шанхай Мастерс в Китае (Шанхай). Финал
21.20 Вот это да!!!
21.30 Армрестлинг - PAL/NAL
22.00 Про рестлинг. Обзор WWE (World Wrestling Entertainment)
22.30 Про рестлинг. Vintage Collection. США
23.30 Боевые искусства. Бойцовский клуб. Total Knock Out
01.15 Футбол - Евроголы. Йозеф (Зепп) Блаттер

Здоровье ТВ

05.00, 16.25, 02.20 Вкус к жизни
05.50, 10.05, 17.05, 20.45 Наболевший вопрос
06.40, 17.55, 03.00 Панацея
07.10, 18.30, 03.30 Школа разума
07.50, 04.00 Будем здоровы
08.25, 04.30 Нетрадиционная медицина
08.55 Ребенок родился
09.35 Как не потерять здоровье
10.55, 21.35 Сколько вам лет?
11.30, 22.05 Энциклопедия заблуждений
11.45, 22.30 Скорая помощь
12.15, 23.00 Внимание, еда!
12.50 Разоблачение продуктов
13.25, 23.35 Здоровье
14.00, 00.10 Познай себя
14.40, 19.00, 00.50 Клинический гипноз
15.10, 19.40, 01.20 Портрет доктора
15.45, 20.10, 01.50 Я жду ребенка

НТВ Детский Мир

05.00, 09.00, 13.00 Х/ф "Когда я стану великаном"
06.25, 10.25, 14.25 М/с М/ф "Обезьянки в опере", ф. 6. "Счастливый Григорий", "Грибок-теремок"
07.00, 11.00 Х/ф "Снежная королева"
08.05, 12.05 М/ф Сказки Пушкина. "Сказка о попе и о работнике его Балде" (рисованный). "Метеор на ринге", "То ли птица, то ли зверь", "Желтый слон"
15.00 Х/ф "Учитель пения"
16.25 М/с М/ф "Светлячок" №1. "Про козла", "Раз-горох, два-горох"
17.00 Х/ф М/ф "Рыбья упряжка". "Солдатский кафтан", "Четыре монеты", "Утенок, который не умел играть в футбол"
18.00 М/с М/ф "Магия". 26 с. "Пятачок", "Золоченые лбы"

Jetix

07.00, 08.35, 14.40, 20.00, 23.20, 03.55 "Лентяево"
07.25, 07.45, 09.50, 13.50, 14.15, 16.45, 17.10, 22.00, 22.30, 01.55, 02.15, 05.10, 05.35 "Что с Энди?"
08.10, 12.00, 15.05, 15.30, 19.00, 00.10, 00.35, 03.05, 03.30 "Тоталли Спайс"
09.00, 13.25, 17.35, 20.50, 01.00 "Jimmy Cool"
09.25, 13.00, 18.00, 20.25, 22.55, 01.25, 06.25 "Кид VS Кэт"
10.15, 16.20, 02.40, 04.45 "Мир Квеста"
10.40, 11.05, 21.10, 21.35 "H2O - просто добавь воды"
11.30, 18.30 "Чародейки"
12.30, 19.30 "Игги Арбакл"
15.55, 04.20, 06.00 "Покемоны: Боевое измерение"
23.45 "Монстер Бастер Клаб"
06.50 "PUCCA"

НОВИНИ КІНО

"Льодовиковий період 3" став лідером міжнародного прокату

За підсумками літнього сезону абсолютним лідером міжнародного прокату став мультфільм "Льодовиковий період 3. Ера динозаврів". Як повідомляє Variety, стрічці вдалося заробити за межами США понад 640 млн дол. Загальні збори перевищили 807 млн дол. Такий успіх став несподіваним навіть для творців анімаційного фільму і керівництва кіностудії 20th Century Fox. Більшість експертів зійшлась на думці, що лідером міжнародного прокату стане фільм "Гаррі Поттер і напівкровний принц". Однак він віддав пальму першості мультфільму, заробивши трохи більше 611 млн дол. Третє місце в цьому рейтингу посідає фільм "Трансформери. Помста полеглих". Міжнародні збори стрічки Майкла Бея склали 429,7 млн дол. Таким чино був істотно покращений результат першої частини, яка заробила в 2007 р. за межами США трохи більше 390 млн дол.

Нагадаємо, що фільму "Льодовиковий період 3" належить і рекорд по зборах у СНД. Стрічці вдалося покращити досягнення попереднього лідера – сиквелу "Іронії долі" Тимура Бекмамбетова.

НОВИНИ КІНО

На Венеціанському кінофестивалі роздали перших "Золотих левів"

Американська студія Pixar отримала премію 66-го Венеціанського кінофестивалю – за внесок у розвиток кінематографу. Роботи директора студії Pixar режисера Джона Лассетера і його колег члени журі кінофестивалю назвали проривом в анімації, повідомляють Euronews, і присудили кожному по "Золотому леву" – головній нагороді фестивалю. Як зазначає Infox.ru, вперше в історії Венеціанського кінофестивалю премію за внесок у розвиток кінематографу отримав не один чоловік, а ціла команда творців мультфільмі зі студії Pixar.

Премії удостоїлися Джон Лессетер ("Історія іграшок" і "Тачки"), а також Бред Берд ("Рататуй", "Суперсімейка"), Піт Доктер ("Вгору", "Корпорація монстрів"), Ендрю Стентон ("У пошуках Немо") і Лі Ункріх ("Історія іграшок-3"). Крім того, в рамках Венеціанського кінофестивалю відбулася прем'єра нового мультфільма – "Принцеса і жаба".

Нагадаємо, що 66-й Венеціанський кінофестиваль – найдавніший кінопоказ у світі – відкрився 3 вересня і триватиме 12-го. До конкурсної програми фестивалю ввійшли 24 фільми.

УТ-1

06.00 "Доброго ранку, Україно!"
06.00 Ранкова молитва
06.05, 08.45 Православний календар
06.10, 07.00, 08.00, 15.00, 21.00 Новини
06.15, 08.10, 23.10 Спорт
06.20 Аграрна країна
06.25, 07.20, 08.15, 09.20, 12.10, 18.15, 19.50, 21.55, 23.15 Погода
06.30, 07.25, 08.20 Події очима майбутнього
06.40, 07.30, 08.25 567 - Поїхали!
07.10 Ера бізнесу
07.15 Спорт
07.35 Будівельний майданчик
08.30 Рейтингова панорама
08.50 М.Поплавський запрошує.
09.00 РАНОК з Першим
09.00, 18.55 Анонс передач
09.05, 12.00, 15.15, 19.30, 21.30 Діловий світ
09.30, 05.00 Легко бути жінкою
10.30 Т/с "Стеж за мною", 8 с.
11.15, 00.10, 01.20, 04.20 Служба розшуку дітей
11.25 Життя триває.
12.40, 18.25 Український вимір
13.05 Здоров'я
14.00 Автоакадемія
14.50, 18.05, 20.45 Ситуація
15.55 М/с "Мартін - воїн. Історія Редволла", 36 с.
16.25 Індиго
16.55 М/с "Один день - один прапор"
17.15 Т/с "Стеж за мною", 9 с.
19.00, 01.55 Точка зору
19.40, 21.40 Світ спорту
20.05 Д/с "Загадки археології", 3 с.
21.25 Всенародне обговорення конституції В.Ющенка
22.00 ПроРегбі
22.20 Право на захист
22.45 Прес-анонс
22.55 Трійка, Кено, Максима
23.00, 00.00 Підсумки
23.20 Від першої особи
00.15 Інтерактивний проект "Острів скарбів"
01.25 Д/с "Загадки археології", 3с.
02.25 Д/ф "Конкорд. народження міфу"
03.25 Д/ф "Едіт Піаф"
04.30 Життя триває..

УТ-2

06.05 "Служба розшуку дітей"
06.10, 02.35 Т/с "Циганське серце"
06.55, 07.35, 08.05 "Сніданок з 1+1"
07.00, 08.00, 09.00, 16.30, 19.30, 22.30, 02.10 ТСН
07.05 М/ф "Чіп та Дейл поспішають на допомогу"
09.05, 19.00 "ТСН. Варта"
09.45 Т/с "Атлантида"
11.05, 05.25 Т/с "Некраса по-американськи"
12.00 Т/с "Район Беверлі-Гіллз"
13.00 Т/с "Район Мелроуз"
14.00 Т/с "Усі жінки - відьми"
14.55 Т/с "Татусеві дочки"
15.30 Т/с "Не родись вродлива"
16.50, 20.15 Т/с "Крем"
17.55 "Смішніше за кроликів"
19.25 "Погода"
21.15 Т/с "Маргоша - 2"
23.00 "Проспорт"
23.05, 03.20 **Х/ф "Відок"**
01.10 "Документ"
04.55 "Американський шанс"

Інтер

06.10 "Перепустка до Європи із Самантою Браун-2"
07.00, 07.30, 08.00, 08.30, 09.00, 12.00, 18.00 Новини
07.10, 07.40, 08.10, 08.40 "Ранок з Інтером"
09.10 Т/с "Марш Турецького"
10.00, 20.30 Т/с "Обручка"
11.00, 19.00 Т/с "Кармеліта. Циганська пристрасть"
12.10 "Знак якості". Кавуни
13.00 Т/с "Вокзал"
14.00 Т/с "Небо і земля"
15.00 "Потойбіччя. Сни"
16.00 Ключовий момент
17.00 "Зрозуміти. Пробачити"
18.20 "Судові справи"
20.00, 01.30 "Подробиці"
21.30 Т/с " Коли розтанув сніг "
23.30 "В.Висоцький. Французький сон"
00.40 Т/с "У колі першому"
02.00 Телевізійна служба розшуку дітей
02.05 Т/с "Бережіть чоловіків"
02.50 "Знак якості"
04.20 "Ключовий момент"
05.50 "Уроки тітоньки Сови"

ICTV

05.45, 02.55 Факти
06.10, 07.50 Ділові факти
06.20, 08.00, 09.00, 01.25, 03.20 Погода
06.25, 08.35 300 сек/год
06.30 Світанок. Дитяча програма
07.00, 11.15 Т/с "Леся+Рома"
07.45, 08.45 Факти. Ранок
07.55, 08.55, 12.55, 19.10, 01.20 Спорт
08.05 Про-Зікаве.ua
09.05, 16.25 Т/с "Свій-Чужий"
10.10 Т/с "Захист Красіна-2"
12.45 Факти. День
13.00 Т/с "Мисливці за старовиною"
14.00, 19.55 Т/с "Вулиці розбитих ліхтарів-6"
15.00, 21.00 Т/с "Мент у законі"
17.30, 22.05 Т/с "Агент національної безпеки"
18.45 Факти. Вечір
19.25, 00.15 Надзвичайні новини з Костянтином Стогнієм
23.15 Неймовірна колекція містера Ріплі
01.05 Факти. Підсумок дня
01.35 **Х/ф "Остання спроба". 1 серія**
03.25 Т/с "Місячне сяйво"
04.10 **Х/ф "Клуб "Сніданок"**

П'ятий канал

06.00 Програма передач
06.01, 23.30, 04.30 "Час-Тайм"
06.15, 00.15, 03.10, 05.10 "Час спорту"
06.25, 10.20, 13.20, 15.20, 17.20, 18.25, 22.50, 00.25, 04.25 "Погода на курортах"
06.30 "Ранок на 5-му"
09.10, 22.40, 23.20, 05.20 "Бізнес-час"
09.20, 12.20, 14.20, 17.50, 23.50, 03.20, 04.55 "Погода в Україні"
09.30, 13.30, 14.30 "5 елемент"
10.00, 11.00, 12.00, 13.00, 14.00, 15.00, 16.00, 17.00, 18.00, 20.00, 21.00, 23.00, 01.00, 04.00 "Час новин"
10.30, 11.30, 12.30 "Прес-конференції у прямому ефірі"
10.55, 03.25 "Огляд преси"
11.20 "Зверни увагу з Тетяною Рамус"
15.30 "Не перший погляд"
16.20 "Погода в Украине"
16.30 "Мотор-ТБ"
17.30, 03.30 "Особливо небезпечно"
18.30, 02.20, 04.15 "Хроніка дня"
18.45, 04.45 "Київський час"
19.00, 22.30, 00.00, 03.00, 05.00 "Час новин" (рос.)
19.20 Інформаційний марафон "Час до виборів"
19.30, 01.15 "Новий час"
20.20, 21.45 "Час до виборів. Агітацію заборонено!"
20.30, 21.20, 01.40 "Час"
22.00, 02.30, 05.30 "Народний контроль"
00.30 "Автопілот-новини"
00.40 "Смачні подорожі"

СТБ

04.50 "ТелеШанс"
06.20 "Документальний детектив. Фатальна гра"
06.50, 08.00, 18.00, 22.00 "Вікна новини"
07.00, 08.10 "Бізнес +"
07.05 Т/с "Вона написала вбивство"
08.15, 15.00 "Давай одружимося"
09.15 **Х/ф "Травесті"**
11.55 "М'ясо. Історія всеросійского обману"
14.00 Чужі помилки "Проклята вдова"
16.00 "Моя правда. Самотня пташка Борис Моісеєв"
17.00 "Неймовірні історії кохання"
18.10, 22.20 Т/с "Доктор Хаус"
19.10 Правила життя. "Самолікування: лишитися живим"
20.10 Чужі помилки "Брат"
21.30 "Кулагін і партнери"
23.20 "Моя правда. Лія Ахеджакова"
00.25 "Вікна Спорт"
00.50 **Х/ф "Давній знайомий"**
02.20 **Х/ф "Наречений з того світу"**

Новий канал

05.15 Т/с "Петя Неперевершений"
06.00, 12.05 Т/с "Віола Тараканова. У світі злочинних страстей"
06.50, 07.10, 07.35, 08.40 "Підйом"
06.55, 15.00 Т/с "Друзі"
07.30, 08.30, 19.20, 00.55 Погода
09.00 **Х/ф "Супердітки-2"**
10.50, 19.25 Т/с "Кадети"
13.30, 19.00, 00.30 Репортер
13.35 М/с "Веселі мелодії"
13.45 М/с "Сильвестр і Твітті"
14.00 М/с "Поліцейська академія"
14.30, 15.50 Teen Time
14.35 Т/с "Крок за кроком"
15.55, 20.20 Т/с "Ранетки"
16.55, 21.15 Т/с "Татусеві дочки"
18.00, 22.20 Т/с "Щасливі разом"
19.15, 00.50 Спортрепортер
23.20 Т/с "Грань"
01.00 **Х/ф "Невірність"**
02.20, 04.10 Студія Зона ночі Культура
02.25 Українці Надія
03.10 Студія Зона ночі
03.15 Невідома Україна
04.15 Козак душа правдива
04.35 Українське бароко
05.05 Лучеськ великий на Стиру
05.15 Зона ночі

ТЕТ

06.30 Дізнайся своє майбутнє
07.30, 19.30 "Дом-2"
08.30 Ранковий мультик
09.00, 00.00 "Дивись, хто прийшов!"
09.30, 18.30 "Звана вечеря"
10.30 "Поради зірок"
11.30, 23.00, 06.00 "Дивись!"
12.00 Т/с "Приватний детектив Магнум"
13.00, 21.00 "Давай одружимося"
14.00 М/с "Пухнастики та полохливці"
14.30 М/с "Нічні пригоди"
15.00 М/с "Невгамовні привиденята"
15.30 М/с "Підземні пригоди"
16.00 М/с "Лабораторія Декстера"
16.30 Т/с "Чи боїшся ти темряви?"
17.30 "Єралаш"
20.30 Вечірній мультик
22.00 Т/с "Універ, 2-3 с.
23.30 "Дом-2". Спецвипуск
00.30 "Дізнайся своє майбутнє"
01.30, 02.30, 03.30, 04.30, 05.30 "7 VJ"
02.00, 03.00, 04.00, 05.00 "Сьоме небо"

НТН

06.00, 02.35 "Особистий погляд"
06.30 "Переможний голос віруючого"
07.00 **Х/ф "Розпочати ліквідацію", 1 с.**
08.30 "Легальний дохід"
08.40, 11.00, 19.00, 21.30, 00.00, 02.10, 05.10 "Свідок"
09.00, 22.00 Т/с "CSI: Лас-Вегас"
10.00, 23.00 Т/с "Закон і порядок"
11.20 Т/с "Комісар Мегре"
12.15 Т/с "Інспектор Деррік"
13.30 **Х/ф "Фанат - 2"**
15.15 **Х/ф "Розпочати ліквідацію", 2 с.**
16.40 **Х/ф "Гладіатор за найм-мом"**
18.25 "Речовий доказ". Крадії державних скарбів
19.25 **Х/ф "Чорна діра"**
00.30 **Х/ф "Проклятий алмаз"**
05.35 "Легенди бандитської Одеси"

Тоніс

06.00 Клуб 700
06.25, 17.00, 02.10, 03.30, 04.50 Твій Хіт
06.55 Як це робиться?
07.15, 18.30, 20.30, 22.55, 01.40, 02.35, 03.20, 04.20, 05.45 "ТОНІС info"
07.30, 08.45 Фітнес-А.Р.М.І.Я
07.45, 19.00 Хіт-парад дикої природи
09.00, 17.30, 02.50, 03.55, 05.20 Диваки
10.20, 15.00 Шоу Оксани Марченко
12.00 Служба розшуку дітей
12.05 Школа ремонту
12.55 Погляд у майбутнє
16.00 Чудернацькі світи
18.00 Кордони
18.40, 23.05 "Життя"
18.50, 20.40, 23.15, 01.50, 02.45, 04.30, 05.55 Погода
20.10, 23.30, 01.55, 04.35 Сильні світу цього
20.45 Солодка казка
21.00 **Х/ф "Грейсі"**
23.50 **Х/ф "Так вона знайшла мене"**

ТРК Україна

06.00 М/ф
06.30, 17.00, 19.00, 03.30 Події
06.40, 17.20, 19.20, 03.50 Спортивні події
06.45, 17.25, 19.25, 03.55 Погода
06.50, 17.30, 03.00 Критична точка
07.35 Срібний апельсин
08.10, 15.10 Т/с "Слід"
09.00, 04.00 Т/с "Безмовний свідок 2"
10.00, 20.20 Т/с "Глухар - 2"
11.00 Т/с "Моя прекрасна нянька"
12.00, 18.00 Т/с "Колись прийде кохання"
13.00 **Х/ф "Д'артаньян і три мушкетери"**
16.00 Федеральний суддя
19.30 Шустер Live
21.20 Т/с "Хранитель"
22.20 **Х/ф "Тріо"**
00.30 Концерт Ассії Ахат
02.30 Щиросерде зізнання
05.00 Т/с "Темний інстинкт"

М-1

07.00, 08.40, 11.30, 18.40, 19.30, 21.00, 00.00, 04.40 Хіти Non-Stop
08.30, 19.50 Булки
09.00, 20.00 CoolBaba.cc
10.00, 19.00 На раЕне
10.30 Весілля для тебе
11.00, 18.10 Новіє Рускіє Горкі
14.00, 18.00 eMOneNews
14.15 web-парад
15.00 Чіпси-чікси-лавандос
17.00 Шок і сльози Голлівуду
23.00, 04.00 Pj and Dj

Мегаспорт

06.30, 07.00, 07.30, 08.00, 17.40, 20.00, 22.40 Мегафон. Спортивні новини
06.40, 07.10, 07.40, 08.10 Спортивний календар
06.50, 07.20, 07.50 Спорт Shift
08.20 Бадьорий ранок
09.30 Пляжний волейбол. Світовий тур. Етап у Фінляндії. Чоловіки. Півфінал
10.30, 23.00 Професійний бокс
11.50 Бої без правил
13.10 Кінний спорт. Міжнародний турнір "DONBASS TOUR". Фінал
15.30 Пляжний волейбол. Світовий тур. Етап у Фінляндії. Жінки. Півфінал
16.35 Спортивні танці. Чемпіонат України 2009. Молодь
17.55 Футбол. ЧС-2010. Кваліфікація. Грузія - Італія
20.20 Легка атлетика. Гран-прі IAAF. Гейтсхед, Велика Британія. Перша частина
00.00 Покер. Європейський покерний тур
01.00 Дзюдо. Чемпіонат світу. Роттердам, Нідерланди
03.00 Більярд. Пул. Mosconi Cup
03.50 Боулінг. Кубок Вебера
04.40 Дартс. Чемпіонат світу
05.30 Стрибки у воду. Світова серія. Шеффілд, Велика Британія. Фінали

м. Тернопіль ТВ-4

06.00, 10.00 "Райдуга любові",Я.Борута
06.45, 09.15, 10.45 Ранковий фітнес
07.00, 16.00, 19.00, 22.00, 00.30 Провінційні вісті
07.30, 18.50, 20.55, 22.30, 01.00 Оголошення. Бюро знахідок
07.35 "Захищена якість"
08.00 Соціальна країна
08.30 Переможний голос віруючого
09.00, 00.15 Час-Тайм
09.30 Дитяча програма "Чарівний ключик"
11.00, 16.10 Дитяча година
12.00 Леді SP+
12.30 "Зроблено руками"
12.45, 05.30 Музика на каналі
13.00 "Гал-кліп"
13.30, 17.00 "5 вимір"
14.00 Азимут дозвілля
17.30, 19.30, 03.00 4-й квартал
18.00, 01.05 Т/с "Спадкоємиця"
20.00 Наші вітання
21.00, 02.00 Межа правди
22.35, 04.00 **Х/ф "Чистилище"**

SMILE TV

07.00, 07.35, 16.40 Мультсалон
07.05, 08.10, 17.25 "Сінема"
07.15, 08.15, 10.00, 13.00, 15.00, 17.00, 18.30, 20.30, 22.00, 23.30 Новини
08.35, 11.00, 13.25, 22.25 Український хіт
10.25, 16.00 Дитяча програма "Капітошка"
11.15 "Сінема"
11.20, 18.00 "Велнес"
11.55 Смайл-хіти
15.25, 21.00 Д/с "Строката планета"
17.30 д/с "Загадки археології"
19.05 СЛІД
19.30 Д/с "Феєрія мандрів"
20.00 "За і проти"
21.30 "Милосердя"
21.50 "Знай наших"
23.00 "Паті Лайф"
00.00 До півночі далеко
01.00 Саркофаг
02.00 Електростанція
04.00 Подих 80-тих
05.00 Смайл чіл аут

м. Тернопіль ТТБ

07.55, 10.20, 11.20, 19.10, 20.20, 22.20, 23.00 Погода
10.00 "Портрети дикої природи"
10.25, 11.25, 20.25, 22.25 "На музичній хвилі"
10.30 "Я хочу сказати"
10.45 "Кирило-Білозерський монастир"
11.00 М/ф
11.30 Д/ф "Кам'яні могили"
11.40 "Українські державники"
12.10 "Літопис. Я милістю Божою пан Возний"
12.25 **Х/ф "Веселі хлоп'ята"**
13.55 Концерт О. Пономарьова
14.40 Мульткалейдоскоп
15.00, 19.00, 20.00, 22.00 "Вісті ТТБ"
15.10 "Всесвітня служба УТР"
17.00 Регіональні новини
18.40 Право на захист
19.15 "Тема пік"
19.20 "Пісня в дарунок"
19.30 "Консультує лікар"
20.30 "Час країни"
21.00 Д/ф "Мов зерна"
21.30 "Вечірня казка"
21.50 "В об'єктиві ТТБ"
22.30 "Велети духу і слави. Українська місія"
22.35 "Літопис. Видряпатися на попа"
22.50 "Пісні рідного краю"

ОРТ международное

05.00, 09.00, 04.00, 12.00, 15.00, 18.00 Новости
05.05 Телеканал "Доброе утро"
09.15 "Малахов+"
10.20, 02.20 "Модный приговор"
11.30 "Контрольная закупка"
12.15, 21.30 Т/с "Я вернусь"
13.15 "Детективы"
13.55 Другие новости
14.20 "Понять. Простить"
15.15, 04.05 Т/с "Принцесса цирка"
16.05, 20.00, 03.10 "Давай поженимся!"
17.05 "Федеральный судья"
18.20 "Пусть говорят" с А. Малаховым
19.05 "След"
21.00 "Время"
22.40 "Черкизон". Спецрасследование
23.50 Ночные новости
00.05 "Гении и злодеи"
00.35 **Х/ф "И вся любовь"**

ОРТ 1 канал

07.00, 10.00, 06.00, 13.00, 16.00, 19.00 Новости
07.05, 10.15 "Доброе утро"
11.05 "Малахов+"
12.00, 03.35 "Модный приговор"
13.15 "Контрольная закупка"
13.45, 05.10 Т/с "Жаркий лед"
14.30 "Детективы"
15.00 Другие новости
15.25, 03.05 "Понять. Простить"
16.15 "Фазенда"
16.35 Т/с "Принцесса цирка"
17.20, 21.00 "Давай поженимся!"
18.10, 04.25 "Федеральный судья"
19.30 "Пусть говорят"
20.15 "След"
22.00 "Время"
22.30, 06.05 Т/с "Я вернусь"
23.30 "Черкизон". Спецрасследование
00.25 Ночные новости
00.40 "Гении и злодеи"
01.10 **Х/ф "Гонка века"**

РТР

04.00 "Доброе утро, Россия!"
07.50 "Мужской разговор. Марк Бернес"
08.45 Т/с "Гонка за счастьем"
09.45, 13.20 Местное время. Вести-Москва
10.00, 13.00, 16.00, 19.00 Вести
10.30 М/ф "Трубка и медведь"
10.40 "Отчаянные домохозяйки"
12.40, 16.50, 03.45 Вести. Дежурная часть
13.40 Т/с "Улицы разбитых фонарей"
14.35 "Суд идет"
15.30 "Кулагин и партнеры"
16.25 Местное время. Вести-Московская область
17.00 Т/с "Однажды будет любовь"
18.00 Т/с "Кармелита. Цыганская страсть"
19.30 Местное время. Вести
19.50 "Спокойной ночи, малыши!"
20.00 Т/с "Пелагия и белый бульдог"
21.35 "Халхин-Гол. Неизвестная война"
22.35 "Вести+"
22.55 **Х/ф "Иностранец-2: Черный рассвет"**
00.45 "Горячая десятка"
01.55 Т/с "Совесть"

РТР планета

05.00 "Доброе утро, Россия!"
08.50, 00.35 "Мужской разговор. Марк Бернес"
09.45, 16.25 Вести-Москва
10.00, 13.00, 16.00, 19.00 Вести
10.30 "Отчаянные домохозяйки"
12.05, 22.10 Т/с "Колдовская любовь"
13.20, 16.40, 02.30 Вести-спорт
13.30, 19.45 Т/с "Доярка из Хацапетовки. Вызов судьбе"
15.05, 01.20 "Суд идет"
16.50, 02.05 "Городок". Дайджест
17.15, 02.40 Т/с "Кармелита. Цыганская страсть"
18.05, 03.25 Т/с "Однажды будет любовь"
21.25, 04.10 "Халхин-Гол. Неизвестная война"
23.05 "Вести+"
23.20 **Х/ф "Государственная граница". Ф 3 "Восточный рубеж", 2 с.**

НТВ

05.00 "Сегодня утром"
07.45 Просто вкусно
08.00 "Кулинарный поединок"
09.00, 12.00, 15.00, 18.00, 22.00 Сегодня
09.25 "Средний класс"
10.25 Чистосердечное признание
11.00 Суд присяжных
12.30 Т/с "Возвращение Мухтара"
14.30, 17.30 Обзор. Чрезвычайное происшествие
15.30 Т/с "Улицы разбитых фонарей"
18.30 Т/с "Глухарь. Продолжение"
20.15 Т/с "Платина-2"
21.10 Очная ставка
22.20 **Х/ф "Запятнанная репутация"**
00.20 Главная дорога
00.55 **Х/ф "Человек с двойным мозгом"**
02.45 - 05.00 **Х/ф "Когда смолкли выстрелы"**

НТВ мир

05.00, 09.00, 12.00, 15.00, 18.00, 22.00 Сегодня
05.10 Сегодня утром
07.45 Просто вкусно
08.00 Вокруг света
08.10 Честный понедельник
09.25 Русская начинка
10.00 "Кулинарный поединок" с М. Пореченковым
11.00 Средний класс
12.40 Т/с "Морские дьяволы-3". 5 с. "Опора"
13.35 Т/с "Псевдоним "Албанец"-2", 5 с.
14.30, 18.40, 01.50 Обзор. Чрезвычайное происшествие
15.30, 01.00 Т/с "Хозяйка судьбы", 133 с.
16.25 Т/с "Графиня де Монсоро", 24 с.
17.30 "Документальный детектив". "Земные страдания святых". Дело 2004 года"
19.15 Час суда
20.05 "Очная ставка"
21.00 Т/с "Псевдоним "Албанец"-2", 6 с.
22.20 Т/с "Морские дьяволы-3". 6 с. "Операция "Данаец"
23.20 Т/с "30 случаев майора Земана". 28 с. "Послание из неизвестной страны". Часть 2-я
00.10 Т/с "Хорошие парни". 6 с. "Опасный трафик"

НТВ Наше кино

05.00 "Смятение чувств"
06.25 "Перикола"
07.55 "Подруги"
09.40 "Я к вам лечу воспоминаньем"
10.15 "Свадьба в Малиновке"
12.00 "Бандитский Петербург", 7 с.
13.00, 21.00 "Дожить до рассвета"
14.25, 22.25 "Опыт бреда любовного очарования"
16.20, 00.20 "Интриган"
17.50, 01.50 "Шпионские страсти"
18.15, 02.15 "Тень"
20.00, 04.00 "Бандитский Петербург", 8 с.

RTVI

06.00, 18.05 "Особое мнение", "Экономические новости"
07.00 М/ф
08.00 "Вечерние новости из Америки"
09.00 Т/с "Забирая жизни", 88 с.
10.00 Т/с "Аэропорт. Свадьба", 26 с.
11.00 "Окно в Европу"
11.30 "Американский ликбез"
12.00 "Цена победы"
13.00 **Х/ф "Проверка на дорогах"**
15.00, 02.00 Т/с "Забирая жизни", 89 с.
16.00, 18.00, 19.00, 20.00 "Анонс"
16.05, 01.00 "Особое мнение"
16.45, 01.40 "Музыка на канале"
17.00, 05.00 Т/с "Шторм", 41 с.
19.05 "Народ против"
20.05, 04.00 "В круге света"
21.00, 03.00 Т/с "Аэропорт. Надежда", 27 с.
22.00 "Сейчас в мире"
23.00 **Х/ф "Медовый месяц"**

REN-TV

05.00 Т/с "Агентство-2"
05.35, 10.00 "Час суда"
06.35, 12.00 "Званый ужин"
07.30, 20.00 Т/с "Солдаты-10"
08.30, 11.30, 15.30, 18.30 "24" Информационная программа
09.00, 17.00, 22.00 "В час пик"
11.00, 04.00 Д/ф "Три лица Каталонии"
13.00 **Х/ф "Саблезубый"**
15.00 "Пять историй": "Крылья дьявола"
16.00, 19.00 Т/с "NEXT 2"
18.00 "Выжить в мегаполисе"
21.00 "Чрезвычайные истории": "Дороги. Карта трагедий"
22.30 "24" Итоговый выпуск
23.00 "Актуальное чтиво"
23.15 "Нереальная политика"
23.40 **Х/ф "Хороший полицейский - плохой полицейский"**
02.00 "Тайны вашей судьбы. Эзо ТВ"
04.25 Ночной музыкальный канал

TVCI

07.15 "Настроение"
09.25 "Энциклопедия". Томас Альва Эдисон
09.35, 18.30, 03.05 Т/с "Герой нашего времени"
10.20 М/ф "Мышки-малышки"
10.30, 13.30, 16.30, 19.50 События
10.45 **Х/ф "Маньчжурский вариант"**
12.00 "Сычевский ковчег"
12.15, 03.50 Д/с "Неприрученная Амазонка"
12.45, 20.05 Т/с "Родные люди"
13.45 "В центре событий" с Анной Прохоровой
14.35 "Репортер" с Михаилом Дегтярем
14.55, 06.15 Т/с "Управа"
15.50 "Ничего личного"
16.50, 02.10 Т/с "Полицейский участок"
17.40, 05.10 "Михаил Танич. Мы и Вы". Концерт
19.15 М/ф "Цветок папоротника"
20.50 "Скандальная жизнь"
21.45, 04.15 Т/с "Танкер "Танго"
22.35 Д/ф "Русская красавица"
23.15 **Х/ф "Одинокая женщина с ребенком"**
01.15 События. 25-й час
01.45 "Водный мир"

ТНТ

05.00 "Необъяснимо, но факт" - "Тайны красоты"
06.00, 12.00, 18.00 "Такси"
06.35 М/с "Крутые бобры", 21 с.
07.00 М/с "Приключения Джимми Нейтрона, мальчика-гения", 43 с.
07.30 "Ребенок-робот-2"
08.30, 23.15 "Убойной ночи"
09.00, 13.00, 04.30 "Саша + Маша"
09.30, 12.30, 17.00, 18.30, 19.00 "Счастливы вместе"
10.00 М/с "Эй, Арнольд", 3 с.
10.30 М/с "Как говорит Джинджер", 14 с.
11.00 М/с "Так и волшебная сила Жужу", 2 с.
11.30 М/с "Губка Боб Квадратные штаны", 92 с.
13.30 "Дом-2. Live"
15.15 **Х/ф "Мальчик в девочке"**
17.30 "Универ" Ситком, 117 с.
19.30 "Универ" Ситком, 118 с.
20.00 "Дом 2. Город любви"
21.00 **Х/ф "Правда и ничего кроме..."**
22.45 "Дом-2. После заката" Реалити-шоу. Спецвключение
23.50 "Интуиция"
00.50 "Дом-2. Про любовь"
01.45 "Необъяснимо, но факт" - "НЛО: секс-миссия"
02.40, 03.35 "Запретная Зона"
05.00 Окончание программы

МУЗ-ТВ

04.00, 06.30, 08.45, 13.15, 00.15, 02.00 "МузТВ хит"
05.30, 09.30, 01.00 "Наше"
08.00 "Отчаянные домохозяйки в большом городе"
08.15 "Учительсткая"
10.00, 17.30 "На волне Успеха"
10.30, 20.30 "Звезды зажигают"
11.30, 22.00 "Мафия"
12.30, 21.30 "Жена напрокат"
13.00 "Кухня"
14.00, 20.00 Ранетки LIVE
14.30 "Urban Dance Hit"
15.00, 23.45 "CINEMA GAME"
15.30 "Smesh.no"
15.45 "Сбыча мечт"
17.15, 23.30 PRO-Новости
18.00 "Стилистика"
18.30 "Вкус любви"
19.30 "10 самых..."
23.00 "100 лучших шоу всех времен"
01.30 Love hit

OTV

00.00 OTV-ЧАТ
02.00, 02.50, 04.50, 05.15, 05.50, 06.40, 07.50, 08.15, 10.15, 10.50, 11.20, 12.50, 13.15, 14.50, 16.15, 16.50, 17.20, 19.15, 19.50, 20.40, 22.15, 22.50 Interactive
02.45, 04.45, 05.45, 07.45, 10.45, 12.45, 14.45, 16.45, 19.45, 22.45 Національний хіт-парад
05.00, 08.00, 10.00, 13.00, 16.00, 19.00, 22.00 O-TV Every Day
06.00 Мультисвіт
11.00 Bon Appetit!
17.00 Free Time
20.00 Кліпоманія

К-1

07.00, 21.30, 03.00 "Один день"
07.40 Д/п "Рейс 175. На очах в усього світу"
08.40, 16.00 "Далекі родичі"
09.50 Д/п "Смертоносна хвиля"
11.00, 18.10 Т/с "Віола Тараканова"
12.00, 19.25 Т/с "Солдати"

14.00 Т/с "Зоряна брама"
16.40, 02.10 Т/с "Кохання на районі"
17.00 "Сміх без правил"
19.10 "Один день. Новини"
22.00 **Х/ф "Золоте око"**
00.30, 05.50 Т/с "Місія ясновидіння"
01.40, 05.40 "Один день. Спорт"
01.50 Д/п "Коктейль Бонда"
02.30 "Автодуель"
03.30 "Нічне життя"
05.00 "Один репортаж"
06.30 "Екіпаж"

РЕТРО

08.00 С Новым годом
10.13 Голубой огонек
11.41 **Х/ф "О любви"**
13.14 Д/ф "Сто тысяч Я"
14.00 **Х/ф "Последний патрон"**
15.40 **Х/ф "Покорители гор"**
15.59, 00.22 **Х/ф "Бабочка"**
16.09, 23.55 **Х/ф "Пари"**
16.58 Встреча на острове
17.15 **Х/ф "Летняя поездка к морю"**
19.01 У меня есть каравелла
20.00 Портреты
20.06, 02.26 Д/ф "Мое путешествие в Италию"
21.42 **Х/ф "Альфредо, Альфредо"**
01.00 Д/ф "Вороне где-то Бог"
01.20 Д/ф "День переезда"
02.00 Эта неделя в истории
03.44 **Х/ф "Человек на коленях"**
05.55 Интересное кино
07.13 Токарь

Enter-фільм

06.05 "Мультконцерт"
06.20, 01.45 **Х/ф "Депутат Балтики"**
08.10, 15.00, 21.05, 23.25 "Киноляпы"
08.35, 03.30 **Х/ф "Таинственный остров"**
10.55, 18.05 "Саундтреки"
11.40, 17.40, 23.45 "SMS-голосование"
12.10, 14.25, 17.25 "Витрина-ТВ"
13.00 **Х/ф "Петля", 1 с.**
15.40 **Х/ф "Мятежный "Орион"**
18.25 **Х/ф "Петля". 2, 3 с.**
21.30 **Х/ф "Экстремальное свидание".**
00.10 **Х/ф "Похитить ребенка".**

КІНО

06.00, 04.45 Т/с "Бухта Доусона - 6"
07.00, 16.00 М/с "Котопес - 3"
07.30, 17.00 М/с "Эй, Арнольд"
08.00, 16.30 М/с "Джимми Нейтрон"
08.30 М/с "Скала Фрэгглов"
09.00 "Шоу Бэнни Хилла"
10.20 "Такси"
11.00, 15.00 Т/с "Звездный крейсер Галактика - 3"
13.00 Киномания
17.30 Т/с "Эйр Америка"
19.30 Т/с "Говорящая с призраками"
21.30 **Х/ф "Ночной дозор"**
23.30 "Секс с Анфисой Чеховой"
00.05 **Х/ф "Одинокая мисс"**
01.45 **Х/ф "Писательские страсти"**
03.10 Киногод
03.30 "Скрытая жизнь"
04.00 "Судебные дела. Преступление и наказание"
05.30 Book

Телеклуб

19.00 Т/с "Пером и шпагой", 9 с.
20.00 Т/с "Опергруппа", Ф. 1. "Ордер на расправу", 3 с.
21.00 Т/с "Черный ворон", 46 с.
22.00 Т/с "Открытая книга", 4 с.
23.30 Т/с "Открытая книга", 5 с.
01.00 Т/с "Пером и шпагой", 10 с.
02.00 Т/с "Опергруппа", Ф. 1. "Ордер на расправу", 4 с.
03.00 Т/с "Черный ворон", 47 с.

СТС

05.00 Т/с "Долина динозавров"
05.30 М/с "Смешарики"
06.00 М/с "Новые приключения Скуби Ду"
06.30, 08.30, 15.00, 18.00 Т/с "Папины дочки"
07.00, 19.00 Т/с "Ранетки"
08.00, 22.50, 23.00 Т/с "6 кадров"
09.00, 20.00 Т/с "Маргоша"
10.00 Т/с "Моя прекрасная няня"
11.00, 16.30 "Галилео"
11.30 Т/с "Я лечу"
12.30 М/с "Клуб "Винкс" - школа волшебниц"
13.00 М/с "Росомаха и Люди Икс"
13.30 М/с "Анимагия"
14.00 М/с "Чокнутый"
14.30 Т/с "Все тип-топ, или Жизнь Зака и Коди"
16.00 "Хочу верить!"
17.30 Т/с "Даешь молодежь!"
21.00 **Х/ф "Багровые реки - 2. Ангелы Апокалипсиса"**
23.30 "Слава богу, ты пришел!"
01.00 Т/с "О.С. - одинокие сердца"
02.50 Т/с "Завтра наступит сегодня"

Hallmark

23.10 "Детективы под сукном"
00.00 "Разведка"
00.50 "Подстава"
02.30 "Пещерный житель"
04.10, 05.00, 10.20, 11.10 "Дочери Маклеода"
05.50 "Бумажный детектив: Таинственный уикенд"
07.20 "Читальня"
08.50 "Джейн Доу: Исчезновение"
12.00 "Прежде чем скажешь "Да"
13.30 "Джейн Доу: Неразрывные связи"
15.00, 18.20 "Зачарованные"
15.50, 19.10 "Джордан расследует"
16.40 "Дочь Даниэля"
20.00 "Домашние игры"
21.30 "Сплетница-I"
22.20 "Настоящие домохозяйки Нью-Йорка"

zone reality

07.00 Все тайны экстрасенсов
07.25, 12.20, 19.30, 11.55, 19.00 Отдел розыска без вести пропавших
07.50, 13.15 Полицейские будни
08.40, 14.05 Травма
09.30, 16.10, 20.50 Грязные материалы
09.55, 14.55 Чудеса, да и только
10.20, 17.25, 05.15 За гранью понимания
11.05, 18.10, 06.05 Чудесные истории о животных
12.45 Природоохранные силы
15.20, 20.00, 04.25 Кто мы и откуда?
16.35 Анатомия катастрофы
21.15, 01.05 Реанимация: о чем мы не знаем
22.05, 01.50, 22.30, 02.15 Спасатели
22.55, 02.40 Чуднее чудного
23.50, 03.40 Власть, привилегии и правосудие
00.35 За чертой

Discovery

07.00, 14.25, 22.25 Супервиллы: Кошки и собаки
07.30, 14.00, 22.00 Оденься к свадьбе: И снова невесты
08.00, 22.50 Коррекция веса: семейная клиника: Смертельная болезнь
09.00 Энтони Бурден: Без предварительных заказов: Шанхай
09.50 Пока тебя не было: Флорида: 35 Норт Авеню
10.40 Истории дизайна: Питерборо
11.30, 19.30, 19.55, 01.55, 02.25 Жить непросто людям маленького роста!
11.55 Жить непросто людям маленького роста! Новая поездка Зака
12.20 Джон, Кейт и восемь детей: День Кейт
12.45 Джон, Кейт и восемь детей: На юга
13.10 Няня по вызову: Семья Берк
14.50 Самые богатые люди в мире
15.40 Отремонтируй и продай: Кори
16.05 Отремонтируй и продай: Халли
16.30 Повар на дому: Аманда
17.00 Энтони Бурден: Без предварительных заказов: Гонконг
17.50 Пока тебя не было: Флорида: 53 Норт Авеню
18.40 Истории дизайна: Честерфильд
20.20 Джон, Кейт и восемь детей: Поездка на пляж
20.45 Джон, Кейт и восемь детей: Дикие лошади
21.10 Няня по вызову: Семья МакКарти
23.40 Отремонтируй и продай: Сэмми
00.05 Отремонтируй и продай: Нейл
00.30 Повар на дому: Грифф
01.00 Энтони Бурден: Без предварительных заказов: Французская Полинезия
02.50 Джон, Кейт и восемь детей: Праздник 4 июля
03.20 Джон, Кейт и восемь детей: Отличная фотка
03.45 Няня по вызову: Семья Виргас
04.40 Пока тебя не было: Флорида: 17 Норт улица
05.35 Отремонтируй и продай с Томми Уолшем: США: Виктор
06.05 Отремонтируй и продай с Томми Уолшем: США: Тай
06.30 Повар на дому: Ширлиза

NATIONAL GEOGRAPHIC

05.00, 12.00 Долгий путь на юг. От Ботсваны до Кейптауна
06.00, 13.00 Путеводитель по миру для гурманов. Сила объединения
06.30, 13.30 Реальность или фантастика? Чупакабра
07.00 11 сентября. Хроника террора. Час "Ч"
08.00 Охота на охотника. Нападение в джунглях
09.00, 14.00 Американские гонки. Первый успех Монтойи
10.00, 15.00 Взгляд изнутри. Иракская зона смерти
11.00 Жизнь среди китов
16.00 Морские котики Берега Скелетов
17.00 Охота на охотника. В пасти дракона
18.00 С точки зрения науки. Эпоха таяния ледников
19.00 Мега-слом. Исторический мост
20.00, 02.00 Путеводитель по миру для гурманов. Планета перца
20.30, 02.30 Реальность или фантастика? Лунатики - убийцы
21.00, 00.00, 03.00 Чудеса инженерии. Аэропорт
22.00, 01.00, 04.00 Суперсооружения. Глубоководное бурение
23.00 Потрясения Земли. Супервулкан

Discovery

05.00, 12.45 Пятая передача
05.25, 11.50 Американский чоппер
06.20 Вперед, в Дакар!
07.15, 17.00, 01.50 Разрушители легенд
08.10, 18.00, 03.10 Интересно обо всем
08.40, 18.30, 03.40 Как это работает
09.05, 16.00 Лаборатория взрывных идей
10.00, 00.00, 04.05 У Лудольфов на свалке
10.55, 23.00 Крутой тюнинг
13.15, 22.30, 02.45 Чудом спасшиеся - крутые съемки
13.40, 22.00 Молниеносные катастрофы
14.10 Крутые лесорубы
15.05 Майамские чернила
19.00, 00.55 Люди в касках
20.00 Гигантские стройки
21.00 Проект Земля

Discovery - science

07.00, 16.10 Супер-войны на свалке: Небесный снайпер
07.50, 12.50, 03.50 Вперед к Марсу
08.40, 13.40 Под Нью-Йорком
09.30, 03.00 Завтра и послезавтра
10.20, 15.20, 04.45 Требуется сборка
10.45, 15.45 Помешанные на трюках: Серфинг на вертолете
11.10 Машина-робот
12.00, 05.10 Эти экологичные машины
12.25, 05.40 За гранью
14.30, 00.30, 06.10 СУВ-революция
17.00 Миссия: невероятна!
17.50, 23.40 Небесные гиганты: Создание аэробуса А380
18.40, 22.00, 01.20 Электрический гараж: Пилот
19.30, 22.50, 02.10 Discovery: Проект Земля: Создавая будущее
20.20, 20.45 Как это работает
21.10 Разрушители легенд: Коричневая нота

Animal Planet

05.00, 05.30, 10.30 Разрушители стереотипов
06.00 Дневники охотника за крокодилами
07.00, 07.30, 10.00 Самые забавные животные планеты
08.00, 18.00, 21.00, 02.45 Полиция Филадельфии - отдел по защите животных
09.00, 03.40 Охотник за крокодилами
11.00 Семья гепардов
12.00 Территория животных
13.00, 13.30 Паспорт для любимца
14.00, 04.35 СОС дикой природы
14.30, 23.30 Спасение животных в Австралии
15.00, 22.00 Отдел защиты животных - Южная Африка
16.00, 20.00, 00.00 Собаки-полицейские
17.00, 01.50 Поместье сурикатов
17.30, 02.20 Обезьянья жизнь
19.00, 00.55 В пещеру льва
23.00 Ветеринары-стажеры

Охота и Рыбалка

05.00, 18.25 Дичеразведение
05.35 Вишневая косточка
06.10, 13.45 Охота без границ
07.00, 21.35 Клевое место
07.40, 22.05 Гордон в засаде
08.10, 16.05, 22.45 Охота в новом Свете
08.45, 23.10 О собаках
09.15, 23.45 Мастер-класс
09.40, 00.00 Байки
09.55, 11.50, 17.50, 20.40, 00.25, 02.30 Диалоги о рыбалке
10.30, 00.55 Планета рыбака
10.45, 01.20 Большая охота
11.20, 01.50 От нашего шефа
11.35, 02.05 Ружье
12.25, 03.00 Мир подводной охоты
12.40, 20.05, 03.15 Альманах странствий
13.15, 03.55 Ни пуха, ни пера
14.55, 04.30 Подводная охота
15.35 История охоты
16.40 Диалоги о рыбалке. Народный проект
16.55, 18.55 Большая рыбалка
17.35, 19.25 Снасти
19.50 Нож
21.10 Основной инстинкт

DRIVE

05.00, 14.10, 02.55 Автоособенности
05.35, 18.25 Mobil 1. Лучшие гонки мира
06.05 Форсаж
06.40, 09.45, 12.25, 13.35, 15.50, 16.30, 17.45, 20.40, 22.40, 01.05, 02.10 Пит-стоп
06.45 Обгоняя время
07.45, 09.50, 20.45, 22.45 Top Gear
08.55, 21.50 Рулевая тяга
11.00, 23.50 Контрольная поездка
11.50, 13.00, 15.55, 17.50, 00.40, 01.45, 04.35 Автомир
12.30, 01.10 Персона
13.40, 02.15 Встречное движение
14.45, 03.30 Автошкола
15.15, 04.00 Автомобильные истории
16.35 Байки от байкеров
17.05, 20.00 50 машин, которые стоит попробовать
17.20, 20.15 Автомедиа
18.55 Pro moto
19.30 Группа разбора

EXTREME

01.00 Fim World Supermoto 2008 - Соревнования по мотокроссу
02.00, 23.00 Король клетки - Программа о боевых искусствах
03.00 Quattro Int Events: Saas Fee Ride 09 - Чемпионат по фрирайду
03.30 Quattro Int Events: Pkra Chile 2009 - Соревнования по сноубордингу
04.00, 04.30, 13.00, 13.30, 19.00, 19.30 Drop In Tv - Маунтинбайк и даунхил
05.00, 05.30, 07.00, 07.30, 11.00, 11.30, 15.00, 15.30 I-Ex - Разные виды экстремального спорта
06.00 X Games 14 - Соревнования по BMX
08.00, 08.30, 12.00, 12.30, 16.00, 16.30, 20.00, 20.30 Breitling Airsports 2009 - Один из самых известных авиационных чемпионатов мира
09.00, 17.00, 00.00 Fim World Motocross Championships 2008 - Соревнования по мотокроссу
10.00, 14.00, 21.00 Quattro Int Events: London Ride 2009 - Турнир по фри-ски
10.30, 14.30, 21.30 Quattro Int Events: Fwt Russia (Sotchi) - Соревнования по фрирайду
18.00, 22.00 Brazil X Games - Соревнования по различным видам экстремального спорта: BMX, скейтбординг, мотогонки

Euro Sport

09.30 Мотоспорт по выходным
09.45, 13.00, 16.00 Велоспорт. Национальный тур. Тур Испании. Этап 15
11.00, 15.15 Футбол - Евроголы. Журнал
11.45 Снукер. Шанхай Мастерс в Китае (Шанхай). Финал
14.00 Легкая атлетика. Финал Гран-При ИААФ в Греции (Салоники). 2-й день
17.00, 01.15 Велоспорт. Национальный тур. Тур Испании. Этап 16
18.45 Футбол - Евроголы. Новости
18.55 Футбол. Чемпионат мира до 20 лет в Египте. Новости
19.15 Настольный теннис. Чемпионат Европы в Германии (Штутгарт)
20.00 Настольный теннис. Чемпионат Европы в Германии (Штутгарт). Команды/мужчины. 1/2 финала
22.30 Бокс. Поединок за титул Чемпиона мира по версии IBF в США. Легчайшая весовая категория. Джозеф Агбеко (Гана) - Вик Дарчинян (Армения)
00.00 Экстремальный спорт. Free Ride Spirit
00.15 Ралли. Раллийная серия IRC в Испании. Обзор
00.45 Автоспорт. Гонки на выносливость Ле-Ман. 1000 км (Сильверстоун, Великобритания)

Здоровье ТВ

05.00, 16.05, 02.30 Клинический гипноз
05.35, 16.45, 03.00 Портрет доктора
06.05, 17.15, 03.30 Я жду ребенка
06.40, 17.50, 04.00 Вкус к жизни
07.30, 11.35, 22.45 Наболевший вопрос
08.10, 18.40 Панацея
08.45 Школа разума
09.15 Будем здоровы
09.55, 20.30, 21.00 Нетрадиционная медицина
10.30, 21.40 Ребенок родился
11.00, 22.10 Как не потерять здоровье
12.25, 23.35 Сколько вам лет?
12.55, 00.05, 04.40 Энциклопедия заблуждений
13.10, 00.20 Скорая помощь
13.45, 01.00 Внимание, еда!
14.10 Разоблачение продуктов
14.50, 19.10, 01.25 Здоровье
15.35, 19.55, 02.00 Познай себя

НТВ Детский Мир

05.00, 09.00, 13.00 **Х/ф "Учитель пения"**
06.25, 10.25, 14.25 М/с М/ф "Светлячок". "Про козла", "Раз-горох, два-горох"
07.00, 11.00 **Х/ф М/ф "Рыбья упряжка". "Солдатский кафтан", "Четыре монеты", "Утенок, который не умел играть в футбол"**
08.00, 12.00 М/с М/ф "Магия". 26 с. "Пятачок", "Золоченые лбы", "Большая эстафета"
15.00 **Х/ф "Три талера", 1 с.**
15.55 М/с М/ф "Светлячок". "Край земли", "Остров ошибок", "Снегирь", "Волшебное лекарство"
17.00 **Х/ф М/ф "Гунан-Батор". "Сладкий родник", "Отважный Робин Гуд", "Медвежонок на дороге"**
18.00 М/с М/ф "Магия". 27 с. "Верное средство". "Шел трамвай десятый номер"

Jetix

07.00, 08.35, 14.40, 20.00, 23.20, 03.55 "Лентяево"
07.25, 07.45, 09.50, 13.50, 14.15, 16.45, 17.10, 22.00, 22.30, 01.55, 02.15, 05.10, 05.35 "Что с Энди?"
08.10, 12.00, 15.05, 15.30, 19.00, 00.10, 00.35, 03.05, 03.30 "Тоталли Спайс"
09.00, 13.25, 17.35, 20.50, 01.00 "Jimmy Cool"
09.25, 13.00, 18.00, 20.25, 22.55, 01.25, 06.25 "Кид VS Кэт"
10.15, 16.20, 02.40, 04.45 "Мир Квеста"
10.40, 11.05, 21.10, 21.35 "H2O - просто добавь воды"
11.30, 18.30 "Чародейки"
12.30, 19.30 "Игги Арбакл"
15.55, 04.20, 06.00 "Покемоны: Боевое измерение"
23.45 "Монстер Бастер Клаб"
06.50 "PUCCA"

МОЄ КІНО

Сергій Безруков не боїться містичних ролей

На рахунку 35-річного актора Сергія Безрукова така кількість "зіркових" ролей, якими не можуть похвалитися навіть ветерани кіно і сцени. Напевно, мало хто підозрює, що "крутий" персонаж серіалу "Бригада" серйозно ставиться до театральних прикмет. Тим дивніше виглядає згода актора знятися у новому фільмі "Майстер і Маргарита" за твором М.Булгакова.

— Чому ви погодилися грати у цьому фільмі? — поцікавився у Сергія Безрукова DailyShow.Ru.

— Така роль випадає раз у житті. Я граю Ієшуа — під ним у романі розуміється Ісус Христос. Його зіграти неможливо, тому що ми прості смертні, а він — Бог. Але я зіграв не Його, а уявлення про нього. У виборі ролей орієнтуюся на власну інтуїцію, а не на розум. Поки що інтуїція мене не підводила. Особисто для мене Ієшуа — це воїн Світла. Я впевнений, що працюю на благу ідею, головне — братися за роль із чистим серцем. До того же, я прийняв міри застороги. Перед зйомками постився. Дуже підтримувала дружина, молилася за мене.

— То ви релігійні чи забобонні?

— Я віруючий, як і багато акторів. Але коли граєш іншу людину, то ніби входиш у "тонкий" світ її підсвідомості. Тому, перш ніж братися за роль, як правило, звертаєшся до Бога. Звичайно, віра і забобони — різні поняття. Та для актора це схожі речі. Актор може через забобони шукати гвіздок на сцені, дивитися в зеркало, але в душі він віруюча людина. Я у церкву ходжу регулярно.

— Вам доводилося грати багато смертей, це вважається поганою прикметою...

— Загалом на сцені вмерти легко, а вижити важко. Актор — "раб рампи" і повинен робити все, що має бути за сценарієм. Є дії, за якими тягнеться шлейф легенд, міфів, байок. Але прикмети через забобони актори не обговорюють. Адже слова і думки мають здатність матеріалізуватися! До речі, перед виходом на сцену я завжди хрещуся. Мені допомагає.

МОЄ КІНО

"Маргоша" на дев'яносто відсотків стала жінкою

7 вересня в ефірі телеканалу "1+1" почалася прем'єра серіалу "Маргоша-2". В редакції "Чоловічого журналу" відбуваються істотні зміни. Хтось повертається на попередні посади, хтось залишає захоплені місця. А Марго очікують нові життєві повороти, адже вона так і не полишає надії повернутися у чоловіче тіло. У продовженні серіалу Марго стане набагато жіночнішою. Однак її таємницю взнає ще одна людина — і це стане найбільшим випробуванням для героїні Марії Барсенєвої. Також у фільмі з'являться нові сюжетні лінії. Зимовський підніметься на кар'єрній драбині, але не в "Чоловічому журналі". А навколо Наташі Єгорової закрутиться справжній мексиканський сюжет. Як зізналася головна героїня, їй дуже комфортно у ролі Марго.

УТ-1

06.00 "Доброго ранку, Україно!"
06.00 Ранкова молитва
06.05, 08.45 Православний календар
06.10, 07.00, 08.00, 15.00, 21.00 Новини
06.15, 08.10, 23.10 Спорт
06.20 Аграрна країна
06.25, 07.20, 08.15, 09.20, 12.10, 18.15, 19.50, 21.55, 23.15 Погода
06.30, 07.25, 08.20 Події очима майбутнього
06.40, 07.30, 08.25 567 - Поїхали!
07.10 Ера бізнесу
07.15 Спорт
08.50 М.Поплавський запрошує.
09.00 РАНОК з Першим
09.00, 18.55 Анонс передач
09.05, 12.00, 15.15, 19.30, 21.30 Діловий світ
09.25, 22.35 Прес-анонс
09.30, 05.00 Легко бути жінкою
10.30 Т/с "Стеж за мною", 9 с.
11.15, 00.10, 01.20, 02.30, 04.20 Служба розшуку дітей
11.25 Життя триває.
12.40, 18.25 Український вимір
13.05 "Попередження" з М. Вереснем
13.55 Книга.ua
14.50, 18.05 Ситуація
15.55 М/с "Мартін - воїн. Історія Редволла", 37 с.
16.25 Індиго
16.55 М/с "Один день - один прапор"
17.15 Т/с "Стеж за мною", 10 с.
19.00, 01.55 Точка зору
19.40, 21.40 Світ спорту
20.05, 01.25 Особливий погляд
20.35 Громадська варта
21.25 Всенародне обговорення конституції В.Ющенка
22.05 Далі буде.
22.45 Мегалот
22.50 Суперлото, Трійка, Кено
23.00, 00.00 Підсумки
23.20 Від першої особи
00.15 Інтерактивний проект "Острів скарбів"
02.40 Д/ф "Афон, священна гора"
03.40 Наша пісня
04.30 Життя триває..

УТ-2

06.10 "Служба розшуку дітей"
06.15, 02.35 Т/с "Циганське серце"
06.55, 07.35, 08.05 "Сніданок з 1+1"
07.00, 08.00, 09.00, 16.30, 19.30, 22.30, 02.10 ТСН
07.05 М/ф "Чіп та Дейл поспішають на допомогу"
09.05, 19.00 "ТСН. Варта"
09.45 Т/с "Атлантида"
11.05, 05.25 Т/с "Некраса по-американськи"
12.00 Т/с "Район Беверлі-Гіллз"
13.00 Т/с "Район Мелроуз"
14.00 Т/с "Усі жінки - відьми"
14.55 Т/с "Татусеві дочки"
15.30 Т/с "Не родись вродлива"
16.50 Т/с "Крем
17.55 "Смішніше за кроликів"
19.25 "Погода"
20.15 Т/с "Крем"
21.15 Т/с "Маргоша - 2"
23.00 "Проспорт"
23.05, 03.20 **Х/ф "План Б"**
01.10 "Документ"
04.55 "Американський шанс"

Інтер

06.10 "Перепустка до Європи із Самантою Браун-2"
07.00, 07.30, 08.00, 08.30, 09.00, 12.00, 18.00 Новини
07.10, 07.40, 08.10, 08.40 "Ранок з Інтером"
09.10 Т/с "Марш Турецького"
10.00 Т/с "Обручка".
11.00, 19.00 Т/с "Кармеліта. Циганська пристрасть"
12.10 "Знак якості". Вареники з вишнею
13.00 Т/с "Вокзал"
14.00 Т/с "Небо і земля"
15.00 Док. проект "В.Висоцький.Французький сон"
16.00 Ключовий момент
17.00 "Зрозуміти. Пробачити"
18.20, 03.30 "Судові справи"
20.00, 01.30 "Подробиці"
20.30 Т/с "Обручка"
21.30 Т/с "Коли розтанув сніг"
23.30 "Підводні пірати... або Чорна мітка рекера"
00.40 Т/с "У колі першому"
02.00 Телевізійна служба розшуку дітей
02.05 Т/с "Бережіть чоловіків
02.50 "Знак якості"
04.10 "Ключовий момент"
05.40 "Уроки тітоньки сови"

ICTV

05.55 Служба розшуку дітей
06.00, 02.45 Факти
06.15, 07.50 Ділові факти
06.25, 08.00, 09.00, 01.20, 03.15 Погода
06.30, 08.40 300 сек/год
06.35 Світанок. Дитяча програма
07.00, 11.10 Т/с "Леся+Рома"
07.45, 08.45 Факти. Ранок
07.55, 08.55, 12.55, 19.10, 01.10 Спорт
08.05 Про-Зікаве.ua
09.05, 16.25 Т/с "Свій-Чужий"
10.10 Т/с "Захист Красіна-2"
12.45 Факти. День
13.00 Т/с "Мисливці за старовиною"
14.00, 19.55 Т/с "Вулиці розбитих ліхтарів-6"
15.05, 21.00 Т/с "Мент у законі"
17.35, 22.00 Т/с "Агент національної безпеки"
18.45 Факти. Вечір
19.25, 00.05 Надзвичайні новини з Костянтином Стогнієм
23.05 Неймовірна колекція містера Ріплі
00.55 Факти. Підсумок дня
01.25 **Х/ф "Остання спроба". 2 серія**
03.20 Т/с "Місячне сяйво"
04.00 **Х/ф "Премія Дарвіна"**

П'ятий канал

06.00 Програма передач
06.01, 23.30, 04.30 "Час-Тайм"
06.15, 00.15, 03.10, 05.10 "Час спорту"
06.25, 10.20, 13.20, 15.20, 17.20, 18.25, 22.50, 00.25, 04.25 "Погода на курортах"
06.30 "Ранок на 5-му"
09.10, 22.40, 23.20, 05.20 "Бізнес-час"
09.20, 12.20, 14.20, 16.20, 17.50, 23.50, 03.20, 04.55 "Погода в Україні"
09.30, 13.30, 14.30 "5 елемент"
10.00, 11.00, 12.00, 13.00, 14.00, 15.00, 16.00, 17.00, 18.00, 20.00, 21.00, 23.00, 01.00, 04.00 "Час новин"
10.30, 11.30, 12.30 "Прес-конференції у прямому ефірі"
10.55, 03.25 "Огляд преси"
11.20, 15.30 "Зверни увагу з Тетяною Рамус"
16.30 "Арсенал"
17.30, 03.30 "Велика політика"
18.30, 02.20, 04.15 "Хроніка дня"
18.45, 04.45 "Київський час"
19.00, 22.30, 00.00, 03.00, 05.00 "Час новин" (рос.)
19.20 Інформаційний марафон "Час до виборів"
19.30, 01.15 "Новий час"
20.20, 21.45 "Час до виборів. Агітацію заборонено!"
20.30, 21.20, 01.40 "Час"
22.00, 02.30, 05.30 "Акцент"
00.30 "Автопілот-новини"
00.40 "Ресторанні новини"

СТБ

04.50 "ТелеШанс"
06.20 "Документальний детектив. Остання ніч перевертня"
06.50, 08.00, 18.00, 22.00 "Вікна новини"
07.00, 08.10 "Бізнес +"
07.05 Т/с "Вона написала вбивство"
08.15, 15.00 "Давай одружимося"
09.15 **Х/ф "Закляття Долини змій"**
12.00 "Фантастичні історії. Ті, що спізнилися на смерть"
13.00 "Битва екстрасенсів"
14.00 Чужі помилки "Брат"
16.00 "Моя правда. Лія Ахеджакова"
17.00 "Неймовірні історії кохання"
18.10, 22.20 Т/с "Доктор Хаус"
19.10 "Зіркове життя. "Брати та сестри зірок"
20.10 Чужі помилки "Сповідь смертниці"
21.30 "Кулагін і партнери"
23.20 "Моя правда. Надія Румянцева"
00.25 "Вікна Спорт"
00.50 **Х/ф "Рідня"**
02.20 **Х/ф "Виконання бажань"**

Новий канал

05.15 Т/с "Петя Неперевершений"
06.00, 12.05 Т/с "Віола Тараканова. У світі злочинних страстей"
06.50, 07.10, 07.35, 08.40 "Підйом"
06.55, 15.00 Т/с "Друзі"
07.30, 08.30, 19.20, 00.55 Погода
09.00 **Х/ф "Невірність"**
10.50, 19.25 Т/с "Кадети"
13.30, 19.00, 00.30 Репортер
13.35 М/с "Веселі мелодії"
13.45 М/с "Сильвестр і Твітті"
14.05 М/с "Поліцейська академія"
14.30, 15.50 Teen Time
14.35 Т/с "Крок за кроком"
15.55, 20.20 Т/с "Ранетки"
16.55, 21.15 Т/с "Татусеві дочки"
18.00, 22.20 Т/с "Щасливі разом"
19.15, 00.50 Спортрепортер
23.20 Т/с "Грань"
01.00 Служба розшуку дітей
01.05 **Х/ф "Мері та Рода"**
02.25, 04.25 Студія Зона ночі Культура
02.30 Українці Надія
03.25 Студія Зона ночі
03.30 Невідома Україна
04.30 Сходи до неба
04.50 Дерево під вікном
05.15 Зона ночі

ТЕТ

06.30 Дізнайся своє майбутнє
07.30, 19.30 "Дом-2"

08.30 Ранковий мультик
09.00, 00.00 "Дивись, хто прийшов!"
09.30, 18.30 "Звана вечеря"
10.30 "Поради зірок"
11.30, 23.00, 06.00 "Дивись!"
12.00 Т/с "Приватний детектив Магнум"
13.00, 21.00 "Давай одружимося"
14.00 М/с "Пухнастики та полохливці"
14.30 М/с "Нічні пригоди"
15.00 М/с "Невгамовні привиденята"
15.30 М/с "Підземні пригоди"
16.00 М/с "Лабораторія Декстера"
16.30 Т/с "Чи боїшся ти темряви?"
17.30 "Єралаш"
20.30 Вечірній мультик
22.00 Т/с "Універ, 3-4 с.
23.30 "Дом-2". Спецвипуск
00.30 "Дізнайся своє майбутнє"
01.30, 02.30, 03.30, 04.30, 05.30 "7 VJ"
02.00, 03.00, 04.00, 05.00 "Сьоме небо"

НТН

06.00, 02.40 "Особистий погляд"
06.30 "Переможний голос віруючого"
07.00 **Х/ф "Розпочати ліквідацію", 2 с.**
08.30 "Легальний дохід"
08.40, 11.00, 19.00, 21.30, 00.00, 02.15, 05.10 "Свідок"
09.00, 22.00 Т/с "CSI: Лас-Вегас"
10.00, 23.00 Т/с "Закон і порядок"
11.20 Т/с "Комісар Мегре"
12.20 Т/с "Інспектор Деррік"
13.35 **Х/ф "Гладіатор за наймом"**
15.20 **Х/ф "Приморський бульвар", 1 с.**
16.40 **Х/ф "Очікування полковника Шалигіна"**
18.25 "Правда життя". Дорослі іграшки
19.25 **Х/ф "Війна Логана"**
00.30 **Х/ф "Чорна діра"**
05.35 "Легенди бандитської Одеси"

Тоніс

06.00 Клуб 700
06.25, 17.00, 02.00, 03.40, 04.55 Твій Хіт
06.55 Як це робиться?
07.15, 18.30, 20.30, 23.05, 01.30, 02.30, 03.05, 04.25, 05.40 "TONIC info"
07.30, 08.45 Фітнес-А.Р.М.І.Я
07.45, 19.00 Хіт-парад дикої природи
09.00, 17.30, 02.45, 04.00, 05.20 Диваки
10.20, 15.00 Шоу Оксани Марченко
12.00 Служба розшуку дітей
12.05 Школа ремонту
12.55 Погляд у майбутнє
16.00 Чудернацькі світи
18.00 Кордони
18.40, 23.15 "Життя"
18.50, 20.40, 23.30, 01.40, 02.40, 03.15, 04.35, 05.55 Погода
20.10, 01.45, 03.20, 04.40 Сильні світу цього
20.45 Солодка казка
21.00 **Х/ф "Мрійник"**
23.50 **Х/ф "Грейсі"**

ТРК Україна

06.00 М/ф
06.30, 17.00, 19.00, 03.30 Події
06.40, 17.20, 19.20, 03.50 Спортивні події
06.45, 17.25, 19.25, 03.55 Погода
06.50, 17.30, 03.00 Критична точка
07.35 Срібний апельсин
08.10, 14.30 Т/с "Слід"
09.00, 04.00 Т/с "Безмовний свідок 2"
10.00, 20.20 Т/с "Глухар - 2"
11.00 Т/с "Моя прекрасна нянька"
12.00, 18.00 Т/с "Колись прийде кохання"
13.00 **Х/ф "Д'артаньян і три мушкетери" (закл. с.)**
16.00, 02.00 Федеральний суддя
19.30 Шустер Live
21.20 Т/с "Хранитель"
22.20 **Х/ф "Універсальний солдат 2: Повернення"**
00.00 **Х/ф "Новачок"**
05.00 Т/с "Темний інстинкт"

М-1

07.00, 08.40, 10.30, 11.30, 17.00, 18.40, 19.30, 21.00, 22.30, 00.00, 04.40 Хіти Non-Stop
08.30, 19.50 Булки
09.00, 20.00 CoolBaba.cc
10.00, 19.00 На раЕне
11.00, 18.10 Новіє Рускіє Горкі
14.00, 18.00 eMOneNews
14.15 web-парад
15.00 Чіпси-чікси-лавандос
17.30 Vasya Online
22.00 Козирний people
23.00, 04.00 Pj and Dj

Мегаспорт

06.30, 07.00, 07.30, 08.00, 17.40, 20.00, 22.40 Мегафон. Спортивні новини
06.40, 07.10, 07.40, 08.10 Спортивний календар
06.50, 07.20, 07.50 Спорт Shift
08.20 Бадьорий ранок
09.30 Пляжний волейбол. Світовий тур. Етап у Фінляндії. Чоловіки. Півфінал
10.30, 23.00 Професійний бокс
11.50 Бої без правил
13.10 Кінний спорт. Міжнародний турнір "DONBASS TOUR". Фінал
15.30 Пляжний волейбол. Світовий тур. Етап у Фінляндії. Жінки. Півфінал
16.40 Мегадрайв
17.55 Футбол. ЧС-2010. Кваліфікація. Швейцарія - Греція
20.20 Легка атлетика. Гран-прі IAAF. Гейтсхед, Велика Британія. Друга частина
00.00 Покер. Європейський покерний тур
01.00 Дзюдо. Чемпіонат світу. Роттердам, Нідерланди
03.00 Більярд. Пул. Mosconi Cup
03.50 Легка атлетика. Щотижневий огляд IAAF
04.15 KOTV News
04.40 Дартс. Чемпіонат світу
05.30 Стрибки у воду. Світова серія. Шеффілд, Велика Британія. Фінали

м. Тернопіль ТВ-4

10.0010.00
06.00 Т/с "Спадкоємиця"
06.45, 09.15, 10.45 Ранковий фітнес
07.00, 16.00, 19.00, 22.00, 00.30 Провінційні вісті
07.30, 18.50, 20.55, 21.30, 22.30, 01.00 Оголошення. Бюро знахідок
07.35 Межа правди
08.30 Переможний голос віруючого
09.00, 00.15 Час-Тайм
09.30, 16.10, 19.40 01.05 "PRO НАС".TV-4 - 18 років
11.00, 16.30 Дитяча година
12.00 4-й квартал
13.00 "Сім'я від А до Я"
13.30 Дитяча програма "Чарівний ключик"
14.00, 17.00 VI Пісенний фестиваль "Родина" ім.Н.Яремчука
15.30 Леді SP+
19.30 Дім книги
20.00 Наші вітання
21.00 "Музичні делікатеси"
22.35 Концерт О.Іванова
01.30 Карнавал з TV-4

SMILE TV

07.00, 07.35, 08.35, 16.00 Мультсалон
07.10, 08.10, 10.25, 11.15 "Сінема"
07.15, 08.15, 10.00, 13.00, 15.00, 17.00, 18.30, 20.30, 22.00, 23.30 Новини
09.00, 11.00, 13.55, 19.05 Український хіт
10.30 Арт-Терія
11.20, 21.00 "Велнес"
12.00 д/с "Загадки археології"
12.30 "За і проти"
13.25 "Життя-буття"
15.25 Д/с "Унікальна Україна"
17.25 Д/с "Феєрія мандрів"
17.50 "МНС інформує"
18.00 "Милосердя"
18.20 "Знай наших"
21.30 Д/с "Строката планета"
22.25 Смайл-хіти
00.00 До півночі далеко
01.00 Електростанція
02.00 Рок-н-рол до рання
05.00 Смайл чіл аут

м. Тернопіль ТТБ

07.55, 10.20, 11.20, 19.10, 20.20, 22.20, 23.00 Погода
10.00 "Портрети дикої природи"
10.25, 11.25, 20.25, 22.25 "На музичній хвилі"
10.30 "Консультує лікар"
11.00 М/ф
11.30 Д/ф "Мов зерна"
12.00, 19.15 "Тема пік"
12.05 "В об'єктиві ТТБ"
12.15 "Літопис. Видряпатися на попа"
12.30 Муз/ф "Запорожець за Дунаєм"
13.40 "Кредо. Символ віри. А. Хостікоєв"
14.10 Мультклейдоскоп
15.00, 19.00, 20.00, 22.00 "Вісті ТТБ"
15.10 "Всесвітня служба УТР"
17.00 Мовлення територіальних громад
19.20 "Пісня в дарунок"
19.30 "Актуальне інтерв'ю"
20.30 "Час країни"
21.00 "По суті"
21.30 "Вечірня казка"
21.50 "Спортивні меридіани"
22.30 "Велети духу і слави. Українська місія"
22.35 "Літопис. Український Соломон..."
22.50 "Пісні рідного краю"

ОРТ международное

05.00, 09.00, 04.00, 12.00, 15.00, 18.00 Новости
05.05 Телеканал "Доброе утро"
09.15 "Малахов+"
10.20, 20.00, 02.20 "Модный приговор"
11.30 "Контрольная закупка"
12.15, 21.30 Т/с "Я вернусь"
13.15 "Детективы"
13.55 Другие новости
14.20, 01.45 "Понять. Простить"
15.15, 04.05 Т/с "Принцесса цирка"
16.05, 03.10 "Давай поженимся!"
17.05 "Федеральный судья"
18.20 "Пусть говорят" с А. Малаховым
19.05 "След"
21.00 "Время"
22.40 "Владимир Меньшов. До и после "Оскара"
23.50 Ночные новости
00.05 **Х/ф "Гонка века"**

ОРТ 1 канал

07.00, 10.00, 06.00, 13.00, 16.00, 19.00 Новости
07.05, 10.15 "Доброе утро"
11.05 "Малахов+"
12.00, 21.00, 03.30 "Модный приговор"
13.15 "Контрольная закупка"
13.45, 05.10 Т/с "Жаркий лед". Закл
14.30, 02.30 "Детективы"
15.00 Другие новости
15.25, 03.05 "Понять. Простить"
16.15 "Фазенда"
16.35 Т/с "Принцесса цирка"
17.20 "Давай поженимся!"
18.10, 04.25 "Федеральный судья"
19.30 "Пусть говорят"
20.15 "След"
22.00 "Время"
22.30, 06.05 Т/с "Я вернусь"
23.30 "Владимир Меньшов. До и после "Оскара"
00.25 Ночные новости
00.40 **Х/ф "И вся любовь"**

РТР

04.00 "Доброе утро, Россия!"
07.50, 02.25 "Шерлок Холмс и доктор Ватсон. Рождение легенды"
08.45 Т/с "Гонка за счастьем"
09.45, 13.20 Местное время. Вести-Москва
10.00, 13.00, 16.00, 19.00 Вести
10.30 М/ф "Грибок-теремок"
10.40 "Отчаянные домохозяйки"
12.40, 16.50 Вести. Дежурная часть
13.40 Т/с "Улицы разбитых фонарей"
14.35 "Суд идет"
15.30 "Кулагин и партнеры"
16.25 Местное время. Вести-Московская область
17.00 Т/с "Однажды будет любовь"
18.00 Т/с "Кармелита. Цыганская страсть"
19.30 Местное время. Вести
19.50 "Спокойной ночи, малыши!"
20.00 Т/с "Пелагия и белый бульдог"
21.50 "Угадать судьбу. Евгений Петросян"
22.50 "Вести+"
23.10 **Х/ф "Где находится нофелет?"**
00.50 Т/с "Совесть"
03.25 "Городок". Дайджест

РТР планета

05.00 "Доброе утро, Россия!"
08.50, 00.30 "Шерлок Холмс и доктор Ватсон. Рождение легенды"
09.45, 16.25 Вести-Москва
10.00, 13.00, 16.00, 19.00 Вести
10.30 "Отчаянные домохозяйки"
12.05, 22.10 Т/с "Колдовская любовь"
13.20, 16.40, 02.30 Вести-спорт
13.30, 19.45 Т/с "Доярка из Хацапетовки. Вызов судьбе"
15.05, 01.20 "Суд идет"
16.50, 02.05 "Городок". Дайджест
17.15, 02.40 Т/с "Кармелита. Цыганская страсть"
18.05, 03.25 Т/с "Однажды будет любовь"
21.25, 04.10 "Угадать судьбу. Е.Петросян"
23.05 "Вести+"
23.20 **Х/ф "Государственная граница". Ф 4 "Красный песок", 1 с.**

НТВ

05.00 "Сегодня утром"
07.45 Просто вкусно
08.00 Дачный ответ
09.00, 12.00, 15.00, 18.00 Сегодня
09.25 "Средний класс"
10.20, 02.50 Особо опасен!
11.00 Суд присяжных
12.30 Т/с "Возвращение Мухтара"
14.30, 17.30 Обзор. Чрезвычайное происшествие
15.30 Т/с "Улицы разбитых фонарей"
18.30 Т/с "Глухарь. Продолжение"
20.30 Т/с "Платина-2"
21.30 Футбол. Лига чемпионов. "Динамо" (Украина) - "Рубин" (Россия)
23.40 Авиаторы
00.20 Лига чемпионов УЕФА. Обзор
00.35 Борьба за собственность
01.05 **Х/ф "Аферисты"**
03.20 - 05.00 **Х/ф "Африканское сафари"**

НТВ мир

05.00, 09.00, 12.00, 15.00, 18.00 Сегодня
05.10 Сегодня утром
07.45 Просто вкусно
08.00 Вокруг света
08.15 "Очная ставка"
09.25 Особо опасен!
10.00 Дачный ответ
11.00 Средний класс
12.40 Т/с "Морские дьяволы-3". 6 с. "Операция "Данаец"
13.35 Т/с "Псевдоним "Албанец"-2", 6 с.
14.30, 18.35, 01.40 Обзор. Чрезвычайное происшествие
15.30, 00.50 Т/с "Хозяйка судьбы", 134 с.
16.25 Т/с "Графиня де Монсоро", 25 с.
17.30 "Документальный детектив". "Покушение". Дело 2004 года"
19.10 Час суда. Дела семейные
20.00 И снова здравствуйте!
20.55 Т/с "Псевдоним "Албанец"-2", 7 с.
21.55 Чрезвычайное происшествие. Расследование. "Платить не буду"
22.15 Т/с "Морские дьяволы-3". 7 с. "Черный ящик"
23.15 Т/с "30 случаев майора Земана". 29 с. "Мимикрия". Ч. 1
00.00 Т/с "Хорошие парни". 7 с. "Око за око"

НТВ Наше кино

05.00 "Дожить до рассвета"
06.25 "Опыт бреда любовного очарования"
08.20 "Интриган"
09.50 "Шпионские страсти"
10.15 "Тень"
12.00 "Бандитский Петербург", 8 с.
13.00, 21.00 "Отражение в зеркале"
14.25, 22.25 "Ее имя - весна"
15.50, 23.50 "Хористка"
16.15, 00.15 "Разные судьбы"
18.15, 02.15 "Все решает мгновение"
20.00, 04.00 "Бандитский Петербург", 9 с.

RTVI

06.00, 18.05 "Особое мнение", "Экономические новости"
07.00 М/ф
08.00 "Вечерние новости из Америки"
09.00 Т/с "Забирая жизни", 89 с.
10.00 Т/с "Аэропорт. Надежда", 27 с.
11.00 "Германия за неделю"
12.00 "Народ против"
13.00 **Х/ф "Медовый месяц"**
15.00, 02.00 Т/с "Забирая жизни", 90 с.
16.00, 18.00, 19.00, 20.00 "Анонс"
16.05, 01.00 "Особое мнение"
16.45, 01.40 "Музыка на канале"
17.00, 05.00 Т/с "Шторм", 42 с.
19.05 "Клинч"
20.05, 04.00 "Лукавая цифра"
21.00, 03.00 Т/с "Аэропорт. Побег", 28 с.
22.00 "Сейчас в мире"
23.00 **Х/ф "Замри, умри, воскресни!"**

REN-TV

05.00 Т/с "Агентство-2"
05.35, 10.00 "Час суда"
06.35, 12.00 "Званый ужин"
07.30, 20.00 Т/с "Солдаты-10"
08.30, 11.30, 15.30, 18.30 "24" Информационная программа
09.00, 17.00, 22.00 "В час пик"
11.00 Д/ф "Три лица Каталонии"
13.00 **Х/ф "Пятеро детей и чудище"**
15.00, 01.10 "Пять историй": "Брачные страсти"
16.00, 19.00 Т/с "NEXT 2"
18.00 "Выжить в мегаполисе"
21.00 "Детективные истории": "Тайны криминального эксперта"
22.30 "24" Итоговый выпуск
23.00 "Актуальное чтиво"
23.15 **Х/ф "Джиперс-Криперс 2"**
02.00 "Тайны вашей судьбы. Эзо ТВ"
04.00 Д/ф "Япония: божества вод и гор"
04.25 Ночной музыкальный канал

TVCI

07.15 "Настроение"
09.25, 16.50 "Энциклопедия". Христиан Гюйгенс
09.35, 18.30, 03.05 Т/с "Герой нашего

времени”
10.20, 19.15 М/ф “Кит и кот”
10.30, 13.30, 16.30, 19.30 События
10.45, 23.15 **Х/ф “Таежная повесть”**
12.15, 03.50 Реальные истории
12.45, 20.05 Т/с “Родные люди”
13.45 “Народ хочет знать”
14.35 “Репортер” с Михаилом Дегтярем
14.55, 06.15 Т/с “Управа”
15.50 “Сто вопросов взрослому”
16.55, 02.10 Т/с “Полицейский участок”
17.45 “В Большом городе. Вслед за каплей воды”
20.50 Лицом к городу
21.45, 04.15 Т/с “Танкер “Танго”
22.35, 05.35 “Линия защиты”
01.00 События. 25-й час
01.30 “Дело принципа”. Цена диплома
05.10 “Pop Corn-TV”

ТНТ

05.00 “Необъяснимо, но факт” - “Новые энергии”
06.00, 12.00, 18.00 “Такси”
06.35 М/с “Крутые бобры”, 22 с.
07.00 М/с “Приключения Джимми Нейтрона, мальчика-гения”, 44 с.
07.30 “Ребенок-робот-2”
08.30, 23.15 “Убойной ночи”
09.00, 13.00, 04.30 “Саша + Маша”
09.30, 12.30, 17.00, 18.30, 19.00 “Счастливы вместе”
10.00 М/с “Эй, Арнольд”, 4 с.
10.30 М/с “Как говорит Джинджер”, 15 с.
11.00 М/с “Так и волшебная сила Жужу”, 3 с.
11.30 М/с “Губка Боб Квадратные штаны”, 93 с.
13.30 “Дом-2. Live”
15.15 **Х/ф “Правда и ничего кроме...”**
17.30 “Универ” Ситком, 118 с.
19.30 “Универ” Ситком, 119 с.
20.00 “Дом 2. Город любви”
21.00 **Х/ф “Любовь на острове”**
22.45 “Дом-2. После заката” Реалити-шоу. Спецвключение
23.50 “Интуиция”
00.50 “Дом-2. Про любовь”
01.45 “Необъяснимо, но факт” - “Мертвые души”
02.40, 03.35 “Запретная Зона”
05.00 Окончание программы

МУЗ-ТВ

04.00, 06.30, 08.45, 13.15, 00.15, 02.00 “МузТВ хит”
05.30, 09.30, 01.00 “Наше”
08.00, 13.00, 17.15, 23.30 PRO-Новости
08.15 “Учительсткая”
10.00, 17.30 “На волне Успеха”
10.30, 20.30 “Звезды зажигают”
11.30, 22.00 “Мафия”
12.30, 21.30 “Жена напрокат”
14.00, 20.00 Ранетки LIVE
14.30 “FAQ”
15.00, 23.45 “CINEMA GAME”
15.30 “Smesh.no”
15.45 “Сбыча мечт”
18.00 “ZOOM”
18.30 “Вкус любви”
19.30 “10 самых...”
23.00 “100 лучших шоу всех времен”
01.30 Love hit

OTV

00.00 OTV-ЧАТ
02.00, 02.50, 04.50, 05.15, 05.50, 06.40, 07.50, 08.15, 09.40, 10.15, 10.50, 11.40, 12.50, 13.15, 14.50, 16.15, 16.50, 19.15, 19.50, 21.20, 22.15, 22.50, 23.20 Interactive
02.45, 04.45, 05.45, 07.45, 10.45, 12.45, 14.45, 16.45, 19.45, 22.45 Національний хіт-парад
05.00, 08.00, 10.00, 13.00, 16.00, 19.00, 22.00 O-TV Every Day
06.00 Мультисвіт
09.00 Hit Girls
11.00 Кліпоманія
21.00 Калейдоскоп мандрів
23.00 Free Time

К-1

07.00, 21.30, 03.20 “Один день”
07.40, 17.00 “Сміх без правил”
08.40, 16.00 “Далекі родичі”
09.00, 14.00 Т/с “Зоряна брама”
11.00, 18.10 Т/с “Віола Тараканова”
12.00, 19.25 Т/с “Солдати”
16.40, 02.30 Т/с “Кохання на районі”
19.10 “Один день. Новини”
22.00 **Х/ф “Завтра не помре ніколи”**
00.30, 05.50 Т/с “Місія ясновидіння”
01.40, 05.40 “Один день. Спорт”
01.50 Д/п “Дівчата Бонда”
03.00 “Екіпаж”
03.50 “Нічне життя”
05.00 “Телеформат”
06.30 AutoEVO

РЕТРО

08.00, 20.00 Эта неделя в истории
08.26, 20.26, 02.06 Д/ф “Мое путешествие в Италию”
09.44 **Х/ф “Человек на коленях”**
11.55 Интересное кино
13.13 Токарь
14.00 С Новым годом
16.13 Голубой огонек
17.41 **Х/ф “О любви”**
19.14 Д/ф “Сто тысяч Я”
21.55 **Х/ф “Маменькины сынки”**
00.04 **Х/ф “Не самый удачный день”**
02.00 Портреты
03.42 **Х/ф “Альфредо, Альфредо”**
05.55 **Х/ф “Пари”**
06.22 **Х/ф “Бабочка”**
07.00 Д/ф “Вороне где-то Бог”
07.20 Д/ф “День переезда”

Enter-фільм

06.05 “Мультконцерт”
06.30, 02.20 **Х/ф “Девушка с характером”**
08.15, 15.05, 21.05 “Киноляпы”
08.35 **Х/ф “Мятежный “Орион”**
10.55, 17.55, 23.30 “Голливуд: аллея славы”
11.50, 17.35, 00.10 “SMS-голосование”
12.20, 14.40 “Витрина-ТВ”
13.05 **Х/ф “Петля”, 3 с.**
15.45 **Х/ф “На вес золота”**
18.30 **Х/ф “Выгодный контракт”. 1, 2 с.**
21.30 **Х/ф “Чужая слава”.**
00.40 **Х/ф “Экстремальное свидание”.**
03.40 **Х/ф “Пять невест”**

КІНО

06.00, 04.45 Т/с “Бухта Доусона - 6”
07.00, 16.00 М/с “Котопес - 3”
07.30, 17.00 М/с “Эй, Арнольд”
08.00, 16.30 М/с “Джимми Нейтрон”
08.30 М/с “Скала Фрэгглов”
09.00 “Шоу Бэнни Хилла”
10.20 “Такси”
11.00, 15.00 Т/с “Звездный крейсер Галактика - 3”
13.00 Киномания
17.30 Т/с “Эйр Америка”
19.30 Т/с “Говорящая с призраками”
21.30 **Х/ф “Тельма и Луиза”**
00.10 “Секс с Анфисой Чеховой”
00.45 **Х/ф “Опасный грех любви”**
02.15 **Х/ф “Ночной дозор”**
03.50 Киногод
04.00 “Судебные дела. Преступление и наказание”
05.30 Book

Телеклуб

19.00 Т/с “Пером и шпагой”, 10 с.
20.00 Т/с “Опергруппа”, Ф. 1. “Ордер на расправу”, 4 с.
21.00 Т/с “Черный ворон”, 47 с.
22.00 Т/с “Открытая книга”, 5 с.
23.30 Т/с “Открытая книга-2”, 1 с.
01.00 Т/с “Пером и шпагой”, 11 с.
02.00 Т/с “Опергруппа”, Ф. 2. “Уловка авторитета”, 1 с.
03.00 Т/с “Черный ворон”, 48 с.

СТС

05.00 Д/с “Не умирай молодым”
05.55 М/с “Смешарики”
06.00 М/с “Новые приключения Скуби Ду”
06.30, 08.30, 15.00, 18.00 Т/с “Папины дочки”
07.00, 19.00 Т/с “Ранетки”
08.00, 22.50, 23.00 Т/с “6 кадров”
09.00, 20.00 Т/с “Маргоша”
10.00 Т/с “Моя прекрасная няня”
11.00, 16.30 “Галилео”
11.30 Т/с “Я лечу”
12.30 М/с “Клуб “Винкс” - школа волшебниц”
13.00 М/с “Росомаха и Люди Икс”
13.30 М/с “Анимагия”
14.00 М/с “Чокнутый”
14.30 Т/с “Все тип-топ, или Жизнь Зака и Коди”
16.00 “Хочу верить!”
17.30 Т/с “Даешь молодежь!”
21.00 **Х/ф “Бегущий человек”**
23.30 “Слава богу, ты пришел!”
00.45 Т/с “О.С. - одинокие сердца”
02.30 Т/с “Завтра наступит сегодня”
04.10 “Музыка на СТС”

Hallmark

23.10 “Детективы под сукном”
00.00 “Разведка”
00.50 “Заплыв в жизнь”
02.30 “Сатира Нэшнал Лампун: Атака ножевых коньков”
04.10, 05.00, 10.20, 11.10 “Дочери Маклеода”
05.50 “Черная Борода”
07.20 “Добрая волшебница”
08.50 “Джейн Доу: Неразрывные связи”
11.55 “Спрятать Викторию”
13.40 “Джейн Доу: Свидетель”
15.00, 18.20 “Зачарованные”
15.50, 19.10 “Джордан расследует”
16.40 “Зал ожидания”
20.00 “Пещерный житель”
21.40 “За гранью”

zone reality

07.00, 11.55, 19.00, 07.25, 12.20, 19.30 Отдел розыска без вести пропавших
07.50, 13.15 Полицейские будни
08.40, 14.05 Травма
09.30, 16.10, 20.50 Грязные материалы
09.55, 14.55 Чудеса, да и только
10.20, 17.25, 05.15 За гранью понимания
11.05, 18.10, 06.05 Чудесные истории о животных
12.45 Природоохранные силы
15.20, 20.00, 04.25 Кто мы и откуда?
16.35 Анатомия катастрофы
21.15, 01.05 Реанимация: о чем мы не знаем
22.05, 01.50, 22.30, 02.15 Криминалисты
22.55, 02.40 Чуднее чудного
23.50, 03.40 Власть, привилегии и правосудие
00.35 За чертой

Discovery

07.00, 14.25, 22.25 Супервиллы: Жизнь - это пляж
07.30, 14.00, 22.00 Оденься к свадьбе: Лучшие друзья невесты
08.00, 22.50 Коррекция веса: семейная клиника: Дела семейные
09.00 Энтони Бурден: Без предварительных заказов: Гонконг
09.50 Пока тебя не было: Флорида: 53 Норт Авеню
10.40 Истории дизайна: Честерфильд
11.30, 11.55, 19.30, 19.55, 01.55, 02.25 Жить непросто людям маленького роста!
12.20 Джон, Кейт и восемь детей: Поездка на пляж
12.45 Джон, Кейт и восемь детей: Дикие лошади
13.10 Няня по вызову: Семья МакКарти
14.50 Самые богатые люди Европы: Давайте я вас развлеку
15.40 Отремонтируй и продай: Сэмми
16.05 Отремонтируй и продай: Нейл
16.30 Повар на дому: Грифф
17.00 Энтони Бурден: Без предварительных заказов: Французская Полинезия
17.50 Пока тебя не было: Флорида: 17 Норт улица
18.40 Истории дизайна: Сассекс
20.20 Джон, Кейт и восемь детей: Праздник 4 июля
20.45 Джон, Кейт и восемь детей: Отличная фотка
21.10 Няня по вызову: Семья Виргас
23.40 Отремонтируй и продай: Бренди и Мэтт
00.05 Отремонтируй и продай: Грег
00.30 Повар на дому: Ширлиза
01.00 Энтони Бурден: Без предварительных заказов: Кливленд
02.50 Джон, Кейт и восемь детей: Смотри и слушай!
03.20 Джон, Кейт и восемь детей: Во дворе с палаткой
03.45 Няня по вызову: Семья Джил
04.40 Пока тебя не было: Майями: 150 NW улица
05.35 Отремонтируй и продай с Томми Уолшем: США: Брайан и Дженетт
06.05 Отремонтируй и продай с Томми Уолшем: США: Лаура
06.30 Повар на дому: Майк-серфер

NATIONAL GEOGRAPHIC

05.00, 12.00 Мега-слом. Исторический мост
06.00, 13.00 Путеводитель по миру для гурманов. Планета перца
06.30, 13.30 Реальность или фантастика? Лунатики - убийцы
07.00 11 сентября. Хроника террора. Конец игры
08.00 Охота на охотника. В пасти дракона
09.00, 14.00 Чудеса инженерии. Аэропорт
10.00, 15.00 Суперсооружения. Глубоководное бурение
11.00 Жизнь среди больших кошек
16.00 Сила игры
17.00 Охота на охотника. Незваный гость в лесу
18.00 С точки зрения науки. Земля под водой
19.00 Суперсооружения древности. Собор Св. Павла
20.00, 02.00 Путеводитель по миру для гурманов. Что едят в Монреале
20.30, 02.30 Реальность или фантастика? Стигматы
21.00, 00.00, 03.00 Сражение “Худа” и “Бисмарка”. Ч. 1
22.00, 01.00, 04.00 Война генералов. Курск
23.00 Апокалиптический вулкан

Discovery

05.00, 12.45 Пятая передача
05.25, 11.50 Американский чоппер
06.20 Вперед, в Дакар!
07.15, 17.00, 01.50 Разрушители легенд
08.10, 18.00, 03.10 Интересно обо всем
08.40, 18.30, 03.40 Как это работает
09.05, 16.00 Лаборатория взрывных идей
10.00, 00.00, 04.05 У Лудольфов на свалке
10.55, 23.00 Крутой тюнинг
13.15, 22.30, 02.45 Чудом спасшиеся - крутые съемки
13.40, 22.00 Молниеносные катастрофы
14.10 Люди в касках
15.05 Майамские чернила
19.00, 00.55 Американские лесорубы
20.00 В борьбе со стихией
21.00 Ярость!

Discovery - science

07.00, 16.10 Необыкновенные гонки: Перевернутая машина
07.50, 12.50, 03.50 Вперед к Марсу
08.40, 13.40 Электрический гараж: Пилот
09.30, 03.00 Завтра и послезавтра
10.20, 15.20, 04.45 Требуется сборка
10.45, 15.45 Помешанные на трюках: Мотопрыжок
11.10 СУВ-революция
12.00, 05.10 Эти экологичные машины
12.25, 05.40 За гранью
14.30, 00.30, 06.10 Как все это устроено? Аэропорт
17.00 Миссия: невероятна!
17.50, 23.40 Небесные гиганты: Создание аэробуса А380
18.40, 22.00 Как это работает: Форма профессиональных хоккеистов/Детская обувь цвета бронзы/Бегущие дорожки
19.05, 22.25 Как это работает: Мотоциклы/Керамические трубы/Барабанные палочки/Свистки
19.30, 22.50, 02.10 Дела инженерные
20.20, 20.45 Как это работает
21.10 Разрушители легенд: Бетономешалка
01.20 Загрузка: подлинная история интернета: Битва браузеров

Animal Planet

05.00, 05.30, 10.30 Разрушители стереотипов
06.00 Дневники охотника за крокодилами
07.00, 07.30, 10.00 Самые забавные животные планеты
08.00, 18.00, 21.00, 02.45 Полиция Филадельфии - отдел по защите животных
09.00, 03.40 Охотник за крокодилами
11.00 В пещеру льва
12.00, 16.00 Территория животных
13.00, 13.30 Ветеринар на марше
14.00, 04.35 СОС дикой природы
14.30, 23.30 Спасение животных в Австралии
15.00, 22.00 Отдел защиты животных - Южная Африка
17.00, 01.50 Поместье сурикатов
17.30, 02.20 Обезьянья жизнь
19.00, 00.55 Бычьи акулы с Найджелом Марвеном
20.00, 00.00 Китовые войны
23.00 Ветеринары-стажеры

Охота и Рыбалка

05.00 Большая охота
05.35 От нашего шефа
05.50 Ружье
06.05, 17.40 О собаках
06.40, 12.50, 18.35, 20.10, 21.00, 03.10 Диалоги о рыбалке
07.10, 21.35 Мир подводной охоты
07.35, 21.50 Альманах странствий
08.05, 22.25 Ни пуха, ни пера
08.40, 14.50, 22.55 Охота без границ
09.40, 19.40, 00.00 Подводная охота
10.10, 00.40 История охоты
10.50, 17.05, 01.10, 04.35 Охота в новом Свете
11.15, 01.45 Диалоги о рыбалке. Народный проект
11.40, 02.00 Большая рыбалка
12.10, 02.30 Снасти
12.35, 02.55 Нож
13.20, 03.45 Основной инстинкт
13.45, 04.00 Дичеразведение
14.15 Вишневая косточка
15.55 Клевое место
16.35 Гордон в засаде
18.10, 19.00 Мастер-класс
19.15 Байки
20.45 Планета рыбака

DRIVE

05.00 Pro moto
05.35 Группа разбора
06.05, 18.45 50 машин, которые стоит попробовать
06.30 Автомедиа
06.45, 08.30, 11.35, 14.05, 15.10, 17.35, 18.05, 20.05, 20.45, 00.20, 02.45, 03.55 Пит-стоп
06.50, 15.55, 20.10 Автоособенности
07.20, 20.50 Mobil 1. Лучшие гонки мира
07.55 Форсаж
08.35, 21.25 Обгоняя время
09.35, 11.40, 22.25, 00.25 Top Gear
10.45, 23.30 Рулевая тяга
12.50, 01.30 Контрольная поездка
13.40, 14.45, 17.40, 02.10, 03.20 Автомир
14.10, 02.50 Персона
15.15, 04.00 Встречное движение
16.30 Автошкола
17.00, 19.40, 04.35 Автомобильные истории
18.10 Байки от байкеров
19.00 Мотодрайв

EXTREME

01.00 Brazil X Games - Соревнования по различным видам экстремального спорта: BMX, скейтбординг, мотогонки
02.00, 23.00 Король клетки - Программа о боевых искусствах
03.00 Quattro Int Events: London Ride 2009 - Турнир по фри-ски
03.30 Quattro Int Events: Fwt Russia (Sotchi) - Соревнования по фрирайду
04.00, 04.30, 13.00, 13.30, 19.00, 19.30 Drop In Tv - Маунтинбайк и даунхил
05.00, 05.30, 07.00, 07.30, 11.00, 11.30, 15.00, 15.30 I-Ex - Разные виды экстремального спорта
06.00, 09.00, 17.00, 00.00 Fim World Motocross Championships 2008 - Соревнования по мотокроссу
08.00, 12.00, 16.00, 20.00 Rebel Events 2009, эп. 1 - Программа про экстремальные виды спорта
08.30, 12.30, 16.30, 20.30 Rebel Events 2009, специальный эпизод - Программа про экстремальные виды спорта
10.00, 14.00, 21.00 Quattro Int Events: Verbier Ride 2009 - Соревнования по экстремальным лыжам
10.30, 14.30, 21.30 Quattro Int Events: Swatch Profile Bmx/Crans Montana Freeski - Соревнования по различным видам экстремального спорта
18.00, 22.00 Lg Action Sports World Championships 2008 - Соревнования по скейтборду

Euro Sport

09.30 Экстремальный спорт. Free Ride Spirit
09.45 Триатлон. Международные соревнования Ironman в Монако
10.15, 13.00, 16.00 Велоспорт. Национальный тур. Тур Испании. Этап 16
11.00 Маунтинбайк. Чемпионат мира в Австралии (Канберра)
12.00 Настольный теннис. Чемпионат Европы в Германии (Штутгарт). Команды/мужчины. 1/2 финала
14.00 Снукер. Шанхай Мастерс в Китае (Шанхай). Финал
17.00 Велоспорт. Национальный тур. Тур Испании. Этап 17
18.45 Футбол - Евроголы. Новости
18.55 “Олимпийские игры”. Журнал
19.45, 00.25 Избранное по средам
19.55 Избранное по средам. Гость недели
20.05 Конный спорт. Международный турнир в Великобритании (Бергли)
21.35 Новости конного спорта
21.40 Гольф. Тур PGA. Чемпионат BMW. Обзор
22.40 Гольф. Евротур. Чемпионат Mercedes
23.10 Гольф-клуб
23.15 Парусный спорт. Medcup (Портиман, Португалия)
23.45 Парусный спорт. Регата Rolex Fastnet
00.15 Яхт-клуб
00.45 Настольный теннис. Чемпионат Европы в Германии (Штутгарт). Команды. Мужчины/Женщины. Финал

Здоровье ТВ

05.00, 16.50 Здоровье
05.45, 17.35, 02.40 Познай себя
06.15, 11.50, 22.35 Нетрадиционная медицина
06.50, 18.05, 03.10 Клинический гипноз
07.25, 18.40, 03.40 Портрет доктора
07.55, 04.10 Я жду ребенка
08.35 Вкус к жизни
09.25, 13.35, 00.10 Наболевший вопрос
10.05, 20.50 Панацея
10.45, 21.20 Школа разума
11.15, 21.55 Будем здоровы
12.30, 23.05 Ребенок родился
13.00, 23.40 Как не потерять здоровье
14.25, 01.00 Сколько вам лет?
14.55, 01.30, 04.40 Энциклопедия заблуждений
15.10, 19.10, 01.45 Скорая помощь
15.50, 19.45, 02.15 Внимание, еда!
16.15, 20.10 Разоблачение продуктов

НТВ Детский Мир

05.00, 09.00, 13.00 **Х/ф “Три талера”, 1 с.**
05.55, 09.55, 13.55 М/с М/ф “Светлячок”. “Край земли”, “Остров ошибок”, “Снегирь”, “Волшебное лекарство”
07.00, 11.00 **Х/ф М/ф “Гунан-Батор”. “Сладкий родник”, “Отважный Робин Гуд”, “Медвежонок на дороге”**
08.00, 12.00 М/с М/ф “Магия”. 27 с. “Верное средство”, “Шел трамвай десятый номер.”. “Жирафа и очки”
15.00 **Х/ф “Три талера”, 2 с.**
15.55 М/с М/ф “Светлячок”. “Веселая карусель”, “Незнайка учится”, “Странная птица”, “Тимошкина елка”
17.00 **Х/ф М/ф “Дочь солнца”. “Веселая карусель”, “Почта”, “Жили-были дед и баба”**
18.00 М/с М/ф “Магия”. 28 с. “Гномы и горный король”. “Легенда о старом маяке”

Jetix

07.00, 08.35, 14.40, 20.00, 23.20, 03.55 “Лентяево”
07.25, 07.45, 09.50, 13.50, 14.15, 16.45, 17.10, 22.00, 22.30, 01.55, 02.15, 05.10, 05.35 “Что с Энди?”
08.10, 12.00, 15.05, 15.30, 19.00, 00.10, 00.35, 03.05, 03.30 “Тоталли Спайс”
09.00, 13.25, 17.35, 20.50, 01.00 “Jimmy Cool”
09.25, 13.00, 18.00, 20.25, 22.55, 01.25, 06.25 “Кид VS Кэт”
10.15, 16.20, 02.40, 04.45 “Мир Квеста”
10.40, 11.05, 21.10, 21.35 “H2O - просто добавь воды”
11.30, 18.30 “Чародейки”
12.30, 19.30 “Игги Арбакл”
15.55, 04.20, 06.00 “Покемоны: Боевое измерение”
23.45 “Монстер Бастер Клаб”
06.50 “PUCCA”

НОВИНИ КІНО НОВИНИ КІНО НОВИНИ КІНО

Кіра Найтлі і Скарлет Йохансон борються за роль у новому фільмі

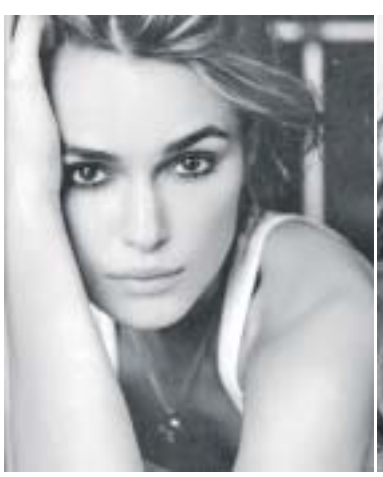

Кіра Найтлі і Скарлет Йохансон претендують на головну роль у фільмі “Моя прекрасна леді”. В оригінальному фільмі 1964 р. роль Елізи Дулітл зіграла Одрі Хепберн.

Минулого року Найтлі вже проходила проби на цю роль, однак зараз у неї з’явилася явна конкурентка. Режисер фільму хоче спробувати і Йохансон на роль головної героїні. Кому дістанеться роль – невідомо. Більшість критиків вважає, що ні та, ні інша не зуміють перевершити незрівнянну Одрі Хепберн.

Том Круз і Камерон Діаз знову разом

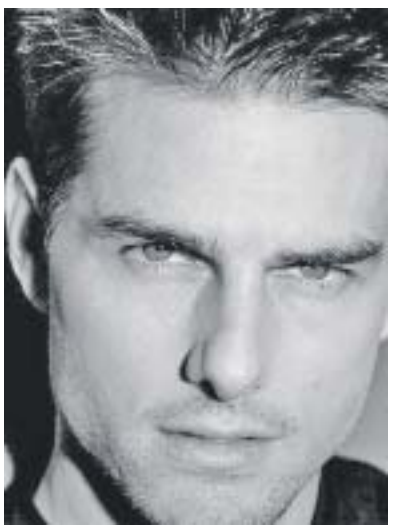

Кемерон Діаз і її колега по зйомках “Ванільного неба” Том Круз знову будуть разом – у новому шпіонському трилері. Актори разом грали в фільмі 2001 р. “Ванільне небо”. Тепер вони знову з’являться на великому екрані в поки що безіменному проекті від режисера Джеймса Менголда. Одне із джерел повідомило британській газеті “Daily Express”: “Камерон грає жінку, яка вирушає на побачення наосліп і втягується у драматичні пригоди з героєм Тома Круза, американським шпіоном. Оскільки у фільма такий “зірковий” акторський склад, очікують, що він стане хітом”. Зйомки трилера за участю Кемерон Діаз і Тома Круза почнуться у жовтні.

УТ-1

06.00 "Доброго ранку, Україно!"
06.00 Ранкова молитва
06.05, 08.40 Православний календар
06.10, 07.00, 08.00, 15.00, 21.00 Новини
06.15, 08.10, 23.10 Спорт
06.20 Аграрна країна
06.25, 07.20, 08.15, 09.20, 12.10, 18.15, 19.50, 21.55, 23.15 Погода
06.30, 07.25, 08.20 Події очима майбутнього
06.40, 07.30, 08.25 567 - Поїхали!
07.10 Ера бізнесу
07.15 Спорт
08.50 М.Поплавський запрошує.
09.00 РАНОК з Першим
09.00, 18.55 Анонс передач
09.05, 12.00, 15.15, 19.30, 21.30 Діловий світ
09.25, 22.45 Прес-анонс
09.30, 05.00 Легко бути жінкою
10.30 Т/с "Стеж за мною", 10 с.
11.15, 00.10, 01.20, 02.30, 04.20 Служба розшуку дітей
11.25, 04.30 Життя триває.
12.40, 18.25 Український вимір
13.05 Фольк-music
14.20 Хай щастить
14.50, 18.05 Ситуація
15.55 М/с "Мартін - воїн. Історія Редволла", 38 с.
16.25 Індиго
16.55 М/с "Один день - один прапор"
17.15 Т/с "Стеж за мною", 11 с.
19.00, 01.55 Точка зору
19.40, 21.40 Світ спорту
20.00 "Знайдемо вихід" з Н. Розинською
21.25 Всенародне обговорення конституції В.Ющенка
22.05 Д/ф Прем'єра. "Кохання без штампів"
22.55 Трійка, Кено, Максима
23.00, 00.00 Підсумки
23.20 Від першої особи
00.15 Інтерактивний проект "Острів скарбів"
01.25 Телевізійний журнал "Околиця"
02.40 Д/ф "Око смерчу"
03.15 Д/ф "Нормандія, легендарний лайнер"

УТ-2

06.10 "Служба розшуку дітей"
06.15, 02.35 Т/с "Циганське серце"
06.55, 07.35, 08.05 "Сніданок з 1+1"
07.00, 08.00, 09.00, 16.30, 19.30, 22.30, 02.10 ТСН
07.05 М/ф "Чіп та Дейл поспішають на допомогу"
09.05, 19.00 "ТСН. Варта"
09.45 Т/с "Атлантида"
11.05, 05.20 Т/с "Некраса по-американськи"
12.00 Т/с "Район Беверлі-Гіллз"
13.00 Т/с "Район Мелроуз"
14.00 Т/с "Усі жінки - відьми"
14.55 Т/с "Татусеві дочки"
15.30 Т/с "Не родись вродлива"
16.50, 20.15 Т/с "Крем"
17.55 "Смішніше за кроликів"
19.25 "Погода"
21.15 Т/с "Маргоша - 2"
23.00 "Проспорт"
23.05, 03.20 Х/ф "Один проти всіх"
01.10 "Документ"
04.50 "Американський шанс"

Інтер

06.10 "Перепустка до Латинської Америки із Самантою Браун"
07.00, 07.30, 08.00, 08.30, 09.00, 12.00, 18.00 Новини
07.10, 07.40, 08.10, 08.40 "Ранок з Інтером"
09.10 Т/с "Марш Турецького"
10.00, 20.30 Т/с "Обручка"
11.00, 19.00 Т/с "Кармеліта. Циганська пристрасть"
12.10 "Знак якості". Настійки на коньяку
13.00 Т/с "Вокзал"
14.00 Т/с "Небо і земля"
15.00 "Підводні пірати... або Чорна мітка рекера"
16.00 Ключовий момент
17.00 "Зрозуміти. Пробачити"
18.20, 03.40 "Судові справи"
20.00, 01.50 "Подробиці"
21.30 Т/с "Коли розтанув сніг". Заключ. серія
23.30 Док. проект "В. Басов. Бігун на довгі дистанції"
00.50 Т/с "У колі першому"
02.15 Телевізійна служба розшуку дітей
02.20 Т/с "Бережіть чоловіків"
03.00 "Знак якості"
04.20 "Ключовий момент"
05.50 Уроки тітоньки Сови

ICTV

05.55, 02.50 Факти
06.10, 07.50 Ділові факти
06.20, 08.00, 09.00, 01.20, 03.20 Погода
06.25, 08.35 300 сек/год
06.30 Світанок. Дитяча програма
07.00, 11.10 Т/с "Леся+Рома"
07.45, 08.45 Факти. Ранок
07.55, 08.55, 12.55, 19.10, 01.10 Спорт
08.05 Про-Zікаве.ua
09.05, 16.30 Т/с "Свій-Чужий"
10.10 Т/с "Захист Красіна-2"
12.45 Факти. День
13.05 Т/с "Мисливці за старовиною"
14.05, 19.55 Т/с "Вулиці розбитих ліхтарів-6"
15.10, 21.00 Т/с "Мент у законі"
17.35 Т/с "Агент національної безпеки"
18.45 Факти. Вечір
19.25, 00.05 Надзвичайні новини з Костянтином Стогнієм
23.05 Неймовірна колекція містера Ріплі
00.55 Факти. Підсумок дня
01.25 Х/ф "Після життя"
03.25 Т/с "Місячне сяйво"
04.05 Х/ф "Змія і райдуга"

П'ятий канал

06.00 Програма передач
06.01, 23.40, 04.30 "Час-Тайм"
06.15, 00.15, 03.10, 05.10 "Час спорту"
06.25, 10.20, 13.20, 15.20, 17.20, 18.25, 00.25, 04.25 "Погода на курортах"
06.30 "Ранок на 5-му"
09.10, 20.20, 05.20 "Бізнес-час"
09.20, 12.20, 14.20, 16.20, 17.50, 23.50, 03.20, 04.55 "Погода в Україні"
09.30, 13.30, 14.30 "5 елемент"
10.00, 11.00, 12.00, 13.00, 14.00, 15.00, 16.00, 17.00, 18.00, 20.00, 21.00, 01.00, 04.00 "Час новин"
10.30, 11.30, 12.30 "Прес-конференції у прямому ефірі"
10.55, 03.25 "Огляд преси"
11.20 "Зверни увагу з Тетяною Рамус"
15.30 "Феєрія мандрів"
16.30 "Драйв"
17.30, 03.30 "Акцент"
18.30, 02.20, 04.15 "Хроніка дня"
18.45, 04.45 "Київський час"
19.00, 00.00, 03.00, 05.00 "Час новин" (рос.)
19.20 Інформаційний марафон "Час до виборів"
19.30, 01.15 "Новий час"
20.30, 21.20, 01.40 "Час"
21.40 "Я так думаю з Анною Безулик"
00.30 "Автопілот-новини"
00.40 "Ні пуху, ні пера!"
02.30, 05.30 "Особливо небезпечно"

СТБ

04.50 "ТелеШанс"
06.20 "Документальний детектив. Конвеєр смерті"
06.50, 08.00, 18.00, 22.00 "Вікна новини"
07.00, 08.10 "Бізнес +"
07.05 Т/с "Вона написала вбивство"
08.15, 14.45 "Давай одружимося"
09.30 Х/ф "Будьте моїм чоловіком..."
11.45 "Фантастичні історії. Ігри з дияволом"
12.45 "Битва екстрасенсів"
13.45 Чужі помилки "Сповідь смертниці"
15.45 "Моя правда. Надія Румянцева"
16.50 "Неймовірні історії кохання"
18.10, 22.20 Т/с "Доктор Хаус"
19.10 "Моя правда. Володимир Жириновський"
20.10 Чужі помилки "Кривавий борг"
21.30 "Кулагін і партнери"
23.20 "Моя правда. Наталя Кустинська"
00.25 "Вікна Спорт"
00.50 Х/ф "Співучасть у вбивстві"
02.35 Х/ф "Господар тайги"

Новий канал

05.15 Т/с "Петя Неперевершений"
06.00, 12.10 Т/с "Віола Тараканова. У світі злочинних страстей"
06.50, 07.10, 07.35, 08.40 "Підйом"
06.55, 15.00 Т/с "Друзі"
07.30, 08.30, 19.20, 00.55 Погода
09.00 Х/ф "Медяний місяць на Гавайях"
10.50, 19.25 Т/с "Кадети"
13.30, 19.00, 00.30 Репортер
13.35 М/с "Веселі мелодії"
13.45 М/с "Сильвестр і Твітті"
14.05 М/с "Поліцейська академія"
14.30, 15.50 Teen Time
14.35 Т/с "Крок за кроком"
15.55, 20.20 Т/с "Ранетки"
16.55, 21.20 Т/с "Татусеві дочки"
18.00, 22.20 Т/с "Щасливі разом"
19.15, 00.50 Спортрепортер
23.20 Т/с "Грань"
01.00 Служба розшуку дітей
01.05 Х/ф "Серійна мама"
02.30, 04.15 Студія Зона ночі Культура
02.35 Українці Віра
03.15 Студія Зона ночі
03.20 Невідома Україна
04.20 Моя Марія Заньковецька
04.50 Козелець
05.00 Новгород-Сіверський
05.10 Зона ночі

ТЕТ

06.30 Дізнайся своє майбутнє
07.30, 19.30 "Дом-2"
08.30 Ранковий мультик
09.00, 00.00 "Дивись, хто прийшов!"
09.30, 18.30 "Звана вечеря"
10.30 "Поради зірок"
11.30, 23.00, 06.00 "Дивись!"
12.00 Т/с "Приватний детектив Магнум"
13.00, 21.00 "Давай одружимося"
14.00 М/с "Пухнастики та полохливці"
14.30 М/с "Нічні пригоди"
15.00 М/с "Невгамовні привиденята"
15.30 М/с "Підземні пригоди"
16.00 М/с "Лабораторія Декстера"
16.30 Т/с "Чи боїшся ти темряви?"
17.30 "Єралаш"
20.30 Вечірній мультик
22.00 Т/с "Універ
23.30 "Дом-2". Спецвипуск
00.30 "Дізнайся своє майбутнє"
01.30, 02.30, 03.30, 04.30, 05.30 "7 VJ"
02.00, 03.00, 04.00, 05.00 "Сьоме небо"

НТН

06.00, 02.40 "Особистий погляд"
06.30 "Переможний голос віруючого"
07.00 Х/ф "Приморський бульвар", 1 с.
08.30 "Легальний дохід"
08.40, 11.00, 19.00, 21.30, 00.00, 02.15, 05.10 "Свідок"
09.00, 22.00 Т/с "CSI: Лас-Вегас"
10.00, 23.00 Т/с "Закон і порядок"
11.20 Т/с "Комісар Мегре"
12.20 Т/с "Інспектор Деррік"
13.35 Х/ф "Очікування полковника Шалигіна"
15.20 Х/ф "Приморський бульвар", 2 с.
16.45 Х/ф "Шостий"
18.25 "Легенди бандитського Києва". Смерть у борделі
19.25 Х/ф "Щупальця"
00.30 Х/ф "Війна Ло?ана"
05.35 "Легенди бандитської Одеси"

Тоніс

06.00 Клуб 700
06.25, 17.00, 02.00, 03.35, 04.55 Твій Хіт
06.55 Як це робиться?
07.15, 18.30, 20.30, 23.15, 01.30, 02.20, 03.05, 04.25, 05.45 "TONIC info"
07.30, 08.45 Фітнес-А.Р.М.І.Я
07.45, 19.00 Хіт-парад дикої природи
09.00, 17.30, 02.40, 04.00, 05.20 Диваки
10.20, 15.00 Шоу Оксани Марченко
12.00 Служба розшуку дітей
12.05 Школа ремонту
12.55 Погляд у майбутнє
16.00 Чудернацькі світи
18.00 Кордони
18.40, 23.25 "Життя"
18.50, 20.40, 23.40, 01.40, 02.30, 03.15, 04.35, 05.55 Погода
20.10, 01.45, 03.20, 04.40 Сильні світу цього
20.45 Солодка казка
21.00 Х/ф "Кілька днів у вересні"
23.50 Х/ф "Амаріліс"

ТРК Україна

06.00 М/ф
06.30, 17.00, 19.00, 03.30 Події
06.40, 17.20, 19.20, 03.50 Спортивні події
06.45, 17.25, 19.25, 03.55 Погода
06.50, 17.30, 03.00 Критична точка
07.35 Срібний апельсин
08.10, 15.10 Т/с "Слід"
09.00, 04.00 Т/с "Безмовний свідок 2"
10.00, 20.20 Т/с "Глухар - 2"
11.00 Т/с "Моя прекрасна нянька"
12.00, 18.00 Т/с "Колись прийде кохання"
13.00 Х/ф "Пенелопа"
16.00, 02.00 Федеральний суддя
19.30 Шустер Live
21.20 Т/с "Хранитель"
23.20 Рикошет
00.30 "Зірка покеру"
01.30 Щиросерде зізнання
05.00 Т/с "Темний інстинкт"

М-1

07.00, 08.40, 10.30, 11.30, 18.40, 19.30, 21.00, 22.30, 00.00, 04.40 Хіти Non-Stop
08.30, 19.50 Булки
09.00, 20.00 CoolBaba.cc
10.00, 19.00 На раЕне
11.00, 18.10 Новіє Руські Горкі
14.00, 18.00 eMOneNews
14.15 web-парад
15.00 Чіпси-чікси-лавандос
17.00 Шок і сльози Голлівуду
22.00 Хроніки моди
23.00, 04.00 Pj and Dj

Мегаспорт

06.30, 07.00, 07.30, 08.00, 17.40, 20.00, 22.55 Мегафон. Спортивні новини
06.40, 07.10, 07.40, 08.10 Спортивний календар
06.50, 07.20, 07.50 Спорт Shift
08.20 Бадьорий ранок
09.30 Пляжний волейбол. Світовий тур. Етап у Фінляндії. Чоловіки. Матч за 3-є місце
10.30, 23.20 Професійний бокс
11.50 Бої без правил
13.10 Покер. World Poker Tour
15.30 Пляжний волейбол. Світовий тур. Етап у Фінляндії. Жінки. Матч за 3-є місце
16.40 Легка атлетика. Щотижневий огляд IAAF
17.55 Дзюдо. Чемпіонат світу. Роттердам, Нідерланди. Фінали
20.20 Професійний бокс. Сергій Федченко - Кайзер Мабуза, Юрій Нужненко - Мамасолі Кімсанбаєв. Пряма трансляція
00.30 Red Bull Cliff Diving. Стрибки зі скелі. Швейцарія. Огляд
01.00 Дзюдо. Чемпіонат світу. Роттердам, Нідерланди
03.00 Більярд. Пул. Mosconi Cup
03.50 Пляжний волейбол. Світовий тур. Етап у Фінляндії. Чоловіки. Півфінал
04.40 Дартс. Чемпіонат світу
05.30 Пляжний волейбол. Світовий тур. Етап у Фінляндії. Жінки. Півфінал

м. Тернопіль ТВ-4

06.00, 10.00, 18.00 Т/с 01.05 "Спадкоємиця"
06.45, 09.15, 10.45 Ранковий фітнес
07.00, 16.00, 19.00, 22.00, 00.30 Провінційні вісті
07.30, 18.50, 20.55, 22.30, 01.00 Оголошення. Бюро знахідок
07.35 "Музичні делікатеси"
08.00 Телевізійна служба "Милосердя"
08.30 Переможний голос віруючого
09.00, 00.15 Час-Тайм
09.30, 12.00 Клуб англійської мови
11.00, 16.10 Дитяча година
12.30, 17.00 "5 вимір"
13.00, 02.30 Велика мандрівка
13.30 "Гал-кліп"
14.00 Х/ф "Козацька застава"
15.30 "Здорово-кольорово"
17.30, 19.30, 03.00 4-й квартал
20.00 Наші вітання
21.00, 02.00 "Мій комфортний дім"
21.30 "Слід"
22.35, 04.00 Х/ф "Бунтівник"
05.30 Музика на каналі

SMILE TV

07.00, 07.35, 16.40 Мультсалон
07.10, 08.10, 11.15 "Сінема"
07.15, 08.15, 10.00, 13.00, 15.00, 17.00, 18.30, 20.30, 22.00, 23.30 Новини
08.35, 11.00, 13.25, 19.05, 19.40, 21.30, 23.00 Український хіт
10.25, 16.00 Дитяча програма "Капітошка"
11.20, 21.00 Д/с "Феєрія мандрів"
11.55 Смайл-хіти
15.25 Д/с "Строката планета"
17.25 "Милосердя"
17.45 "Знай наших"
18.00 Д/с "Унікальна Україна"
19.20 СЛІД
22.30 д/с "Загадки археології"
00.00 "Паті Лайф"
00.30 Електростанція
01.30 Саркофаг
02.00 До півночі далеко
04.00 Подих 80-тих
05.00 Смайл чіл аут

м. Тернопіль ТТБ

07.55, 10.20, 11.20, 20.20, 22.20, 23.00 Погода
10.00 "Портрети дикої природи"
10.25, 11.25, 22.25 "На музичній хвилі"
10.30 "Актуальне інтерв'ю"
11.00 М/ф
11.30 "Спортивні меридіани"
11.40 "Тема пік"
11.45 "Літопис. Український Соломон..."
12.00 Д/ф "Ділимось сокровенним"
12.35 Х/ф "Катька - паперовий ранет"
13.45 "Мелодії української душі"
14.00 Мультькалейдоскоп
15.00, 19.00, 20.00, 22.00 "Вісті ТТБ"
15.10 "Всесвітня служба УТР"
17.00 Регіональні новини
19.10 "Що робити?"
19.50 "Пісня в дарунок"
20.25 На музичній хвилі
20.30 "Час країни"
21.00 "Центр Європи"
21.30 "Вечірня казка"
21.50 "Я хочу сказати"
22.30 "Велети духу і слави. Українська місія"
22.35 "Літопис. Втрачені права"
22.50 "Пісні рідного краю"

ОРТ международное

05.00, 09.00, 04.00, 12.00, 15.00, 18.00 Новости
05.05 Телеканал "Доброе утро"
09.15 "Малахов+"
10.20, 02.20 "Модный приговор"
11.30 "Контрольная закупка"
12.15, 21.30 Т/с "Я вернусь"
13.15 "Детективы"
13.55 Другие новости
14.20, 01.50 "Понять. Простить"
15.15, 04.05 Т/с "Принцесса цирка"
16.05, 03.10 "Давай поженимся!"
17.05 "Федеральный судья"
18.20 "Пусть говорят" с А. Малаховым
19.05 "След"
20.00 "Судите сами" с М. Шевченко
21.00 "Время"
22.40 "Человек и закон" с А. Пимановым
23.50 Ночные новости
00.05 Х/ф "Чайка"

ОРТ 1 канал

07.00, 10.00, 06.00, 13.00, 16.00, 19.00 Новости
07.05, 10.15 "Доброе утро"
11.05 "Малахов+"
12.00, 03.30 "Модный приговор"
13.15 "Контрольная закупка"
13.45, 20.15, 05.15 "След"
14.25, 02.30 "Детективы"
15.00 Другие новости
15.25, 03.05 "Понять. Простить"
16.15 "Фазенда"
16.35 Т/с "Принцесса цирка"
17.25 "Давай поженимся!"
18.10, 04.25 "Федеральный судья"
19.30 "Пусть говорят"
21.00 "Судите сами"
22.00 "Время"
22.30, 06.05 Т/с "Я вернусь"
23.30 "Человек и закон"
00.25 Ночные новости
00.40 Х/ф "Чайка"

РТР

04.00 "Доброе утро, Россия!"
07.50 "Элвис Пресли во власти Рока"
08.45 Т/с "Гонка за счастьем"
09.45, 13.20 Местное время. Вести-Москва
10.00, 13.00, 16.00, 19.00 Вести
10.30 М/ф "Сказка старого дуба"
10.40 "Отчаянные домохозяйки"
12.40, 16.50, 03.45 Вести. Дежурная часть
13.40 Т/с "Улицы разбитых фонарей"
14.35 "Суд идет"
15.30 "Кулагин и партнеры"
16.25 Местное время. Вести-Московская область
17.00 Т/с "Однажды будет любовь"
18.00 Т/с "Кармелита. Цыганская страсть"
19.30 Местное время. Вести
19.50 "Спокойной ночи, малыши!"
20.00 Т/с "Пелагия и белый бульдог"
21.40 "Сказочные красавицы. Жизнь после славы"
22.40 "Вести+"
23.00 Х/ф "Входите без стука"
01.30 Т/с "Совесть"
03.20 "Городок". Дайджест

РТР планета

05.00 "Доброе утро, Россия!"
08.50, 00.35 "Элвис Пресли во власти Рока"
09.45, 16.25 Вести-Москва
10.00, 13.00, 16.00, 19.00 Вести
10.30 "Отчаянные домохозяйки"
12.05, 22.10 Т/с "Колдовская любовь"
13.20, 16.40, 02.30 Вести-спорт
13.30, 19.45 Т/с "Доярка из Хацапетовки. Вызов судьбе"
15.05, 01.20 "Суд идет"
16.50, 02.05 "Городок". Дайджест
17.15, 02.40 Т/с "Кармелита. Цыганская страсть"
18.05, 03.25 Т/с "Однажды будет любовь"
21.25, 04.10 "Сказочные красавицы. Жизнь после славы"
23.05 "Вести+"
23.20 Х/ф "Государственная граница". Ф 4 "Красный песок", 2 с.

НТВ

05.00 "Сегодня утром"
07.45 Просто вкусно
08.00 Следствие вели..
09.00, 12.00, 15.00, 18.00, 22.00 Сегодня
09.25 "Средний класс"
10.20 Чрезвычайное происшествие. Расследование
11.00 Суд присяжных
12.30 Т/с "Возвращение Мухтара"
14.30, 17.30 Обзор. Чрезвычайное происшествие
15.30 Т/с "Улицы разбитых фонарей"
18.30 Т/с "Глухарь. Продолжение"
20.15 Т/с "Платина-2"
21.10 "Главный герой" представляет: А.Кашпировский"
22.20 Футбол. Лига Европы. "Брюгге" (Бельгия) - "Шахтер" (Украина)
00.30 Лига Европы УЕФА. Обзор
00.50 Х/ф "Танго втроем"
02.50 Особо опасен!
03.25 - 05.00 Х/ф "Я обвиняю"

НТВ мир

05.00, 09.00, 12.00, 15.00, 18.00, 22.00 Сегодня
05.10 Сегодня утром
07.45 Просто вкусно
08.00 Вокруг света
08.15 И снова здравствуйте!
09.25 Золотая пыль
10.00 "Алтарь Победы. Блокада"
11.00 Средний класс
12.40 Т/с "Морские дьяволы-3". 7 с. "Черный ящик"
13.35 Т/с "Псевдоним "Албанец"-2", 7 с.
14.30, 18.40, 01.45 Обзор. Чрезвычайное происшествие
15.30, 00.55 Т/с "Хозяйка судьбы", 135 с.
16.25 Т/с "Графиня де Монсоро", 26 с.
17.30 "Документальный детектив". "Помогите украсть истребитель". Дело 2004 года"
19.15 Час суда
20.05 "Главный герой" представляет
21.00 Т/с "Псевдоним "Албанец"-2", 8 с.
22.20 Т/с "Морские дьяволы-3". 8 с. "Газовый синдром"
23.20 Т/с "30 случаев майора Земана". 29 с. "Мимикрия". Ч. 2
00.05 Т/с "Хорошие парни". 8 с. "Прощай оружие"

НТВ Наше кино

05.00 "Отражение в зеркале"
06.25 "Ее имя - весна"
07.50 "Хористка"
08.15 "Разные судьбы"
10.15 "Все решает мгновение"
12.00 "Бандитский Петербург", 9 с.
13.00, 21.00 "Безбилетная пассажирка"
14.15, 22.15 "Абориген"
16.35, 00.35 "Семеро смелых"
18.15, 02.15 "Под каменным небом"
20.00, 04.00 "Бандитский Петербург", 10 с.

RTVI

06.00, 18.05 "Особое мнение", "Экономические новости"
07.00 "Окно в Европу"
07.30 М/ф
08.00 "Вечерние новости из Америки"
09.00 Т/с "Забирая жизни", 90 с.
10.00 Т/с "Аэропорт. Побег", 28 с.
11.00 "Клинч"
12.00 "Лукавая цифра"
13.00 Х/ф "Замри, умри, воскресни!"
15.00, 02.00 Т/с "Забирая жизни", 91 с.
16.00, 18.00, 19.00, 20.00 "Анонс"
16.05, 01.00 "Особое мнение"
16.45, 01.40 "Музыка на канале"
17.00, 05.00 Т/с "Шторм", 43 с.
19.05 "Кейс"
20.05, 04.00 "Большой дозор"
21.00, 03.00 Т/с "Аэропорт. Возвращение", 29 с.
22.00 "Сейчас в мире"
23.00 Х/ф "Я - актриса"

REN-TV

05.00 Т/с "Агентство-2"
05.35, 10.00 "Час суда"
06.35, 12.00 "Званый ужин"
07.30 Т/с "Солдаты-10"

08.30, 11.30, 15.30, 18.30 "24" Информационная программа
09.00, 17.00, 22.00 "В час пик"
11.00, 04.00 Д/ф "Япония: божества вод и гор"
13.00 Х/ф "Под прицелом"
15.00 "Пять историй": "Кабульская жара"
16.00, 19.00 Т/с "NEXT 2"
18.00 "Выжить в мегаполисе"
20.00 Т/с "Солдаты-11"
21.00 "Секретные истории": "Тибет. Откровения мертвых духов"
22.30 "24" Итоговый выпуск
23.00 "Актуальное чтиво"
23.15 Х/ф "Пожиратель змей 3"
01.00 Т/с "Клетка"
02.00 "Тайны вашей судьбы. Эзо ТВ"
04.25 Ночной музыкальный канал

TVCI

07.15 "Настроение"
09.25, 16.50 "Энциклопедия". Пьер Симон Лаплас
09.35, 18.30, 03.25 Т/с "Герой нашего времени"
10.20, 19.15 М/ф "Тополь"
10.30, 13.30, 16.30, 19.30 События
10.45 Х/ф "Лучи в стекле"
12.15, 04.10 "Наши любимые животные"
12.45, 20.05 Т/с "Родные люди"
13.45 Временно доступен. Андрей Макаревич
14.35 "Репортер" с Михаилом Дегтярем
14.55, 06.15 Т/с "Управа"
15.50 "Момент истины"
16.55, 02.40 Т/с "Полицейский участок"
17.50 Д/ф "Миллионер из Красной армии"
20.50 В центре внимания
21.15 В свободном полёте. "Миф об Орфее"
21.45, 04.40 Т/с "Танкер "Танго"
22.35, 05.35 Д/ф Вторая мировая - случайная война
23.15 Х/ф "Зависть богов"
01.30 События. 25-й час
02.00 Д/ф "Люди-невидимки"

ТНТ

05.00 "Необъяснимо, но факт" - "Магия чисел"
06.00, 12.00, 18.00 "Такси"
06.35 М/с "Крутые бобры", 23 с.
07.00 М/с "Приключения Джимми Нейтрона, мальчика-гения", 45 с.
07.30 "Ребенок-робот-2"
08.30, 23.25 "Убойной ночи"
09.00, 13.00, 04.40 "Саша + Маша"
09.30, 12.30, 17.00, 18.30, 19.00 "Счастливы вместе"
10.00 М/с "Эй, Арнольд", 5 с.
10.30 М/с "Как говорит Джинджер", 16 с.
11.00 М/с "Так и волшебная сила Жужу", 4 с.
11.30 М/с "Губка Боб Квадратные штаны", 94 с.
13.30 "Дом-2. Live"
15.15 Х/ф "Любовь на острове"
17.30 "Универ" Ситком, 119 с.
19.30 "Универ" Ситком, 120 с.
20.00 "Дом 2. Город любви"
21.00 Х/ф "Джуно"
22.55 "Дом-2. После заката" Реалити-шоу. Спецвключение
00.00 "Интуиция"
01.00 "Дом-2. Про любовь"
01.55 "Необъяснимо, но факт" - "Реинкарнация"
02.50, 03.45 "Запретная Зона"
05.00 Окончание программы

МУЗ-ТВ

04.00, 06.30, 08.45, 13.15, 00.15, 02.00 "МузТВ хит"
05.30, 09.30, 01.00 "Наше"
08.00, 13.00, 17.15, 23.30 PRO-Новости
08.15 "Учительсткая"
10.00, 17.30 "На волне Успеха"
10.30, 20.30 "Звезды зажигают"
11.30, 22.00 "Мафия"
12.30, 21.30 "Жена напрокат"
14.00, 20.00 Ранетки LIVE
14.30 "Стилистика"
15.00, 23.45 "CINEMA GAME"
15.30 "Smesh.no"
15.45 "Сбыча мечт"
18.00 "Pro-fashion"
18.30 "Вкус любви"
19.30 "10 самых..."
23.00 "100 лучших шоу всех времен"
01.30 Love hit

OTV

00.00 OTV-ЧАТ
02.00, 02.50, 04.50, 05.15, 05.50, 06.40, 07.50, 08.15, 10.15, 10.50, 12.50, 13.15, 14.50, 16.15, 16.50, 17.30, 18.20, 19.15, 19.50, 21.20, 22.15, 22.50 Interactive
02.45, 04.45, 05.45, 07.45, 10.45, 12.45, 14.45, 16.45, 19.45, 22.45 Національний хіт-парад
05.00, 08.00, 10.00, 13.00, 16.00, 19.00, 22.00 O-TV Every Day
06.00 Мультисвіт
17.00 Тін-клуб
18.00 Free Time
21.00 Bon Appetit!

К-1

07.00, 21.30, 03.40 "Один день"
07.40, 17.00 "Сміх без правил"
08.40, 16.00 "Далекі родичі"
09.00, 14.00 Т/с "Зоряна брама"
11.00 Т/с "Віола Тараканова"
12.00, 19.25 Т/с "Солдати"
16.40, 03.00 Т/с "Кохання на районі"
18.10 Т/с "Віола Тараканова" (кінець)
19.10 "Один день. Новини"
22.00 Х/ф "І цілого світу мало"
00.30, 05.50 Т/с "Місія ясновидіння"
01.40, 05.40 "Один день. Спорт"
01.50 Д/п "Золота скарбниця Бонда"
03.20 AutoEVO
04.10 "Нічне життя"
05.00 "Один репортаж"
06.30 "Автодуель"

РЕТРО

08.00, 20.00 Портреты
08.06, 14.26, 20.06, 02.26 Д/ф "Мое путешествие в Италию"
09.42 Х/ф "Альфредо, Альфредо"
11.55 Х/ф "Пари"
12.22 Х/ф "Бабочка"
13.00 Д/ф "Вороне где-то Бог"
13.20 Д/ф "День переезда"
14.00, 02.00 Эта неделя в истории
15.44 Х/ф "Человек на коленях"
17.55 Интересное кино
19.13 Токарь
21.38 Х/ф "Приключение"
00.20 Х/ф "Нежность"
03.55 Х/ф "Маменькины сынки"
06.04 Х/ф "Не самый удачный день"

Enter-фільм

06.00 "Мультконцерт"
06.25 Х/ф "На вес золота"
08.10, 11.55, 17.10, 00.05 "SMS-голосование"
08.55 Х/ф "Выгодный контракт", 1 с.
11.00, 17.40, 23.25 "Голливуд: аллея славы"
12.25, 14.15, 16.55 "Витрина-ТВ"
12.50 Х/ф "Выгодный контракт", 2 с.
14.35, 21.00 "Киноляпы"
15.05 Х/ф "Пароль знали двое"
18.25 Х/ф "Выгодный контракт". 3, 4 с.
21.30 Х/ф "Смертельные видения".
00.20 Х/ф "Чужая слава".
02.00 Х/ф "Зоя"
03.30 Х/ф "Встреча на Эльбе"

КІНО

06.00, 04.40 Т/с "Бухта Доусона - 6"
07.00, 16.00 М/с "Котопес - 3"
07.30, 17.00 М/с "Эй, Арнольд"
08.00, 16.30 М/с "Джимми Нейтрон"
08.30 М/с "Скала Фрэгглов"
09.00 "Шоу Бэнни Хилла"
10.20 "Такси"
11.00, 15.00 Т/с "Звездный крейсер Галактика - 3"
13.00 Киномания
17.30 Т/с "Эйр Америка"
19.30 Т/с "Говорящая с призраками"
21.30 Х/ф "Близнец"
23.25 "Секс с Анфисой Чеховой"
00.00 Х/ф "Писательские страсти"
01.40 Х/ф "Тельма и Луиза"
03.50 Киногод
04.00 "Судебные дела. Преступление и наказание"
05.30 Book

Телеклуб

19.00 Т/с "Пером и шпагой", 11 с.
20.00 Т/с "Опергруппа", Ф. 2. "Уловка авторитета", 1 с.
21.00 Т/с "Черный ворон", 48 с.
22.00 Т/с "Открытая книга-2", 1 с.
23.30 Т/с "Открытая книга-2", 2 с.
01.00 Т/с "Пером и шпагой", 12 с.
02.00 Т/с "Опергруппа", Ф. 2. "Уловка авторитета", 2 с.
03.00 Т/с "Черный ворон", 49 с.

СТС

05.00 Д/с "Не умирай молодым"
05.55 М/с "Смешарики"
06.00 М/с "Новые приключения Скуби Ду"
06.30, 08.30, 15.00, 18.00 Т/с "Папины дочки"
07.00, 19.00 Т/с "Ранетки"
08.00, 22.50, 23.00 Т/с "6 кадров"
09.00, 20.00 Т/с "Маргоша"
10.00 Т/с "Моя прекрасная няня"
11.00, 16.30 "Галилео"
11.30 Т/с "Я лечу"
12.30 М/с "Клуб "Винкс" - школа волшебниц"
13.00 М/с "Росомаха и Люди Икс"
13.30 М/с "Анимагия"
14.00 М/с "Чокнутый"
14.30 Т/с "Все тип-топ, или Жизнь Зака и Коди"
16.00 "Хочу верить!"
17.30 Т/с "Даешь молодежь!"
21.00 Х/ф "Бриллиантовый полицейский"
23.30 "Слава богу, ты пришел!"
01.00 Т/с "О.С. - одинокие сердца"
02.50 Т/с "Завтра наступит сегодня"

Hallmark

23.10 "Детективы под сукном"
00.00 "Разведка"
00.50 "Сатира Нэшнал Лампун: Атака ножевых коньков"
02.30 "Близкий незнакомец"
04.10, 05.00, 10.20, 11.10 "Дочери Маклеода"
05.50 "Черная Борода"
07.20 "Азы убийства: Колледж - это смертельно"
08.50 "Джейн Доу: Свидетель"
12.00 "Жизнь на улице Либерти"
13.30 "Бумажный детектив: Песнь об убийстве"
15.00, 18.20 "Зачарованные"
15.50, 19.10 "Джордан расследует"
16.40 "Домашние игры"
20.00 "Сплетница"
20.50 "Настоящие домохозяйки Нью-Йорка"
21.40 "Дочь невесты"

zone reality

07.00, 11.55, 19.00, 07.25, 12.20, 19.30 Отдел розыска без вести пропавших
07.50, 13.15 Полицейские будни
08.40, 14.05 Травма
09.30, 16.10, 20.50, 00.35 За чертой
09.55, 14.55 Чудеса, да и только
10.20, 17.25, 05.15 За гранью понимания
11.05, 18.10, 06.05 Чудесные истории о животных
12.45 Нелепые законы
15.20, 20.00, 04.25 Кто мы и откуда?
16.35 Анатомия катастрофы
21.15, 01.05 Реанимация: о чем мы не знаем
22.05, 01.50, 22.30, 02.15 Криминалисты
22.55, 02.40 Чуднее чудного
23.50, 03.40 Власть, привилегии и правосудие

Discovery

07.00, 14.25, 22.25 Супервиллы: Развлечения для богатых
07.30, 14.00, 22.00 Оденься к свадьбе: Мама знает лучше
08.00, 22.50 Коррекция веса: семейная клиника: Последняя надежда
09.00 Энтони Бурден: Без предварительных заказов: Французская Полинезия
09.50 Пока тебя не было: Флорида: 17 Норт улица
10.40 Истории дизайна: Сассекс
11.30, 11.55, 19.30, 19.55, 01.55, 02.25 Жить непросто людям маленького роста!
12.20 Джон, Кейт и восемь детей: Праздник 4 июля
12.45 Джон, Кейт и восемь детей: Отличная фотка
13.10 Няня по вызову: Семья Виргас
14.50 Самые богатые люди Европы: Создатели империй
15.40 Отремонтируй и продай: Бренди и Мэтт
16.05 Отремонтируй и продай: Грег
16.30 Повар на дому: Ширлиза
17.00 Энтони Бурден: Без предварительных заказов: Кливленд
17.50 Пока тебя не было: Майями: 150 NW улица
18.40 Истории дизайна: Хэкни
20.20 Джон, Кейт и восемь детей: Смотри и слушай!
20.45 Джон, Кейт и восемь детей: Во дворе с палаткой
21.10 Няня по вызову: Семья Джил
23.40 Отремонтируй и продай: Джим и Дженифер
00.05 Отремонтируй и продай: Блейк и Кристиан
00.30 Повар на дому: Майк-серфер
01.00 Энтони Бурден: Без предварительных заказов: Бразилия
02.50 Джон, Кейт и восемь детей: На Гавайи!
03.20 Джон, Кейт и восемь детей: Лего и сафари
03.45 Няня по вызову: Семья Монтелионес
04.40 Пока тебя не было: Провиденс: Пет Хейвен
05.35 Отремонтируй и продай с Томми Уолшем: США: Артур
06.05 Отремонтируй и продай с Томми Уолшем: США: Дейв
06.30 Повар на дому: Майк-проповедник

NATIONAL GEOGRAPHIC

05.00, 12.00 Суперсооружения древности. Собор Св. Павла
06.00, 13.00 Путеводитель по миру для гурманов. Что едят в Монреале
06.30, 13.30 Реальность или фантастика? Стигматы
07.00 Долгий путь на юг. От Ботсваны до Кейптауна
08.00 Охота на охотника. Незваный гость в лесу
09.00, 14.00 Сражение "Худа" и "Бисмарка". Ч. 1
10.00, 15.00 Война генералов. Курск
11.00 Морские котики Берега Скелетов
16.00 Енотовидные собаки - нашествие чужаков
17.00 Охота на охотника. Ярость носорога
18.00 С точки зрения науки. Морская Бездна
19.00 Мегарыба
20.00, 02.00 Путеводитель по миру для гурманов. Дары Тосканы
20.30, 02.30 Реальность или фантастика? Обезьяночеловек с Суматры
21.00, 00.00, 03.00 Рыба-монстр из Амазонии
22.00, 01.00, 04.00 Армия лососевых акул
23.00 Помпеи под угрозой

Discovery

05.00, 12.45 Пятая передача
05.25, 11.50 Американский чоппер
06.20 Вперед, в Дакар!
07.15, 17.00, 01.50 Разрушители легенд
08.10, 18.00, 03.10 Интересно обо всем
08.40, 18.30, 03.40 Как это работает
09.05, 16.00 Лаборатория взрывных идей
10.00, 00.00, 04.05 У Лудольфов на свалке
10.55, 23.00 Крутой тюнинг
13.15, 22.30, 02.45 Чудом спасшиеся - крутые съемки
13.40, 22.00 Молниеносные катастрофы
14.10 Американские лесорубы
15.05 Майамские чернила
19.00, 00.55 Спецназ Смерть вредителям
20.00 В тюрьме и на чужбине
21.00 С поля битвы

Discovery - science

07.00, 16.10 Необыкновенные гонки: Спайдер
07.50, 12.50, 03.50 Вперед к Марсу
08.40, 13.40 Дела инженерные
09.30, 03.00 Завтра и послезавтра
10.20, 15.20, 04.45 Требуется сборка
10.45, 15.45 Помешанные на трюках
11.10 Как все это устроено? Аэропорт
12.00, 05.10 Эти экологичные машины
12.25, 05.40 За гранью
14.30, 00.30, 06.10 Наше тело: уникальная машина: Сила
17.00, 19.30, 22.50, 02.10 Миссия: невероятна!
17.50, 23.40 Самый большой аэробус в мире: Испытания аэробуса A380
18.40 Загрузка: подлинная история интернета: Война за поиск
20.20, 20.45 Как это работает
21.10 Разрушители легенд: Взрыв в туалете
22.00, 01.20 Я, Видеоигра: Лицо

Animal Planet

05.00, 05.30, 10.30 Разрушители стереотипов
06.00 Дневники охотника за крокодилами
07.00, 07.30, 10.00 Самые забавные животные планеты
08.00, 18.00, 21.00, 02.45 Полиция Филадельфии - отдел по защите животных
09.00, 03.40 Охотник за крокодилами
11.00 Бычьи акулы с Найджелом Марвеном
12.00 Территория животных
13.00, 13.30 Ветеринарная скорая помощь
14.00, 04.35 СОС дикой природы
14.30, 23.30 Спасение животных в Австралии
15.00, 22.00 Отдел защиты животных - Южная Африка
16.00, 16.30 Мода для собак из Беверли-Хиллз
17.00, 01.50 Поместье сурикатов
17.30, 02.20 Обезьяньи проделки
19.00, 00.55 Самые опасные в океане
20.00, 20.30, 00.00, 00.30 Чужак среди медведей
23.00 Ветеринары-стажеры

Охота и Рыбалка

05.00 Большая рыбалка
05.35 Снасти
05.50 Нож
06.05, 15.40 Альманах странствий
06.40, 12.40, 14.45, 20.10, 21.35, 03.35 Диалоги о рыбалке
07.10, 22.05 Основной инстинкт
07.35, 22.30 Дичеразведение
08.05, 23.00 Вишневая косточка
08.45, 16.45, 23.35 Охота без границ
09.45, 00.45 Клевое место
10.25, 19.00, 01.25 Гордон в засаде
10.55, 20.45, 01.55 Охота в новом Свете
11.30, 02.20 О собаках
12.00, 02.55 Мастер-класс
12.25, 03.10 Байки
13.10, 04.05 Планета рыбака
13.35, 04.30 Большая охота
14.05 От нашего шефа
14.20 Ружье
15.15 Мир подводной охоты
16.10 Ни пуха, ни пера
17.55 Подводная охота
18.30, 19.40 История охоты
21.10 Диалоги о рыбалке. Народный проект

DRIVE

05.00 Мотодрайв
05.35 Автомобильные истории
06.00, 06.40, 08.35, 10.25, 13.30, 16.00, 17.10, 19.35, 20.45, 21.05, 02.20, 03.40, 04.50 Пит-стоп
06.05, 08.40, 17.50, 21.45 Автоособенности
06.45 Pro moto
07.15 Группа разбора
07.55 50 машин, которые стоит попробовать
08.10, 20.50 Автомедиа
09.10, 22.50 Mobil 1. Лучшие гонки мира
09.50, 22.15 Форсаж
10.30, 23.25 Обгоняя время
11.30, 13.35, 00.25 Top Gear
12.40, 01.30 Рулевая тяга
14.45, 02.25 Контрольная поездка
15.35, 16.45, 20.10, 21.10, 03.05, 04.25 Автомир
16.05, 03.45 Персона
17.15 Встречное движение
18.30, 19.40 Автошкола
19.00 Байки от байкеров

EXTREME

01.00 Lg Action Sports World Championships 2008 - Соревнования по скейтборду
02.00, 23.00 Король клетки - Программа о боевых искусствах
03.00 Quattro Int Events: Verbier Ride 2009 - Соревнования по экстремальным лыжам
03.30 Quattro Int Events: Swatch Profile Bmx/Crans Montana Freeski - Соревнования по различным видам экстремального спорта
04.00, 04.30 Drop In Tv - Маунтинбайк и даунхил
05.00, 05.30, 07.00, 07.30, 11.00, 11.30, 15.00, 15.30 I-Ex - Разные виды экстремального спорта
06.00, 09.00, 17.00, 00.00 Fim World Motocross Championships 2008 - Соревнования по мотокроссу
08.00, 08.30, 12.00, 12.30, 16.00, 16.30 Rebel Events 2009, эп. 4 - Программа про экстремальные виды спорта
10.00, 14.00 Quattro Int Events: Engadin Snow - Соревнования по сноубордингу
10.30, 14.30 Quattro Int Events: Winter Outdoor Games - Соревнования в разных видах экстремального спорта
13.00, 19.00 Drop In TV: Episode 13 - Маунтинбайк и даунхил
13.30, 19.30 Drop In TV: Episode 1 - Маунтинбайк и даунхил
18.00 Monster Energy Motocross Nationals - Соревнования по мотокроссу
20.00 Drive Thru - (Европа) - Пять лучших серфингистов мира
21.00 Drive Thru - (Южная Африка) - Пять лучших серфингистов мира
22.00, 22.30 Wakestock 2006 1 - Фестиваль уэйкборда в Уэльсе

Euro Sport

09.30 Вот это да!!!
09.45 "Олимпийские игры". Журнал
10.15, 13.00, 16.00 Велоспорт. Национальный тур. Тур Испании. Этап 17
11.30 Настольный теннис. Чемпионат Европы в Германии (Штутгарт). Команды. Мужчины/Женщины. Финал
14.00 Прыжки на лыжах с трамплина. Летний Гран-при в Германии (Хинтерцартен). HS 108
15.00 Прыжки на лыжах с трамплина. Летний Гран-при в Италии (Прагелато). HS 140
17.00, 01.30 Велоспорт. Национальный тур. Тур Испании. Этап 18
18.45 Футбол - Евроголы. Новости
18.55 Снукер. Шанхай Мастерс в Китае (Шанхай). Финал
21.00 Боевые искусства. Бойцовский клуб. Турнир World Max. Финал 8
23.00, 00.00 Про рестлинг. Vintage Collection. США
01.00 Про рестлинг. Обзор WWE (World Wrestling Entertainment)

Здоровье ТВ

05.00, 16.55, 03.35 Скорая помощь
05.35, 17.30, 04.05 Внимание, еда!
06.00, 17.55 Разоблачение продуктов
06.35 Здоровье
07.10, 18.30, 04.30 Познай себя
07.50, 13.30, 00.40 Нетрадиционная медицина
08.25 Клинический гипноз
08.55 Портрет доктора
09.35, 20.45 Я жду ребенка
10.05, 21.25 Вкус к жизни
10.55, 15.10, 19.00, 22.05, 02.10 Наболевший вопрос
11.45, 22.55 Панацея
12.15, 23.30 Школа разума
12.55, 00.00 Будем здоровы
14.00, 01.10 Ребенок родился
14.40, 01.40 Как не потерять здоровье
16.00, 19.50, 02.50 Сколько вам лет?
16.30, 20.20, 03.20 Энциклопедия заблуждений

НТВ Детский Мир

05.00, 09.00, 13.00 Х/ф "Три талера", 2 с.
05.55, 09.55, 13.55 М/с М/ф "Светлячок". "Веселая карусель", "Незнайка учится", "Странная птица", "Тимошкина елка"
07.00, 11.00 Х/ф М/ф "Дочь солнца". "Веселая карусель", "Почта", "Жили-были дед и баба"
08.00, 12.00 М/с М/ф "Магия". 28 с. "Гномы и горный король", "Легенда о старом маяке", "Кто сказал "мяу"?"
15.00 Х/ф "Три талера", 3 с.
15.55 М/с М/ф "Светлячок". "Лев и бык", "Привет друзьям", "Храбрый олененок", "Чьи в лесу шишки?"
17.00 Х/ф М/ф "Скоро будет дождь". "Муха-Цокотуха", "Картинки с выставки", "Веселая карусель" №5, "Маша и волшебное варенье"
18.00 М/с М/ф "Магия". 29 с. "Попался, который кусался!", "Наргис"

Jetix

07.00, 08.35, 14.40, 20.00, 23.20, 03.55 "Лентяево"
07.25, 07.45, 09.50, 13.50, 14.15, 16.45, 17.10, 22.00, 22.30, 01.55, 02.15, 05.10, 05.35 "Что с Энди?"
08.10, 12.00, 15.05, 15.30, 19.00, 00.10, 00.35, 03.05, 03.30 "Тоталли Спайс"
09.00, 13.25, 17.35, 20.50, 01.00 "Jimmy Cool"
09.25, 13.00, 18.00, 20.25, 22.55, 01.25, 06.25 "Кид VS Кэт"
10.15, 16.20, 02.40, 04.45 "Мир Квеста"
10.40, 11.05, 21.10, 21.35 "H2O - просто добавь воды"
11.30, 18.30 "Чародейки"
12.30, 19.30 "Игги Арбакл"
15.55, 04.20, 06.00 "Покемоны: Боевое измерение"
23.45 "Монстер Бастер Клаб"
06.50 "PUCCA"

УТ-1

06.00 "Доброго ранку, Україно!"
06.00 Ранкова молитва
06.05, 08.40 Православний календар
06.10, 07.00, 08.00, 15.00, 21.00 Новини
06.15, 08.10 Спорт
06.20 Аграрна країна
06.25, 07.20, 08.15, 09.20, 12.10, 18.15, 19.50, 21.55, 23.10 Погода
06.30, 07.25, 08.20 Події очима майбутнього
06.40, 07.30, 08.25 567 - Поїхали!
07.10 Ера бізнесу
07.15 Спорт
07.35 Будівельний майданчик
08.50 М.Поплавський запрошує.
09.00 РАНОК з Першим
09.00, 18.55 Анонс передач
09.05, 12.00, 15.15, 19.30, 21.30 Діловий світ
09.25, 22.40 Прес-анонс
09.30, 05.00 Легко бути жінкою
10.30 Т/с "Стеж за мною", 11 с.
11.15, 00.10, 01.20, 03.50 Служба розшуку дітей
11.25, 04.30 Життя триває.
12.40, 18.25 Український вимір
13.05 "Знайдемо вихід" з Н. Розинською
14.20, 03.55 "Надвечір'я" з Т. Щербатюк
14.50, 18.05, 20.45 Ситуація
15.55 М/с "Мартін - воїн. Історія Редволла" (заключна)
16.25 Пазли
17.00 М/с "Моко - дитя світу", 1 с.
17.15 Т/с "Стеж за мною", 12 с.
19.00, 01.55 Точка зору
19.40, 21.40 Світ спорту
20.05, 01.25 Д/с "Загадки археології", 4 с.
21.25 Всенародне обговорення конституції В.Ющенка
22.05 Автоакадемія
22.55 Трійка, Кено
23.00, 00.00 Підсумки
23.15 Від першої особи
00.15 Інтерактивний проект "Острів скарбів"
02.25 Хто в домі хазяїн?
02.55 Право на захист
03.20 Далі буде.

УТ-2

06.10 "Служба розшуку дітей"
06.15, 03.00 Т/с "Циганське серце"
06.55, 07.35, 08.05 "Сніданок з 1+1"
07.00, 08.00, 09.00, 16.30, 19.30 ТСН
07.05 М/ф "Чіп та Дейл поспішають на допомогу"
09.05, 19.00 "ТСН. Варта"
09.45 Т/с "Атлантида"
11.05, 05.20 Т/с "Некраса по-американськи"
12.00 Т/с "Район Беверлі-Гіллз"
13.00 Т/с "Район Мелроуз"
14.00 Т/с "Усі жінки - відьми"
14.55 Т/с "Татусеві дочки"
15.30 Т/с "Не родись вродлива"
16.50, 20.15 Т/с "Крем"
17.55 "Смішніше за кроликів"
19.25 "Погода"
21.20 Х/ф "Замерзла з Маямі"
23.30 "Наша RUSSIA"
00.05 Х/ф "Бентежна Ана"
03.45 "Американський шанс"

Інтер

06.10 "Перепустка до Латинської Америки із Самантою Браун"
07.00, 07.30, 08.00, 08.30, 09.00, 12.00, 18.00 Новини
07.10, 07.40, 08.10, 08.40 "Ранок з Інтером"
09.10 Т/с "Марш Турецького-2"
10.00, 20.30 Т/с "Обручка"
11.00, 19.00 Т/с "Кармеліта. Циганська пристрасть"
12.10 "Знак якості". Креветки морожені
13.00 Т/с "Вокзал"
14.00 Т/с "Небо і земля"
15.00 "В. Басов. Бігун на довгі дистанції"
16.00 Ключовий момент
17.00 "Зрозуміти. Пробачити"
18.20, 03.40 "Судові справи"
20.00, 00.50 "Подробиці"
21.30 "Свобода на Інтері"
01.30 Т/с "Бережіть чоловіків"
02.20 "Знак якості"
04.30 "Ключовий момент"
05.10 М/ф "Астро Бой"
05.50 "Уроки тітоньки Сови"

ICTV

05.55 Служба розшуку дітей
06.00, 02.35 Факти
06.15, 07.50 Ділові факти
06.20, 08.00, 09.00, 00.50, 03.00 Погода
06.25, 08.35 300 сек/год
06.35 Світанок. Дитяча програма
07.00, 11.15 Т/с "Леся+Рома"
07.45, 08.45 Факти. Ранок
07.55, 08.55, 12.55, 19.15, 23.55 Спорт
08.05 Про-Zікаве.ua
09.05 Т/с "Свій-Чужий"
10.10 Т/с "Захист Красіна-2"
12.45 Факти. День
13.20 Т/с "Мисливці за старовиною"
14.15, 20.00 Т/с "Вулиці розбитих ліхтарів-6"
15.20 Т/с "Мент у законі"
16.40 Х/ф "Чесна гра"
18.45 Факти. Вечір
19.10 Добрі новини з Оленою Фроляк
19.25 Надзвичайні новини з Костянтином Стогнієм
21.05 Максимум в Україні
21.45 Ти не повіриш!
22.40 Голі та смішні
23.40 Факти. Підсумок дня
00.05 Автопарк. Парк автомобільного періоду
00.55 Х/ф "Суперпатруль"
03.05 Т/с "Місячне сяйво"
04.25 Х/ф "Мертві спідниць не носять"

П'ятий канал

06.00 Програма передач
06.01, 23.30, 04.30 "Час-Тайм"
06.15, 00.15, 03.10, 05.10 "Час спорту"
06.25, 10.20, 13.20, 15.20, 17.20, 18.25, 22.50, 00.25, 04.25 "Погода на курортах"
06.30 "Ранок на 5-му"
09.10, 22.40, 23.20, 05.20 "Бізнес-час"
09.20, 12.20, 14.20, 16.20, 17.50, 23.50, 03.20, 04.55 "Погода в Україні"
09.30, 13.30, 14.30 "5 елемент"
10.00, 11.00, 12.00, 13.00, 14.00, 15.00, 16.00, 17.00, 18.00, 20.00, 21.00, 23.00, 01.00, 04.00 "Час новин"
10.30, 11.30, 12.30 "Прес-конференції у прямому ефірі"
10.55, 03.25 "Огляд преси"
11.20 "Зверни увагу з Тетяною Рамус"
15.30 "Своїми очима"
16.30, 22.00, 02.30, 05.30 "На межі"
17.30, 03.30 "Феєрія мандрів"
18.30, 02.20, 04.15 "Хроніка дня"
18.45, 04.45 "Київський час"
19.00, 22.30, 00.00, 03.00, 05.00 "Час новин" (рос.)
19.20 Інформаційний марафон "Час до виборів"
19.30, 01.15 "Новий час"
20.20, 21.45 "Час до виборів. Агітацію заборонено!"
20.30, 21.20, 01.40 "Час"
00.30 "Автопілот-новини"
00.40 "Ресторанні новини"

СТБ

04.50 "ТелеШанс"
06.20 "Документальний детектив. Справа на мільйон доларів"
06.50, 08.00, 17.40, 22.00 "Вікна новини"
07.00, 08.10 "Бізнес +"
07.05 Т/с "Вона написала вбивство"
08.30 "Пригоди Шерлока Холмса і доктора Ватсона"
15.45 "Пригоди Шерлока Холмса та доктора Ватсона" Невідома версія
16.45 "ВусоЛапоХвіст"
17.50 Х/ф "Любов і голуби"
20.00 Національне талант-шоу "Танцюють всі!-2"
22.25 Х/ф "Давайте потанцюємо"
00.55 "Вікна Спорт"
01.05 Х/ф "По головній вулиці з оркестром"
02.40 Х/ф "На жвавому місці"

Новий канал

05.10 Т/с "Петя Неперевершений"
05.55 Служба розшуку дітей
06.00 Т/с "Віола Тараканова. У світі злочинних страстей"
06.50, 07.10, 07.35, 08.40 "Підйом"
06.55, 15.00 Т/с "Друзі"
07.30, 08.30, 19.20, 01.30 Погода
09.00 Х/ф "Ізноугуд. Каліф на годину"
11.00, 19.25 Т/с "Кадети"
12.15 Т/с "Віола Тараканова. У світі злочинних страстей-3"
13.30, 19.00, 01.05 Репортер
13.35 М/с "Веселі мелодії"
13.45 М/с "Сильвестр і Твітті"
14.05 М/с "Поліцейська академія"
14.30, 15.50 Teen Time
14.35 Т/с "Крок за кроком"
15.55, 20.20 Т/с "Ранетки"
16.55, 21.15 Т/с "Татусеві дочки"
18.00, 22.20 Т/с "Щасливі разом"
19.15, 01.25 Спортрепортер
23.20 Скетч-шоу "Файна Юкрайна"
00.05 Камеді-Клаб Росія
01.35 Х/ф "Тренер Картер"
03.40 Студія Зона ночі Культура
03.45 Кіноальманах "Культурна спадщина"
04.10 Замок в Олесько
04.20 Студія Зона ночі
04.25 Невідома Україна
05.20 Зона ночі

ТЕТ

06.30 Дізнайся своє майбутнє
07.30, 19.30 "Дом-2"
08.30 Ранковий мультик
09.00, 00.00 "Дивись, хто прийшов!"
09.30, 18.30 "Звана вечеря"
10.30 "Поради зірок"
11.30, 23.00, 06.00 "Дивись!"
12.00 Т/с "Приватний детектив Магнум"
13.00, 21.00 "Давай одружимося"
14.00 М/с "Пухнастики та полохливці"
14.30 М/с "Нічні пригоди"
15.00 М/с "Невгамовні привиденята"
15.30 М/с "Підземні пригоди"
16.00 М/с "Лабораторія Декстера"
16.30 Т/с "Чи боїшся ти темряви?"
17.30 "Єралаш"
20.30 Вечірній мультик
22.00 Т/с "Універ, 5-6 с.
23.30 "Дом-2". Спецвипуск
00.30 "Дізнайся своє майбутнє"
01.30, 02.30, 03.30, 04.30, 05.30 "7 VJ"
02.00, 03.00, 04.00, 05.00 "Сьоме небо"

НТН

06.00, 03.50 "Особистий погляд"
06.30 "Переможний голос віруючого"
07.00 Х/ф "Приморський бульвар", 2 с.
08.30 "Легальний дохід"
08.40, 11.00, 19.00, 21.30, 00.00, 02.20, 05.10 "Свідок"
09.00, 22.00 Т/с "CSI: Лас-Вегас"
10.00, 23.00 Т/с "Закон і порядок"
11.20 Т/с "Комісар Мегре"
12.20 Т/с "Інспектор Деррік"
13.35 Х/ф "Шостий"
15.15 Х/ф "Секретний ешелон"
17.10 Т/с "Полювання на Берію"
19.25 Х/ф "Брат"
00.30 Х/ф "Подружнє життя"
02.45 "Речовий доказ"
05.35 "Легенди бандитської Одеси"

Тоніс

06.00 Клуб 700
06.25, 17.00, 00.10, 01.50, 04.35, 05.35 Твій Хіт
06.55 Як це робиться?
07.15, 18.30, 20.30, 22.50, 23.50, 01.00, 03.00, 04.00, 05.00 "TOHIC info"
07.30, 08.45 Фітнес-А.Р.М.І.Я
07.45, 19.00 Хіт-парад дикої природи
09.00, 17.30, 00.35, 01.30, 02.35, 03.35, 05.10 Диваки
10.20, 15.00 Шоу Оксани Марченко
12.05 Школа ремонту
12.55 Погляд у майбутнє
16.00 Чудернацькі світи
18.00 Кордони
18.40, 23.00 "Життя"
18.50, 20.40, 23.20, 00.05, 03.10, 04.10 Погода
20.10, 23.25, 01.10, 02.15, 03.15, 04.15 Сильні світу цього
20.45 Солодка казка
21.00 Х/ф "Амаріліс"

ТРК Україна

06.00 М/ф
06.30, 17.00, 19.00, 03.30 Події
06.40, 17.20, 19.20, 03.50 Спортивні події
06.45, 17.25, 19.25, 03.55 Погода
06.50, 17.30, 03.00 Критична точка
07.35 Срібний апельсин
08.10 Т/с "Слід"
09.00 Т/с "Безмовний свідок 2"
10.00 Т/с "Глухар - 2"
11.00 Т/с "Моя прекрасна нянька"
12.00, 18.00 Т/с "Колись прийде кохання"
13.00 Х/ф "Зелений фургон"
16.00, 02.00 Федеральний суддя
19.30 Х/ф "Свій-чужий"
21.30 Шустер Live
01.30 Щиросерде зізнання
04.00 Рикошет

М-1

07.00, 08.40, 10.30, 11.30, 18.40, 19.30, 21.00, 22.30, 00.00, 01.00, 04.40 Хіти Non-Stop
08.30, 19.50 Булки
09.00, 20.00 CoolBaba.cc
10.00, 19.00 На раЕне
11.00, 18.10 Новіє Рускіє Горкі
14.00, 18.00 eMOneNews
14.15 web-парад
15.00 Чіпси-чікси-лавандос
17.00 Ікра
17.30 Весілля для тебе
22.00 Blond 007
23.00, 04.00 Pj and Dj
00.30 Козирний people

Мегаспорт

06.30, 07.00, 07.30, 08.00, 17.40, 20.00, 22.40 Мегафон. Спортивні новини
06.40, 07.10, 07.40, 08.10 Спортивний календар
06.50, 07.20, 07.50 Спорт Shift
08.20 Бадьорий ранок
09.30 Пляжний волейбол. Світовий тур. Етап у Фінляндії. Чоловіки. Фінал
10.30, 23.00 Професійний бокс
11.50 Бої без правил
13.10 Покер. World Poker Tour
15.30 Пляжний волейбол. Світовий тур. Етап у Фінляндії. Жінки. Фінал
16.40 Ліга Комп'ютерних Ігор
17.55 Відверто про футбол
18.55 Футбольний огляд "Goalissimo"
20.20 Спортивні танці. Чемпіонат України 2009. Молодь
21.30 Олімпійські файли в особах
01.00 Дзюдо. Чемпіонат світу. Роттердам, Нідерланди
03.00 Більярд. Пул. Mosconi Cup
03.50 Пляжний волейбол. Світовий тур. Етап у Фінляндії. Чоловіки. Півфінал
04.40 Дартс. Чемпіонат світу
05.30 Пляжний волейбол. Світовий тур. Етап у Фінляндії. Жінки. Півфінал

м. Тернопіль ТВ-4

06.00, 10.00, 18.00 Т/с 01.05 "Спадкоємиця"
06.45, 09.15, 10.45 Ранковий фітнес
07.00, 16.00, 19.00 22.00 00.30 Провінційні вісті
07.30, 18.50, 20.50 22.30 01.00 Оголошення. Бюро знахідок
07.35 "Мій комфортний дім"
08.00 "Слід"
08.30 Переможний голос віруючого
09.00, 00.15 Час-Тайм
09.30, 17.00 "5 вимір"
11.00, 16.10 Дитяча година
12.00 4-й квартал
13.00 "Здорово-кольорово"
13.15 "Зроблено руками"
13.30 Леді SP+
14.00 Х/ф "До вас прийшов янгол", 1с.
15.30 Дитяча програма "Чарівний ключик"
17.30, 03.00 Клуб англійської мови
19.30 "Сім'я від А до Я"
20.00 Наші вітання
21.00, 02.00 Знати більше
22.35, 04.00 Х/ф "Передай патрони"
03.30 "Гал-кліп"
05.30 Музика на каналі

SMILE TV

07.00, 07.35, 08.35, 16.00 Мультсалон
07.05, 08.05, 11.15 "Сінема"
07.15, 08.15, 10.00, 13.00, 15.00, 17.00, 18.30, 20.30, 22.00, 23.30 Новини
09.00, 11.00, 13.25, 19.05, 21.30 Український хіт
10.25 Д/с "Строката планета"
11.20, 22.25 Смайл-хіти
15.25 Д/с "Унікальна Україна"
17.25 "Сінема"
17.30 "За і проти"
18.00 Д/с "Загадки археології"
19.30 "Життя буття"
21.00 "Милосердя"
21.20 "Знай наших"
00.00 Електростанція
01.00 До півночі далеко
02.00 Рок-н-рол до рання
05.00 Смайл чіл аут

м. Тернопіль ТТБ

07.55, 10.20, 11.20, 19.10, 20.20, 22.20, 23.00 Погода
10.00 "Портрети дикої природи"
10.25, 20.25, 22.25 "На музичній хвилі"
10.30 "Я хочу сказати"
10.45 "Майстри українського живопису"
11.00 М/ф
11.25 "Що робити?"
12.00 "Центр Європи"
12.30 "Літопис. Втрачені права"
12.45 "Знамениті українці. Родина Беленів"
13.25 Х/ф "Автомобіль, скрипка і собака Клякса"
15.00, 19.00, 20.00, 22.00 "Вісті ТТБ"
15.10 Передачі ДТРК "Всесвітня служба УТР"
17.00 Мовлення територіальних громад
19.15 "В об'єктиві ТТБ"
19.20 "Пісня в дарунок"
19.30 "Запрошує Оксана"
20.30 "Час країни"
21.00 "По суті"
21.30 "Вечірня казка"
21.45 "Західний експрес"
22.30 "Велети духу і слави. Українська місія"
22.35 "Літопис. Магдебург"
22.50 "Пісні рідного краю"

ОРТ международное

05.00, 09.00, 12.00, 15.00, 18.00 Новости
05.05 Телеканал "Доброе утро"
09.15 "Малахов+"
10.20 "Модный приговор"
11.30 "Контрольная закупка"
12.15 Т/с "Я вернусь"
13.15 "Детективы"
13.55 Другие новости
14.20 "Понять. Простить"
15.15 Т/с "Принцесса цирка"
16.05 "Давай поженимся!"
17.05, 03.15 "Федеральный судья"
18.20 "Пусть говорят" с А. Малаховым
19.05, 04.00 "След"
20.00 "Поле чудес"
21.00 "Время"
21.30 "Минута славы". Новый сезон
23.50 Х/ф "Не торопи любовь!"
01.50 Х/ф "В знак протеста"
04.40 "Судите сами" с М. Шевченко

ОРТ 1 канал

07.00, 10.00, 13.00, 16.00, 19.00 Новости
07.05, 10.15 "Доброе утро"
11.05 "Малахов+"
12.05, 03.40 "Модный приговор"
13.15 "Контрольная закупка"
13.45, 20.15, 04.35 "След"
14.25 "Детективы"
15.00 Другие новости
15.25 "Понять. Простить"
16.15 "Фазенда"
16.35 Т/с "Принцесса цирка"
17.25 "Давай поженимся!"
18.10, 05.15 "Федеральный судья"
19.35 "Пусть говорят"
21.00 "Поле чудес"
22.00 "Время"
22.30 "Минута славы". Новый сезон
00.25 Х/ф "Не торопи любовь!"
02.15 Х/ф "В знак протеста"
06.05 "Судите сами"

РТР

04.00 "Доброе утро, Россия!"
07.50 "Мусульмане"
08.00 "Мой серебряный шар. Раиса Горбачева"
08.55 Т/с "Гонка за счастьем"
09.45, 13.20 Местное время. Вести-Москва
10.00, 13.00, 16.00, 19.00 Вести
10.30 М/ф "Сестрица Аленушка и братец Иванушка"
10.40 "Отчаянные домохозяйки"
12.40, 16.50 Вести. Дежурная часть
13.40 Т/с "Улицы разбитых фонарей"
14.35 "Суд идет"
15.30 "Кулагин и партнеры"
16.25 Местное время. Вести-Московская область
17.00 Т/с "Однажды будет любовь"
18.00 Т/с "Кармелита. Цыганская страсть"
19.30 Местное время. Вести
19.50 "Спокойной ночи, малыши!"
20.00 Юбилейный вечер Евгения Петросяна
23.35 Х/ф "День денег"
01.55 Х/ф "Золото на улицах"
03.40 "Городок". Дайджест

РТР планета

05.00 "Доброе утро, Россия!"
08.50, 00.15 "Мой серебряный шар. Раиса Горбачева"
09.45, 16.25 Вести-Москва
10.00, 13.00, 16.00, 19.00 Вести
10.30 "Отчаянные домохозяйки"
12.05, 04.10 "Комната смеха"
13.20, 16.40, 02.30 Вести-спорт
13.30 Т/с "Доярка из Хацапетовки. Вызов судьбе"
15.05, 01.00 "Суд идет"
16.50, 01.45 "Городок". Дайджест
17.15, 02.40 Т/с "Кармелита. Цыганская страсть"
18.05, 03.25 Т/с "Однажды будет любовь"
19.45 Юбилейный вечер Е.Петросяна
23.00 Х/ф "Мужской зигзаг"

НТВ

05.00 "Сегодня утром"
07.35 Повара и поварята
08.05 "Москва - Ялта - транзит"
09.00, 12.00, 15.00, 18.00 Сегодня
09.25 "Средний класс"
10.20 "Окопная жизнь"
11.00 Суд присяжных
12.30 Т/с "Возвращение Мухтара"
14.30, 17.30 Обзор. Чрезвычайное происшествие
15.30 Т/с "Улицы разбитых фонарей"
18.30 Следствие вели..
19.30 Чрезвычайное происшествие
19.50 Х/ф "Капкан для киллера"
21.35 "Женский взгляд" О.Пушкиной. Ю.Абдулова
22.25 Х/ф "Тонкая штучка"
00.10 Х/ф "Смертельный друг"
02.00 - 04.05 Х/ф "Любовь на бегу"

НТВ мир

05.00, 09.00, 12.00, 15.00, 18.00 Сегодня
05.10 Сегодня утром
07.35 Повара и поварята
08.05 Богатые и знаменитые
08.15 "Главный герой" представляет
09.25 Александр Журбин. Мелодии на память
10.05 Ты не поверишь!
11.00 Средний класс
12.40 Т/с "Морские дьяволы-3". 8 с. "Газовый синдром"
13.35 Т/с "Псевдоним "Албанец"-2", 8 с.
14.30, 18.35, 02.05 Обзор. Чрезвычайное происшествие
15.30, 01.15 Т/с "Хозяйка судьбы", 136 с.
16.30 "Алла Пугачева: "Признание женщины, которая поет"
17.30 "Документальный детектив". "Карты. Деньги. Автомобили". Дело 2003 года"
19.10 Следствие вели..
20.05 Чрезвычайное происшествие. Расследование
20.25 Х/ф "Про любовь"
22.15 "Женский взгляд" О. Пушкиной
23.05 Суд присяжных
00.00 "Москва - Ялта - транзит"
00.50 "Испытание верности". Новые выпуски

НТВ Наше кино

05.00 "Безбилетная пассажирка"
06.15 "Абориген"
08.35 "Семеро смелых"
10.15 "Под каменным небом"
12.00 "Бандитский Петербург", 10 с.
13.00, 21.00 "Пусть я умру, господи..."
14.35, 22.35 "Сентиментальное путешествие на картошку"
16.05, 00.05 "Еврейское счастье"
17.00, 01.00 "Зося"
18.15, 02.15 "Следопыт"
20.00, 04.00 "Бандитский Петербург", ф. 3, 1 с.

RTVI

06.00 "Особое мнение", "Экономические новости"
07.00 М/ф
08.00 "Вечерние новости из Америки"
09.00 Т/с "Забирая жизни", 91 с.
10.00 Т/с "Аэропорт. Возвращение", 29 с.
11.00 "Кейс"
12.00 "Большой дозор"
13.00 Х/ф "Я - актриса"
15.00, 02.00 Т/с "Забирая жизни", 92 с.
16.00, 18.00, 20.00 "Анонс"
16.05, 01.00 "Особое мнение"
16.45, 01.40 "Музыка на канале"
17.00, 05.00 Т/с "Шторм", 44 с.
18.05 "Особое мнение", "Точки над і"
19.00 "Власть" с Е.Киселевым
20.05, 04.00 "Всё так"
21.00, 03.00 Т/с "Аэропорт. Бабочки". 30 с. (закл.)
22.00 "Сейчас в мире"
23.00 Х/ф "Табачный капитан"

REN-TV

05.00 Т/с "Агентство-2"
05.35, 10.00 "Час суда"
06.35, 12.00 "Званый ужин"
07.30, 20.00 Т/с "Солдаты-11"
08.30, 11.30, 15.30, 18.30 "24" Информационная программа
09.00, 17.00, 22.00 "В час пик"
11.00 Д/ф "Япония: божества вод и гор"
13.00 Х/ф "Предел терпения"
15.00 "Пять историй": "Киноистории. "О бедном гусаре замолвите слово"
16.00, 19.00 Т/с "NEXT 2"
18.00 "Выжить в мегаполисе"
21.00 "Военная тайна"
22.30 "24" Итоговый выпуск
23.00, 01.35 "Голые и смешные"
23.30 "Звезда покера"
00.15 Х/ф "Голые страсти"
02.00 "Тайны вашей судьбы. Эзо ТВ"
04.00 Т/с "Сверхъестественное"
04.45 Ночной музыкальный канал

TVCI

07.15 "Настроение"
09.25, 16.50 "Энциклопедия". Гилберт Кийт Честертон
09.35, 18.30, 03.05 Т/с "Герой нашего времени"
10.20, 19.15 М/ф "Страшный серый лохматый"
10.30, 13.30, 16.30, 19.30 События
10.45 Х/ф "Шестой"
12.00 Д/с "Все о собаках"
12.15, 03.50 "Приглашает Борис Ноткин"
12.45, 20.05 Т/с "Родные люди"
13.45 "Скандальная жизнь"
14.25 "На чем сэкономить в кризис"
14.55, 06.15 Т/с "Управа"
15.45 В центре внимания
16.10, 05.55 "День аиста"
16.55, 02.15 Т/с "Полицейский участок"
17.50 "Линия защиты"
20.50 "Народ хочет знать"
21.45, 04.15 Т/с "Танкер "Танго". Закл
23.25 "В Большом городе. Кушать подано"
00.10 Х/ф "Донская повесть"
01.45 События. 25-й час

ТНТ

05.00 "Необъяснимо, но факт" - "Жизнь мумий"
06.00, 12.00, 18.00 "Такси"
06.35 М/с "Крутые бобры", 24 с.
07.00 М/с "Приключения Джимми Нейтрона, мальчика-гения", 46 с.
07.30 "Ребенок-робот-2"
08.30, 23.30 "Убойной ночи"
09.00, 13.00, 04.45 "Саша + Маша"
09.30, 12.30, 17.00, 18.30 "Счастливы вместе"
10.00 М/с "Эй, Арнольд", 6 с.
10.30 М/с "Как говорит Джинджер", 17 с.
11.00 М/с "Так и волшебная сила Жужу", 5 с.
11.30 М/с "Губка Боб Квадратные штаны", 95 с.
13.30 "Дом-2. Live"
15.00 Х/ф "Джуно"
17.30 "Универ" Ситком, 120 с.
19.00, 00.00 "Интуиция"
20.00 "Дом 2. Город любви"
21.00 "Наша Russia"
21.30 "Comedy Woman"
22.30 "Шоу Ньюс"
23.00 "Дом-2. После заката" Реалити-шоу. Спецвключение
01.00 "Дом-2. Про любовь"
01.55 "Необъяснимо, но факт" - "Бессмертие"
02.50, 03.45 "Запретная Зона"
05.00 Окончание программы

МУЗ-ТВ

04.00, 06.30, 08.45, 13.15, 00.15, 02.00 "МузТВ хит"
05.30, 09.30, 01.00 "Наше"
08.00, 13.00, 17.15, 23.30 PRO-Новости
08.15 "Учительстская"
10.00, 17.30 "На волне успеха"
10.30 "Звезды зажигают"
11.30 "Мафия"
12.30 "Жена напрокат"
14.00 "Ранетки LIVE"
14.30 "ZOOM"
15.00, 23.45 "CINEMA GAME"
15.30 "Smesh.no"
15.45 "Сбыча мечт"
18.00 "FAQ"
18.30 "Вкус любви"
19.30 ТРИ ОБЕЗЬЯНЫ
20.15 "Отчаянные домохозяйки в большом городе"
20.30 "Страшно красивые"
21.30 "v-PROkate"
22.00 "DANCE DANCE DANCE"
23.00 "100 лучших шоу всех времен"
01.30 Love hit

OTV

00.00 OTV-ЧАТ
02.00, 02.50, 04.50, 05.15, 05.50, 06.40, 07.50, 08.15, 10.15, 10.50, 11.40, 12.50, 13.15, 14.50, 16.15, 16.50, 17.20, 18.20, 19.15, 19.50, 20.40, 21.20, 22.15, 22.50 Interactive
02.45, 04.45, 05.45, 07.45, 10.45, 12.45, 14.45, 16.45, 19.45, 22.45 Національний хіт-парад
05.00, 08.00, 10.00, 13.00, 16.00, 19.00, 22.00 O-TV Every Day
06.00 Мультисвіт
11.00 Hit Girls
17.00 Free Time
18.00 Bon Appetit!
20.00 Кліпоманія
21.00 Калейдоскоп мандрів

К-1

07.00, 21.30, 02.50 "Один день"
07.40, 17.00 "Сміх без правил"
08.40, 16.00 "Далекі родичі"
09.00, 14.00 Т/с "Зоряна брама"
11.00 Т/с "Віола Тараканова"
12.00 Т/с "Солдати"
16.40, 06.30 Т/с "Кохання на районі"
18.10 "Забійна ліга"
19.10 "Один день. Новини"
19.30 "Вечірній квартал. Історія успіху"
22.00 Х/ф "Без обличчя"
00.40, 05.40 "Один день. Спорт"
00.50 Х/ф "Порочне коло"
02.20 "Автодуель"
03.10 "Нічне життя"
05.00 "Телеформат"
05.50 "Один репортаж"

РЕТРО

08.00, 20.00 Эта неделя в истории
08.26, 14.06, 02.06 Д/ф "Мое путешествие в Италию"
09.55 Х/ф "Маменькины сынки"

12.04 Х/ф "Не самый удачный день"
14.00, 02.00 Портреты
15.42 Х/ф "Альфредо, Альфредо"
17.55 Х/ф "Пари"
18.22 Х/ф "Бабочка"
19.00 Д/ф "Вороне где-то Бог"
19.20 Д/ф "День переезда"
20.26 Мелодии и ритмы зарубежной эстрады. Джо Дассен
21.33, 23.08 Х/ф "Мне 20 лет"
22.58 Киножурнал "Советский спорт"
00.53 Алиса Фрейндлих
03.38 Х/ф "Приключение"
06.20 Х/ф "Нежность"

Enter-фільм

06.05 "Мультконцерт"
06.30 Х/ф "Пароль знали двое"
08.35, 12.05, 17.55, 23.55 "SMS-голосование"
09.30 Х/ф "Выгодный контракт", 3 с.
11.20, 18.25, 23.20 "Киноклассика"
12.35, 14.35, 17.30 "Витрина-ТВ"
13.15 Х/ф "Выгодный контракт", 4 с.
15.05, 21.00 "Саундтреки"
16.00 Х/ф "Под свист пуль"
19.10 Х/ф "Контрудар"
21.30 Х/ф "Глаза в спальне".
00.10 Х/ф "Смертельные видения".
01.45 Х/ф "Нашествие",
03.50 Х/ф "Прометей"

КІНО

06.00, 04.45 Т/с "Бухта Доусона - 6"
07.00, 16.00 М/с "Котопес - 3"
07.30, 17.00 М/с "Эй, Арнольд"
08.00, 16.30 М/с "Джимми Нейтрон"
08.30 М/с "Скала Фрэгглов"
09.00 "Шоу Бэнни Хилла"
10.20 "Такси"
11.00, 15.00 Т/с "Звездный крейсер Галактика - 3"
13.00 Киномания
17.30 Т/с "Эйр Америка"
19.30 Х/ф "Близнец"
21.30, 02.00 Х/ф "Крутые стволы"
23.45 "Секс с Анфисой Чеховой"
00.20 Х/ф "Развлечения в Вегасе"
03.50, 05.30 Киногод
04.00 "Судебные дела. Преступление и наказание"

Телеклуб

19.00 Т/с "Пером и шпагой", 12 с.
20.00 Т/с "Опергруппа", Ф. 2. "Уловка авторитета", 2 с.
21.00 Т/с "Черный ворон", 49 с.
22.00 Т/с "Открытая книга-2", 2 с.
23.30 Т/с "Открытая книга-2", 3 с.
01.00 Т/с "Сердцу не прикажешь", 1 с.
02.00 Т/с "Опергруппа", Ф. 2. "Уловка авторитета", 3 с.
03.00 Т/с "Черный ворон", 50 с.

СТС

05.00 Д/с "Не умирай молодым"
05.55 М/с "Смешарики"
06.00 М/с "Новые приключения Скуби Ду"
06.30, 08.30, 15.00, 18.00 Т/с "Папины дочки"
07.00, 19.00 Т/с "Ранетки"
08.00 Т/с "6 кадров"
09.00 Т/с "Маргоша"
10.00 Т/с "Моя прекрасная няня"
11.00, 16.30 "Галилео"
11.30 Т/с "Я лечу"
12.30 М/с "Клуб "Винкс" - школа волшебниц"
13.00 М/с "Росомаха и Люди Икс"
13.30 М/с "Анимагия"
14.00 М/с "Чокнутый"
14.30 Т/с "Все тип-топ, или Жизнь Зака и Коди"
17.30, 22.45 Т/с "Даешь молодежь!"
20.00 Х/ф "Пираты Карибского моря. Сундук мертвеца"
23.45 "Видеобитва"
00.45 Х/ф "Остров сокровищ"
02.35 Х/ф "Семь кабинок"

Hallmark

23.10 "Детективы под сукном"
00.00 "Отдел мокрых дел"
00.50 "За гранью"
02.30 "После моей смерти"
04.10, 05.00, 10.20, 11.10 "Дочери Маклеода"
05.50 "Тени на солнце"
07.20 "Жизнь на улице Либерти"
08.50 "Бумажный детектив: Песнь об убийстве"
12.00 "Добрая волшебница"
13.30 "Домашние игры"
15.00 "Зачарованные"
15.50 "Джордан расследует"
16.45 "Дочь невесты"
18.20 "Сплетница"
19.10 "Настоящие домохозяйки Нью-Йорка"
20.00 "Украденная невинность"
21.30 "История Мэтью Шепарда"

zone reality

07.00, 11.55, 19.00, 07.25, 12.20, 19.30 Отдел розыска без вести пропавших
07.50, 13.15 Полицейские будни
08.40, 14.05 Травма
09.30, 16.10, 20.50, 00.35 За чертой
09.55, 14.55 Чудеса, да и только
10.20, 17.25, 05.15 За гранью понимания
11.05, 18.10, 06.05 Чудесные истории о животных
12.45 Нелепые законы
15.20, 20.00, 04.25 Кто мы и откуда?
16.35 Анатомия катастрофы
21.15, 01.05 Реанимация: о чем мы не знаем
22.05, 01.50, 22.30, 02.15 Криминалисты
22.55, 02.40 Чуднее чудного
23.50, 03.40 Власть, привилегии и правосудие

Discovery

07.00, 14.25, 22.25 Супервиллы: Чем больше, тем лучше
07.30, 14.00, 22.00 Оденься к свадьбе: Назад к истокам
08.00, 22.50 Коррекция веса: семейная клиника: Срежь ненужное
09.00 Энтони Бурден: Без предварительных заказов: Кливленд
09.50 Пока тебя не было: Майями: 150 NW улица
10.40 Истории дизайна: Хэкни
11.30, 11.55, 19.30, 19.55 Жить непросто людям маленького роста!
12.20 Джон, Кейт и восемь детей: Смотри и слушай!
12.45 Джон, Кейт и восемь детей: Во дворе с палаткой
13.10 Няня по вызову: Семья Джил
14.50 Самые богатые люди Европы: Миллионные продажи
15.40 Отремонтируй и продай: Джим и Дженифер
16.05 Отремонтируй и продай: Блейк и Кристиан
16.30 Повар на дому: Майк-серфер
17.00 Энтони Бурден: Без предварительных заказов: Бразилия
17.50 Пока тебя не было: Провиденс: Пет Хейвен
18.40 Истории дизайна: Камбрия
20.20 Джон, Кейт и восемь детей: На Гавайи!
20.45 Джон, Кейт и восемь детей: Лего и сафари
21.10 Няня по вызову: Семья Монтелионес
23.40 Отремонтируй и продай
00.05 Отремонтируй и продай: Монце
00.30 Повар на дому: Майк-проповедник
01.00 Энтони Бурден: Без предварительных заказов: Аргентина
01.55 Жить непросто людям маленького роста! Торопись медленно
02.25 Жить непросто людям маленького роста! Ученик-подорожник
02.50 Джон, Кейт и восемь детей: Гирлянды и гавайская кухня
03.20 Джон, Кейт и восемь детей: В печали и в радости
03.45 Няня по вызову: Семья Танджатко
04.40 Пока тебя не было: Провиденс: район Квин Мэри
05.35 Истории дизайна: Монмаус
06.30 Повар на дому: Елена

NATIONAL GEOGRAPHIC

05.00, 12.00 Мегарыба
06.00, 13.00 Путеводитель по миру для гурманов. Дары Тосканы
06.30, 13.30 Реальность или фантастика? Обезьяночеловек с Суматры
07.00 Мега-слом. Исторический мост
08.00 Охота на охотника. Ярость носорога
09.00, 14.00 Рыба-монстр из Амазонии
10.00, 15.00 Армия лососевых акул
11.00 Сила игры
16.00 Львы-хулиганы
17.00 Охота на охотника. Нашествие акул
18.00 С точки зрения науки. Морская бездна. Последний рубеж
19.00 Помпеи под угрозой
20.00, 02.00 Путеводитель по миру для гурманов. Испанские корни
20.30, 02.30 Реальность или фантастика? Эффект Нострадамуса
21.00 С точки зрения науки. Озёра-убийцы
22.00, 01.00, 04.00 Запреты. Религиозный экстрим
23.00 Самые страшные стихийные бедствия. Землетрясения
00.00, 03.00 С точки зрения науки. Ядро Земли

Discovery

05.00, 12.45 Пятая передача
05.25, 11.50 Американский чоппер
06.20 Вперед, в Дакар!
07.15, 17.00, 20.00, 01.50 Разрушители легенд
08.10, 18.00, 03.10 Интересно обо всем
08.40, 18.30, 03.40 Как это работает
09.05, 16.00 Лаборатория взрывных идей
10.00, 00.00, 04.05 У Лудольфов на свалке
10.55, 23.00 Крутой тюнинг
13.15, 22.30, 02.45 Чудом спасшиеся - крутые съемки
13.40, 22.00 Молниеносные катастрофы
14.10 Спецназ Смерть вредителям
15.05 Майамские чернила
19.00, 00.55 Грязная работенка
21.00 Изобрести будущее

Discovery - science

07.00, 16.10 Необыкновенные гонки: На одном колесе
07.50, 12.50, 03.50 Вперед к Марсу
08.40, 13.40 Загрузка: подлинная история интернета: Война за поиск
09.30, 03.00 Завтра и послезавтра
10.20, 15.20, 04.45 Требуется сборка
10.45, 15.45 Помешанные на трюках: Парашютные гонки
11.10 Наше тело: уникальная машина: Сила
12.00, 05.10 Эти экологичные машины
12.25, 05.40 За гранью
14.30, 00.30, 06.10 Древние связи
17.00 Миссия: невероятна!
17.50, 23.40 Самый большой аэробус в мире: Поставка аэробуса А380
18.40, 22.00, 01.20 Космические первопроходцы: Венера
19.30, 22.50, 02.10 Наука Звездных войн Ковбои космоса
20.20, 20.45 Как это работает
21.10 Разрушители легенд: Зевота заразна?

Animal Planet

05.00, 05.30, 10.30 Разрушители стереотипов
06.00 Дневники охотника за крокодилами
07.00, 07.30, 10.00 Самые забавные животные планеты
08.00, 18.00, 21.00, 02.45 Полиция Филадельфии - отдел по защите животных
09.00, 03.40 Охотник за крокодилами
11.00 Самые опасные в океане
12.00 Территория животных
13.00, 13.30 Паспорт для любимца
14.00, 04.35 СОС дикой природы
14.30, 23.30 Спасение животных в Австралии
15.00, 22.00 Отдел защиты животных - Южная Африка
16.00, 16.30, 20.00, 20.30, 00.00, 00.30 Жокеи
17.00, 01.50 Поместье сурикатов
17.30, 02.20 Обезьяньи проделки
19.00, 00.55 В поисках королевской кобры
23.00 Ветеринары-стажеры

Охота и Рыбалка

05.00 Мастер-класс
05.15 Байки
05.40, 11.45, 02.00 Подводная охота
06.10, 08.45, 14.50, 21.00, 23.00 Диалоги о рыбалке
06.45, 21.35 Планета рыбака
07.00, 21.50 Большая охота
07.40, 22.20 От нашего шефа
07.55, 22.45 Ружье
08.10 О собаках
09.15, 23.35 Мир подводной охоты
09.40, 23.50 Альманах странствий
10.10, 00.25 Ни пуха, ни пера
10.45, 16.50, 00.55 Охота без границ
12.20, 02.35 История охоты
12.50, 19.35, 03.05 Охота в новом Свете
13.15, 03.40 Диалоги о рыбалке. Народный проект
13.40, 03.55 Большая рыбалка
14.10, 04.30 Снасти
14.35, 04.45 Нож
15.20 Основной инстинкт
15.45 Дичеразведение
16.15 Вишневая косточка
17.55, 19.00 Клевое место
18.30 Гордон в засаде

DRIVE

05.00, 21.40 Байки от байкеров
05.35, 06.45, 07.55, 08.35, 10.30, 12.20, 15.25, 17.55, 20.55, 21.35, 22.50, 02.55, 04.25 Пит-стоп
05.40 Автошкола
06.10, 17.20, 18.35, 21.00, 22.55, 03.50 Автомир
06.50, 19.35 Мотодрайв
07.20 Автомобильные истории
08.00, 10.35, 23.30 Автоособенности
08.40 Pro moto
09.10 Группа разбора
09.50, 22.10 50 машин, которые стоит попробовать
10.05, 22.25 Автомедиа
11.05, 00.35 Mobil 1. Лучшие гонки мира
11.45, 00.00 Форсаж
12.25, 01.10 Обгоняя время
13.25, 15.30 Top Gear
14.35, 02.05 Рулевая тяга
16.40, 20.15, 03.00 Контрольная поездка
18.00, 04.30 Персона
19.00 Встречное движение

EXTREME

01.00 Monster Energy Motocross Nationals - Соревнования по мотокроссу
02.00, 23.00 Король клетки - Программа о боевых искусствах
03.00 Quattro Int Events: Engadin Snow - Соревнования по сноубордингу
03.30 Quattro Int Events: Winter Outdoor Games - Соревнования в разных видах экстремального спорта
04.00 Drop In TV: Episode 13 - Маунтинбайк и даунхил
04.30 Drop In TV: Episode 1 - Маунтинбайк и даунхил
05.00, 05.30, 07.00, 07.30, 11.00, 11.30, 15.00, 15.30 I-Ex - Разные виды экстремального спорта
06.00, 09.00, 17.00, 00.00 Fim World Motocross Championships 2008 - Соревнования по мотокроссу
08.00, 12.00, 16.00 Rebel Events 2009, эп. 5 - Программа про экстремальные виды спорта
08.30, 12.30, 16.30 Rebel Events 2009, эп. 6 - Программа про экстремальные виды спорта
10.00, 14.00 Quattro Int Events: Big Mountain Pro 2009 - Соревнования по сноубордингу
10.30, 14.30 Quattro Int Events: Fwt Chamonix 2009 - Соревнования по фрирайду
13.00, 19.00 Drop In TV: Episode 2 - Маунтинбайк и даунхил
13.30, 19.30 Drop In TV: Episode 3 - Маунтинбайк и даунхил
18.00 A. S. T Dew Tour 2008 - Самые захватывающие моменты в экстремальных видах спорта
20.00 Drive Thru - (Южная Америка) - Пять лучших серфингистов мира
21.00 Drive Thru - - Пять лучших серфингистов мира
22.00 Roxy Jam - Соревнования по сноуборду среди женщин
22.30 Rip Curl Pro Search Mexico - Соревнования по серфингу в Мексике

Euro Sport

09.30 Автоспорт. Чемпионат мира в классе Туринг. Журнал
10.00, 13.00, 16.00 Велоспорт. Национальный тур. Тур Испании. Этап 18
11.00 Прыжки на лыжах с трамплина. Летний Гран-при в Германии (Хинтерцартен). HS 108
12.00 Прыжки на лыжах с трамплина. Летний Гран-при в Италии (Прагелато). HS 140
14.00 Прыжки на лыжах с трамплина. Летний Гран-при во Франции (Куршевель). HS 117
15.00 Прыжки на лыжах с трамплина. Летний Гран-при в Швейцарии (Айнзидельн). HS 120
17.00, 01.30 Велоспорт. Национальный тур. Тур Испании. Этап 19
18.45, 00.00 Футбол - Евроголы. Новости
18.55 Футбол - Евроголы. Йозеф (Зепп) Блаттер
19.10 Боулинг. Турнир PBA в США. Журнал
20.10 Сильнейшие люди планеты. Лига чемпионов
21.10 Армрестлинг - PAL/NAL
21.40 Бокс
00.15 Пул. Международный турнир Predator Ten Ball в США (Лас-Вегас). Финал
01.15 Экстремальный спорт. Free Ride Spirit

Здоровье ТВ

05.00, 12.35, 16.45, 23.10, 03.10 Наболевший вопрос
05.50, 17.35, 03.50 Сколько вам лет?
06.25, 18.05, 04.20 Энциклопедия заблуждений
06.40, 18.30 Скорая помощь
07.10, 04.35 Внимание, еда!
07.45 Разоблачение продуктов
08.20 Здоровье
08.55 Познай себя
09.35, 15.00, 01.40 Нетрадиционная медицина
10.05, 20.45 Клинический гипноз
10.40, 21.15 Портрет доктора
11.10, 21.55 Я жду ребенка
11.45, 22.30 Вкус к жизни
13.15, 00.00 Панацея
13.50, 00.40 Школа разума
14.30, 01.10 Будем здоровы
15.35, 19.40, 02.10 Ребенок родился
16.05, 20.10, 02.40 Как не потерять здоровье
19.00 Большая пробежка

НТВ Детский Мир

05.00, 09.00, 13.00 Х/ф "Три талера", 3 с.
05.55, 09.55, 13.55 М/с М/ф "Светлячок". "Лев и бык", "Привет друзьям", "Храбрый оленёнок", "Чьи в лесу шишки?"
07.00, 11.00 Х/ф М/ф "Скоро будет дождь". "Муха-Цокотуха", "Картинки с выставки", "Веселая карусель" №5, "Маша и волшебное варенье"
08.00, 12.00 М/с М/ф "Магия". 29 с. "Попался, который кусался!", "Наргис", "Домашний цирк"
15.00 Х/ф "Три талера", 4 с.
15.55 М/с М/ф "Светлячок". "Разные колеса", "Приключения Мурзилки", "Жил-был пес", "Веселая карусель" №19
17.00 Х/ф М/ф "Чудесный сад". "Миллион в мешке", "Куплю привидение"
18.00 М/с М/ф "Магия". 30 с. "Грибной дождик", "Вовка в Тридевятом царстве"

Jetix

07.00, 08.35, 14.40, 20.00, 23.20, 03.55 "Лентяево"
07.25, 07.45, 09.50, 13.50, 14.15, 16.45, 17.10, 22.00, 22.30, 01.55, 02.15, 05.10, 05.35 "Что с Энди?"
08.10, 12.00, 15.05, 15.30, 19.00, 00.10, 00.35, 03.05, 03.30 "Тоталли Спайс"
09.00, 13.25, 17.35, 20.50, 01.00 "Jimmy Cool"
09.25, 13.00, 18.00, 20.25, 22.55, 01.25, 06.25 "Кид VS Кэт"
10.15, 16.20, 02.40, 04.45 "Мир Квеста"
10.40, 11.05, 21.10, 21.35 "H2O - просто добавь воды"
11.30, 18.30 "Чародейки"
12.30, 19.30 "Игги Арбакл"
15.55, 04.20, 06.00 "Покемоны: Боевое измерение"
23.45 "Монстер Бастер Клаб"
06.50 "PUCCA"

ШОУ-БІЗНЕС

"Міс Україна-2009" — з Дніпропетровська

Фінал національного конкурсу "Місс Україна-2009" відбувся 6 вересня. Переможницею стала 20-річна Євгенія Тульчевська з Дніпропетровська, яка виступала під №5. Титул Першої віце-міс отримала Харків'янка Анастасія Сеніна. Другою віце-міс стала Евеліна Волошина з Алчевська. Корона Міс глядацьких симпатій дісталася одеситці Анні Пославській. У конкурсі брали участь 26 красунь. Ведучими вечора були актори "Студії "Квартал 95" Володимир Зеленський і Євгеній Кошевий. На фіналі виступила Ані Лорак. Переможниця конкурсу представить Україну на "Міс світу-2009", який пройде у грудні 2009 р. у Південно-Африканській Республіці.

ШОУ-БІЗНЕС

"Сніданок" глядачам подадуть Лідія Таран і Марічка Падалко

З 8 вересня в ранковий ефір знову повертається інформаційно-розважальна програма канала — "Сніданок з 1+1". Її новими ведучими стануть дві зіркові подруги — Марічка Падалко і Лідія Таран. Однак в ефірі вони зустрічатися не будуть — кожна вестиме свій тиждень. Зате поза ефіром їхні зустрічі, вочевидь, стануть частішими, бо Лідія стане учасницею шоу "Танцюю для тебе". А Марічці, яка брала участь в попередньому, є чим поділитися з подругою і кумою. Поки що ведучі готуються працювати в ранковому проекті. "Родзинкою" шоу стане те, що вони говоритимуть про себе і від себе.

Також у ранковій програмі з'явиться ще одна "зірка" — Амадор Лопес, який вестиме рубрику "Танці з Амадором", де буде навчати охочих пізнати танцювальне мистецтво, а головне — Амадор допомогаттиме людям вирішувати особисті психологічні проблеми. Інші рубрики будуть присвячені кулінарії і принципам збалансованого харчування, фітнесу, моді. Також будуть випуски новин і рубрика тижневого пресогляду. У студії програми з'являться зіркові гості, а до деяких журналісти прийдуть додому, щоб у розділі "Затишок" поговорити про найбільш затишний куточок у їхньому помешканні.

УТ-1

06.00 Ранкова молитва
06.05 Шлях до святині "Палахтить чернеча лампадка"
06.25 Крок до зірок
07.00 День знань
07.55 Світ православ'я
08.15 Ювілейний вечір Івана Поповича
09.00 Анонс передач
09.05, 11.05, 17.00, 18.20, 21.35 Погода
09.15 Прес-анонс
09.25 Доки батьки сплять
10.05 Фестиваль пам'яті отамана І.Сірка
10.35 Хто в домі хазяїн?
11.15, 01.55 Експерти дозвілля
11.50 Вихідні по-українськи
12.10 Темний силует
12.55 Наша пісня
13.30 Парламент
14.55 Футбол. "Зоря" (Луганськ) - "Металург" (Запоріжжя)
17.10 Книга. ua
17.50 Кіно.ua
18.40, 02.25 Фестиваль мистецтв України. Полтавська область
21.00 Новини
21.20 Світ спорту
21.45 Фольк-music
22.45 Мегалот
22.50 Суперлото, Трійка, Кено
23.00 Вільна гавань
23.25 L-формат
23.45 Ю.Бочкарьов. Параметри долі
00.15 Інтерактивний проект "Острів скарбів"
01.20 Автоакадемія
01.45, 04.25, 05.50 Служба розшуку дітей
04.35 Громадська варта
04.50 Д/ф "Кухня Байя"

УТ-2

06.05, 05.10 "Хранителі історії"
06.55 "Без табу з Ольгою Герасим'юк"
07.50 "Світське життя"
09.05 "Хто там?"
10.15, 10.40 М/ф! "Чіп та Дейл поспішають на допомогу"
11.15 М/ф "Подорож в Ельдорадо"
12.45, 05.55 **Х/ф "Пригоди бобренятка"**
14.30 "Шість кадрів"
16.00 **Х/ф "Гардемарини- 3"**
18.15 "Танцюю для тебе. Шоу починається"
19.30 ТСН
20.00 "Криве дзеркало"
22.15 "Наша RUSSIA"
22.50 **Х/ф "Невловимий"**
00.45 **Х/ф "Бентежна Ана"**
02.40 "Американський шанс"

Інтер

06.10 "Перепустка у прекрасні вихідні із Самантою Браун"
06.50 "Свобода на Інтері"
10.00 "У Городку". Дайджест
10.40 "Городок"
11.10 Т/с "Чоловіча робота-2". Заключна серія
13.10 **Х/ф "Без особливих прикмет"**
15.10 "Найрозумніший"
17.00, 01.20 "Позаочі"
18.00 Т/с "Каменська-5"
20.00, 00.40 "Подробиці"
20.30 "Місце зустрічі"
22.40 **Х/ф "Убивство в зимовій Ялті"**
02.10 "Знак якості"
03.30 "Ключовий момент"
05.00 М/ф "Астро Бой"
05.40 Уроки тітоньки Сови

ICTV

06.05 Факти
06.20, 07.40 Погода
06.25 Автопарк. Парк автомобільного періоду
07.00 Максимум в Україні
07.45 Добрі новини
07.50 **Х/ф "Капітан Америка"**
09.55 Анекдоти по-українськи
10.15 Т/с "Леся+Рома"
11.30 Квартирне питання
12.45 Факти. День
12.55, 18.55 Спорт
13.00 Т/с "Вулиці розбитих ліхтарів-6"
14.00 12 найкращих шахраїв України
14.45 **Х/ф "У безвиході: Втеча з 14-ї зони"**
16.40 **Х/ф "Немовля на прогулянці"**
18.45 Факти. Підсумок дня
19.00 **Х/ф Прем'єра: "Кохання у великому місті"**
21.00 Наша Russia
21.40 Велика різниця
22.50 Прожекторперісхілтон
23.20 Голі та смішні
23.55 **Х/ф "Вдалий план"**
01.55 **Х/ф "Літо в бікіні-2"**
03.15 Т/с "Мясячне сяйво"
04.00 "Ніл Янг: Золоте серце"

П'ятий канал

06.00 Програма передач
06.01, 23.30, 04.30 "Час-Тайм"
06.15, 07.05, 00.15, 03.10, 05.10 "Час спорту"
06.25, 08.20, 10.20, 13.20, 15.20, 22.50, 00.25, 04.25 "Погода на курортах"
06.30, 18.45, 04.45 "Київський час"
06.40, 11.20, 15.30 "Зверни увагу з Тетяною Рамус"
06.45, 11.30 "Автопілот-тест"
07.00, 07.30, 08.00, 09.00, 10.00, 11.00, 12.00, 13.00, 14.00, 15.00, 16.00, 17.00, 18.00, 21.00, 23.00, 04.00 "Час новин"
07.15, 09.20, 12.20, 14.15, 16.20, 17.20, 21.45, 23.50, 03.20, 04.55 "Погода в Україні"
07.35, 08.50, 22.40, 23.20, 05.20 "Бізнес-час"
07.50 "Новобудова"
08.10, 19.20, 21.50, 02.20, 04.15, 09.45 "Тема тижня"
08.30 "Бістро-ТБ"
09.25 "Своїми очима"
10.30 "Не перший погляд"
10.55, 03.25 "Огляд преси"
11.45 "Технопарк"
12.30 "Вперед, на Олімп!"
13.30 "Драйв"
14.20 "Страва від шефа"
14.40 "Гра долі" (М. Коцюбинський, ч.2)
16.30 "Арсенал"
17.30, 03.30 "Народний контроль"
18.20 "Вікно в Європу"
19.00, 22.30, 00.00, 03.00, 05.00 "Час новин" (рос.)
19.30, 01.00 Політичне ток-шоу "5 копійок"
21.20 "Велика політика"
22.00, 02.30, 05.30 "Територія закону"
00.30 "Автопілот-новини"
00.40 "Мотор"

СТБ

04.30 "ТелеШанс"
06.00, 10.55 "Наші улюблені мультфільми"
07.25 "Еники-беники"
08.00 "Навколо світу"
09.00 "Імо вдома"
10.10 "ВусоЛапоХвіст"
12.55 Концерт М. Задорнова
13.45 **Х/ф "Давайте потанцюємо"**
16.00 Національне талант-шоу "Танцюють всі!-2"
18.00 "Неймовірні історії кохання"
19.00 **Х/ф "Любов і голуби"**
21.20 "Любов і голуби" Невідома версія
22.20 "Моя правда. Володимир Жириновський"
23.20 "Зіркове життя. "Брати та сестри зірок"
00.20 "Паралельний світ"
01.25 **Х/ф "Коли сонце було Богом"**
03.40 "Мобільна скринька"

Новий канал

05.20 **Х/ф "Тренер Картер"**
07.30 **Х/ф "Ізноугуд. Каліф на годину"**
09.35 Будинок закритий на ремонт
10.25 Зоряні драми
11.10 Інтуїція
12.10 Info-шок
13.10 Формула драйву
13.45 Скетч-шоу "Файна Юкрайна"
14.55, 22.00 Хто проти Блондинок?
16.15 М/ф "Елвін і Бурундуки"
18.10 **Х/ф "Ельф"**
20.10 **Х/ф "Джампер"**
23.20 **Х/ф "У країні жінок"**
01.20 Спортрепортер
01.25 **Х/ф "Ваш шанс стукає у двері"**
03.10, 05.00 Студія Зона ночі Культура
03.15 Українці Віра
04.05 Студія Зона ночі
04.10 Невідома Україна
05.05 Тарас Шевченко. Надії
05.30 Зона ночі

ТЕТ

06.30 Дізнайся своє майбутнє
07.30, 18.00 "Дом-2"
08.30 "Марві Хаммер"
09.00 Ранковий мультик
09.30 "Ключі від форту Буайяр"
12.00, 21.00 "Заборонена зона"
13.00 Т/с "Троє зверху 2"
14.00 "Випробування вірності"
14.30 "Єралаш"
15.30 М/ф "Бешкетник Денніс"
17.00 "Фактор страху"
19.00 Футбол. "Дніпро" - "Карпати"
22.00 "Сміх без правил"
23.00 Дивись!
23.30 "Дом-2".
00.00 Т/с "Поліція Майамі, відділ моралі"
01.00 "Дізнайся своє майбутнє"
02.00, 03.00, 04.00, 05.00 "Сьоме небо"
02.30, 03.30, 04.30, 05.30 "7 VJ"
06.00 "Дивись!"

НТН

06.00, 03.35 "Особистий погляд"
06.30 "Блага звістка з Ріком Реннером"
07.00 Т/с "Осінній детектив"
09.00 М/ф "Оггі та кукарачі"
11.00 **Х/ф "Подружнє життя"**
13.00 Т/с "Полювання на Берію"
15.00 "Вайп Аут"
16.00 **Х/ф "Брат"**
18.10 **Х/ф "Брат - 2"**
21.00 **Х/ф "Афера Томаса Крауна"**
23.30 **Х/ф "Дикість - 3"**
01.05 **Х/ф "Снігова королева"**
02.40 "Речовий доказ"
05.10 "Наші"

Тоніс

06.00, 00.10, 03.10 Диваки
06.25, 10.50, 14.55, 18.55 Погода
06.30 Твій Хіт
07.00 Фітнес-А.Р.М.І.Я
07.15 Як це робиться?
07.30 Чудернацькі світи
09.00 Сім'я від "А" до "Я"
10.00 Школа ремонту
11.00 За сім морів
11.30 Образ і наука
11.50, 20.30, 23.10, 03.45, 05.05 Світські хроніки
12.25, 23.40 Обличчя з обкладинки
12.55 Погляд у майбутнє
15.00 **Х/ф "Коник-Горбоконик"**
16.35, 05.35 Зелена варта
17.05 **Х/ф "Кам'яна квітка"**
19.00 П'ятий вимір
20.00 Тиждень моди
21.00 **Х/ф "Мрійник"**
00.45 Ольвія
01.35 Феодоро
02.25, 04.10 Невідома окупація

ТРК Україна

05.00 Шустер Live
09.00, 19.00, 03.30 Події
09.25, 19.20, 03.50 Спортивні події
09.30, 03.55 Погода
09.35 Срібний апельсин
10.35 М/с "Чарівниці"
11.00 Т/с "Моя прекрасна нянька"
12.30, 01.00 **Х/ф "Гордість та упередження"**
15.00 **Х/ф "Свій-чужий"**
17.00 Суботній вечір
19.30 **Х/ф "Перша спроба"**
23.30 Життєві сенсації. "Переплутали"
00.00 "Зірка покеру"
04.00 **Х/ф "Зелений фургон"**
05.10 М/ф

М-1

07.00, 09.40, 10.30, 13.30, 14.40, 20.00, 20.40, 00.00, 00.40, 04.40 Хіти Non-Stop
09.00 Vasya Online
09.30, 14.30, 20.30, 22.50, 00.30 eMOneNews Digest
10.00 Blond 007
13.00 Star Magazine
18.30 Новіє Рускіє Горкі
19.00 Шок і сльози Голлівуду
23.00, 04.00 Pj and Dj

Мегаспорт

06.30, 07.00, 07.30, 08.00, 08.30, 17.40, 20.00 Мегафон. Спортивні новини
06.40, 07.10, 07.40, 08.10, 08.40 Спортивний календар
09.00 KOTV News
09.40 Професійний бокс
11.15 Ліга Комп'ютерних Ігор
11.55 Футбол. ЧС-2010. Кваліфікація. Боснія і Герцеговина - Туреччина
13.55 Red Bull Air Race 2009. Порту. Гонка
16.10 Легка атлетика. Seat DecaNation. Париж. Перша частина
17.55 Дзюдо. Чемпіонат світу. Роттердам, Нідерланди. Фінали
20.20 Професійний бокс. Себастьян Сільвестр - Джованні Лоренцо, Олег Платов - Ченгіз Кох. Пряма трансляція
01.00 Дзюдо. Чемпіонат світу. Роттердам, Нідерланди
03.00 Більярд. Пул. Mosconi Cup
03.50 Пляжний волейбол. Світовий тур. Етап у Фінляндії. Чоловіки. Матч за 3-є місце
04.40 Дартс. Чемпіонат світу
05.30 Пляжний волейбол. Світовий тур. Етап у Фінляндії. Жінки. Матч за 3-є місце

м. Тернопіль ТВ-4

06.00 Д/с "Велика мандрівка"
06.30, 11.15, 20.00 "Таїна сузір'їв", гороскоп Івана Круп'яка
06.45, 09.15, 11.00 Ранковий фітнес
07.00 Провінційні вісті
07.30, 11.10, 15.00 19.55 21.05 Оголошення.-Бюро знахідок
07.35 Знати більше
08.30 "Сім'я від А до Я"
09.00, 00.15 Час-Тайм
09.30, 12.00 Клуб англійської мови
10.00, 03.30 Новини Європи
10.30 Блага звістка з Ріком Реннером
11.30 Зміни свій світ
12.30 "5 вимір"
13.00 Азимут дозвілля
15.05, 21.10, 00.35 Тернопільська погода
15.10 **Х/ф "Королівство кривих дзеркал"**
16.40 "Зроблено руками"
17.00, 02.10 Хіт-парад
18.00 Наші вітання
19.00, 03.00 Леді SP+
19.30 "Мій комфортний дім"
20.15 Дім книги
20.25 "101 інформує"
20.30 "Погляд зблизька"
21.00, 00.30 Телевітрина
21.15 Великий сольний концерт І.Федишин
22.10, 04.00 **Х/ф "Той,якого замовили"**
23.50 Музичні делікатеси
00.40 **Х/ф "Рятуємо тата"**
05.40 Музика на каналі

SMILE TV

07.00, 10.00, 12.00 Хронограф
07.10, 10.10, 12.15, 17.20 "Сінема"
07.20, 08.30, 10.20, 12.25, 23.00 Український хіт
07.30, 15.00 Д/с "Релігії світу"
10.30, 11.40 Мультсалон
11.00 Дитяча програма "Капітошка"
11.55 Телебіржа
12.10 "МНС інформує"
12.30, 17.30, 22.30 "Велнес"
13.05 "За і проти"
13.30 д/с "Загадки археології"
14.00, 22.00 Арт-Терія
14.30 Д/с "Феєрія мандрів"
16.00 "Життя-буття"
16.30 СЛІД
17.00, 21.30 Новини з павутини
18.00 Смайл-хіти
19.00 Програма вітань "Мелофон"
19.30 Д/с "Строката планета"
20.00 Смайл-концерт
21.00 Д/с "Унікальна Україна"
00.00 "Паті Лайф"
00.30 Клуб'ОК
05.00 Смайл чіл аут

м. Тернопіль ТТБ

07.55, 10.20, 11.20, 20.20, 23.30 Погода
10.00 "Портрети дикої природи"
10.25, 11.25, 20.25 "На музичній хвилі"
10.30 "Запрошує Оксана"
11.00 М/ф
11.30 "В об'єктиві ТТБ"
11.35 "Літопис. Магдебург"
11.50 Авторський вечір М. Луківа
12.35 "Моє село - моя держава"
13.00 **Х/ф "Украдене щастя" 1-2 с.**
15.10 Всесвітня служба УТР
17.00 Інформаційний випуск
19.00 "Дитячі забави"
19.20 "Пісня в дарунок"
19.30 "Допомагає служба зайнятості"
19.45 "У світі незвичайного"
20.00 "Панорама подій"
20.30 "Арт-мозаїка"
21.00 "Вітаємо зі святом!"
21.15 Пам'ятки природи України
21.30 "Вечірня казка"
21.50 "Історія однієї картини"
22.00 "Театральні зустрічі"

ОРТ международное

06.00, 10.00, 12.00 Новости
06.20 "Гении и злодеи"
06.45 **Х/ф "Не торопи любовь!"**
08.55 "Играй, гармонь любимая!"
09.40 "Слово пастыря"
10.10 "Смак"
10.55 "Владимир Меньшов. До и после "Оскара"
12.15 **Х/ф "Ширли-мырли"**
15.00 "Минута славы"
17.40 "Большая разница"
19.00, 21.15 "Ледниковый период". Новый сезон
21.00 "Время"
22.50 "ПрожекторПерисХилтон"
23.30 **Х/ф "Оперативная разработка"**
01.20 **Х/ф "Комедия давно минувших дней"**
02.45 **Х/ф "Контрольная по специальности"**
04.00 "След"
04.40 "Поле чудес"

ОРТ 1 канал

07.00, 11.00, 13.00 Новости
07.10 "Гении и злодеи"
07.40 М/ф "Мы ищем Кляксу"
08.10 **Х/ф "Не торопи любовь!"**
10.00 "Играй, гармонь любимая!"
10.40 "Слово пастыря"
11.20 "Смак"
12.00 "Владимир Меньшов. До и после "Оскара"
13.15 **Х/ф "Ширли-мырли"**
15.35 "Жизнь без любви"
16.30 Субботний "Ералаш"
16.50 "Минута славы"
19.00 "Большая разница"
20.00, 22.15 "Ледниковый период". Новый сезон
22.00 "Время"
23.25 "Прожекторперисхилтон"
00.00 **Х/ф "Оперативная разработка"**
01.35 **Х/ф "Комедия давно минувших дней"**
03.45 "Модный приговор"
04.35 "След"
05.15 "Федеральный судья"
06.05 "Поле чудес"

РТР

04.10 **Х/ф "Игра на миллионы"**
05.45 "Вся Россия"
06.00 "Сельский час"
06.25 "Диалоги о животных"
07.00, 10.00, 13.00 Вести
07.10, 10.10, 13.20 Местное время. Вести-Москва
07.20 "Военная программа" Александра Сладкова
07.45 "Субботник"
08.20, 11.50 ""Смехопанорама""
08.50 **Х/ф "Все наоборот"**
10.20 "Национальный интерес"
11.20 "Очевидное - невероятное"
12.15 "Сенат"
13.30 **Х/ф "Презумпция вины"**
15.35 "Ты и я"
16.35 "Субботний вечер"
18.30, 19.45 Юбилейный вечер Евгения Петросяна
19.00 Вести в субботу
22.45 **Х/ф "Граф Монтенегро"**
01.00 **Х/ф "Полицейская академия-2"**
02.45 **Х/ф "Прекрасная Рита"**
04.15 "Городок". Дайджест

РТР планета

05.00, 13.30 "Вся Россия"
05.15 "Путешествия натуралиста"
05.40, 07.10, 19.45 Юбилейный вечер Е.Петросяна
07.00, 10.00, 13.00 Вести
08.55 "Легенды мирового кино". Борис Андреев
09.20 "Субботник"
10.10, 13.20 Вести-Москва
10.20 "Национальный интерес"
11.10 "Смехопанорама"
11.35 **Х/ф "Мужской зигзаг"**
13.45, 04.10 "Городок". Дайджест
14.15, 00.35 **Х/ф "О бедном гусаре замолвите слово", 1 с.**
15.40 "Комната смеха"
16.30, 01.55 "Субботний вечер"
18.05, 03.25 Т/с "Каменская"
19.00 Вести в субботу
22.50 **Х/ф "Хозяин "Империи"**

НТВ

04.05 **Х/ф "Дурная привычка"**
05.40 Детское утро на НТВ
05.50 М/с "Сильвестр и Твити: Загадочные истории"
06.30 Сказки Баженова
07.00, 09.00, 12.00, 15.00, 18.00 Сегодня
07.20 Лотерея "Золотой ключ"
07.50 "Без рецепта"
08.25 Смотр
09.25 Главная дорога
10.00 "Кулинарный поединок"
11.00 Квартирный вопрос
12.25 Особо опасен!
13.05 "Советские биографии. В.Ленин"
14.05 Своя игра
15.20 "Алтарь победы". "Реквием погибшему каравану"
16.10 Т/с "Закон и порядок"
18.25 Профессия - репортер
18.55 "Программа максимум"
19.55 "Русские сенсации"
20.45 Ты не поверишь!
21.35 **Х/ф "Гарри Поттер и тайная комната"**
00.35 **Х/ф "Великолепная четверка"**
02.15 - 04.00 **Х/ф "Последний раунд"**

НТВ мир

07.00, 09.00, 12.00, 15.00, 18.00 Сегодня
07.20 М/ф
07.30 Сказки Баженова
08.00 Смотр
08.30 "Без рецепта"
09.30 Главная дорога
10.00 Едим дома!
10.35 Золотая утка
11.30 Такси
12.30 Русская начинка
13.00 "Кулинарный поединок" с М. Пореченковым
14.00 Квартирный вопрос
15.25 "Алтарь Победы"
16.20 "Наши" со Львом Новоженовым"
17.05 Александр Журбин. Мелодии на память
17.40 Вокруг света
18.30 Профессия - репортер
18.55 "Программа максимум". Скандалы. Интриги. Расследования
19.55 "Русские сенсации"
20.45 Ты не поверишь!
21.30 Т/с "Адвокат". "Огонь любви"; "Стрела для полковника"
23.25 "Испытание верности". Новые выпуски
23.55 "Россия. Забытые годы". "Вторая мировая война. Восточный фронт". Ч. 1
00.50 **Х/ф "Плохой хороший человек"**

НТВ Наше кино

05.00 "Пусть я умру, господи..."
06.35 "Сентиментальное путешествие на картошку"
08.05 "Еврейское счастье"
09.00 "Зося"
10.15 "Следопыт"
12.00 "Бандитский Петербург", 1 с.
13.00, 21.00 "Алый камень"
14.35, 22.35 "Разборчивый жених"
16.20, 00.20 "Практикант"
16.45, 00.45 "Однолюбы"
18.15, 02.15 "Сирано де Бержерак"
20.00, 04.00 "Бандитский Петербург", 2 с.

RTVI

06.00 "Особое мнение", "Экономические новости"
07.00 М/ф
08.00 "Вечерние новости из Америки"
09.00 Т/с "Забирая жизни", 92 с.
10.00, 01.30 "Большая прогулка"
10.30 "Телохранитель"
11.00 "Власть", с Е.Киселевым
12.00 "В Нью-Йорке с В.Топаллером"
13.00 **Х/ф "Табачный капитан"**
14.40 "Точки над і"
15.00, 02.00 Т/с "Забирая жизни", 93 с.
16.00, 01.00 "Американский ликбез"
16.30 "Музыка планеты"
17.00, 04.00 Т/с "Братва", 1 с.
18.00 "Грани недели"
19.00 "Анонс"
19.05 "Именем Сталина"
20.00, 03.00 "Израиль за неделю"
21.00 "Жизнь прекрасна"
23.00 **Х/ф "Дом на песке"**
05.00 "Код доступа"

REN-TV

05.00 Т/с "Агентство-2"
05.30 Д/ф "Завещание древних майя"
06.00 Т/с "Фирменная история"
07.50 "Реальный спорт"
08.05 "Я - путешественник"
08.35 "Дальние родственники"
09.00 "Карданный вал"
09.30, 17.00 "В час пик"
10.30 "Top Gear. Русская версия"
11.30 "Популярная экономика"
12.00 "Военная тайна"
13.00, 04.00 Т/с "Сверхъестественное"
14.30 "Пять историй": "Долговая яма"
15.00 "Фантастические истории": "Спецслужбы против НЛО"
16.00 "Чрезвычайные истории": "Мстители. Убить за любовь"
17.30 "Репортерские истории"
18.00 "Неделя"
19.00 "Ничего себе!" Концерт М.Задорнова
21.30 **Х/ф "Ландыш серебристый"**
23.15 "Голые и смешные"
23.45 "Звезда покера"
00.35 **Х/ф "Запретные сенсации"**
02.00 "Тайны вашей судьбы. Эзо ТВ"
04.45 Ночной музыкальный канал

TVCI

07.15 **Х/ф "Шестой"**
08.35 Реальные истории. "Звездные болезни"
09.05, 11.05 М/ф
09.35 "Дневник путешественника"
10.00 "Pop Corn-TV"
10.30, 13.30, 00.25 События
10.45 Д/с "Все о собаках"
11.55 Фильм-сказка. "Аленький цветочек"
13.00, 02.15 В свободном полете. "Скала и шторм"
13.45 "Сто вопросов взрослому"
14.25 Д/с "Неприрученная Амазонка"
14.55 **Х/ф "Замужество"**
17.35, 04.25 "Романсиада". Гала-концерт
18.45 Д/ф Вторая мировая - случайная война
19.25, 05.35 Т/с "Генеральская внучка", 5-6 с.
21.00 "Постскриптум"
22.00 Т/с "Любовница", 1-2 с.
23.30 Временно доступен. Иосиф Кобзон
00.40 **Х/ф "Десант"**
02.45 **Х/ф "Евдокия"**

ТНТ

05.00 М/с "Крутые бобры", 44 с.
05.30 М/с "Крутые бобры", 45 с.
06.00 М/с "Эй, Арнольд", 46 с.
06.30 М/с "Эй, Арнольд", 47 с.
06.55 М/с "Эй, Арнольд", 48 с.
07.25 "Саша + Маша"
08.00, 20.00 "Дом 2. Город любви"
09.00 "Школа ремонта" - "Ремонт с космической скоростью"
10.00 Д/ф "На грани нервного срыва"
11.00 Д/ф "Мистические причины катастроф"
12.00 "Клуб бывших жен"
13.00 "COSMOPOLITAN. Видеоверсия"
14.00 "Универ" Ситком, 117 с.
14.30 "Универ" Ситком, 118 с.
15.00 "Универ" Ситком, 119 с.
15.30 "Универ" Ситком, 120 с.
16.00 **Х/ф "Шаг вперед"**
18.00 "Женская лига"
18.30 "Шоу Ньюс"
19.00 "Мистические путешествия"
21.00 "Комеди Клаб"
22.00 "Наша Russia"
22.30 "Убойная лига"
23.40 "Убойной ночи"
00.15 "Секс" с Анфисой Чеховой"
00.45 "Дом-2. После заката" Реалити-шоу. Спецвключение
01.15 "Интуиция"
02.15 "Дом-2. Про любовь"
03.10 "Необъяснимо, но факт" - "Атака клонов"
04.05 "Запретная Зона"
05.00 Окончание программы

МУЗ-ТВ

04.00, 06.15, 09.00, 14.30, 23.15, 02.00 "МузТВ хит"
05.30, 07.30, 01.00 "Наше"
06.00, 10.30, 23.00, 00.45 "Smesh.no"
08.00, 13.00 PRO-Новости
08.15, 20.30 "100 лучших шоу всех времен"
08.45 "М/ф"
10.00, 19.30 "ZOOM"
10.45 "Диван-кровать"
13.15 "Кухня"
13.30 Концерт
15.15, 16.00, 17.00, 18.00 "Сбыча мечт"
15.45 "Отчаянные домохозяйки в большом городе"
16.30 "Pro-fashion"
17.30 "PRO-Обзор"
18.30 "ХИТ лист"
20.00 "Urban Dance Hit"
21.00 "Ближе к звездам. Русские файлы. Лучшее"
22.00 "BLACK BOX"
01.30 Love hit

OTV

00.00 OTV-ЧАТ
02.00, 02.50, 04.50, 05.15, 05.50, 07.50, 08.15, 09.30, 10.15, 10.50, 11.20, 12.20, 12.50, 13.15, 14.50, 16.15, 16.50, 17.20, 19.15, 19.50, 21.40, 22.15, 22.50, 23.40 Interactive
02.45, 04.45, 05.45, 07.45, 10.45, 12.45, 14.45, 16.45, 19.45, 22.45 Національний хіт-парад
05.00, 08.00, 10.00, 13.00, 16.00, 19.00, 22.00 O-TV Every Day
09.00 Тін-клуб
11.00 Free Time
12.00 Bon Appetit!
17.00 Калейдоскоп мандрів
21.00 Hit Girls
23.00 Кліпоманія

К-1

07.00 "Добрий день, сідайте!"
07.10, 05.40 **Х/ф "Король-олень"**
09.00, 04.50 Д/п "Вовки"
10.00 **Х/ф "Єгорка"**
11.40, 00.00 "Автодуель"
12.10 Т/с "Зоряна брама"
14.10 "Сміх без правил"
15.10 "Далекі родичі"
15.45 **Х/ф "Шпигунки"**
17.30 **Х/ф "Метро"**
20.00 Т/с "Холостяки"
22.00, 02.20 "Що? Де? Коли?"
23.00 "Хто не хоче стати мільйонером"
00.30 **Х/ф "Дещо. Тотальне зараження"**
03.00 "Нічне життя"

РЕТРО

08.00, 20.00 Портреты
08.06, 14.26 Д/ф "Мое путешествие в

Италию”
09.38 Х/ф “Приключение”
12.20 Х/ф “Нежность”
14.00, 02.00 Эта неделя в истории
15.55 Х/ф “Маменькины сынки”
18.04 Х/ф “Не самый удачный день”
20.06 Х/ф “Марыся и Наполеон”
22.12 Д/ф “Площадь декабристов”
22.45 Д/ф “Свои, совсем особые стихи”
23.33 Звезды эфира (И.Андронников)
00.28 Д/ф “Первый раз на эстраде”
02.26 Мелодии и ритмы зарубежной эстрады. Джо Дассен
03.33 Х/ф “Мне 20 лет”, 1 с.
04.58 Киножурнал “Советский спорт”
05.08 Х/ф “Мне 20 лет”, 2 с.
06.53 Алиса Фрейндлих

Enter-фільм

06.05 “Мультконцерт”
06.30, 01.50 Х/ф “Глинка”
08.30, 12.25, 23.45 “SMS-голосование”
09.10, 03.45 Х/ф “Неразлучные друзья”
10.35 Х/ф “Под свист пуль”
11.50, 16.45, 20.55 “Киноляпы”
13.05 Х/ф “Контрудар”
14.40, 23.15 “Саундтреки”
15.10 Х/ф “Два гусара”, 1 с.
17.21 Х/ф “Два гусара”, 2 с.
19.00 Х/ф “Мой парень вернулся”
21.30 Х/ф “Назад в СССР”.
00.10 Х/ф “Глаза в спальне”.
05.05 Х/ф “Правда о деле Бейлиса”

КІНО

06.00 М/ф
07.00 М/с “Скала Фрэгглов”
08.15 “Такси”
09.00 “Ближе к звездам”
10.00 Х/ф “След розовой пантеры”
13.00 Киномания
15.00 М/с “Люди в черном - 3”
15.30 Х/ф “Приключения Гулливера”
17.30 Х/ф “Месть розовой пантеры”
19.30 Х/ф “Титаник”
21.30, 01.50 Т/с “Секретные материалы”
23.30 “Секс с Анфисой Чеховой”
00.05 Х/ф “Секс с фантазией”
03.20 Т/с “Любовь на снегу”
04.15, 05.25 Киногод
04.30 Обличчя (Кондратюк)
05.00, 05.30 Book

Телеклуб

19.00 Т/с “Сердцу не прикажешь”, 1 с.
20.00 Т/с “Опергруппа”, Ф. 2. “Уловка авторитета”, 3 с.
21.00 Т/с “Черный ворон”, 50 с.
22.00 Т/с “Открытая книга-2”, 3 с.
23.30 Т/с “Открытая книга-2”, 4 с.
01.00 Т/с “Сердцу не прикажешь”, 2 с.
02.00 Т/с “Опергруппа”, Ф. 2. “Уловка авторитета”, 4 с.
03.00 Т/с “Черный ворон”, 51 с.

СТС

05.00 Х/ф “Октагон”
07.00 М/ф “Великая битва слона с китом”
07.20 М/с “Смешарики”
07.30 М/с “Капитан Фламинго”
08.00 Х/ф “Другой я”
09.40 “Все по-взрослому”
10.00 “Галилео”
11.00, 17.00 “Видеобитва”
12.00 М/с “Том и Джерри. Комедийное шоу”
13.00 М/с “Земля до начала времен”
14.00 М/с “Лило и Стич”
15.00 Т/с “6 кадров”
15.30 М/ф “Муравей Антц”
16.00 Т/с “Даешь молодежь!”
18.00 Т/с “Папины дочки”
20.00 Х/ф “Мумия”
22.15 “Церемония вручения премии “Человек года GQ - 2009”
23.15 Х/ф “Комната страха”
01.45 Х/ф “Аламо”
04.15 “Музыка на СТС”

Hallmark

23.10 “Сердцу не прикажешь”
00.50 “После моей смерти”
02.30, 20.00 “Прорыв”
04.10 “Дочери Маклеода”
05.00 “Мак-Брайд: Кто тут убийца Марти?”
06.30 “Спрятать Викторию”
08.20, 13.20, 14.10 “Настоящие домохозяйки Нью-Йорка”
09.10 “Сплетница”
10.00, 10.50, 11.40, 12.30 “Джордан расследует”
15.00 “Домашние игры”
16.40 “Династия: За кулисами секса, алчности и интриг”
18.20 “Убийства в Мидсомере”
21.40 “Убийство на уме”

zone reality

07.00, 13.10, 07.25, 13.35 Таинство рождения
07.50, 18.10 Катастрофы столетия
08.40, 04.45 Семейный доктор
09.10, 14.10, 06.10 Кто мы и откуда?
10.00, 15.00 Опасность: что предпринять?
10.45, 15.45, 03.55 Городские медики
11.35, 16.35, 12.20, 17.20 Путешествие в неизведанное с Джоном Эдвардсом
19.00, 05.15 Отели с привидениями
20.00, 23.35 Западня
20.45, 02.50 Законы Лас-Вегаса
21.10, 01.05 Пограничный контроль
22.05 Наказание смертью
00.20 Одна в большом городе: Нью-Йорк
01.55 Убийца-каннибал
03.20 Под кожей

Discovery

07.00, 14.25, 22.25 Супервиллы: На нехоженных тропках
07.30, 14.00, 22.00 Оденься к свадьбе: Папина дочка
08.00, 22.50 Коррекция веса: семейная клиника: Тяжеловесы
09.00 Энтони Бурден: Без предварительных заказов: Бразилия
09.50 Пока тебя не было: Провиденс: Пет Хейвен
10.40 Истории дизайна: Камбрия
11.30, 11.55 Жить непросто людям маленького роста!
12.20 Джон, Кейт и восемь детей: На Гавайи!
12.45 Джон, Кейт и восемь детей: Лего и сафари
13.10 Няня по вызову: Семья Монтелионес
14.50 Самые богатые люди Европы: Как заработать деньги
15.40 Отремонтируй и продай
16.05 Отремонтируй и продай: Монце
16.30 Повар на дому: Майк-проповедник
17.00 Энтони Бурден: Без предварительных заказов: Аргентина
17.50 Пока тебя не было: Провиденс: район Квин Мэри
18.40 Истории дизайна: Херефорд
19.30 Жить непросто людям маленького роста! Торопись медленно
19.55 Жить непросто людям маленького роста! Ученик-подорожник
20.20 Джон, Кейт и восемь детей: Гирлянды и гавайская кухня
20.45 Джон, Кейт и восемь детей: В печали и в радости
21.10 Няня по вызову: Семья Танджатко
23.40 Отремонтируй и продай: Курт
00.05 Отремонтируй и продай: Руди
00.30 Повар на дому: Елена
01.00 Энтони Бурден: Без предварительных заказов: Сингапур
01.55 Жить непросто людям маленького роста! Проекты Мэтта
02.25 Жить непросто людям маленького роста! Большие деньги, короткие сроки
02.50 Джон, Кейт и восемь детей: Усатая мама
03.20 Джон, Кейт и восемь детей: Снова в школу
03.45 Няня по вызову: Семья Дизомма-Фаретра
04.40 Пока тебя не было: Провиденс: сделайте мне красиво
05.35 Отремонтируй и продай с Томми Уолшем: США: Чип
06.05 Отремонтируй и продай с Томми Уолшем: США: Мишель
06.30 Повар на дому: Джон

NATIONAL GEOGRAPHIC

05.00 Помпеи под угрозой
06.00 Путеводитель по миру для гурманов. Испанские корни
06.30 Реальность или фантастика? Эффект Нострадамуса
07.00 Суперсооружения. Глубоководное бурение
08.00 В горной стране гелад. Спасти Барта
09.00 Опасные встречи. Шпион на территории бегемотов
10.00 Город собак. Изгои
11.00 Охота на охотника. Нападения дельфинов
12.00 Спасение Парфенона
13.00 Субмарина мечты
14.00 Королева гиен
15.00 Долина волков
16.00 Чудеса инженерии. Небоскрёб
17.00 Мост через реку Квай
18.00 Суперсооружения. Супермосты - из Дании в Швецию
19.00 Суперсооружения. Островное чудо света
20.00, 01.00 Расследования авиакатастроф. Атака над Багдадом
21.00, 02.00 Мафия. Мафия... Какая мафия?
22.00, 03.00 Мафия. Глобализация
23.00, 04.00 Супертрава
00.00 Сверхлюди. Допинг

Discovery

05.00 Из грязи да в князи
05.55 Вперед, в Дакар!
06.50 Майамские чернила
07.45 Смертельный улов
08.40, 17.00 Гигантские стройки
09.35, 16.00 Проект Земля
10.30 Рукотворные чудеса
11.25 Изобрести будущее
12.20 Разрушители легенд
13.15 Головоломы
14.10 Лаборатория взрывных идей
15.05 Интересно обо всем
15.30 Как это работает
18.00 Американские колымаги
19.00, 03.10 Американский чоппер
20.00, 04.05 Автомастерские
21.00, 21.30, 02.45 Махинаторы на трассе
22.00 Черное золото
23.00 Росс Кемп
00.00 В тюрьме и на чужбине
00.55 Ярость!
01.50 В борьбе со стихией

Discovery - science

07.00 Супер-войны на свалке: Обрушивающиеся валуны
07.50 В мире роботов
08.40, 21.10 Загрузка: подлинная история интернета: Война за поиск
09.30 Discovery: Проект Земля: Создавая будущее
10.20 Discovery: Проект Земля: Укрыть Гренландию
11.10 Discovery: Проект Земля: Возрождение леса
12.00 Discovery: Проект Земля: Яркий мир
12.50 Discovery: Проект Земля: Ветра без конца и без края
13.40 Discovery: Проект Земля: Голодный океан
14.30 Discovery: Проект Земля: Космический щит
15.20 Discovery: Проект Земля: Электростанция на орбите
16.10, 04.45 Наука Звездных войн Ковбои космоса
17.00, 00.30, 03.50 Под Нью-Йорком
17.50, 06.10 СУВ-революция
18.40, 19.05 Как это работает
19.30 Машина-робот
20.20 Космические первопроходцы: Венера
22.00 Разрушители легенд: Взрыв в туалете
22.50 Разрушители легенд: Зевота заразна?
23.40, 03.00 Короли строек: Дубай: Горные лыжи в пустыне
01.20 Эпохальные полеты НАСА: Друзья и соперники
02.10 Наше тело: уникальная машина: Сила
05.40 Патентное бюро: Велосипедная газонокосилка

Animal Planet

05.00, 05.30 Ветеринарная скорая помощь
06.00, 22.00 Полиция Филадельфии - отдел по защите животных
07.00, 07.30, 02.20 Обезьянья жизнь
08.00 Дневники охотника за крокодилами
09.00, 09.30 Ветеринары-стажеры
10.00, 10.30, 04.35 СОС дикой природы
11.00 Сердце львицы
12.00 Мир природы
13.00 Семь смертных ударов
14.00 Львы с Крокодильей реки
15.00 В поисках королевской кобры
16.00 Самые забавные животные планеты
16.30 Разрушители стереотипов
17.00, 17.30 Мода для собак из Беверли-Хиллз
18.00, 18.30 Жокеи
19.00 Собаки-полицейские
20.00, 00.55 Дикие и опасные
21.00, 03.40 Меня укусили
23.00, 02.45 Отдел защиты животных - Южная Африка
00.00 Китовые войны
01.50 Поместье сурикатов

Охота и Рыбалка

05.00, 12.30, 03.50 Гордон в засаде
05.35, 21.40 История охоты
06.05, 09.10, 14.45, 16.50, 00.10 Диалоги о рыбалке
06.40, 13.00, 22.10 Охота в новом Свете
07.05, 22.45 Диалоги о рыбалке. Народный проект
07.30, 23.00 Большая рыбалка
08.00, 23.40 Снасти
08.15, 23.55 Нож
08.40, 17.45 Альманах странствий
09.45, 00.45 Основной инстинкт
10.00, 01.00 Дичеразведение
10.35, 01.35 Вишневая косточка
11.05, 20.00, 02.10 Охота без границ
11.55, 03.10 Клевое место
13.35 О собаках
14.05, 04.25 Мастер-класс
14.20, 04.40 Байки
15.15 Планета рыбака
15.40 Большая охота
16.10 От нашего шефа
16.25 Ружье
17.20 Мир подводной охоты
18.15, 19.30 Ни пуха, ни пера

DRIVE

05.00, 21.45 Встречное движение
05.35, 08.50 Мотодрайв
06.05 Контрольная поездка
06.55, 00.40 Байки от байкеров
07.35, 08.45, 09.55, 10.35, 12.30, 14.20, 17.25, 19.05, 23.55, 00.35, 01.50, 04.50 Пит-стоп
07.40, 22.55 Автошкола
08.10, 18.40, 00.00, 01.55 Автомир
09.20, 23.30 Автомобильные истории
10.00, 12.35, 22.15, 02.30 Автоособенности
10.40 Pro moto
11.10 Группа разбора
11.50, 01.10 50 машин, которые стоит попробовать
12.05, 01.35 Автомедиа
13.05, 03.35 Mobil 1. Лучшие гонки мира
13.40, 03.00 Форсаж
14.25 Обгоняя время
15.25, 17.30, 20.35 Top Gear
16.35, 19.45, 04.10 Рулевая тяга
19.10 Мотоособенности

EXTREME

01.00 A. S. T Dew Tour 2008 - Самые захватывающие моменты в экстремальных видах спорта
02.00 Король клетки - Программа о боевых искусствах
03.00 Quattro Int Events: Big Mountain Pro 2009 - Соревнования по сноубордингу
03.30 Quattro Int Events: Fwt Chamonix 2009 - Соревнования по фрирайду
04.00 Drop In TV: Episode 2 - Маунтинбайк и даунхил
04.30 Drop In TV: Episode 3 - Маунтинбайк и даунхил
05.00, 05.30, 11.00, 17.00, 22.00 I-Ex - Разные виды экстремального спорта
06.00 Fim World Motocross Championships 2008 - Соревнования по мотокроссу
07.00 Drop In TV: Episode 12 - Маунтинбайк и даунхил
07.30 Drop In TV: Episode 13 - Маунтинбайк и даунхил
08.00, 09.00 IEX 2009: Episode
08.30 IEX 2009: Episode 15
09.30 IEX 2009: Episode 17
10.00, 16.00 Rip Curl Boardmasters - Соревнования по скейтбордингу
11.30, 17.30, 22.30 I-Ex 2 - Разные виды экстремального спорта
12.00, 12.30, 13.00, 13.30, 14.00, 14.30, 15.00 Kiteboard Pro World Tour 2008 - Соревнования по кайтборду
15.30, 20.30 Railmasters
18.00, 18.30, 19.00, 19.30, 20.00 Monster Waves - Программа про серфинг
21.00, 21.30 Gumball 323.2008 - Невероятные столкновения и падения в экстремальном спорте
23.00, 00.00 Ударная группа - Программа о боевых искусствах

Euro Sport

09.30, 12.45 Футбол - Евроголы. Новости
09.40, 16.00 Велоспорт. Национальный тур. Тур Испании. Этап 19
11.00 Прыжки на лыжах с трамплина. Летний Гран-при в Польше (Закопане). HS 134
12.55 Автоспорт. Формула-2 (Имола, Италия). 1-я гонка
14.00 Прыжки на лыжах с трамплина. Летний Гран-при в Японии (Хакуба). HS 131
15.00 Автоспорт. Мировая серия Рено (Нюрбургринг, Германия). 1-я гонка
17.00, 02.00 Велоспорт. Национальный тур. Тур Испании. Этап 20
18.45 Настольный теннис. Чемпионат Европы в Германии (Штутгарт). Мужчины. 1/4 финала
21.30 Про рестлинг. Обзор WWE (World Wrestling Entertainment). Специальный выпуск
00.15 Боевые искусства. Бойцовский клуб. Турнир World Max. Финал 8

Здоровье ТВ

05.00 Большая пробежка
05.35, 17.20, 03.35 Ребенок родился
06.10, 17.55, 04.05 Как не потерять здоровье
06.40, 14.25 Наболевший вопрос
07.30, 18.30 Сколько вам лет?
08.00 Энциклопедия заблуждений
08.25 Скорая помощь
08.55, 04.35 Внимание, еда!
09.30, 21.15 Разоблачение продуктов
10.00, 21.55 Здоровье
10.45, 22.40 Познай себя
11.15, 16.50, 03.05 Нетрадиционная медицина
11.50, 23.10 Клинический гипноз
12.30, 23.45 Портрет доктора
13.00, 00.15 Я жду ребенка
13.35, 00.55 Вкус к жизни
15.05, 20.10, 01.35 Панацея
15.40, 19.40, 02.05 Школа разума
16.10, 19.00, 02.35 Будем здоровы
20.45 Правила здоровья

НТВ Детский Мир

05.00, 09.00, 13.00 Х/ф “Три талера”, 4 с.
05.55, 09.55, 13.55 М/с М/ф “Светлячок”. “Разные колеса”, “Приключения Мурзилки”, “Жил-был пес”, “Веселая карусель” №19
07.00, 11.00 Х/ф М/ф “Чудесный сад”. “Миллион в мешке”, “Куплю привидение”
08.00, 12.00 М/с М/ф “Магия”. 30 с. “Грибной дождик”, “Вовка в Тридевятом царстве”. “Вагончик”
15.00 Х/ф “Огонь, вода и ... медные трубы”
16.25 М/с М/ф “Светлячок”. “Пес в сапогах”
17.00 М/ф “Кошка, которая гуляла сама по себе”
18.10 Х/ф М/ф “День рождения”. “Веселая карусель”

Jetix

07.00, 08.35, 14.40, 20.00, 23.20, 03.55 “Лентяево”
07.25, 07.45, 10.00, 13.50, 14.15, 16.45, 17.10, 22.00, 22.30, 01.55, 02.15, 05.10, 05.35 “Что с Энди?”
08.10, 12.00, 15.00, 15.30, 19.00, 00.10, 00.35, 03.05, 03.30 “Тоталли Спайс”
09.00, 13.25, 17.35, 20.50, 01.00 “Jimmy Cool”
09.30, 13.00, 18.00, 20.25, 22.55, 01.25, 06.25 “Кид VS Кэт”
10.30, 11.00, 21.10, 21.35 “H2O - просто добавь воды”
11.30, 18.30 “Чародейки”
12.30, 19.30 “Игги Арбакл”
15.55, 04.20, 06.00 “Покемоны: Боевое измерение”
16.20, 02.40, 04.45 “Мир Квеста”
23.45 “Монстер Бастер Клаб”
06.50 “PUCCA”

ЗА КАДРОМ ЗА КАДРОМ ЗА КАДРОМ

Каменських підправляла табель, а Данилко ходив у школу в тапках

Шкільні роки у вітчизняних “зірок” — вже далеко позаду. Їх давно вже не турбують оцінки, домашні завдання та стосунки з однокласниками. Те, навколо чого тепер крутиться їхнє життя, — це тусовки, шоу, виступи та бажання “світитися” у ЗМІ.

Однак на початку вересня представники VIP-тусовки залюбки згадують про найцікавіші моменти зі школи: підпали, підробку табелів успішності, прогули.

— Я був хуліганом, але дуже добрим, від моїх витівок ніхто не страждав, — зізнався артист Андрій Данилко “Сегодня”.

Головною метою тоді ще майбутнього “батька” Вєрки Сердючки було першим дістатися до шкільної їдальні.

— Щоб встигнути купити заварне тістечко, солодку “картоплю” та солоний огірок. Нам чомусь здавалося, що саме така комбінація найсмачніша, — розповів Данилко про свій набір “гурмана”-школяра.

“Я був хуліганом, але дуже добрим, від моїх витівок ніхто не страждав

Як і більшість дітей, Андрій дуже не любив прокидатися зранку до школи. Хлопець до останнього насолоджувався сном й частенько прокидався буквально за п’ять хвилин до початку першого уроку.

Данилко згадує, як одного разу він заспаний прийшов до школи і його одразу викликали до дошки. Та щойно Андрій вийшов, як весь клас почав котитися зі сміху. Виявилося, що майбутній артист взув лише один черевик, а на другій нозі красувався домашній тапок.

А от любитель похуліганити на сцені репер Потап не прогуляв жодного уроку й отримував “п’ятірки” майже з кожного предмету. Єдине, з чим у Потапа були проблеми — це англійська мова.

За словами артиста, він вивчав іноземну мову на прикладі американського репу, чим буквально доводив до істерики вчительку з англійської.

— Англійка мене просто ненавиділа, — зізнається Потап.

Вчительку дуже виводило те, що хлопець весь час намагався довести, що він краще за неї знає, як вимовляти та писати слова англійською.

Подружка Потапа по сцені Настя Каменських була з тих учнів, про яких кажуть “у тихому болоті чорти водяться”.

— Я не бешкетувала, не билася ні з ким, нічого не розносила вщент, я просто тихо в туалеті підробляла табель. Про це дізналися, мене ледь не вигнали зі школи, — ділиться спогадами Настя.

А от прогулювати уроки Каменських почала вже з другого-третього класу. Дівчина просто йшла з уроків до їдальні, де репетирувала свої ролі для театральних вистав.

УТ-1

06.00, 06.00 Ранкова молитва
06.05, 06.05 Шлях до святині "Палахтить чернеча лампадка"
06.20, 06.20 Анімаційний фільм "Лис Микита"
06.50, 06.50 DW.Новини Європи
07.25, 07.25 L- формат
07.50, 07.50 Сільський час
08.20, 08.20 Укравтоконтинент
08.40, 08.40 Вільна гавань
09.00 Анонс передач
09.05, 10.20, 21.15 Погода
09.10 Доки батьки сплять
09.15 Підсумочки
09.30 Антивірус для дітей
09.50 Крок до зірок
10.30 Нова армія
11.00, 01.55 Муз. ua
11.50, 02.40 Стильна штучка
12.15 Тетяна Цимбал представляє: "Лінія долі"
12.50 Здоров'я
13.45, 03.05 Телевізійний журнал "Околиця"
14.15, 03.30 Аудієнція
14.40, 04.05 Благовісник
15.15 Діловий світ. Тиждень
15.55 Футбол. "Ворскла" (Полтава) - "Кривбас" (Кривий Ріг)
16.45 В перерві: Погода
18.00 "Червона рута - 20 років!". Ювілейний концерт
21.00 Новини
21.30 Наш футбол
22.25, 01.25 "Культурний фронт" з Ю. Макаровим
22.55 Трійка, Кено, Максима
23.00 Ера бізнесу. Підсумки
23.30 100% Динамо
23.50 Оперативний об'єктив
00.15 Інтерактивний проект "Острів скарбів"
01.20, 03.55, 05.50 Служба розшуку дітей
04.35 Д/ф "Кохання без штампів"
05.05 Хто в домі хазяїн?
05.30 Ностальгія... 70-ті

УТ-2

07.15 М/ф "Подорож в Ельдорадо"
09.05 Лотерея "Лото-Забава"
10.15, 10.40 М/ф! "Чіп та Дейл поспішають на допомогу"
11.05 "Караоке на майдані"
12.05 "Танцюю для тебе. Шоу починається"
13.05 "Криве дзеркало"
15.10 Х/ф "Замерзла з Маямі"
17.10 Х/ф "Шепіт помаранчевих хмар"
19.30 ТСН
21.00 Х/ф "Муха"
23.15 "Світське життя"
00.15, 03.55 Х/ф "Позамежжя"
02.30 Х/ф "Невловимий"
05.45 "Українські м/ф"

Інтер

06.00 "Перепустка у прекрасні вихідні із Самантою Браун"
06.20 "Найрозумніший"
08.00 М/с "Смішарики"
08.20 "Картата потата"
09.10 "Квадратний метр"
10.00 "Україно, вставай!"
10.30 Х/ф "Старики полковники"
12.30 "Неймовірні історії про життя. Портовий роман"
13.50 Х/ф "Заздрість богів"
16.40 "Формула любові". В.Меньшов
17.50 Х/ф "Лілії для Лілії"
20.00, 01.00 "Подробиці тижня"
20.50 Х/ф Прем'єра. "Любов як мотив"
22.50, 01.50 Х/ф "Близькість"
03.30 Знак якості
04.00 Ключовий момент
04.50 М/ф "Астро Бой"
05.50 "Уроки тітоньки Сови"

ICTV

06.00 Факти
06.15, 07.10 Погода
06.25 Т/с "Альф"
06.45 Т/с "Троє згори"
07.15 Х/ф "Немовля на прогулянці"
09.25 Квартирне питання
10.30 Ти не повіриш!
11.30 Козирне життя
12.00 Інший футбол
12.45 Факти. Світ
12.55, 19.25 Спорт
13.00 Наша Russia
13.40 ПрожекторПерісХілтон
14.10 Велика різниця
15.35 Анекдоти по-українськи
16.00 Українці Афігенні
16.40 Х/ф "Кохання у великому місті"
18.45 Факти тижня з Оксаною Соколовою
19.40 Країна має знати. Костянтин Стогній
20.10 Х/ф "Втеча"
23.00 Х/ф "Місто темряви"
01.05 Інтерактив: Тижневик
01.20 Х/ф "Літо в бікіні-3"
03.05 Т/с "Місячне сяйво"
03.45 Всі феї мають секрети

П'ятий канал

06.00 Програма передач
06.01, 23.30, 04.30 "Час-Тайм"
06.15, 07.05, 00.15, 03.10, 05.10 "Час спорту"
06.25, 08.20, 10.20, 13.20, 15.20, 18.25, 22.50, 00.25, 04.25 "Погода на курортах"
06.30, 04.45 "Київський час"
06.40 "Зверни увагу з Тетяною Рамус"
06.45 "Технопарк"
07.00, 07.30, 08.00, 09.00, 10.00, 11.00, 12.00, 13.00, 14.00, 15.00, 16.00, 17.00, 18.00, 23.00, 04.00 "Час новин"
07.15, 09.15, 14.15, 16.15, 17.20, 21.50, 23.50, 03.20, 04.55 "Погода в Україні"
07.35, 08.50, 22.40, 23.20, 05.20 "Бізнес-час"
07.50 "Зодчий"
08.10, 19.20, 02.20, 04.15 "Тема тижня"
08.30 "Бістро-ТБ"
09.20 "Вікно в Америку"
09.40 "Спожитив"
10.30 "Феєрія мандрів"
10.55, 03.25 Огляд преси
11.20, 12.20 Політичне ток-шоу "5 копійок"
13.30 "Вікно в Європу"
14.20 "Страва від шефа"
14.40 "Гра долі" (М. Коцюбинський, ч.2)
15.30 "Мотор-ТБ"
16.20 "Фактор безпеки"
17.10 "Палата"
17.30, 03.30 "Не перший погляд"
18.30 "На межі"
19.00, 22.30, 00.00, 03.00, 05.00 "Час новин" (рос.)
19.30, 01.00 Народне ток-шоу "Майдан"
21.00 "Час: підсумки"
22.00, 02.30, 05.30 "Особливо небезпечно"
00.30 "Автопілот-новини"
00.40 "Смачні подорожі"

СТБ

05.55 "Наші улюблені мультфільми"
08.00 "Навколо світу"
09.00 "Імо вдома"
10.10 "ВусоЛапоХвіст"
10.50 Х/ф "Командир щасливої "Щуки"
13.00 У пошуках істини
14.00 "Слідство вели. Маска смерті"
15.00 "Документальний детектив. Передчуття смерті"
15.40 "Правила життя. "Самолікування"
16.40 "Нез'ясовно, але факт"
18.00 "Паралельний світ"
19.00 "Битва екстрасенсів. Протистояння шкіл"
20.00 Х/ф "Наше Нове Кіно. "Охоронниця"
22.00 Х/ф "Повернення блудного чоловіка"
00.10 "Неймовірні історії кохання"
01.15 Х/ф "Три дні в Москві"

Новий канал

05.05 Х/ф "З Африки"
07.45 Церква Христова
08.00 Запитаєте в доктора
08.35 Живчик старти
09.00 Руйнівники міфів-4
10.15 Т/с "Моя прекрасна нянька"
10.40 Х/ф "Джампер"
12.25 Кліпси
12.55 Шоуманія
13.35 Ексклюзив
14.15 Аналіз крові
14.55 Зоряні драми
15.50 Info-шок
16.50 Інтуїція
17.50 Х/ф "9 ярдів"
19.55 Х/ф "13 друзів Оушена"
22.40 Скетч-шоу "Файна Юкрайна"
23.10 Камеді-Клаб Росія
00.10 Спортрепортер
00.15 Х/ф "Розкриття інопланетянина"
02.10, 04.10 Студія Зона ночі Культура
02.15 Репресована культура. Незнищене товариство
03.00 Термінал
03.10 Студія Зона ночі
03.15 Невідома Україна
04.15 Українці Любов
05.15 Зона ночі

ТЕТ

06.30 Дізнайся своє майбутнє
07.30, 18.00 "Дом-2"
08.30 "Пустотливі пальчики"
09.00 Ранковий мультик
09.30 "Холостяк"
11.30, 00.30 "Дивись!"
12.00 "Заборонена зона"
13.00 "Єралаш"
13.30 "Ключі від форта Буайяр"
16.00 Футбол. "Арсенал" - "Шахтар"
19.00 Футбол. "Металіст" - "Динамо"
21.00 "Цирк"
00.00 "Дом-2". Спецвипуск
01.00 "Дізнайся своє майбутнє"
02.00, 03.00, 04.00, 05.00, 06.00 "Сьоме небо"
02.30, 03.30, 04.30, 05.30 "7 VJ"

НТН

06.00, 04.05 "Особистий погляд"
06.30 "Повнота радості життя"
07.00 Т/с "Кобра. Антитерор"
09.00 М/ф "Оггі та кукарачі"
11.00 "Вайп Аут"
12.00 "Бушидо. Східні єдиноборства"
14.50 "Речовий доказ". Крадії державних скарбів
15.25 "Легенди бандитського Києва". Смерть у борделі
16.00 Т/с "Бандитський Петербург - 3"
18.00 "Агенти впливу"
18.30 Х/ф "Брат - 2"
21.15 Х/ф "Пасажир 57"
23.20 Х/ф "Снігова королева"
01.25 Х/ф "Дикість - 3"
02.45 "Речовий доказ"
05.10 "Наші"

Тоніс

06.00, 07.50 Як це робиться?
06.30, 09.50, 18.45 Погода
06.35, 23.35, 02.50, 05.35 Зелена варта
07.00, 10.45 Образ і наука
08.00 Сім'я від "А" до "Я"
08.30 За сім морів
09.00, 00.05 Обличчя з обкладинки
10.00 Школа ремонту
11.10 Х/ф "Коник-Горбоконик"
12.55 Погляд у майбутнє
15.00 Х/ф "Попелюшка"
16.35 Ровесники землі
19.00 П'ятий вимір
20.00 Тиждень моди
20.30, 02.25 Світські хроніки
21.00 Х/ф "Кілька днів у вересні"
23.20, 02.10, 05.15 Сильні світу цього
00.30 Феодоро
01.20 Боспорське царство
03.15 Загибель "Антарктики"
03.40 Невідома окупація

ТРК Україна

06.00, 05.10 М/ф
06.30, 09.00 Події
06.50, 09.25 Спортивні події
06.55, 09.30 Погода
07.00, 11.00 Т/с "Моя прекрасна нянька"
09.35 Срібний апельсин
10.35 М/с "Чарівниці"
11.30, 02.00 Х/ф "Любов на острові"
13.30, 16.00 Х/ф "Перша спроба"
15.30 Зоряні зустрічі
18.00, 19.30 Т/с "Хранитель"
19.00, 03.30 Події тижня
22.20 Футбольний вікенд
23.30 Х/ф "Паркування"
01.30 Щиросерде зізнання
04.00 Х/ф "Зелений фургон"@#М1
07.00, 09.40, 11.00, 13.30, 14.40, 20.00, 20.40, 23.00 Хіти Non-Stop
09.30, 14.30, 20.30, 22.50 eMOneNews Digest
10.00 Козирний people
10.30 Весілля для тебе
13.00 Ікра
19.00 Шок і сльози Голлівуду

Мегаспорт

06.30, 07.00, 07.30, 08.00, 08.30, 17.40, 20.20 Мегафон. Спортивні новини
06.40, 07.10, 07.40, 08.10, 08.40 Спортивний календар
09.00 Професійний бокс. Себастьян Сільвестр - Джованні Лоренцо, Олег Платов - Ченгіз Кох
11.30 Мегадрайв
11.55 Футбол. ЧС-2010. Кваліфікація. Угорщина - Португалія
13.55 Red Bull Air Race 2009. Порту. Огляд
14.55 Футбольний огляд "Goalissimo"
16.10 Легка атлетика. Seat DecaNation. Париж. Друга частина
17.55 Дзюдо. Чемпіонат світу. Роттердам, Нідерланди. Фінали
20.40 Бої без правил. "М-1 Selection Ukraine". Перший тур. Пряма трансляція
23.00 Професійний бокс
01.00 Дзюдо. Чемпіонат світу. Роттердам, Нідерланди
03.00 Більярд. Пул. Mosconi Cup
03.50 Пляжний волейбол. Світовий тур. Етап у Фінляндії. Чоловіки. Фінал
04.40 Дартс. Чемпіонат світу
05.30 Пляжний волейбол. Світовий тур. Етап у Фінляндії. Жінки. Фінал

м. Тернопіль ТВ-4

06.00 Х/ф "Рятуємо тата"
07.30, 13.30, 17.45 "Таїна сузір'їв", гороскоп Івана Круп'яка
07.45, 11.45 Ранковий фітнес
08.00 Новини Європи
08.30, 11.40, 14.35 19.35 00.40 Оголошення. Бюро знахідок
08.35, 14.40, 19.30 00.35 Тернопільська погода
08.40 "101 - інформує"
08.45, 23.45 Час-Тайм
09.00 Повнота радості життя
09.30 "Сім'я від А до Я"
10.00 Дім книги
10.10 TV-4 анонс
10.15 Пряма трансляція Літургії з Катедрального Собору УГКЦ м.Тернополя
12.00 Х/ф "Королівство кривих дзеркал"
13.40 "Зроблено руками"
14.00 Сільський календар
14.30, 00.30 Телевітрина
14.45 Християнська програма "Справжня ціна"
15.00 Дитяча програма "Чарівний ключик"
15.30 М/ф
16.00 "Слід"
16.30 Телевізійна служба "Милосердя"
16.50 "Здорово-кольорово"
17.00 Вікно в Америку
17.20, 23.20 "Чемпіони"
18.00 Наші вітання
19.00, 00.00 Провінційні вісті. Тиждень
19.45 Хіт-парад
20.30, 02.30 "Гал-кліп"
21.00 Межа правди
22.00, 03.00 Х/ф "У ліжку з дияволом"
00.45 Х/ф "Той, якого замовили"

SMILE TV

07.00, 10.00, 14.00 Хронограф
07.10, 10.10, 14.10, 18.25 "Сінема"
07.20, 10.20, 13.00, 14.20, 17.35, 20.30, 22.00 Український хіт
07.30 Д/с "Унікальна Україна"
08.00, 10.30 Мультсалон
09.15, 14.30 Дитяча програма "Капітошка"
11.00, 18.30 Д/с "Феєрія мандрів"
11.30, 20.00 Арт-Терія
12.00 Смайл-концерт
13.55 Телебіржа
15.15 Д/с "Загадки археології"
16.00 Д/с "Релігії світу"
17.00, 21.30 Новини
17.30 "МНС інформує"
18.00 "За і проти"
19.00 Програма вітань "Мелофон"
19.30 Д/с "Строката планета"
23.00 "Паті Лайф"
23.30 Українська ніч
05.00 Смайл чіл аут

м. Тернопіль ТТБ

07.55, 10.20, 11.20, 13.20, 19.10, 20.30, 23.30 Погода
10.00 "Портрети дикої природи"
10.25, 11.25, 20.35 "На музичній хвилі"
10.30 "Арт-мозаїка"
11.00 М/ф
11.30 "Допомагає служба зайнятості"
11.45 "У світі незвичайного"
12.00 "Вітаємо зі святом"
12.15 "Дитячі забави"
12.35 "Чернігівщина в житі славетних"
13.00 "Панорама подій"
13.25 "Грай, моя бандуро"
16.10 "Всесвітня служба "УТР"
17.00 Мовлення територіальних громад
19.00 "Джерело духовності"
19.15 "Пісні рідного краю"
19.20 "Пісня в дарунок"
19.30 "Материнські зорі"
19.45 "Подорожні замальовки"
20.00 "Відверті діалоги"
21.00 "Літературна вітальня"
21.30 "Вечірня казка"
21.50 "Вони прославили наш край. І. Пулюй"
22.00 "Дзвенить піснями рідний край"

ОРТ международное

06.00, 10.00, 12.00 Новости
06.10 "Жизнь без любви"
07.10 "Ураза-Байрам"
07.50 "Смак"
08.35 "Служу Отчизне!"
09.10 "Здоровье"
10.10 "Непутевые заметки" с Д. Крыловым
10.30 "Пока все дома"
11.25 "Фазенда"
12.10 Финал. "КВН". Премьер-лига
14.00 Футбол. Чемпионат России. ЦСКА - "Динамо"
16.10 Воскресный "Ералаш"
16.30 "Большие гонки". Новый сезон
18.05, 22.00 "ДОстояние РЕспублики"
21.00 Воскресное "Время"
23.00 "Южное Бутово"
00.00 Х/ф "Перехват"
01.40 Х/ф "Зина-Зинуля"
03.35 "След"
04.15 Т/с "Принцесса цирка"

ОРТ 1 канал

07.00, 11.00 Новости
07.10 Х/ф "Контрольная по специальности"
08.35 "Смак"
09.10 "Ураза - Байрам"
09.50 "Служу Отчизне!"
10.20, 06.20 "Здоровье"
11.20 "Непутевые заметки"
11.40 "Пока все дома"
12.20 "Фазенда"
13.00 Футбол. Чемпионат России. XXII тур. ЦСКА - "Динамо". В перерыве - Новости
15.00 Воскресный "Ералаш"
15.30 Финал. "КВН". Премьер-лига
17.05 "Кристина Орбакайте. Дочка матери"
18.10 "Большие гонки". Новый сезон
19.30, 23.00 "ДОстояние РЕспублики"
22.00 Воскресное "Время"
23.50 "Южное Бутово"
00.40 Х/ф "Перехват"
02.05 Х/ф "Зина-Зинуля"
03.35 Х/ф "Репетитор"
05.05 "Детективы"
05.30 "Федеральный судья"

РТР

04.45 Х/ф "Сувенир для прокурора"
06.30 ""Смехопанорама""
07.00 "Сам себе режиссер"
07.50 "Утренняя почта"
08.25 М/ф "Дюймовочка"
09.00 Праздник Ураза-Байрам
10.00, 13.00 Вести
10.10 Местное время. Вести-Москва. Неделя в городе
10.50 "Городок". Дайджест
11.20 "Сто к одному"
12.15 "Парламентский час"
13.20 Местное время. Вести-Москва
13.30 Вести. Дежурная часть
14.00 "Честный детектив"
14.30 "Смеяться разрешается"
16.10 "Песни кино"
17.25, 20.05 Х/ф "Надежда как свидетельство жизни"
19.00 Вести недели
22.00 "Специальный корреспондент"
23.05 Х/ф "Враг государства №1: Легенда"
01.50 Х/ф "Пиджак"

РТР планета

05.00 "Достояние республики"
05.15 "Кто в доме хозяин"
05.40 Юбилейный вечер Е.Петросяна
08.40 "Утренняя почта"
09.10 "Сам себе режиссер"
10.00, 13.00 Вести
10.15 Вести-Москва. Неделя в городе
10.45 "Смехопанорама"
11.15 Х/ф "Ваня"
13.20 Вести-Москва
13.30 "Честный детектив"
14.00, 00.20 Х/ф "О бедном гусаре замолвите слово", 2 с.
15.30, 01.40 "Смеяться разрешается"
17.00, 03.00 "Песни кино"
18.05, 04.00 Т/с "Каменская"
19.00 Вести недели
20.05 Х/ф "Граф Монтенегро"
22.05 "Специальный корреспондент"
23.05 Х/ф "Шутить изволите?"

НТВ

04.00 Х/ф "Голливудские пальмы"
05.25 Детское утро на НТВ
05.45 М/с "Сильвестр и Твити: Загадочные истории"
06.30 "Дикий мир"
07.00, 09.00, 12.00, 15.00 Сегодня
07.15 Лотерея "Русское лото"
07.45 Их нравы
08.25 Едим дома
09.20 Спасатели
09.55 "Quattroruote"
10.30 Борьба за собственность
11.00 Дачный ответ
12.25 Х/ф "Я тебя обожаю"
14.05 Своя игра
15.20 Кремлевская кухня
16.10 Т/с "Закон и порядок"
18.00 "Сегодня. Итоговая программа"
18.55 Чистосердечное признание
19.25 Чрезвычайное происшествие. Обзор за неделю
19.55 Анатолий Кашпировский
20.50 Т/с "Семин"
22.30 Авиаторы
23.10 Футбольная ночь
23.45 Х/ф "Офицер убойного отдела"
01.25 Х/ф "Адреналин"
03.20 - 05.00 Х/ф "Туннель"

НТВ мир

07.00, 09.00, 12.00, 15.00 Сегодня
07.20 М/ф
07.30 "Дикий мир" с Тимофеем Баженовым
08.00 Авиаторы
08.30 Борьба за собственность
09.20 Спасатели
09.50 Особо опасен!
10.30 Шнур вокруг света
11.05 Воскресная клипомания
11.30 Такси
12.25 Следствие вели..
13.20 Их нравы
13.55 "Жестокие тайны прошлого". "Резня эпохи бронзового века"
14.25 Золотая пыль
15.20 "Кремлевская кухня"
16.15 Дачный ответ
17.10 "Советские биографии"
18.00 "Сегодня. Итоговая программа" с Кириллом Поздняковым
18.55 Чистосердечное признание
19.25 Чрезвычайное происшествие. Обзор за неделю
19.55 "Сеанс Кашпировского"
20.50 "Юлиан. Вот и пришли годы любви"
23.15 Суд присяжных
00.10 "Россия. Забытые годы". "Вторая мировая война. Восточный фронт". 2-3 ч
02.00 Футбольная ночь

НТВ Наше кино

05.00 "Алый камень"
06.35 "Разборчивый жених"
08.20 "Практикант"
08.45 "Однолюбы"
10.15 "Сирано де Бержерак"
12.00 "Бандитский Петербург", 2 с.
13.00, 14.15, 21.00, 22.15 "Остров погибших кораблей"
15.35, 23.35 "Переход Чкалова через Северный полюс"
16.05, 00.05 "Дорогой мой человек"
18.15, 02.15 "Средь бела дня..."
20.00, 04.00 "Бандитский Петербург", 3 с.

RTVI

06.00 М/ф
07.00 Х/ф "Ученик лекаря"
08.30 "Эхо недели"
09.00 Т/с "Забирая жизни", 93 с.
10.00 "Грани недели" с В.Кара-Мурзой
11.00 "Код доступа"
12.00 "Германия за неделю"
13.00 "Жизнь прекрасна"
14.45 Д/ф "ООН в действии"
15.00, 02.00 Т/с "Забирая жизни", 94 с.
16.00, 01.30 "Арт-навигатор"
16.30, 03.00 "Визави" с А.Баратта
17.00, 04.00 Т/с "Братва", 2 с.
18.00 "Окно в Европу"
18.30 "Белый попугай"
19.00 "Анонс"
19.05 "Полный альбац"
20.00 "В Нью-Йорке с В.Топаллером"
21.00 "Юбилейный вечер А.Дементьева "Всё начинается с любви"
23.30 Х/ф "Прохиндиада - 2"
03.30 "Музыка планеты"
05.00 "Телохранитель"
05.30 "Большая прогулка"

REN-TV

05.00 Т/с "Агентство-2"
05.30 Д/ф "Завещание древних майя"
06.05 Т/с "Фирменная история"
07.00 "Мобилея"
07.40 Х/ф "Ландыш серебристый"
09.30, 17.00, 22.00 "В час пик"
10.00 "Дальние родственники"
10.30 "Шаги к успеху"
11.30 "24" Информационная программа
12.00 "Неделя"
13.00 "Репортерские истории"
13.30 "Частные истории"
14.30 "Ничего себе!" Концерт М.Задорнова
18.00 "Top Gear. Русская версия"
19.00 Х/ф "Циклоп"
21.00 "Фантастические истории": "Знак дьявола. Судьба на ладони"
23.00, 01.30 "Голые и смешные"
23.30 "Мировой бокс с мужским характером"
00.00 Х/ф "Сексуальные пределы"
02.00 Х/ф "Мистификация"
03.45 Д/ф "Магический Алтай"
04.40 Ночной музыкальный канал

TVCI

07.10 Х/ф "Донская повесть"
08.40 Д/ф "Сияние Оптиной"
09.10 "Православная энциклопедия"
09.35 "Крестьянская застава"
10.00 "АБВГДейка"
10.30, 02.05 События
10.45 Фильм-детям
12.05 Х/ф "Евдокия"
13.50 Московская неделя
14.20 Д/с "Неприрученная Амазонка"
14.45 "Приглашает Борис Ноткин"
15.10 "Тайны советской разведки"
15.40 "Браво, артист!" Зиновий Гердт
17.10, 02.20 Х/ф "Потерпевшие претензий не имеют"
18.45 "Клуб юмора"
19.25, 05.35 Т/с "Генеральская внучка", 7-8 с.
21.00 "В центре событий" с Анной Прохоровой
21.50 Т/с "Любовница", 3-4 с.
23.20 Х/ф "Замужество"
03.55 Х/ф "Игла"
05.10 "Наркота"

ТНТ

05.00 М/с "Крутые бобры", 46 с.
05.30 М/с "Крутые бобры", 47 с.
06.00 М/с "Эй, Арнольд", 49 с.
06.30 М/с "Эй, Арнольд", 50 с.
06.55 М/с "Эй, Арнольд", 51 с.
07.25, 04.20 "Саша + Маша"
07.45 "Первая Национальная лотерея" Лотерея
08.00, 20.00 "Дом 2. Город любви"
09.00 "Школа ремонта" - "Кухня вокального мастерства"
10.00 Д/ф "Даже звери умеют любить"
11.00 Д/ф "Секреты удачи"
12.00, 00.40 "Интуиция"
13.00 "Comedy Woman"
14.00 Х/ф "Шаг вперед"
16.00 Х/ф "Элизабеттаун"
18.30 "Женская лига"
19.00 "Битва экстрасенсов"
21.00 "Комеди Клаб"
22.00 "Смех без правил"
23.05 "Убойной ночи"
23.40 "Секс" с Анфисой Чеховой"
00.10 "Дом-2. После заката" Реалити-шоу. Спецвключение
01.40 "Дом-2. Про любовь"
02.35 "Необъяснимо, но факт" - "Буйство духов"
03.30 "Запретная Зона"
05.00 Окончание программы

МУЗ-ТВ

04.00, 06.15, 09.00, 23.15, 02.00 "МузТВ хит"
05.30, 07.30, 01.00 "Наше"
06.00, 10.30, 23.00, 00.45 "Smesh.no"
08.00 "М/ф"
10.00, 19.30 "FAQ"
10.45 "Диван-кровать"
13.00, 20.00 "PRO-Обзор"
13.30 "Страшно красивые"
14.30 "ХИТ лист"
15.30, 16.00, 17.00, 18.00 "Сбыча мечт"
15.45 "Кухня"
16.30 "Стилистика"
17.30 "v-PROkate"
18.30 "InterАктив чарт"
20.30 "Pro-fashion"
21.00 "Ближе к звездам. Русские файлы. Лучшее"
22.00 "Золото"
01.30 Love hit

OTV

00.00 OTV-ЧАТ
02.00, 02.50, 04.50, 05.50, 07.50, 09.30, 10.20, 10.50, 11.30, 12.20, 12.50, 14.30,

14.50, 16.50, 19.30, 19.50, 20.20, 21.30, 22.30, 22.50 Interactive
02.45, 04.45, 05.45, 07.45, 10.45, 12.45, 14.45, 16.45, 19.45, 21.00, 22.45 Національний хіт-парад
09.00, 14.00, 19.00, 22.00 Sunday News
10.00 Bon Appetit!
11.00 Тін-клуб
12.00 Калейдоскоп мандрів
20.00 Free Time

К-1

06.50, 06.50 "Добрий день, сідайте!"
07.00 Х/ф "Тривожний місяць вересень"
09.00 Х/ф "Раз, два - горе не біда!"
11.00, 19.30 "Городок"
11.20 AutoEVO
12.00 Х/ф "Шпигунки"
14.00 "Хто не хоче стати мільйонером"
15.00 Т/с "Холостяки"
17.30 Х/ф "Тернер і Хуч"
20.00 "Вечірній квартал. Історія успіху"
22.00 "Слава Богу, ти прийшов!"
23.20 "Забійна ліга"
00.40 Х/ф "Порочне коло"
02.10 Х/ф "Дещо. Тотальне зараження"
03.40 "Нічне життя"

РЕТРО

08.00, 20.00 Эта неделя в истории
08.26 Мелодии и ритмы зарубежной эстрады. Джо Дассен
09.33 Х/ф "Мне 20 лет", 1 с.
10.58 Киножурнал "Советский спорт"
11.08 Х/ф "Мне 20 лет", 2 с.
12.53 Алиса Фрейндлих
14.00, 02.00 Портреты
14.06 Д/ф "Мое путешествие в Италию"
15.38 Х/ф "Приключение"
18.20 Х/ф "Нежность"
20.26 Х/ф "Пепел и алмаз
22.30 Д/ф "Мои современники"
23.55 Х/ф "Шуточка"
00.12 Х/ф "Как он лгал её мужу"
01.05 Д/ф "Поющие гитары"
02.06 Х/ф "Марыся и Наполеон"
04.12 Д/ф "Площадь декабристов"
04.45 Д/ф "Свои, совсем особые стихи"
05.33 Звезды эфира (И.Андронников)
06.28 Д/ф "Первый раз на эстраде"

Enter-фільм

06.05 "Мультконцерт"
06.20, 03.25 Х/ф "Кащей Бессмертный"
07.40, 12.00, 14.30, 21.15, 00.05 "SMS-голосование"
07.55, 01.55 Х/ф "Александр Пархоменко"
10.10 Х/ф "Два гусара", 1 с.
11.25, 16.35, 23.30 "Киноляпы"
12.50 Х/ф "Два гусара", 2 с.
14.50 Х/ф "Мой парень вернулся"
17.15 Х/ф "Пропавшая грамота"
19.05 Х/ф "Вихрь"
21.30 Х/ф "Барокко"
00.25 Х/ф "Назад в СССР".
04.35 Х/ф "Евреи на земле"

КІНО

06.00 М/ф
07.00 М/с "Скала Фрэгглов"
08.15 "Такси"
09.00 "Ближе к звездам"
10.00 Х/ф "Приключения Гулливера"
13.00 Киномания
15.00 М/с "Люди в черном - 3"
15.30 Х/ф "Месть розовой пантеры"
17.30 Х/ф "След розовой пантеры"
19.30 Х/ф "Титаник"
21.30, 01.50 Т/с "Секретные материалы"
23.30 "Секс с Анфисой Чеховой"
00.05 Х/ф "Развлечения в Вегасе"
03.20 Т/с "Любовь на снегу"
04.15, 05.25 Киногод
04.30 Обличчя (Скай)
05.00, 05.30 Book

Телеклуб

19.00 Т/с "Сердцу не прикажешь", 2 с.
20.00 Т/с "Опергруппа", Ф. 2. "Уловка авторитета", 4 с.
21.00 Т/с "Черный ворон", 51 с.
22.00 Т/с "Открытая книга-2", 4 с.
23.30 Т/с "Хмель", 1 с, Ф. 1. "Крепость"
01.00 Т/с "Сердцу не прикажешь", 3 с.
02.00 Т/с "Опергруппа", Ф. 3. "Правила отстрела", 1 с.
03.00 Т/с "Черный ворон", 52 с.

СТС

05.00 Х/ф "Мечтатель"
06.55 М/ф "Аргонавты"
07.20 М/с "Смешарики"
07.30 М/с "Капитан Фламинго"
08.00 "Самый умный"
09.45, 12.00 "Все по-взрослому"
10.00 "Галилео"
11.00 "Снимите это немедленно!"
13.00 М/с "Приключения Тома и Джерри"
14.00 М/с "Чип и Дейл спешат на помощь"
15.00, 15.30, 19.00 Т/с "6 кадров"
16.00, 22.20 "Видеобитва"
17.00 Т/с "Папины дочки"
20.00 Х/ф "Мумия возвращается"
23.20 Х/ф "Женщина в красном"
01.00 Х/ф "Вампирелла"
02.40 Х/ф "Король Калифорнии"
04.15 "Музыка на СТС"

Hallmark

23.20 "История Мэтью Шепарда"
01.00, 01.50, 02.40 "Детективы под сукном"
03.30 "Династия: За кулисами секса, алчности и интриг"
05.00 "Ловушка"
06.40 "Зал ожидания"
08.20, 09.10 "Морской патруль"
10.00, 10.50, 11.40, 12.30 "Зачарованные"
13.15 "Украденная невинность"
15.00 "Убийства в Мидсомере"
16.40, 17.30 "Сплетница"
18.20 "Дочь невесты"
20.00 "Шестнадцатилетняя мать"
21.40 "Заплыв в жизнь"

zone reality

07.00, 13.10, 07.25, 13.35 Таинство рождения
07.50, 18.10 Катастрофы столетия
08.40, 04.50 Семейный доктор
09.10, 14.10, 06.10 Охотники за легендами
10.00, 15.00 Опасность: что предпринять?
10.45, 15.45, 04.00 Городские медики
11.35, 16.35, 12.20, 17.20 Путешествие в неизведанное с Джоном Эдвардсом
19.00, 01.50, 19.25, 02.15 Спасение младенцев
19.50, 01.00 Охотники за акулами
20.45, 05.20 Соседи из потустороннего мира
21.35 Под кожей
22.05, 02.45 Преступление и наказание Австралия
22.55, 03.35 Дело об убийстве
23.20, 00.10 Полицейское управление

Discovery

07.00, 14.25, 22.25 Супервиллы: Суперсемьи
07.30, 14.00, 22.00 Оденься к свадьбе: В салоне переворот
08.00, 22.50 Коррекция веса: семейная клиника: Большой начальник
09.00 Энтони Бурден: Без предварительных заказов: Аргентина
09.50 Пока тебя не было: Провиденс: район Квин Мэри
10.40 Истории дизайна: Херефорд
11.30 Жить непросто людям маленького роста! Торопись медленно
11.55 Жить непросто людям маленького роста! Ученик-подорожник
12.20 Джон, Кейт и восемь детей: Гирлянды и гавайская кухня
12.45 Джон, Кейт и восемь детей: В печали и в радости
13.10 Няня по вызову: Семья Танджатко
14.50 Самые богатые люди Европы: Дар Мидаса
15.40 Отремонтируй и продай: Курт
16.05 Отремонтируй и продай: Руди
16.30 Повар на дому: Елена
17.00 Энтони Бурден: Без предварительных заказов: Сингапур
17.50 Пока тебя не было: Провиденс: сделайте мне красиво
18.40 Истории дизайна: Амершам
19.30 Жить непросто людям маленького роста! Проекты Мэтта
19.55 Жить непросто людям маленького роста! Большие деньги, короткие сроки
20.20 Джон, Кейт и восемь детей: Усатая мама
20.45 Джон, Кейт и восемь детей: Снова в школу
21.10 Няня по вызову: Семья Дизомма-Фаретра
23.40 Отремонтируй и продай: Джастин и Кэри
00.05 Отремонтируй и продай: Пол
00.30 Повар на дому: Джон
01.00 Энтони Бурден: Без предварительных заказов: Южная Каролина
01.55 Жить непросто людям маленького роста! Да здравствует Лас-Вегас
02.25 Жить непросто людям маленького роста! Эйми возвращается в колледж
02.50 Джон, Кейт и восемь детей: Супы и сюрпризы
03.20 Джон, Кейт и восемь детей: Распродажа
03.45 Няня по вызову: Семья Белл
04.40 Пока тебя не было: Сиконк: китайская спальня
05.35 Отремонтируй и продай с Томми Уолшем: США: Майкл и Стейси
06.05 Отремонтируй и продай с Томми Уолшем: США: Клинт
06.30 Повар на дому: Ник

NATIONAL GEOGRAPHIC

05.00 Сверхлюди. Допинг
06.00 Спасение Парфенона
07.00 Расследования авиакатастроф. Атака над Багдадом
08.00 Обезьяны в городе! Новый порядок
09.00 Талантливые животные. Умные свиньи
10.00 Талантливые животные. Умные собаки
11.00 Талантливые животные. Умные голуби
12.00, 03.00 Американские гонки. Первый успех Монтойи
13.00 Взгляд изнутри. Иракская зона смерти
14.00 Гигантские челюсти Амазонии
15.00 Пути акулы-молота
16.00 Затонувший секрет Гитлера
17.00 Охота на ученых Гитлера
18.00 Тайные бункеры Гитлера
19.00 Загадки истории. В поисках Гитлера
20.00 Расследования авиакатастроф. Спасение детей
21.00, 00.00, 04.00 Взгляд изнутри. Освобождение заложников FARC
22.00, 01.00 Взгляд изнутри. Пограничная война США
23.00, 02.00 С точки зрения науки. Морская бездна. Последний рубеж

Discovery

05.00, 02.45 Интересно обо всем
05.25 Как это работает
05.55, 15.05 Лаборатория взрывных идей
06.50 Головоломы
07.45, 08.10 Чудом спасшиеся - крутые съемки
08.40 В борьбе со стихией
09.35 Люди в касках
10.30 Американские лесорубы
11.25 Крутые лесорубы
12.20, 00.00 Смертельный улов
13.15 Грязная работенка
14.10 Спецназ Смерть вредителям
16.00 Изобрести будущее
17.00 Американский чоппер
18.00 Автомастерские
19.00, 03.10 Разрушители легенд
20.00 Запредельное оружие
21.00 Росс Кемп
22.00 С поля битвы
23.00 В тюрьме и на чужбине
00.55 Проект Земля
01.50 Гигантские стройки
04.05, 04.35 Махинаторы на трассе

Discovery - science

07.00 Супер-войны на свалке: Небесный снайпер
07.50, 23.40, 03.00 Космические первопроходцы: Венера
08.40 Машина-робот
09.30 Новый мир: Сверхлюди
10.20 Новый мир: Невероятное завтра
11.10 Новый мир: Опасности будущего
12.00 Новый мир: Жизнь будущего
12.50 Новый мир: Разумные системы
13.40 Новый мир: Автомобили будущего
14.30 Новый мир: Метро будущего
15.20 Новый мир: Самолеты будущего
16.10 Наше тело: уникальная машина: Сила
17.00 Discovery: Проект Земля: Создавая будущее
17.50, 06.10 Как все это устроено? Аэропорт
18.40, 19.05 Как это работает
19.30, 04.45 Дела инженерные
20.20 Короли строек: Дубай: Горные лыжи в пустыне
21.10 Под Нью-Йорком
22.00, 01.20 Оружие будущего: Невидимка
22.50, 02.10 Оружие будущего: Перестрелка в будущем
00.30, 03.50 Я, Видеоигра: Лицо
05.40 Патентное бюро: Лучшая мышеловка

Animal Planet

05.00, 05.30 Ветеринарная скорая помощь
06.00, 12.00, 13.00, 22.00 Полиция Филадельфии - отдел по защите животных
07.00, 07.30, 02.20 Обезьянья жизнь
08.00 Дневники охотника за крокодилами
09.00, 09.30 Ветеринары-стажеры
10.00 Территория животных
11.00 Собаки-полицейские
14.00 Охотник за крокодилами
15.00, 15.30 Ветеринар на марше
16.00 Великолепная семерка
17.00, 17.30, 00.00, 00.30 Эхо и слоны Амбозели
18.00, 18.30, 03.40, 04.10 Чужак среди медведей
19.00 Китовые войны
20.00, 21.00, 00.55 Дикие и опасные
23.00, 02.45 Отдел защиты животных - Южная Африка
01.50 Поместье сурикатов
04.35 СОС дикой природы

Охота и Рыбалка

05.00 Клевое место
05.35, 14.50, 22.15 Охота в новом Свете
07.00, 23.20 Мастер-класс
07.15, 23.45 Байки
07.40, 13.40 Подводная охота
08.10, 10.40, 16.50, 00.00, 02.00 Диалоги о рыбалке
08.45, 00.35 Планета рыбака
09.00, 00.50 Большая охота
09.35, 01.20 От нашего шефа
09.50, 01.45 Ружье
10.05, 22.50 О собаках
11.10, 02.35 Мир подводной охоты
11.35, 02.50 Альманах странствий
12.05, 03.25 Ни пуха, ни пера
12.40, 20.00, 03.55 Охота без границ
14.10 История охоты
15.15 Диалоги о рыбалке. Народный проект
15.40 Большая рыбалка
16.10 Снасти
16.25 Нож
17.20 Основной инстинкт
17.45, 19.30 Дичеразведение
18.15, 18.50 Вишневая косточка
21.45 Гордон в засаде

DRIVE

05.00 Мотоособенности
05.35, 17.45 Рулевая тяга
06.25, 16.35, 18.35, 20.50 Top Gear
07.35, 00.35 Встречное движение
08.05, 11.10 Мотодрайв
08.40, 22.00 Контрольная поездка
09.30, 03.30 Байки от байкеров
10.00, 11.05, 12.10, 12.50, 14.45, 20.45, 23.15, 00.30, 02.45, 03.25, 04.55 Пит-стоп
10.05, 01.40 Автошкола
10.40, 22.50, 23.55, 02.50 Автомир
11.45, 02.10 Автомобильные истории
12.15, 14.50, 01.05 Автоособенности
12.55 Pro moto
13.35 Группа разбора
14.05, 04.00 50 машин, которые стоит попробовать
14.20 Автомедиа
15.30, 04.15 Mobil 1. Лучшие гонки мира
16.00 Форсаж
19.45 Обгоняя время
23.20 Персона

EXTREME

01.00, 01.30 Gumball 323.2008 - Невероятные столкновения и падения в экстремальном спорте
02.00 I-Ex - Разные виды экстремального спорта
02.30 I-Ex 2 - Разные виды экстремального спорта
03.00 Drop In TV: Episode 12 - Маунтинбайк и даунхил
03.30 Drop In TV: Episode 13 - Маунтинбайк и даунхил
04.00, 05.00 IEX 2009: Episode
04.30 IEX 2009: Episode 15
05.30 IEX 2009: Episode 17
06.00 Rip Curl Boardmasters - Соревнования по скейтбордингу
07.00, 08.30 IEX 2009: Episode
07.30 IEX 2009: Episode 19
08.00 IEX 2009: Episode 20
09.00 IEX 2009: Episode 22
09.30 IEX 2009: Episode 23
10.00, 15.00 Into The Air: A Kiteboarding Experience - Программа про кайтбординг
11.00 Drive Thru - (Европа) - Пять лучших серфингистов мира
12.00 Drive Thru - (Южная Африка) - Пять лучших серфингистов мира
13.00 Drive Thru - (Южная Америка) - Соревнования по скейтборду
14.00 Drive Thru - - Соревнования по скейтборду
16.00 One Winter Story
17.00 Pkra 2007 - Венесуэла. - Соревнования по кайтборду
17.30 Pkra 2007 - Подерсдорф, Австрия - Соревнования по кайтборду
18.00 Pkra 2007 - Италия - Соревнования по кайтборду
18.30 Pkra 2007 - Кабарте, Доминиканская республика - Соревнования по кайтборду
19.00 Pkra 2007 - Тарифа, Испания. - Соревнования по скейтборду
19.30 Pkra 2007 - Бразилия - Соревнования по скейтборду
20.00 Pkra 2007 - Германия - Соревнования по скейтборду
20.30 Pkra 2007 - Португалия - Соревнования по скейтборду
21.00 Pkra 2007 - Чили - Соревнования по скейтборду
21.30 Rip Curl Pro Search Mexico - Соревнования по серфингу в Мексике
22.00 Matt Prichard Is Jailbait
23.00, 00.00 Ударная группа - Программа о боевых искусствах

Euro Sport

09.30 Автоспорт. Чемпионат мира в классе Туринг (Имола, Италия). Квалификация
10.00 Автоспорт. Чемпионат мира в классе Туринг (Имола, Италия). Warm Up
10.30 Автоспорт. Формула-2 (Имола, Италия). 1-я гонка
11.00 Настольный теннис. Чемпионат Европы в Германии (Штутгарт). Женщины. 1/2 финала
12.30 Автоспорт. Международная формула Мастерс (Имола, Италия). 2-я гонка
13.30 Автоспорт. Чемпионат мира в классе Туринг (Имола, Италия). 1-я гонка
14.30 Автоспорт. Формула-2 (Имола, Италия). 2-я гонка
15.30 Автоспорт. Чемпионат мира в классе Туринг (Имола, Италия). 2-я гонка
16.45, 01.30 Велоспорт. Национальный тур. Тур Испании. Этап 21
18.45 Настольный теннис. Чемпионат Европы в Германии (Штутгарт). Женщины/мужчины. Финал
19.45, 00.15 Легкая атлетика. Золотой Гран-при в Китае (Шанхай)
21.30 Бокс. Поединок за титул Чемпиона мира по версии IBF в Германии (Киль). Средняя весовая категория. А.Абрахам . М.Орал (Германия)
23.30, 01.15 Мотоспорт по выходным
23.45 Автоспорт. Мировая серия Рено (Нюрбургринг, Германия). 2-я гонка

Здоровье ТВ

05.00, 18.30 Будем здоровы
05.35, 17.55 Школа разума
06.10, 17.20, 04.30 Панацея
06.40 Правила здоровья
07.10 Большая пробежка
07.50 Ребенок родился
08.25 Как не потерять здоровье
08.55, 16.40, 20.30, 21.10, 03.50 Наболевший вопрос
09.45, 22.00 Сколько вам лет?
10.15, 22.35 Энциклопедия заблуждений
10.40, 22.50 Скорая помощь
11.10, 23.20 Внимание, еда!
11.45, 23.55 Разоблачение продуктов
12.25, 00.35 Здоровье
13.00, 01.10 Познай себя
13.35 Нетрадиционная медицина
14.05, 01.40 Клинический гипноз
14.45, 02.10 Портрет доктора
15.15, 02.40 Я жду ребенка
15.50, 03.10 Вкус к жизни
19.00 Курс лечения
19.40 Здоровье от звезды с Татьяной Пушкиной

НТВ Детский Мир

05.00, 09.00, 13.00 Х/ф "Огонь, вода и ... медные трубы"
06.25, 10.25, 14.25 М/с М/ф "Светлячок". "Пес в сапогах"
07.00, 11.00 М/ф "Кошка, которая гуляла сама по себе"
08.10, 12.10 Х/ф М/ф "День рождения". "Веселая карусель", "Легенда о злом великане"
15.00 Х/ф "Остров сокровищ"
16.25 М/с М/ф "Светлячок". "Веселая карусель". "Аист"
17.00 М/ф "Ключ"
18.00 Х/ф М/ф "Золотые колосья". "Сын камня", "Сын камня и великан"

Jetix

07.00, 08.35, 14.40, 20.00, 23.20, 03.55 "Лентяево"
07.25, 07.45, 10.00, 13.50, 14.15, 16.45, 17.10, 22.00, 22.30, 01.55, 02.15, 05.10, 05.35 "Что с Энди?"
08.10, 12.00, 15.00, 15.30, 19.00, 00.10, 00.35, 03.05, 03.30 "Тоталли Спайс"
09.00, 13.25, 17.35, 20.50, 01.00 "Jimmy Coo!"
09.30, 13.00, 18.00, 20.25, 22.55, 01.25, 06.25 "Кид VS Кэт"
10.30, 11.00, 21.10, 21.35 "H2O - просто добавь воды"
11.30, 18.30 "Чародейки"
12.30, 19.30 "Игги Арбакл"
15.55, 04.20, 06.00 "Покемоны: Боевое измерение"
16.20, 02.40, 04.45 "Мир Квеста"
23.45 "Монстер Бастер Клаб"
06.50 "PUCCA"

ШОУ-БІЗНЕС ШОУ-БІЗНЕС ШОУ-БІЗНЕС

Співачка Анастейша хоче, щоб у Києві на неї чекало півтони льоду

Популярна співачка Анастейша (Anastacia), яка 13-го вересня вперше виступить у Києві, просить забезпечити її "режисерськими" стільцями, аромосвічками та колотим льодом.

Артистка прилетить до столиці за два дні до концерту. Причому Анастейша та її команда скористаються звичайними авіалініями, а не як це прийнято у більшості зірок, чартерним авіарейсом, пише "Сегодня".

До України співачку супроводжуватиме команда з 30 чоловік: стиліст, візажист, кухар, масажист, охоронці та інші. А спеціальною фурою буде доставлено обладнання для звуку на майданчику. По Києву Анастейша пересуватиметься на авто першого класу. Це може бути "Кадилак", "Крайслер" чи "Мерседес" S-класу. До речі, зазвичай артистка полюбляє гуляти у містах, де виступає, тож не виключно, що іноземна гості пройдеться й Хрещатиком.

Буде команда з 30 чоловік: стиліст, візажист, кухар, масажист, охоронці та багато інших

Що ж стосується побутового рейдера Анастейши, то окрім звичних пунктів, як то гримерна з дзеркалами у повний зріст і стандартне з підсвіткою для гриму, шафи для речей, столів, рушників, мають обов'язково бути два "режисерських" стільця — один низький, а другий — високий, барного типу. Також обов'язково мають бути аромосвічки хорошої якості з ванільним запахом. Зустрічаюча сторона співачки має знати, де у місці розташовані великі супермаркети і крамниці з делікатесами. А також знати контакти пралень та хімчисток, на які можна витратити тисячу доларів. Окрім цього, за першою ж вимогою Анастейші мають принести колотий лід. Його має бути в запасі аж від морозильні камери, в які вміщається півтони льоду.

Саундчек артистки може тривати до двох годин. І якщо хтось з робітників, які приводитимуть зал до ладу, припинять працювати, щоб подивитися на репетицію співачки, їх виведуть із зали.

На вулиці сильний мороз. По дорозі біжить розчервонілий чоловік з порожніми санками і, не озираючись, говорить:
– Нічого, Сергійку, незабаром вдома будемо, синку!

☺☺☺

На футбольному матчі один із глядачів запитує хлопчика:
– Де ж ти гроші взяв на такий дорогий квиток?
– Батько купив.
– А де він сам?
– Та вдома. Квиток шукає...

☺☺☺

Батько, покаравши сина, запитує:
– Ти зрозумів, за що тобі влетіло?
– Бачиш, який ти, – відповідає син. – Спочатку вріжеш, а потім у мене ж запитуєш, за що!

☺☺☺

Батько лає сина:
– Ледар ти такий! Та я у твої роки ночами вагони розвантажував! Поки не впіймали...

☺☺☺

Батько говорить сину:
– Сьогодні ангел приніс тобі братика. Хочеш подивитися на братика?
– Ні, я хочу подивитися на ангела!

☺☺☺

Тату, що таке загадкова посмішка?
– Це така посмішка, синку, яка була сьогодні вранці на обличчі твоєї матері, коли я сказав їй, що затримаюся сьогодні на роботі через невідкладну справу.

☺☺☺

Петрику, ти тримаєш удома яких-небудь тварин?
– Тримаю. Собаку, кішку і морожену скумбрію.

☺☺☺

– Скільки тобі років?
– Незабаром вісім, а поки три.

☺☺☺

– Петрику, чому ти ходиш такий кудлатий?
– У мене немає гребінця.
– Попроси маму, щоб купила.
– Ну так, а потім буде змушувати зачісуватися!

НА ПРАВАХ РЕКЛАМИ

Підкорюючи телепростір

Який він, телепростір? Як зробити його упорядкованим, бути в курсі всього й нічого не проґавити? Відтепер Ви зможете підкорити телепростір собі!

Відомо, що улюбленим дозвіллям українців є телебачення. Полежати ввечері на дивані, клацаючи пультом керування – така звична і приємна справа. Але чи траплялося таке, що ви довго шукаєте цікаву програму для перегляду і зрештою розгублюєтеся серед каналів? Або просто забуваєте вчасно перемикнути канал на улюблений фільм чи цікаву передачу?

Тож як підкорити телепростір собі? Тут головне – помічник, а саме оператор, який окрім різноманітних програм пропонує вам зручність телеперегляду. Оператор супутникового телебачення Viasat транслює понад 100 серіалів, 150 фільмів та безліч цікавих телепередач зі всього світу, в яких ви не заплутаєтеся, бо зможете створити свій власний телепростір за допомогою корисних налаштувань та функцій. Зручне меню одразу видає програму телепередач з пошуком, спрощеним за рахунок сортування каналів та програм за жанрами. Маєте настрій для розваг – один клік, і ви бачите перелік усіх кінокомедій, що наразі транслюються. Бажаєте дивитись новини – лише натисніть потрібну кнопку. Обираючи канал, можна не лише подивитися, що саме транслюється зараз і прочитати короткий опис передачі, але й ознайомитися з тим, що буде йти на каналі пізніше. Можна також скласти перелік улюблених каналів і надалі переглядати їх програму в першу чергу. А для тих, хто пильно стежить за початком улюблених програм і боїться їх проґавити, Viasat пропонує функцію нагадування, яка сповістить про початок перегляду трансляції. Серед інших корисних опцій – зміна мови меню та блокування каналів від їх перегляду дітьми.

Вибір з-поміж 250 телеканалів та 23 радіостанцій, що пропонуються в пакетах Viasat, а також перегляд сотні додаткових «відкритих» супутникових каналів стане для вас необтяжливим, і ви зрештою отримаєте те телебачення, яке хочете саме ви. Приємного перегляду!

102324_tv99

Тижневик "Телесенсація"
Свідоцтво про державну реєстрацію ЗМІ № 7786, серія КВ.
Видавець: ТОВ "Медіа Дім "РІА", адреса: 22132, Вінницька обл., Козятинський р-н, с.Пляхова, вул. Радянська, 2

Гол. редактор: Ольга ЮРКОВА
Засновник: ТОВ «ТРК Сьомий континент»
офіційний сайт: www.RIA.ua

Поштова адреса редакції:
46001, м. Тернопіль, а/с 110.
21016, м. Вінниця-16, а/с 5808.
10014, м. Житомир, вул. Рильського, 9, к.301
29000, м. Хмельницький, вул. Проспект Миру, 69

Наші координати:
м. Тернопіль, тел./факс: (0352) 43-00-50
м. Вінниця, тел./факс: (0432) 53-16-13
м. Житомир, тел./факс: (0412) 41-81-89
м. Хмельницький, тел./факс: (0382) 78-98-38

Банківські реквізити:
ексклюзивної рекламної агенції ТОВ "Медіа Дім РІА": р/р 26006000416776 код ЄДРПОУ – 34377553 в ВАТ "Укрексімбанк", м. Тернопіль, МФО 302429, свід. про реєстр. плат. ПДВ № 100065551. Інд. податк. номер 343775502080.

Редакція не завжди поділяє думки автора публікації та не несе відповідальності за тексти реклами, ТВ-програми та оголошень. Відповідальність за публікації несуть тільки їх автори.
Буквосполучення RIA (у тому числі в сполученні з будь-якими словами та зображеннями), а також графічне зображення вказаного заборонено авторським правом.

Передплатний індекс: 22196
Наклад: 25 000
Зам. №
Надруковано у видавництві "А-Принт", м.Тернопіль, тел: (0352)52-27-37, e-mail:office@a.print.te.ua