ПЕРВЫЙ КАНАЛ
5.00 Новости.
5.05 Доброе утро.
9.00 Новости.
9.20 Жить здорово!
10.20 Малахов +.
11.20 Контрольная закупка.
12.00 Новости.
12.20 Модный приговор.
13.20 Детективы.
14.00 Другие новости.
14.20 Понять. Простить.
15.00 Новости.
15.20 Хочу знать.
15.50 «ОБРУЧАЛЬНОЕ КОЛЬЦО».
16.50 Федеральный судья.
18.00 Вечерние новости.
18.15 «СЛЕД».
19.00 Футбол. Отборочный матч Чемпионата Европы-2012. Россия - Словакия.
21.00 Время.
21.30 «СЕМЕЙНЫЙ ДОМ».
22.30 «Первая любовь».
23.30 Ночные новости.
23.50 На ночь глядя.
0.50 «ЗНАКОМЬТЕСЬ, ДЖО БЛЭК».
3.00 Новости.
3.05 «ЗНАКОМЬТЕСЬ, ДЖО БЛЭК».
4.10 «СПАСИТЕ ГРЕЙС».

РТР
5.00 Утро России.
6.07, 6.35, 7.07, 7.35, 8.07, 8.35 «Вести-Владимир» в программе «Доброе утро, Россия».
9.05 «Великие пророчицы. Ванга и Матрона».
10.00 «О самом главном».
11.00 Вести.
11.30 Местное время. Вести-Москва.
11.50 «МАРШРУТ МИЛОСЕРДИЯ».
12.45 «Формула любви».
13.45 Вести. Дежурная часть.
14.00 Вести.
14.25 «Вести-Владимир».
14.45 «Настоящая жизнь».
15.35 «КАМЕНСКАЯ».
16.30 «КУЛАГИН И ПАРТНЕРЫ».
17.00 Вести.
17.15 «Вести-Владимир».
17.35 «ДВОРИК».
18.05 «ЕФРОСИНЬЯ».
19.00 «СЛОВО ЖЕНЩИНЕ».
20.00 Вести.
20.30 «Вести-Владимир».
20.50 Спокойной ночи, малыши!
21.00 «СУДЬБЫ ЗАГАДОЧНОЕ ЗАВТРА».
23.35 Вести +.
23.55 «КОРОЛЬ ОРУЖИЯ».
1.50 Горячая десятка.
3.00 «БОЛЬШАЯ ЛЮБОВЬ-3».
4.05 «ЛЮДИ В ДЕРЕВЬЯХ-2».

ТВ-ЦЕНТР
6.00 Настроение.
8.20 «ДОБРОВОЛЬЦЫ».
10.05 «Жизнь и судьба артиста Михаила Ульянова».
10.55 Культурный обмен.
11.30 События.
11.45 «ВСЕ ЗОЛОТО МИРА».
13.40 Момент истины.
14.30 События.
14.45 Деловая Москва.
15.10 Петровка, 38.
15.30 «ДЕТЕКТИВНОЕ АГЕНТСТВО «ЛУННЫЙ СВЕТ».
16.30 «Черная магия империи СС. Сеанс гипноза».
17.20 Петровка, 38.
17.30 События.
17.50 Репортер.
18.15 Мультпарад.
18.45 «РЕКА-МОРЕ».
19.50 События.
19.55 Лицом к городу.
20.50 События.
21.05 «ТРЕВОЖНЫЙ ОТПУСК АДВОКАТА ЛАРИНОЙ».
23.00 «Доказательства вины».
23.50 События. 25-й час.
0.25 «НА ЛИНИИ ОГНЯ».
2.35 «ЗАВИСТЬ БОГОВ».
5.35 Мультфильм «Капризная принцесса».

НТВ
5.55 НТВ утром.
8.30 Квартирный вопрос.
9.30 Чрезвычайное происшествие.
10.00 Сегодня.
10.20 Чрезвычайное происшествие.
11.00 «УГРО».
12.00 Суд присяжных.
13.00 Сегодня.
13.30 «ЗАКОН И ПОРЯДОК».
15.30 Чрезвычайное происшествие.
16.00 Сегодня.
16.30 «ВОЗВРАЩЕНИЕ МУХТАРА».
18.30 Чрезвычайное происшествие.
19.00 Сегодня.
19.30 «МОРСКИЕ ДЬЯВОЛЫ».
21.30 «ГЛУХАРЬ. ПРОДОЛЖЕНИЕ».
23.15 Сегодня.
23.35 «ГОРОД СОБЛАЗНОВ».
1.25 Главная дорога.
2.00 «ВИЛЛИ ВОНКА И ШОКОЛАДНАЯ ФАБРИКА».
3.55 «ГОСПОДА ПРИСЯЖНЫЕ».

КУЛЬТУРА
6.30 Евроньюс.
10.00 Новости культуры.
10.20 Главная роль.
10.45 «НА ОТДЫХЕ».
11.50 «Лукас Кранах Старший».
12.00 «Мировые сокровища культуры».
12.15 «Фильм об Анне Ахматовой».
13.10 «Голая наука».
14.00 Мой Эрмитаж.
14.25 «ДЕНЬ ЗА ДНЕМ».
15.30 Новости культуры.
15.40 Мультсериал «Мах и Шебестова на каникулах».
15.45 Мультфильмы «Муравейка», «Про Петрушку».
16.10 «ПРИНЦЕССА ИЗ МАНДЖИПУРА».
16.35 «Обезьяны-воришки».
17.05 «Отель».
17.35 «Звезды мировой оперной сцены». Х. Кура.
18.35 «Голая наука».
19.30 Новости культуры.
19.45 Главная роль.
20.05 Власть факта.
20.45 «Больше, чем любовь».
21.25 Academia.
22.10 «Отель».
22.40 «Апокриф».
23.30 Новости культуры.
23.50 «ПЫЛАЯ СТРАСТЬЮ».
1.20 Ф.Мендельсон. Концерт для скрипки с оркестром.
1.50 Программа передач.
1.55 Academia.
2.40 «Мировые сокровища культуры».

ДТВ
6.00 Мультфильм.
8.00 Тысяча мелочей.
8.30 Самое смешное видео.
9.00 «ОДНАЖДЫ В МИЛИЦИИ-4».
9.30 «ЗАКОН».
10.30 «НАГРАДИТЬ».
12.30 Самое смешное видео.
13.00 «Судебные страсти».
14.00 «Вне закона».
14.30 «Департамент собственной безопасности».
15.00 «СТРОЙБАТЯ».
16.00 «Дорожные войны».
16.30 «Вне закона».
17.00 «Судебные страсти».
18.00 «Департамент собственной безопасности».
18.30 Самое смешное видео.
19.30 «6 кадров».
20.00 «СТРОЙБАТЯ».
21.00 «ОДНАЖДЫ В МИЛИЦИИ-4».
21.30 «Дорожные войны».
22.00 «Брачное чтиво».
23.00 «СТРОЙБАТЯ».
0.00 «На измене».
0.30 «ОДНАЖДЫ В МИЛИЦИИ-4».
1.00 «БЕЗМОЛВНЫЙ СВИДЕТЕЛЬ-3».
1.30 «ДНЕВНИКИ «КРАСНОЙ ТУФЕЛЬКИ».
2.00 «Как выжить в современном мире. Разбитое сердце».
3.10 «ДИАГНОЗ: УБИЙСТВО-6».
4.10 «ДИАГНОЗ: УБИЙСТВО-6».
5.00 «БЕЗМОЛВНЫЙ СВИДЕТЕЛЬ-3».

СПОРТ
5.00 «Моя планета».
7.00 «Все включено».
9.00 Вести-спорт.
9.15 «Моя планета».
12.00 Вести.ru.
12.10 Вести-спорт.
12.20 Top Gear.
13.25 Неделя спорта.
14.30 Профессиональный бокс. Лучшие бои А.Поветкина.
15.30 «Спортивная наука».
16.05 «КОНТРАКТ».
18.00 Вести.ru.
18.10 Вести-спорт.
18.30 Футбол. Чемпионат Европы-2011. Отборочный турнир. Молодежные сборные. Россия - Румыния.
20.55 «КХЛ: третий пошел!»
21.25 Вести.ru.
21.40 Вести-спорт.
21.55 Футбол. Чемпионат Европы-2012. Отборочный турнир. Македония - Армения.
23.55 Top Gear.
1.00 Борьба. Чемпионат мира.
1.30 Вести-спорт.
1.40 «Моя планета».
4.00 Top Gear.

ТНТ
6.00 Необъяснимо, но факт.
7.00 Такси.
7.35 Мультсериал «Эй, Арнольд!»
8.05 Мультсериал «Как говорит Джинджер».
8.30 Комеди Клаб.
9.30 «УНИВЕР».
10.00 «УНИВЕР».
10.30 «СЧАСТЛИВЫ ВМЕСТЕ».
11.00 «СЧАСТЛИВЫ ВМЕСТЕ».
11.30 Мультсериал «Рога и копыта: возвращение».
12.00 Мультсериал «Рога и копыта: возвращение».
12.30 Мультсериал «Детки подросли».
13.00 Мультсериал «Детки подросли».
13.30 Мультсериал «Детки подросли».
14.00 «САША + МАША».
14.45 «ДНЕВНИКИ ВАМПИРА».
15.40 «ГАРОЛЬД И КУМАР: ПОБЕГ ИЗ ГУАНТАНАМО».
18.00 «ЛЮБОВЬ НА РАЙОНЕ».
18.30 «УНИВЕР».
19.00 «ИНТЕРНЫ».
19.30 «СЧАСТЛИВЫ ВМЕСТЕ».
20.00 «ИНТЕРНЫ».
20.30 «УНИВЕР».
21.00 «УГАДАЙ, КТО?»
23.00 «Дом-2. Город любви».
0.00 «Дом-2. После заката».
0.30 «Секс» с А. Чеховой.
1.00 Комеди Клаб.
2.00 «КАЙЛ XV».
2.50 «Дом-2. Мечты сбываются».
3.45 Комеди Клаб.
4.45 Убойная лига.

СТС-33 РЕГИОН
6.00 Мультсериал «Трансформеры. Энергон».
6.55 Мультсериал «Смешарики».
7.00 Мультсериал «Приключения Вуди и его друзей».
7.30 «ПАПИНЫ ДОЧКИ».
8.00 «Инфомания».
8.30 «ВОРОНИНЫ».
9.00 «6 кадров».
9.30 «ПАПИНЫ ДОЧКИ».
10.00 «МАРГОША».
11.00 Галилео.
12.00 «ПАПИНЫ ДОЧКИ».
13.30 Мультсериал «Железный человек».
14.00 Мультсериал «Росомаха и люди Икс».
14.30 Мультсериал «Клуб Винкс - школа волшебниц».
15.00 Мультсериал «Соник Икс».
15.30 «ПАПИНЫ ДОЧКИ».
16.30 «РАНЕТКИ».
17.30 Галилео.
18.30 «Даешь молодежь!».
19.00 «Даешь молодежь!».
19.30 «ПАПИНЫ ДОЧКИ».
20.30 «ВОРОНИНЫ».
21.00 «МАРГОША».
22.00 «СМОТРИТЕ, КТО ЗАГОВОРИЛ-2».
23.30 «6 кадров».
0.00 «6 кадров».
0.30 «Инфомания».
1.00 «ГОСПИТАЛЬ «КОРОЛЕВСТВО».
2.45 «ТАЙНЫ СМОЛВИЛЯ».

ТВ-6 ВЛАДИМИР (REN-TV)
6.00 «Неизвестная планета».
6.30 Час суда.
7.30 Званый ужин.
8.30 «СОЛДАТЫ-10».
9.30 Новости «24».
10.00 Честно.
11.00 Час суда.
12.00 Экстренный вызов.
12.30 Новости «24».
13.00 Званый ужин.
14.00 «Не ври мне!»
15.00 «Давайте разберемся!»
16.00 Экстренный вызов.
16.30 Новости «24».
17.00 Громкое дело.
17.30 «ЧЕРКИЗОНА. ОДНОРАЗОВЫЕ ЛЮДИ».
18.30 Честно.
19.30 Новости «24».
20.00 Экстренный вызов.
20.30 «Громкое дело. Спецпроект».
21.30 «Дураки и дороги».
22.30 Справедливость.
23.30 Новости «24».
0.00 «УЛИЦЫ РАЗБИТЫХ ФОНАРЕЙ. МЕНТЫ-4».
1.00 «САЙЛЕНТ ХИЛЛ».
3.25 Военная тайна.
4.25 Я - путешественник.
4.55 «ВОПЛОЩЕНИЕ СТРАХА».
5.45 Ночной музыкальный канал.

ДОМАШНИЙ
6.30 Мультфильмы «Лунтик», «Буфи».
7.00 Непридуманные истории.
7.30 Коллекция идей.
8.00 «ТАТЬЯНИН ДЕНЬ».
9.00 Дела семейные.
10.00 «ФАВОРИТКА».
11.00 «КАПЛЯ СВЕТА».
12.00 Неделя красоты.
12.30 «На чужих ошибках».
15.00 «Звездная жизнь».
16.00 Дела семейные.
17.00 «Скажи, что не так?!»
18.00 «Одна за всех».
18.30 «ДОРОГИ ИНДИИ».
19.30 «Одна за всех».
20.00 «ТАКАЯ ОБЫЧНАЯ ЖИЗНЬ».
21.00 Неделя стиля с Владом Лисовцом.
22.00 «ОТЧАЯННЫЕ ДОМОХОЗЯЙКИ».
23.00 «Одна за всех».
23.30 «СЕМЬЯ ИВАНОВЫХ».
1.25 «МОЯ ЖЕНА МЕНЯПРИВОРОЖИЛА».
2.25 «ШАРП».
4.30 «СИЛЬНОЕ ЛЕКАРСТВО».
5.20 «МОЛОДЫЕ И ДЕРЗКИЕ».

ВАРИАНТ
5.55 «Экспресс-новости» + Прогноз погоды.
6.10 «ЭЛИН ДВОРИК».
6.20 «Победоносный голос верующего».
6.50 «Экспресс-новости» + Прогноз погоды.
7.00 Мультфильмы «Загадочная планета», «Зачем верблюду апельсин», «Земляничный дождик».
7.30 «V.I.P. Гость Вечернего эфира».
7.55 «Экспресс-новости» + Прогноз погоды.
8.10 «Телефорум».
8.45 Прогноз погоды.
8.50 «АНГЕЛ-ХРАНИТЕЛЬ».
9.40 «ПЕППИ ДЛИННЫЙЧУЛОК».
10.55 «ЭЛЕН И РЕБЯТА».
11.25 «ЭЛЕН И РЕБЯТА».
11.55 «КОМАНДА КРИМИНАЛИСТОВ».
12.55 «МУзыка на диване».
13.15 «КАМЕРА СМЕХА».
13.40 «КАМЕРА СМЕХА».
14.05 «ИСЦЕЛЕНИЕ ЛЮБОВЬЮ».
14.55 «Экспресс-новости» + Прогноз погоды.
15.05 Музыкальный концерт. Елена Неклюдова в сольной программе «Непутевая».
16.00 Прогноз погоды.
16.05 Семейный тележурнал «Наше все».
16.55 «Экспресс-новости» + Прогноз погоды.
17.05 «АНГЕЛ-ХРАНИТЕЛЬ».
17.55 Прогноз погоды.
18.00 Мультфильмы «Загадочная планета», «Зачем верблюду апельсин», «Земляничный дождик».
18.30 «V.I.P. Гость Вечернего эфира».
18.55 «Экспресс-новости» + Прогноз погоды.
19.15 «Телефорум».
19.55 «Экспресс-новости» + Прогноз погоды.
20.00 «ИСЦЕЛЕНИЕ ЛЮБОВЬЮ».
20.55 «Экспресс-новости» + Прогноз погоды.
21.15 «КОРОЛЕВСТВО КРИВЫХ».
22.05 «АЛЬПИНИСТ».
22.55 «Экспресс-новости» + Прогноз погоды.
23.10 «АЛЬПИНИСТ».
0.05 «Обратный отсчет».
0.35 «КОМАНДА КРИМИНАЛИСТОВ».
1.30 «ЭЛЕН И РЕБЯТА».
1.55 «МУзыка на диване».

DISCOVERY
6.00 Пятая передача.
6.25 Грязная работенка.
7.20 Выжить любой ценой.
8.15 Разрушители легенд.
9.10 Лаборатория взрывных идей.
10.05 Как работают машины.
10.35 Как это устроено?
11.00 Выжить любой ценой.
11.55 Top Gear.
12.50 Американский чоппер.
13.45 Пятая передача.
14.15 Грязная работенка.
15.10 Американские лесорубы.
16.05 Крутые взрывы.
17.00 Разрушители легенд.
18.00 Как работают машины.
18.30 Как это устроено?
19.00 Top Gear.
20.00 Хуже быть не могло.
20.30 Хуже быть не могло.
21.00 Дерзкие проекты.
22.00 Строительная помощь.
23.00 Молниеносные катастрофы.
23.30 Top Gear.
0.30 Хуже быть не могло.
1.00 Хуже быть не могло.
1.25 Искривление времени.
1.55 Лаборатория взрывных идей.
2.50 Разрушители легенд.
3.45 Молниеносные катастрофы.
4.10 Как работают машины.
4.40 Как это устроено?
5.05 Лаборатория взрывных идей.

VIASAT-HISTORY
8.00 «Кто ты такой?»
9.00 «Римская империя».
10.00 «МОЙ ДНЕВНИК».
10.30 «ДНЕВНИКИ ЮНЫХ ПРИНЦЕСС».
11.00 «Тело легенды».
12.00 «Бисмарк - канцлер и демон».
13.00 «7/7: теракты в Лондоне».
14.30 «Кока-колa не сдается».
15.00 «Невидимые войны ЦРУ».
16.00 «Кто ты такой?»
17.00 «Римская империя».
18.00 «На домашнем фронте».
19.00 «Сельскохозяйственная революция в Британии».
20.00 «Бисмарк - канцлер и демон».
21.00 «Ночь разбитых витрин».
22.00 «Мир скульптуры».
23.00 «Охотники за нацистами».
0.00 «Команда времени».
1.00 «Римская империя».
2.00 «На домашнем фронте».
3.00 «Сельскохозяйственная революция в Британии».
4.00 «Бисмарк - канцлер и демон».
5.00 «Ночь разбитых витрин».
6.00 «Мир скульптуры».
7.00 «Охотники за нацистами».

ЗВЕЗДА
6.00 «Ядерные секреты».
7.00 «Выходные на колесах».
7.35, 16.15 «КАПИТАН НЕМО».
9.00, 13.00, 16.00, 18.00, 22.00 Новости.
9.15 «ОТРЯД КОЧУБЕЯ».
10.10 «МОЯ ПРЕЧИСТЕНКА».
11.25 «БЕРЕМ ВСЕ НА СЕБЯ».
13.15 «Взрыв на линкоре».
14.15 «ПРОСТО САША».
15.35 «Кругосветка с Татьяной Завьяловой».
18.30 «МОЯ ПРЕЧИСТЕНКА».
19.30 «Брат Императора. Необъявленная казнь».
20.20 «ДЕЛОВЫЕ ЛЮДИ».
22.30 «ОТРЯД КОЧУБЕЯ».
23.25 «ГРУЗ БЕЗ МАРКИРОВКИ».
1.10 «ТРЕТЬЯ РАКЕТА».
2.45 «СЕМЕН ДЕЖНЕВ».
4.20 «Детки в клетке».
4.50 «С ЗЕМЛИ ДО ЛУНЫ».

ТВ3
6.00 Мультфильм «Лига справедливости».
6.30 Мультфильм «Охотники за привидениями».
7.00 «За пределами науки».
7.30 «Как это сделано».
8.00 «Современные чудеса».
9.00 Домашний ресторан.
10.00 «КУКОЛЬНЫЙ ДОМ».
11.00 «КОСТИ».
12.00 «Неразгаданный Египет. Золото Тутанхамона».
13.00 «Война полов. Внешность».
14.00 Домашний ресторан.
15.00 «Разрушители мифов».
16.00 «Как это сделано».
16.30 «Искривление времени».
17.00 «КРУЗО».
18.00 «КУКОЛЬНЫЙ ДОМ».
19.00 «КОСТИ».
20.00 «Затерянные миры. Секреты астрологии».
21.00 «Святые. Последняя ночь великого князя Боголюбского».
22.00 «ГОНЧИЕ АДА».
0.00 «ЗА ГРАНЬЮ ВОЗМОЖНОГО».
1.00 «ЗВЕЗДНЫЙ КОРАБЛЬ ГАЛАКТИКА».
2.00 «ПИРАНЬИ».
4.00 «БАФФИ - ИСТРЕБИТЕЛЬНИЦА ВАМПИРОВ».
5.00 «ЗЕНА - КОРОЛЕВА ВОИНОВ».

TV1000
4.00 «РАСПУТНИК».
6.00 «НЕСКОЛЬКО ДНЕЙ В СЕНТЯБРЕ».
8.00 «ЦЫПОЧКА».
10.00 «ДЫМОВЫЕ СИГНАЛЫ».
11.35 «ГАМЛЕТ».
13.30 «РАДИ ЛЮБВИ К ИГРЕ».
16.00 «СТРАНА МЕЧТЫ».
18.00 «ПРИНЦЕССА СПЕЦИЙ».
20.00 «ВОЗВРАЩЕНИЕ В РАЙ».
22.00 «РАСПУТНИК».
0.00 «БЕЗ ЧУВСТВ».
1.40 «ПЕРЕПОЛОХ».

ТВЦ-ВЛАДИМИР
7.00 События. Время владимирское.
7.20 Городские легенды.
18.45 Гость.
19.00 Наши люди.
19.15 Миодушевные мгновения.
19.20 Наука покупать.
19.30 События. Время владимирское.
19.45 Погода во Владимире.

РИК-ВЛАДИМИР
Областной канал ГТРК «Владимир» на частоте «Российского информационного канала»
19.00 ВЕСТИ СЕЙЧАС. ВЛАДИМИР.

ПЕРВЫЙ КАНАЛ
6.00 Новости.
6.10 «ОПЕКУН».
7.50 Служу Отчизне!
8.20 Дисней-клуб.
9.10 Здоровье.

10.00 Новости.
10.15 Непутевые заметки.
10.30 Пока все дома.
11.20 Фазенда.
12.00 Новости.
12.15 «Моя родословная. Игорь Бутман».
13.00 «Тур де Франс».
14.00 «Вся правда о еде».
15.00 Футбол. Чемпионат России. XX тур. «Локомотив» - ЦСКА. В перерыве - Новости.
17.00 «Московское дело. Лицензия на убийство».
18.00 «МОСКВА СЛЕЗАМ НЕ ВЕРИТ».
21.00 Воскресное «Время».
22.00 «Yesterday live».
23.00 «Познер».
0.10 «В ДОЛИНЕ ЭЛА».
2.20 «РЕКА НЕ ТЕЧЕТ ВСПЯТЬ».
4.00 «СПАСИТЕ ГРЕЙС».

РТР
5.40 «УВОЛЬНЕНИЕ НА БЕРЕГ».
7.20 Смехопанорама.
7.50 Сам себе режиссер.
8.40 «ЭТО МЫ НЕ ПРОХОДИЛИ».
10.25 Утренняя почта.

11.00 Вести.
11.10 «Вести - Владимир. События недели».
11.50 Городок.
12.20 «С ДОНА ВЫДАЧИ НЕТ».
14.00 Вести.
14.20 «Вести-Владимир».
14.30 Вести. Дежурная часть.
15.00 Честный детектив.
15.40 Смеяться разрешается.
17.50 «ПО СЛЕДУ ФЕНИКСА».
20.00 Вести недели.
21.05 «ЕСЛИ БЫ Я ТЕБЯ ЛЮБИЛ...»
23.10 Специальный корреспондент.
0.10 «33 веселых буквы».
0.40 «ПУТЬ ВОЙНЫ».
2.25 «ХОЛОДНАЯ ДОБЫЧА-2».
4.15 Городок.

ТВ-ЦЕНТР
6.05 «ВЛЮБЛЕН ПО СОБСТВЕННОМУ ЖЕЛАНИЮ».

7.50 Фактор жизни.
8.20 Крестьянская застава.
9.00 «Живая природа».
9.45 Наши любимые животные.
10.15 «Надежда Румянцева. Во всем прошу винить любовь...»
10.55 Барышня и кулинар.
11.30 События.
11.45 «ЗА ВИТРИНОЙ УНИВЕРМАГА».
13.35 «Смех с доставкой на дом».
14.20 Приглашает Б.Ноткин.
14.50 Московская неделя.
15.25 От смешного до великого...
16.15 Реальные истории.
16.50 «ВОЕННАЯ РАЗВЕДКА. ЗАПАДНЫЙ ФРОНТ».
21.00 В центре событий.
22.00 «ЛЫСЫЙ НЯНЬКА: СПЕЦЗАДАНИЕ».
23.50 События.
0.10 «МЫ ИЗ ДЖАЗА».
1.50 «ЗОЛОТАЯ РЕЧКА».
3.50 «НАВАЖДЕНИЕ».

НТВ
6.05 Мультсериал «Люди Икс: Эволюция».
6.55 Сказки Баженова.
7.25 Дикий мир.
8.00 Сегодня.
8.20 «Русское лото».
8.45 Их нравы.
9.25 Едим дома.
10.00 Сегодня.
10.25 «Первая передача».
11.00 «Кремлевские жены».
12.00 Дачный ответ.
13.00 Сегодня.
13.30 «Суд присяжных: главное дело».
15.05 Своя игра.
16.00 Сегодня.
16.25 «ПРЕСТУПЛЕНИЕ БУДЕТ РАСКРЫТО».
17.20 И снова здравствуйте!
18.20 Чрезвычайное происшествие.
19.00 Сегодня.
20.00 Чистосердечное признание.
20.50 «Центральное телевидение».
21.50 «ДОРОЖНЫЙ ПАТРУЛЬ».
23.45 Футбольная ночь.
0.20 «МАТРИЦА: ПЕРЕЗАГРУЗКА».
2.50 «ЖУРАВЛЬ В НЕБЕ».
4.55 «ГОСПОДА ПРИСЯЖНЫЕ».

КУЛЬТУРА
6.30 Евроньюс.
10.10 «Обыкновенный концерт с Эдуардом Эфировым».
10.40 «НЕ БЫЛО ПЕЧАЛИ».
11.50 Легенды мирового кино.
12.20 Мультфильм «Петя и волк».
12.50 Мультфильм «Сказка о царе Салтане».
13.45 «Краски воды».
14.40 Что делать?
15.25 «Письма из провинции».
15.55 «ЕГОР БУЛЫЧОВ И ДРУГИЕ».
17.25 Балет «Сильвия».
19.15 «ВАЛЕНТИНА».
20.55 Юбилейный вечер Центрального академического театра Российской Армии.
21.55 Сладкая жизнь.
0.55 Джем-5.
1.55 «Краски воды».
2.50 Программа передач.

ДТВ
6.00 «Юрий Гагарин. Последние 24 часа».
6.50 «Звезды вне закона».
8.00 Тысяча мелочей.
8.20 Медицинское обозрение.
8.30 Мультфильм.
9.20 «ДВЕ СТРЕЛЫ».
11.20 «ДАША ВАСИЛЬЕВА. ЛЮБИТЕЛЬНИЦА ЧАСТНОГО СЫСКА-2. ДАМА С КОГОТКАМИ».
12.20 «ДАША ВАСИЛЬЕВА. ЛЮБИТЕЛЬНИЦА ЧАСТНОГО СЫСКА-2. ДАМА С КОГОТКАМИ».
13.30 Самое смешное видео.
14.00 «ОДНАЖДЫ В МИЛИЦИИ-4».
14.30 «СТРОЙБАТЯ».
15.30 «СТРОЙБАТЯ».
16.30 Новый концерт М.Задорнова.
18.30 «Дорожные войны».
19.00 «Брачное чтиво».
20.00 Новый концерт М.Задорнова.
22.00 «Брачное чтиво».
23.00 «Дорожные войны».
23.30 «На измене».
0.00 «Брачное чтиво».
0.30 «ОДНАЖДЫ В МИЛИЦИИ-4».
1.00 «СПЕЦНАЗ НОВОГО ПОКОЛЕНИЯ».
2.55 «Юрий Гагарин. Последние 24 часа».
3.45 «Звезды вне закона».
5.00 Самое смешное видео.

СПОРТ
4.45 Футбол. Чемпионат Англии. «Арсенал» - Болтон».

6.45 Вести-спорт.
7.00 Регби. «Кубок Трех наций». Австралия - Новая Зеландия.
9.00 Вести-спорт.
9.10 Вести-спорт. Местное время.
9.20 Страна спортивная.
9.45 Рыбалка с Радзишевским.
10.00 Футбол. Премьер-лига. «Спартак» - «Сатурн».
12.00 Вести.ru.
12.10 Вести-спорт.
12.25 Профессиональный бокс. Вл.Кличко - С.Питер.

15.45 Формула-1. Гран-при Италии.
18.15 Вести.ru.
18.25 Вести-спорт.
18.45 Футбол. Чемпионат Англии. «Бирмингем» - «Ливерпуль».
20.55 «Футбол Ее Величества».
21.45 Вести.ru.
22.00 Вести-спорт.
22.15 Вести-спорт. Местное время.
22.20 «И ГРЯНУЛ ГРОМ».
0.20 Борьба. Чемпионат мира.
0.55 Вести-спорт.
1.05 Ралли-рейд «Шелковый путь». Санкт-Петербург - Сочи.
1.40 Формула-1. Гран-при Италии.
4.10 «Моя планета».
4.45 Рыбалка с Радзишевским.

ТНТ
6.00 Мультсериал «Настоящие монстры».
6.30 Мультсериал «Настоящие монстры».
7.00 Мультсериал «Котопес».
7.25 Мультсериал «Котопес».
7.55 Мультсериал «Котопес».
8.25 «САША + МАША».
8.55 «ДРУЗЬЯ».
9.20 «ДРУЗЬЯ».
9.50 Лотереи: «Первая Национальная» и «Фабрика удачи».
10.00 Школа ремонта.
11.00 Битва экстрасенсов.
12.00 «СуперИнтуиция».
13.00 «ИНДИАНА ДЖОНС: В ПОИСКАХ УТРАЧЕННОГО КОВЧЕГА».
15.25 «ИНТЕРНЫ».
16.00 «ИНТЕРНЫ».
16.30 «ИНТЕРНЫ».
17.00 «ИНДИАНА ДЖОНС И ХРАМ СУДЬБЫ».
19.30 «Comedy Баттл. Отбор».
20.00 «ИНДИАНА ДЖОНС И ПОСЛЕДНИЙ КРЕСТОВЫЙ ПОХОД».
22.30 «Comedy Баттл. Отбор».
23.00 «Дом-2. Город любви».
0.00 «Дом-2. После заката».
0.30 «Comedy Woman».
1.25 «Секс» с А.Чеховой.
2.00 «Дом-2. Мечты сбываются».
2.55 Комеди Клаб.
3.50 Убойная лига.
5.05 «Убойной ночи».
5.40 «САША + МАША».

СТС-33 РЕГИОН
6.00 «ОЧЕВИДНОЕ АЛИБИ».
7.45 Мультфильмы «Волшебное кольцо», «Ну, погоди!».
8.20 Мультсериал «Смешарики».
8.30 Мультсериал «Мир странствий».
9.00 «Самый умный».
10.30 Мультсериал «Том и Джерри».
11.00 Галилео.
12.00 Снимите это немедленно!
13.00 «ЛОРД-ВОР».
14.50 «6 кадров».
16.00 «6 кадров».
16.30 «ЛЮДИ В ЧЕРНОМ-2».
18.05 Мультфильм «Мулан-2».
19.30 «6 кадров».
21.00 «ЗВЕЗДНЫЙ ДЕСАНТ».
23.15 «История российского шоу-бизнеса».
0.15 «ФРАНКЕНШТЕЙН МЭРИ ШЕЛЛИ».
2.35 «ГЛОТОК».
4.20 «ТАЙНЫ СМОЛВИЛЯ».
5.10 Музыка на СТС.

ТВ-6 ВЛАДИМИР (REN-TV)
6.00 «Неизвестная планета».
6.30 «ХОЛОСТЯКИ».
8.30 «Дураки и дороги».
10.00 Фантастика под грифом «Секретно».
11.00 В час пик.
12.00 Репортерские истории.
12.30 Новости «24».
13.00 Неделя.
14.00 «ЗАЛОЖНИКИ».
16.00 «ОХОТА НА ПИРАНЬЮ».
18.30 «Громкое дело. Спецпроект».
19.00 Несправедливость.
20.00 «УНИВЕРСАЛЬНЫЙ СОЛДАТ: ВОЗРОЖДЕНИЕ».
21.50 «ЧЕРНЫЙ ОРЕЛ».
0.00 «ЗАПРЕТНЫЕ ФАНТАЗИИ».
1.45 «ЧЕРКИЗОНА. ОДНОРАЗОВЫЕ ЛЮДИ».
3.45 «ВОПЛОЩЕНИЕ СТРАХА».
4.35 «Неизвестная планета».
5.30 Ночной музыкальный канал.

ДОМАШНИЙ
6.30 Мультфильмы «Лунтик», «Буфи».
7.00 «Одна за всех».
7.30 «РЕМИНГТОН СТИЛ».
9.30 «БЕРЕГИСЬ АВТОМОБИЛЯ».
11.20 Дикая еда.
11.50 «ВОТ ОН, СЫН!»
13.40 «Звездная география».
14.30 Еда.
15.00 «+ ».
17.00 «ОНА НАПИСАЛА УБИЙСТВО».
18.00 «ОНА НАПИСАЛА УБИЙСТВО».
19.00 «БЛЕДНЫЙ КОНЬ».
21.05 «КОЛОМБО».
23.00 «Одна за всех».
23.30 «Я ШАГАЮ ПО МОСКВЕ».
1.00 «ТАЙНА ЛЕДИ ОДЛИ».
2.55 «БРАК ПО РАСЧЕТУ».
4.45 «МОЯ ЖЕНА МЕНЯ ПРИВОРОЖИЛА».
5.45 Музыка на «Домашнем».

ВАРИАНТ
7.40 «ЭЛИН ДВОРИК».
8.10 Прогноз погоды.
8.15 «ПЕРВОБЫТНАЯ БРАТВА».
9.10 Прогноз погоды.
9.15 «Аншлаг».
10.05 Познавательная биографическая программа «Дороже золота».
10.30 Прогноз погоды.
10.35 Познавательная программа «Гений места с Петром Вайлем».
11.05 «Русский характер».
11.30 Прогноз погоды.
11.35 «КОРОЛЕВСТВО КРИВЫХ».
12.25 Прогноз погоды.
12.30 «КОРОЛЕВСТВО КРИВЫХ».
13.20 «КОГДА БОГИ УСНУЛИ».
14.20 «ОДИНОКИЙ АНГЕЛ».
16.05 Музыкальный концерт. Коллектив Налича «Концерт в клубе Б 1 Maximum».
17.15 «История ВИА».
18.15 «Тайная жизнь европейских животных: волк».
19.10 Прогноз погоды.
19.15 «ЧУЧЕЛО».
20.25 Прогноз погоды.
20.30 «Обратный отсчет».
21.00 «КАМЕРА СМЕХА».
21.25 Прогноз погоды.
21.30 «Бойцовский клуб».
22.35 «ДЕНЬГИ НА ДВОИХ».
0.50 «Музыка на диване».

DISCOVERY
6.00 Как работают машины.
6.30 Как это устроено?
6.55 Новый мир.
7.50 Разрушители легенд.
8.45 Молниеносные катастрофы.
9.15 Молниеносные катастрофы.
9.40 Американские лесорубы.
10.35 Выжить любой ценой.
11.30 Дорога торнадо.
12.25 Смертельный улов.
13.20 Разрушители легенд.
14.15 Новый мир.
15.10 Искривление времени.
15.35 Top Gear.
16.30 Top Gear.
17.30 Заводские будни.
18.00 Гром среди ясного неба.
19.00 Лучшие автомобили.
20.00 Разрушители легенд.
21.00 Росс Кемп.
22.00 В тюрьме и на чужбине.
23.00 «11 сентября. Когда башни упали».
0.00 На месте преступления.
1.00 Отдыхающая нация.
1.55 Разрушители легенд.
2.50 Новый мир.
3.45 Как это работает.
4.10 Строительная помощь.
5.05 Дерзкие проекты.

VIASAT-HISTORY
8.00 «Механизм славы: The Monkees».
9.00 «Кто ты такой?»
10.00 «Искусство креста».
11.00 «Темная наука».
12.00 «Тони Блэр».
13.00 «Мы - европейцы».
14.00 «Древний Египет».

15.00 «Викторианская ферма».
16.00 «Механизм славы: The Monkees».
17.00 «Кто ты такой?»
18.00 «Импрессионисты».
18.30 «Судный день: рай и ад в искусстве».
19.00 «Доисторические астрономы».
20.00 «Из пионеров в миллионеры».
21.00 «Работорговля».
22.00 «ПОСЛЕДНИЙ БОЙ КАЗАНОВЫ».
23.30 «Великие британские полководцы».
0.00 «Самый важный матч в жизни».
1.00 «Кто ты такой?»
2.00 «Импрессионисты».
2.30 «Судный день: рай и ад в искусстве».
3.00 «Доисторические астрономы».
4.00 «Из пионеров в миллионеры».
5.00 «Работорговля».
6.00 «ПОСЛЕДНИЙ БОЙ КАЗАНОВЫ».
7.30 «Великие британские полководцы».

ЗВЕЗДА
6.00, 3.00 «ГУБЕРНАТОРЪ».
7.30 «СМЕЛОГО ПУЛЯ БОИТСЯ».
9.00, 18.15 «Оружейное дело-2».
10.00 «Т-34. Оружие Победы».
11.00 «Военный Совет».
11.15 «АТЫ-БАТЫ, ШЛИ СОЛДАТЫ...»
13.00, 18.00 Новости.
13.15 «Броня России».
19.30 «КОМБАТЫ».
22.00 Новости. Итоговый выпуск.
23.00 «ПАРИЖ. ЗАКОН И ПОРЯДОК».
1.00 «ДВАДЦАТЬ ДНЕЙ БЕЗ ВОЙНЫ».
4.20 «ГОЛУБОЙ КАРБУНКУЛ».

ТВ3
6.00 «Сильвестр и Твити».
6.30 Мультфильм «Том и Джерри. Детские годы».
7.00 Далеко и еще дальше.
8.00 Мультфильм «Отчаянные бойцы Бакуган».
8.30 Мультфильм «Фостер: дом для друзей из мира фантазий».
9.00 «МАМА ДЖЕК».
11.00 «ТРЕТЬЯ ПЛАНЕТА ОТ СОЛНЦА».
12.00 «ВСЕ МОИ БЫВШИЕ».
13.00 «Мистическая планета».
14.00 «ГОВОРЯЩАЯ С ПРИЗРАКАМИ».

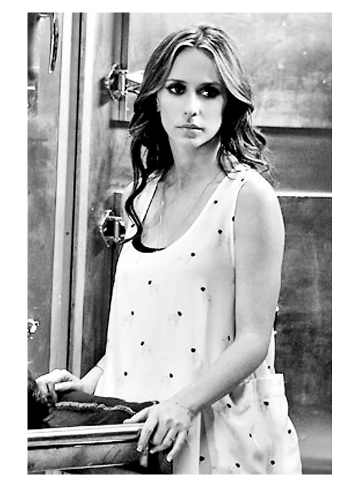

16.00 «ФАНТАСТИЧЕСКАЯ ЧЕТВЕРКА-2. ВТОРЖЕНИЕ СЕРЕБРЯНОГО СЕРФЕРА».
18.00 «Не такие. Трейсеры».
19.00 «МИСТЕР ВУДКОК».
21.00 «СОЛНЦЕСТОЯНИЕ».
23.00 «УБЕЖИЩЕ».
0.00 «ПСИ-ФАКТОР».
1.00 «КУДЖО».
3.00 «ТРЕТЬЯ ПЛАНЕТА ОТ СОЛНЦА».
4.00 «ВСЕ МОИ БЫВШИЕ».
5.00 «80 чудес света».

TV1000
4.00 «ЖАРКОЕ АМЕРИКАНСКОЕ ЛЕТО».
6.00 «КТО ВЫ, МИСТЕР БРУКС?»
8.00 «БРАТЦ».
10.00 «ТРИ ЦВЕТА: КРАСНЫЙ».
12.00 «С УНЫНИЕМ В ЛИЦЕ».
13.30 «ВЫСОКАЯ МОДА».
16.00 «ЦЕЛИТЕЛЬ АДАМС».
18.05 «ЭВЕЛИН».
20.00 «ЭССЕНТЕКА».
21.35 «СЕКРЕТЫ ЛОС-АНДЖЕЛЕСА».
0.00 «МЫСЛИ, ПОЛНЫЕ ЖЕЛАНИЯ».
2.00 «ЖАРКОЕ АМЕРИКАНСКОЕ ЛЕТО».