ТВ 27 июня—3 июля

● *ТЕЛЕПРОГРАММА РТВ «РОССИЙСКИЕ УНИВЕРСИТЕТЫ» ПУБЛИКУЕТСЯ В «ВОЛОГОДСКОЙ НЕДЕЛЕ» И «ДЕЛОВОЙ ВОЛОГДЕ». ОБ ИЗМЕНЕНИЯХ В ПРОГРАММЕ СООБЩАЮТ ДИКТОРЫ ТВ...*

● ПОДРОБНОСТИ

Есть фильмы, значение которых значительно шире их эстетического и коммерческого успеха. Им, кроме этого, дано и другое, — стать этапами в жизни самой кинематографии, в судьбах ее ведущих творцов. Таким фильмом стал драматический рассказ о мирной жизни недавнего фронтовика Федора, которого жизнь столкнула с тезкой — мальчуганом сиротой, — «Два Федора».

В работе над этой картиной на молодой тогда Одесской киностудии сошлись выдающийся кинорежиссер Марлен Хуциев и студент режиссерского факультета ВГИКа Василий Шукшин, выбранный для исполнения главной роли.

Сейчас, по прошествии времени, понятно, что не встретиться на этой картине они не могли. Режиссер, питавший обостренный интерес к своему времени, не боявшийся рассказывать с экрана о судьбах великих-простых людей, как это было в классической «Весне на Заречной улице», и пока не актер, не режиссер, но личность, чья неповторимость, богатство и огромный духовный, творческий потенциал были уже очевидны: Хуциев и Шукшин.

Работа над этой картиной, по признанию самого Василия Макаровича, перевернула его представления о жизни и творчестве. Благодаря «Двум Федорам» позднее появился тот самый Шукшин, что внес столь огромный вклад в культуру и искусство современной России.

Понедельник, 27

КАНАЛ «ОСТАНКИНО»

15.00 Новости. 15.25 Предприниматель.
15.55 Деловой вестник. 16.10 Комиксбум.
16.30 Новые имена. 17.00 Звездный час.
17.40 Телерадиокомпания «Мир».
18.00, 21.00 Новости.
18.30 Лица российской политики.
18.45 Азбука собственника. 19.00 Час пик.
19.25 «Дикая Роза». Телесериал.
19.55 «Мы». Программа В. Познера.
20.40 Спокойной ночи, малыши.
21.45 Этот таинственный Майкл...
22.25 Закрытие международных фольклорных фестивалей.
23.55 Футбол. Чемпионат мира. Боливия — Испания.
01.55 Пресс-экспресс.

КАНАЛ РОССИЯ

7.00 Вести. 7.20 Требуются... Требуются... 7.30 Формула—730. 8.00 Время деловых людей.
8.30 Устами младенца.
9.00 Всемирные новости Эй-Би-Си.
9.25 Утренний концерт.
9.40 Обратный адрес. 10.10 «Городок».
10.35 Телегазета. 10.40 Крестьянский вопрос. 11.00, 16.00 Вести.
16.20 Бизнес в России.
16.50 Там-там новости. 17.05 Новая линия. 17.50 Спасение 911.
18.45 ОБЛАСТНОЕ ТВ. Инф. программа. Десятый областной праздник фольклора. Часть 1-я. Муз. поздравления.
20.00 Вести. 20.25 Подробности.
20.35 «Черная кобра». Худ. фильм.
22.20 Момент истины. 23.20 Вести.
23.40 Автомиг. 23.45 Звезды говорят.
23.50 Спортивная карусель.
23.55 Семь нот в тишине.

ТВ «ПЕТЕРБУРГ — 5 КАНАЛ»

13.00, 15.30 Информ ТВ.
13.10 Волшебная линия.
13.25 Информ ТВ. 14.00 Человек на земле.
14.30, 20.05 «Камилла, или Нераскрытые тайны». Телесериал.
17.30 Путешествие по Востоку.
17.50 Мультфильм. 18.05 Сказка за сказкой. 18.35 Из цикла «Палитры». «Сера».
19.10 Большой фестиваль. 19.30 Информ ТВ. 19.50 Спорт, спорт, спорт.
21.00 Выступает группа «Форум».
21.45 Телеслужба безопасности.
21.55 Концерт-сюрприз.
22.25 Телемагазин. 22.30 Будни.
22.45 Информ ТВ. 23.00 Спортивные новости. 23.15 Ваш стиль.
23.20 «Семнадцать мгновений весны». 4-я серия.

ТЕЛЕКАНАЛ «ВОЛОГДА»

19.30 Новости ТКВ. 19.45 Вечерняя песенка. 20.00 М-минутка. 20.05 Реклама. 20.10 Экономический барометр. 20.55 «Кинокаскад». Ведет киновед Т. Канунова. 21.20 Фильм «Председатель». 1-я серия.

СЕДЬМОЙ КАНАЛ

8.00 Мультфильмы. 8.30 Фильм «Отпуск в сентябре». 1 и 2 серии. 10.50 Фильм «Мэри Поппинс, до свидания». 1 серия. 12.00 Реклама. Объявления. 12.05 Концерт Юрия де Бурга. 18.00 Фильм «Под 12-ти миллиоп скалой». 20.00 Песня в подарок. 20.30 Новости Вологды. 21.00 «Вечер». 21.40 Реклама. Объявления. 21.50 MTV. 22.00 «Звездный экспресс» представляет сериал «Всей семьей». Фильм «Трудный ребенок». 1 серия. 23.25 MTV. 23.45 Пост-музыкальные новости. 00.00 MTV.

Учебный центр АОЗТ «ВОЛОГОДСКИЙ ПОДШИПНИКОВЫЙ ЗАВОД»

проводит обучение лиц старше 18 лет по профессиям ШЛИФОВЩИК, ТОКАРЬ-АВТОМАТЧИК с последующим трудоустройством на предприятии при условии заключения контрактов.

За справками обращаться по тел. 3-63-00.

Вторник, 28

КАНАЛ «ОСТАНКИНО»

6.30 Утро. 8.45 Обзор рынка недвижимости. 9.00 Новости. 9.20 «Домисолька».
9.40 «Дикая Роза». Телесериал.
10.10 Человек и закон. 10.40 Мультфильм.
10.50 Теннис. Уимблдонский турнир.
11.50 Пресс-экспресс. 12.00 Новости.
12.20 «Что? Где? Когда?».
15.00 Новости. 15.25 Предприниматель.
16.00 Дело. 16.10 Мультсериал.
16.30 Мультфильм. 16.40 Волшебная стрела. 17.00 440 герц.
17.40 Планета. Турция — наш сосед.
18.00 Новости. 18.25 «Ожидание». На X Международном конкурсе им. П. И. Чайковского.
18.45 Еще раз о приватизации.
19.00 Час пик. 19.25 «Дикая Роза». Телесериал. 19.55 Кинопанорама.
20.40 Спокойной ночи, малыши.
21.00 00.00 Новости. 21.45 Монолог.
21.55 «Дорогой Горбачев». Худ фильм.
23.30 В гостях у Муслима Магомаева.
00.00 Новости.
00.05 Футбол. Чемпионат мира. Марокко — Голландия.
02.05 Пресс-экспресс.

КАНАЛ РОССИЯ

7.00 Вести. 7.20 Требуются... Требуются... 7.30 Формула—730. 8.00 Время деловых людей.
8.30 Доброе утро, Европа.
9.00 Всемирные новости Эй-Би-Си.
9.30 Утренний концерт.
9.45 «Санта-Барбара». Телесериал.
10.35 Телегазета. 10.40 Крестьянский вопрос. 11.00, 16.00 Вести.
16.20 «Чья сторона?».
16.50 Там-там новости.
17.05 «Дальний Восток». 17.50 «Далай-лама в Москве». 18.00 Не быть динозавром.
18.15 «Аудиенция». Беседа с президентом Туркменистана Сапармуратом Ниязовым.
19.00 Праздник каждый день.
19.10 Ералаш.
20.00 Вести. 20.25 Подробности.
20.35 Чемпионат мира по футболу. Бразилия—Швеция.
22.30 Фильм-премьер. 22.45 Никто не забыт. 22.50 9 — лидер.
23.20 Вести. 23.40 Автомиг. 23.45 Звезды говорят. 23.50 Спортивная карусель. 23.55 «ЭКС».
00.05 «Навсегда». Худ. фильм.

ТВ «ПЕТЕРБУРГ — 5 КАНАЛ»

13.00, 13.25, 15.30 Информ ТВ.
13.10 Волшебная линия.
14.00 Скорая помощь.
14.30. 20.05 «Камилла, или Нераскрытые тайны». Телесериал.
17.40 Мультфильм. 17.50 Сказка за сказкой. 18.40 Армия России. 19.10 Большой фестиваль. 19.30 Информ ТВ.
19.50 Спорт, спорт, спорт.
20.55 «Валерию Дорреру посвящается».
21.50 Телеслужба безопасности.
22.05 Ораиж ТВ «Наобум».
22.25 Телемагазин. 22.30 Будни.
22.45 Информ ТВ. 23.00 Спортивные новости. 23.10 Ваш стиль.
23.20 «Семнадцать мгновений весны». 5-я серия.

ТЕЛЕКАНАЛ «ВОЛОГДА»

19.30 Новости ТКВ. 19.45 Вечерняя песенка. 20.00 М-минутка. 20.05 Реклама. 20.10 «Студия Валерия Шадрунова». 20.25 «По улицам старым, заповедным». 20.50 В эфире «Красный Север». 20.55 Фильм «Председатель». 2-я серия.

СЕДЬМОЙ КАНАЛ

8.00 Мультфильмы. 8.30 Фильм «Авария». 1 и 2 серии. 10.45 Фильм «Мэри Поппинс, до свидания». 2 серия. 12.00 Реклама. Объявления. 12.05 Новости Вологды. 12.35 Фильм «Трудный ребенок». 1 серия. 18.00 Фильм «Соблазн» 20.00 Песня в подарок. 20.30 Новости Вологды. 21.00 Поет Бонни Тайлер. 21.30 Реклама. 21.40 Фильм «Река плохого человека». 23.45 Пост-музыкальные новости. 00.00 MTV.

Среда, 29

КАНАЛ «ОСТАНКИНО»

6.30 Утро. 8.45 Обзор рынка недвижимости. 9.00 Новости.
9.20 «Дикая Роза». Телесериал.
9.50 Футбол. Чемпионат мира. Россия — Камерун.
11.50 Пресс-экспресс. 12.00 Новости.
12.20 «Джинс и Вустер». Телесериал.
15.00 Новости. 15.25 Предприниматель.
16.10 Мультсериал. 16.30 Мультфильм.
16.40 Джэм. 17.10 Ответы.
17.40 Телерадиокомпания «Мир».
18.00 Новости. 18.25 Еще раз о приватизации.
18.30 Лица российской политики. В. Шумейко. 18.45 Техподром.
19.00 Час пик. 19.25 «Дикая Роза». Телесериал. 19.55 Кинопанорама.
20.40 Спокойной ночи, малыши.
21.00 00.00 Новости. 21.45 Монолог.
21.55 «Дорогой Горбачев». Худ фильм.
23.30 В гостях у Муслима Магомаева.
00.00 Новости.
00.05 Футбол. Чемпионат мира. Марокко — Голландия.
02.05 Пресс-экспресс.

КАНАЛ РОССИЯ

7.00 Вести. 7.20 Требуются... Требуются... 7.30 Формула—730. 8.00 Время деловых людей.
8.30 Доброе утро, Европа.
9.00 Всемирные новости Эй-Би-Си.
9.30 Утренний концерт.
9.45 «Санта-Барбара». Телесериал.
10.35 Телегазета. 10.40 Крестьянский вопрос. 11.00, 16.00 Вести.
16.20 «Чья сторона?».
16.50 Там-там новости.
17.05 «Дальний Восток». 17.50 «Далай-лама в Москве». 18.00 Не быть динозавром.
18.15 «Аудиенция». Беседа с президентом Туркменистана Сапармуратом Ниязовым.
19.00 Праздник каждый день.
19.10 Ералаш.
20.00 Вести. 20.25 Подробности.
20.35 «Санта-Барбара». Телесериал.
21.25 ОБЛАСТНОЕ ТВ. «Браво». Концерт камерного русского хора.
22.05, 23.55 «Умирает душа». Спектакль.
23.20 Вести. 23.40 Автомиг. 23.45 Звезды говорят. 23.50 Спортивная карусель.

ТВ «ПЕТЕРБУРГ — 5 КАНАЛ»

13.00, 13.25, 15.30 Информ ТВ.
13.10 Волшебная линия.
14.00 Скорая помощь.
14.30 Европейский калейдоскоп.
15.00 «Театральная провинция».
17.50 «По секрету всему свету».
18.15 «Спящая красавица». Рок-опера.
18.40 Реформа и власть. 19.10 Большой фестиваль. 19.30 Информ ТВ.
19.50 Спорт, спорт, спорт.
20.05 «Трое в одной лодке, не считая собаки». 1-я серия.
21.15 «Фантазия». Муафильм. 21.35 Мультфильмы для взрослых.
21.50 Телеслужба безопасности. 22.00 Рок-Галактика.
22.25 Телемагазин. 22.30 По всей России.
22.45 Информ ТВ. 23.00 Спортивные новости. 23.10 Ваш стиль.
23.20 «Потерявшийся в Лондоне». Худ. фильм.

ТЕЛЕКАНАЛ «ВОЛОГДА»

19.30 Новости ТКВ. 19.45 Вечерняя песенка. 20.00 М-минутка. 20.05 Реклама. 20.10 «Студия Валерия Шадрунова». 20.25 «Я помню чудное мгновенье». Романсы. 20.55 Фильм «Лютер».

СЕДЬМОЙ КАНАЛ

8.00 Мультфильмы. 8.30 Фильм «Дульсинея Тобосская». 1 и 2 серии. 10.45 Фильм «Остров сокровищ». 2 серия. 12.00 Реклама. Объявления. 12.05 Новости Вологды. 18.00 К 100-летию со дня рождения Абрама Роома. Фильм «Гранатовый браслет». 19.45 Песня в подарок. 20.30 Новости Вологды. 21.00 Прямой эфир. 21.30 Реклама. Объявления. 21.40 Фильм «Бото». 23.45 Пост-музыкальные новости. 00.00 MTV.

Четверг, 30

КАНАЛ «ОСТАНКИНО»

6.30 Утро. 8.45 Обзор рынка недвижимости. 9.00 Новости. 9.20 Посмотри, послушай.
9.40 «Дикая Роза». Телесериал.
10.10 В мире животных.
10.50 Теннис. Уимблдонский турнир.
11.50 Пресс-экспресс. 12.00 Новости.
12.20 «Джинс и Вустер». Телесериал.
15.00 Новости. 15.25 Предприниматель.
15.55 Деловой вестник.
16.10 Мультсериал. 16.30 Мультфильм.
16.40 Мультиголлия.
17.00 «...До 16 и старше».
17.40 За кулисами. 18.00 Новости.
18.25 На X Международном конкурсе им. П. И. Чайковского.
18.45 Загадка СБ. 19.00 Час пик.
19.25 «Дикая Роза». Телесериал.
19.55 «В поисках утраченного». О популярном певце прошлых лет Г. Виноградове.
20.40 Спокойной ночи, малыши.
21.00 Новости. 21.45 Знак вопроса.
21.55 Лотто «Миллион».
22.25 «Мигранты». Худ. фильм.
00.15 Новости. 00.20 Максима.
00.50 Пресс-экспресс.

КАНАЛ РОССИЯ

7.00 Вести. 7.20 Требуются... Требуются... 7.30 Формула—730. 8.00 Время деловых людей.
8.30 Поехали.
9.00 Всемирные новости Эй-Би-Си.
9.10 Чемпионат мира по футболу. Бельгия — Саудовская Аравия.
11.00, 16.00 Вести.
16.20 «Наталья Дурова». Док. фильм.
16.50 Там-там новости.
17.05 Телегазета.
17.10 «Сотвори добро...». 17.55 Здорово живешь. 18.15 Будни.
18.45 Праздник каждый день.
18.55 Хроно.
19.25 ОБЛАСТНОЕ ТВ. Инф. программа. Муз. поздравления.
20.00 Вести. 20.25 Подробности.
20.35 «Санта-Барбара». Телесериал.
21.25 ОБЛАСТНОЕ ТВ. «Браво». Концерт камерного русского хора.
22.05, 23.55 «Умирает душа». Спектакль.
23.20 Вести. 23.40 Автомиг. 23.45 Звезды говорят. 23.50 Спортивная карусель.

ТВ «ПЕТЕРБУРГ — 5 КАНАЛ»

13.00, 13.25, 15.30 Информ ТВ.
13.10 Волшебная линия.
14.00 Скорая помощь.
14.30 «Дикая Роза». Телесериал.
14.50 «Театральная провинция».
15.00 «Театральная провинция».
17.50 «По секрету всему свету».
18.15 «Спящая красавица». Рок-опера.
18.40 Реформа и власть. 19.10 Большой фестиваль. 19.30 Информ ТВ.
19.50 Спорт, спорт, спорт.
20.05 «Трое в одной лодке, не считая собаки». 1-я серия.
21.15 «Фантазия». Муафильм. 21.35 Мультфильмы для взрослых.
21.50 Телеслужба безопасности. 22.00 Рок-Галактика.
22.25 Телемагазин. 22.30 По всей России.
22.45 Информ ТВ. 23.00 Спортивные новости. 23.10 Ваш стиль.
23.20 «Потерявшийся в Лондоне». Худ. фильм.

ТЕЛЕКАНАЛ «ВОЛОГДА»

19.30 Новости ТКВ. 19.45 Вечерняя песенка. 20.00 М-минутка. 20.05 Реклама. 20.10 «Студия Валерия Шадрунова». 20.25 «Я помню чудное мгновенье». Романсы. 20.55 Фильм «Лютер».

СЕДЬМОЙ КАНАЛ

8.00 Мультфильмы. 8.30 Фильм «Дульсинея Тобосская». 1 и 2 серии. 10.45 Фильм «Остров сокровищ». 2 серия. 12.00 Реклама. Объявления. 12.05 Новости Вологды. 18.00 К 100-летию со дня рождения Абрама Роома. Фильм «Гранатовый браслет». 19.45 Песня в подарок. 20.30 Новости Вологды. 21.00 Прямой эфир. 21.30 Реклама. Объявления. 21.40 Фильм «Бото». 23.45 Пост-музыкальные новости. 00.00 MTV.

Пятница, 1

КАНАЛ «ОСТАНКИНО»

6.30 Утро. 8.45 Новый старт. 9.00 Новости. 9.20 «Сорока».
9.40, 19.15 «Горячев и другие». Телесериал.
10.10 Огород круглый год.
10.40 Теннис. Уимблдонский турнир.
11.45 Пресс-экспресс. 12.00 Новости.
12.25 «Джинс и Вустер». Телесериал.
15.00 Новости. 15.25 Предприниматель.
15.55 Бизнес-класс.
16.10 Фильм—детям. «Домино».
17.05 Футбол. Чемпионат мира. Аргентина — Болгария. 18.10 Новости.
19.50 Поле чудес. 20.40 Спокойной ночи, малыши. 21.00 Новости.
21.45 Закрытие конкурса лауреатов X Международного конкурса им. П. И. Чайковского. 00.00 Новости.
00.10 Мгновения большого футбола.
00.30 «Ден Огаст». Телесериал.
01.20 Пресс-экспресс.

КАНАЛ РОССИЯ

7.00 Вести. 7.20 Требуются... Требуются... 7.30 Формула—730. 8.00 Время деловых людей.
8.30 Поехали.
8.40 Всемирные новости Эй-Би-Си.
9.10 Чемпионат мира по футболу. Греция — Нигерия. 11.00, 16.00 Вести.
16.20 «Один день в сельской школе».
16.50 Там-там новости. 17.05 Военный курьер. 17.20 «Остров».
17.50 «Ловушка для родителей». Худ. ф.
18.45 ОБЛАСТНОЕ ТВ. Инф. программа. «На темы дня». Говорят делегаты внеочередного съезда профсоюзов горнометаллургической промышленности. «Криминал». Пресс-служба УВД области. Муз. поздравления.
20.00 Вести. 20.25 Подробности.
20.35 «К-2» представляет: «Абзац».
22.05 «Хочу сделать признание». Худ. фильм. 1-я серия.
22.20 Вести. 23.40 Автомиг. 23.45 Звезды говорят. 23.50 Спортивная карусель.
23.55 «Хочу сделать признание». 2-я с.

ТВ «ПЕТЕРБУРГ — 5 КАНАЛ»

13.00, 13.25, 15.30, 19.30 Информ ТВ.
13.10 Волшебная линия.
14.00 Скорая помощь
14.30 «Дон Паскуале». Г. Доницетти.
15.40 «Трое в одной лодке, не считая собаки». 1 и 2 серии.
17.55 «Палитры», «Ван Гог», 18.30 Семь пятниц на неделе. 18.50 Тихвинский мотив. 19.10 Большой фестиваль.
19.55 «Наш человек в Сан-Ремо». Худ. фильм.
21.45 Телеслужба безопасности.
21.55 Мультфильм для взрослых.
22.05 К Дню независимости США. 22.25 Рок-Галактика.
22.45 Информ ТВ. 23.00 Спорт, спорт, спорт. 23.10 Ваш стиль.
23.20 «Потерявшийся в Лондоне». Худ. фильм.

ТЕЛЕКАНАЛ «ВОЛОГДА»

19.30 Новости ТКВ. 19.45 Вечерняя песенка. 20.00 М-минутка. 20.05 Реклама. 20.10 «Криминал». 20.25 «Начальники и разведчики». Док. фильм. 1 часть. 20.55 Фильм «Знакомство вслепую».

СЕДЬМОЙ КАНАЛ

8.00 Мультфильм. 8.30 Фильм «Камертон». 1 и 2 серии. 10.30 Фильм «Остров сокровищ». 3 серия. 11.35 Мультфильмы. 12.00 Реклама. Объявления. 12.05 Новости Вологды. 12.35 Фильм «Бото». 18.00 К 100-летию Абрама Роома фильм «Нашествие». 19.55 Песня в подарок. 20.30 Новости Вологды. 21.00 MTV. 21.20 Реклама. Объявления. 21.30 Фильм «Змеелов». 23.45 Пост-музыкальные новости. 00.00 MTV.

Суббота, 2

КАНАЛ «ОСТАНКИНО»

7.30 Субботнее утро делового человека.
8.15 Теннис. Уимблдонский турнир.
8.45 Православная проповедь митрополита Кирилла.
9.00 Зов джунглей.
9.30 Телерадиокомпания «Мир».
11.00 Утренняя почта. 11.30 Медицина для тебя. 12.00 Новости культуры.
12.10 Смак. 12.25 «Я — женщина».
12.55 Одесской киностудии—75. Худ. фильм «Два Федора».
14.20 Телескоп. 15.00 Новости.
15.20 Энергетическая система СНГ. 15.50 «Кэтвизл». Телесериал. 16.15 Голоса России. Поет О. Молодцова.
16.25 «Эксклюзив». Шиханский узел.
17.05 Мультфильм. 17.15 В мире животных. 17.55 Брейн-ринг. 18.50 До и после...
19.45 «Бьюлаленд». 2-я серия.
20.40 Спокойной ночи, малыши.
21.00 Новости плюс.
21.45 «Комиссар». 4-я серия.
22.40 Футбол. Чемпионат мира. 1/8 финала.
00.45 Новости.
01.00 Теннис. Уимблдонский турнир.

КАНАЛ РОССИЯ

8.00 Вести. 8.25 «Мир танца», «Продленка». 8.55 Сказки для родителей.
9.25 Парламентская неделя. 9.55 Пилигрим.
10.40 Творчество счастливых снов.
11.10 Телеэрудит. 11.15 «Как жить будем?».
12.05 «Единственная». Худ. фильм.
13.40 Крестьянский вопрос. 14.00 Вести.
14.20 «О тех, кого помним и любим...». Б. Бабочкин.
15.20 Сигнальный экземпляр.
15.30 «Изабель». 16.15 Репортер.
16.30 XX век в кадре и за кадром.
17.20 Футбол без границ.
18.15 Шарман-шоу. 19.15 Праздник каждый день. 19.25 Устами младенца. 20.00 Вести.
20.25 «Красный Гаолян». Худ. фильм.
22.20 Телеэрудит. 22.25 Совершенно секретно. 23.20 Вести.
23.40 Автомиг. 23.45 Звезды говорят.
23.50 Спортивная карусель.
23.55 Программа «А».
00.25 Чемпионат мира по футболу. Матч 1/8 финала.

ТВ «ПЕТЕРБУРГ — 5 КАНАЛ»

10.00 «Раскинулось море широко».
10.30 Волшебная линия.
10.45 «Потерявшийся в Лондоне». Худ. фильм.
12.25 С. Родионов. «Следствие еще впереди».
14.00 Скорая помощь.
14.30 «Гранатовый браслет». Худ. ф.
16.10 «Три колеса, фолиант и...». 16.30 Мультфильм. 17.00 «Вера». Худ. фильм.
18.40 Автопилот. 19.10 Большой фестиваль. 19.30 Информ ТВ. 19.55 Экспресс-кино.
20.10 К Дню независимости США.
20.25 «Страсти». 1-я серия.
22.00 Группа «На-На» в Петербурге.
22.45 Информ ТВ. 23.00 Ваш стиль.
23.10 «Семнадцать мгновений весны». 7-я серия.
00.20 «Адам и Ева+».

ТЕЛЕКАНАЛ «ВОЛОГДА»

19.30 Мультфильм «Бернар и Бьянка». 2 часть. 20.05 Реклама. 20.10 По странам передачи «Вокруг смеха». 4 часть. 20.55 Фильм «Улыбка мамы».

СЕДЬМОЙ КАНАЛ

8.30 Фильм «Большая перемена». 3 и 4 серии. 10.40 «Ералаш». 10.50 Фильм «Третий в пятом ряду». 12.00 Реклама. Объявления. 12.05 Фильм «Самерсби». 14.10 Фильм «Убийство». 16.20 MTV. 16.30 Фильм «Неуловимые мстители». 18.00 «Айболит» для взрослых». 18.20 Футбол-ревю. 19.00 Песня в подарок. 20.00 Фильм «Новые приключения неуловимых». 21.35 Фильм «Победы дьявола». 23.25 «Взгляд в будущее». 23.45 MTV.

Воскресенье, 8

КАНАЛ «ОСТАНКИНО»

7.45 Разминка. 8.00 Час силы духа. 9.00 «Марафон-15». 9.30 С утра пораньше.
10.00 Полигон. 10.30 «Спортлото».
10.45 Пока все дома.
11.15 Утренняя звезда.
12.05, 00.05 Теннис. Уимблдонский турнир. Финал.
12.45 «Контрольная для взрослых». Телесериал. 13.30 Вагон 03.
14.00 «Пиф и Геркулес». 14.10 «Подводная одиссея команды Кусто». Док. фильм.
15.00. 18.20 Новости.
15.20 Диалог в прямом эфире.
16.00 Партнерство — бизнес для России.
16.30 Шпаргалка. 16.35 Променад в Мариинском. 17.25 Клуб путешественников.
18.15 Живое дерево ремесел.
18.30 Телелюция. 18.45 «Кот Феликс», «Настоящие охотники за привидениями». 19.35 Бомонд.
20.00 Пьер Ришар в кинокомедии «Манжклуз».
22.00 «Воскресенье». 22.50 Спортивный ринг-энд. 23.10 Любовь с первого взгляда. 00.00 Новости.

КАНАЛ РОССИЯ

8.00 Вести. 8.25 Мульти-пульти.
8.45 «Безопасное колесо», «Соник — супережик».
9.15 «Завтрак для чемпионов».
9.45 Лучшие игры НБА.
10.45 «Художник Олег Толстой».
11.00 Аты-баты... 11.30 «Де факто».
12.00 Киномарафон. «История смешного».
13.40 Крестьянский вопрос. 14.00 Вести.
14.20 «Не вырубить...». 14.35 Шаги Победы.
15.50 Чемпионат мира по автогонкам в классе «Формула-1». Гран-при Франции.
18.00 «Гуфи и его команда», «Черный плащ».
19.00 Праздник каждый день.
19.10 «Кино в июле». 19.25 Джентльмен-шоу.
20.00 Вести. 20.25 У Ксюши.
20.55, 00.25 Чемпионат мира по футболу. Матч 1/8 финала.
23.00 Коробка передач. 23.20 Вести.
23.40 Автомиг. 23.45 Звезды говорят.
23.50 Спортивная карусель.
23.55 Балет Санкт-Петербурга. «Я не ушла — я пришла». В. Ганнибалова.

ТВ «ПЕТЕРБУРГ — 5 КАНАЛ»

10.00 Целительное слово.
10.30 Мультфильм. 11.00 Экспресс-кино, Матч 1/8 финала.
11.20 Русские календарные обряды.
12.00 Воскресный лабиринт.
13.30 Сегодня и ежедневно.
18.50 «Несуразные каникулы». Худ. ф.
14.55 «Хованщина». Опера.
17.55 «Зебра». 18.40 Исторический альманах. 19.30 Информ ТВ.
19.55 Открытый чемпионат России по спортивным танцам «Белые ночи».
20.40 «Короткое дыхание любви». Худ. фильм.
22.30 К Дню независимости США.
22.45 Ваш стиль. 22.50 «Встречи без расставаний-4».
23.50 «Семнадцать мгновений весны». 8-я серия.

ТЕЛЕКАНАЛ «ВОЛОГДА»

19.30 Мультфильм «Бернар и Бьянка». 2 часть. 20.05 Реклама. 20.10 По странам передачи «Вокруг смеха». 4 часть. 20.55 Фильм «Улыбка мамы».

СЕДЬМОЙ КАНАЛ

8.30 Фильм «Большая перемена». 3 и 4 серии. 10.40 «Ералаш». 10.50 Фильм «Третий в пятом ряду». 12.00 Реклама. Объявления. 12.05 Фильм «Самерсби». 14.10 Фильм «Убийство». 16.20 MTV. 16.30 Фильм «Неуловимые мстители». 18.00 «Айболит» для взрослых». 18.20 Футбол-ревю. 19.00 Песня в подарок. 20.00 Фильм «Новые приключения неуловимых». 21.35 Фильм «Победы дьявола». 23.25 «Взгляд в будущее». 23.45 MTV.

ПОГЛЯДИМ, ПОКАЕМ

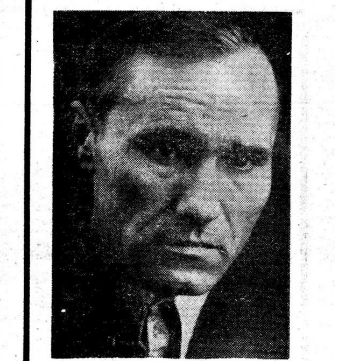

● **ПОНЕДЕЛЬНИК, 27 ИЮНЯ**
В 18.30 в рубрике «Лица российской политики» представит, пожалуй, самого популярного ныне в связи с окончанием ваучерной приватизации политика — Анатолия Чубайса.
В 18.55 канал «Россия» посвятит программу «Реквием» выдающемуся скульптору Вадиму Сидуру.

● **ВТОРНИК, 28 ИЮНЯ**
В 10.50 любителей большого тенниса порадует канал «Останкино» трансляцией со знаменитого Уимблдонского турнира из Англии.
В 22.30 на канале «Россия» запись одного из самых шумных и громких юбилейных вечеров последнего времени — вечера Булата Окуджавы «Не оставляйте стараний, маэстро».

● **СРЕДА, 29 ИЮНЯ**
В 21.55 канал «Останкино» предложит уникальную кинопремьеру художественного фильма «Дорогой Горбачев», поставленного в Италии в 1991 году в пору всеобщей западной эйфории по поводу нового советского лидера.
В 17.50 канал «Россия» расскажет о визите в нашу страну одного из признанных религиозных и духовных лидеров — Далай-ламы.

● **ЧЕТВЕРГ, 30 ИЮНЯ**
В 19.55 «Останкино» в рубрике «В поисках утраченного» вернет на экран личность и творчество одного из самых популярных советских эстрадных певцов Георгия Виноградова, с именем которого связано рождение многих, ставших классическими, песен.
Канал «Санкт-Петербург» в 20.05 и в 23.20 покажет комедию «Трое в лодке, не считая собаки», экранизацию знаменитой книги Джерома К. Джерома.

● **ПЯТНИЦА, 1 ИЮЛЯ**
В 21.45 «Останкино» будет передавать церемонию торжественного закрытия и концерт лауреатов X Международного конкурса им. П. И. Чайковского — события огромной важности, оказавшегося в тени из-за совпадения с чемпионатом мира по футболу.
Любителям фантастики канал «Россия» в 19 часов покажет программу «Лавка миров».
Канал «Санкт-Петербург» в 17.55 продолжит замечательный цикл «Палитры», в котором уже представлены телеверсии творчества многих великих живописцев. Герой этой программы — трагический Ван Гог.

● **СУББОТА, 2 ИЮЛЯ**
В 8.45 «Останкино» пригласит на проповедь митрополита Кирилла, одного из крупнейших иерархов Русской Православной церкви.
В 13 часов, в рубрике, посвященной 75-летию Одесской киностудии, есть возможность просмотреть замечательный старый фильм «Два Федора», поставленный выдающимся режиссером Марленом Хуциевым, в котором Василий Макарович Шукшин сыграл свою первую роль в кино.
На канале «Россия» две программы, что нельзя пропустить. В 14.20 рубрика «О тех, кого помним и любим...» подарит встречу с уникальным, всенародно любимым актером, Борисом Андреевичем Бабочкиным.
В 20.25 «Киномарафон» продолжит показ лучших лент мирового кино, приуроченных к его 100-летию. На экране — «Красный Гаолян» выдающегося китайского режиссера Джана Имоу.

● **ВОСКРЕСЕНЬЕ, 3 ИЮЛЯ**
В 14.55 телеклуб «Классика», санкт-петербургского канала, покажет одну из лучших постановок «Хованщины» М. Мусоргского в исполнении труппы Мариинского театра.

На снимке: В. ШУКШИН.

НАТАЛИЯ ФЕДОРОВА ● ДЕНЬ ЗА ДНЕМ ●