ПЕРВЫЙ КАНАЛ

5.00 Новости.
5.05 «Доброе утро!»
9.00 Новости.
9.20 «Малахов +».
10.20 «Модный приговор».
11.20 «Контрольная закупка».
12.00 Новости.
12.20 **«УБОЙНАЯ СИЛА»**. Сериал (Сериал)
13.20 «Детективы».
14.00 Другие новости.
14.30 «Понять. Простить».
15.00 Новости.
15.20 «Рождение легенды».
16.00 **«ОГОНЬ ЛЮБВИ»**. Сериал (Сериал)
17.00 «Федеральный судья».
18.00 Вечерние новости .
18.20 «Пусть говорят».
19.10 **«СЛЕД»**. Сериал
20.00 **«ПРИНЦЕССА ЦИРКА»**. Сериал (Сериал)
21.00 «Время».
21.30 **«РАЗВЕДЧИКИ. ПОСЛЕДНИЙ БОЙ»**. Сериал (Сериал)
22.30 «Гибель Гайдара. Легенда о красном всаднике».
23.30 Ночные новости.
23.50 Теория невероятности.
0.40 «Ударная сила».
1.30 **«РЕСПУБЛИКА ЛЮБВИ»**. Х/ф (Фильм) (Канада – Великобритания, 2003 г.)

Кейт Келтон

Режиссер: Д. Мехта. В ролях: К. Линч, К. Келтон, Б. Д'Орсей.
История любви на фоне холодной зимы. Том – харизматичный ведущий ночного ток-шоу на радио, который к 40 годам успел 3 раза неудачно жениться.

3.00 Новости.
3.05 **«СЕРДЦЕ ДРАКОНА»**. Х/ф (Фильм) (США, 1996 г.)
Режиссер: Р. Коэн. В ролях: Д. Куэйд, П. Постлетуэйт, Дж. Кристи.
Чтобы спасти сына короля Айнона, дракон отдает ему половину своего сердца, а молодой король дает клятву быть справедливым правителем.

РОССИЯ ТВ Тула

5.00 «Доброе утро, Россия!»
6.35 **, 7.35, 8.45** «Местное время. Вести-Тула».
9.00 **«ДЕРЕВЕНСКИЙ ДЕТЕКТИВ»**. Х/ф (Фильм)
10.45 «Вести. Дежурная часть».
11.00 «Вести».
11.25 «Местное время. Вести-Тула».
11.45 **«ЧАСТНЫЙ ДЕТЕКТИВ»**. Сериал (Сериал)
12.40 **«БАТАЛЬОНЫ ПРОСЯТ ОГНЯ»**. Х/ф («Мосфильм», 1985 г.) (Фильм)

Александр Збруев

Режиссеры: В. Чеботарев, А. Боголюбов. В ролях: А. Збруев, В. Спиридонов, О. Ефремов.
В основе сюжета – форсирование советскими войсками Днепра, решающий этап Великой Отечественной войны. Судьбы героев во власти боевых задач...

14.00 «Вести».
14.20 «Местное время. Вести-Тула».
14.40 **«МАЧЕХА»**. Сериал
15.35 «Суд идет».
16.30 **«КУЛАГИН И ПАРТНЕРЫ»**. Сериал (Сериал)
17.00 «Вести».
17.30 «Местное время. Вести-Тула».
17.50 «Вести. Дежурная часть».
18.05 **«ЖЕНЩИНА БЕЗ ПРОШЛОГО»**. Сериал (Сериал)
19.00 **«РОДНЫЕ ЛЮДИ»**. Сериал (Сериал)
20.00 «Вести».
20.30 «Местное время. Вести-Тула».
20.50 «Спокойной ночи, малыши!»
21.00 **«ГАИШНИКИ»**. Сериал
23.00 «Дежурный по стране».
0.00 «Вести +».
0.20 «Честный детектив».
0.45 «Синемания».
1.15 «Дорожный патруль».
1.35 **«АГЕНТ «СТРЕКОЗА»**. Х/ф (Фильм) (США – Люксембург – Франция – Италия, 2001 г.)
Режиссер: Р. Коппола. В ролях: Дж. Дэйвис, А. Линдволл, Э. Буше.
Париж, 1969 год... Знаменитый продюсер снимает фантастический боевик под названием «Агент «Стрекоза», действие которого происходит в 2001 году.

3.05 **«КОЛЕСО СУДЬБЫ»**. Х/ф (Фильм) (США).

СТС Тула

6.00 **«ЧЕЛОВЕК-ПАУК»**. Мультсериал
6.55 **«СМЕШАРИКИ»**. Мультсериал
7.00 **«МОЯ ПРЕКРАСНАЯ НЯНЯ»**. Сериал (Сериал)
7.30 **«ПАПИНЫ ДОЧКИ»**. Сериал (Сериал)
8.00 **«Я ЛЕЧУ»**. Сериал
9.00 Истории в деталях.
9.30 **«КТО В ДОМЕ ХОЗЯИН?»** Сериал (Сериал)
10.00 **«Галилео».**
10.30 **«МОЯ ПРЕКРАСНАЯ НЯНЯ»**, Сериал (Сериал)
11.30 **«ДОЧКИ-МАТЕРИ»**. Сериал (Сериал)
12.30 **«ПАПА НА ВСЕ РУКИ»**. Сериал (Сериал)
13.00 **«СМЕШАРИКИ»**. Мультсериал
13.30 **«ТУТЕНШТЕЙН»**. Мультсериал
14.00 **«ПРИКЛЮЧЕНИЯ ВУДИ И ЕГО ДРУЗЕЙ»**. Мультсериал
14.30 **«ПРИКЛЮЧЕНИЯ ДЖЕКИ ЧАНА»**. Мультсериал
15.00 **«ЧОКНУТЫЙ»**. Мультсериал
15.30 **«ШКОЛА ВОЛШЕБНИЦ»**. Мультсериал
16.00 **«САБРИНА – МАЛЕНЬКАЯ ВЕДЬМА»**. Сериал (Сериал)
16.30 **«Галилео».**
17.00 **«МОЯ ПРЕКРАСНАЯ НЯНЯ»**. Сериал (Сериал)
17.30 **«ТАЙНЫ СМОЛВИЛЯ»**. Сериал (Сериал)
18.30 Истории в деталях.
19.00 **«ПАПИНЫ ДОЧКИ»**, Сериал (Сериал)
20.00 **«Я ЛЕЧУ»**. Сериал
21.00 **«КТО В ДОМЕ ХОЗЯИН?»** Сериал (Сериал)
21.30 **«КРАСОТКИ»**. Х/ф (Фильм) (Франция, 1998 г.)

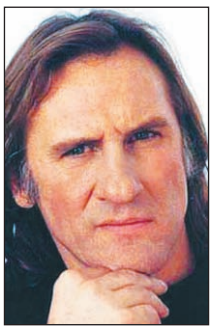

Жерар Депардье

Режиссер: А. Зейтун. В ролях: Ж. Депардье, А. Лир, Дж. Годреш.
Появление нового профессора заставило аспирантку сменить тему диссертации и начать изучать «бимбо» – девушек, ищущих богатых спутников жизни.

23.20 «6 кадров».
0.00 Истории в деталях.
0.30 «Слава богу, ты пришел!»
1.45 **«КОРОЛЕВА ЭКРАНА»**. Сериал (Сериал)
4.15 **«ТАНЦЫ ПОД ЗВЕЗДАМИ»**. Сериал (Сериал)
5.00 **«ЧЕЛОВЕК-ПАУК»**. Мультсериал

НТВ

6.00 «Сегодня утром».
8.40 **«ГОСУДАРСТВЕННАЯ ГРАНИЦА»**. Фильм 3. **«Восточный рубеж»**, 1-я серия. Сериал (Сериал)
10.00 «Сегодня».
10.20 **«ГОСУДАРСТВЕННАЯ ГРАНИЦА»**. Фильм 3. **«Восточный рубеж»**, 2-я серия. Сериал (Сериал)
11.40 **«ГОСУДАРСТВЕННАЯ ГРАНИЦА»**. Фильм 4. **«Красный песок»**, 1-я серия. Сериал (Сериал)
13.00 «Сегодня».
13.25 **«ГОСУДАРСТВЕННАЯ ГРАНИЦА»**. Фильм 4. **«Красный песок»**, 2-я серия. Сериал (Сериал)
14.40 **«АДВОКАТ»**. Сериал
15.30 «Чрезвычайное происшествие. Обзор».
16.00 «Сегодня».
16.30 **«ВОЗВРАЩЕНИЕ МУХТАРА 2»**. Сериал (Сериал)
18.30 «Чрезвычайное происшествие. Обзор».
19.00 «Сегодня».
19.40 **«АФГАНСКИЙ ПРИЗРАК»**. Сериал (Сериал)
21.40 **«ЗАКОН И ПОРЯДОК»**. Сериал (Сериал)
22.40 «Сегодня».
23.05 **«СЕМНАДЦАТЬ МГНОВЕНИЙ ВЕСНЫ»**. Сериал (Сериал)
1.45 **«ИСТОРИЯ ДОГВИЛЛЯ»**. Х/ф (Фильм) (Дания – Швейцария).
2.50 **«ВОЗВРАЩЕНИЕ МУХТАРА 2»**. Сериал (Сериал)
4.40 **«НАШЕСТВИЕ»**. Сериал (Сериал) (США).
5.15 **«ДЖОУИ 2»**. Сериал (США).

КУЛЬТУРА

7.00 Канал «Евроньюс».
10.00 **, 19.30, 23.30** «Новости культуры».
10.20 «В главной роли...»
10.40 **, 1.35, 2.50** Программа передач.
10.50 **«СВЕТЛЫЙ ПУТЬ»**. Х/ф
12.25 «Живое дерево ремесел».
12.35 «Линия жизни».
13.30 «Пятое измерение».
14.00 **«ЩИТ И МЕЧ»**. Х/ф Фильм 1. **«Без права быть собой»**.
15.20 «Великое примирение отца Тимофея». Док. фильм
15.55 «Порядок слов».
16.00 **«НОВЫЕ ПРИКЛЮЧЕНИЯ МЕДВЕЖОНКА ПАДДИНГТОНА»**. Мультсериал
16.20 **«Кибиточка на одном колесе»**. Мультфильм
16.30 «Анды всерьез».
17.00 «Сандро Боттичелли». Док. фильм
17.10 «Нетронутая природа», 9-я серия. Док. сериал
17.35 «Плоды просвещения».
18.00 **, 2.35** «Кафедральный собор Сантьяго-де-Компостела. Заветная цель паломников». Д/ф
18.15 «Достояние республики».
18.30 «БлокНОТ».
19.00 «Ночной полет».
19.55 **«ДВА БОЙЦА»**. Х/ф
21.15 «Острова».
22.00 «Голос эпохи».
22.35 «Тем временем».
23.50 «Мелодия стиха».
23.55 «Про АРТ».
0.20 «Экология литературы».
0.50 «Госфильмофонд России: шаг в будущее». Док. фильм
1.30 «Музыкальный момент». П. Чайковский. «Думка».

ТВ-3 Тула

6.00 **, 8.15** Мультфильм.
6.45 **«ВУНШ-ПУНШ»**. Мультсериал
7.15 **«МИР БОББИ»**. Мультсериал
7.45 **«ФЛИНТ – ДЕТЕКТИВ ВО ВРЕМЕНИ»**. Мультсериал
9.00 **«БАФФИ – ИСТРЕБИТЕЛЬНИЦА ВАМПИРОВ»**, 46-я серия. Сериал (Сериал)
10.00 **«МАГИЯ СМЕРТИ»**. Х/ф (Фильм) (Австралия).
12.00 «Разрушители мифов», 42-я серия. Док. фильм
13.00 **«ЗВЕЗДНЫЕ ВРАТА»**, 164-я серия. Сериал (Сериал)
14.00 «Гибель адмиралов. Тайна одной авиакатастрофы». Док. фильм
15.00 **«БАФФИ – ИСТРЕБИТЕЛЬНИЦА ВАМПИРОВ»**, 47-я серия. Сериал (Сериал)
16.00 «Упс!», 47-я серия.
17.00 **«ЗВЕЗДНЫЕ ВРАТА»**, 165-я серия. Сериал (Сериал)
18.00 **«ЗА ГРАНЬЮ ВОЗМОЖНОГО»**, 36-я серия. Сериал (Сериал)
19.00 **«КОСТИ»**, 11-я серия. Сериал (Сериал)
20.00 «Тайные знаки. Николай II. Искаженные предсказания». Док. фильм
21.00 **«ЛЕГЕНДА КУНГ ФУ»**. Х/ф
23.00 **«ЗА ГРАНЬЮ ВОЗМОЖНОГО»**, 35-я серия. Сериал (Сериал)
0.00 **«ВОССТАВШИЙ ИЗ АДА»**. Х/ф (Фильм) (Великобритания).
2.00 Культ наличности.

ТВ ЦЕНТР Тула

6.00 «Настроение».
7.00 «Настроение. Тула».
8.30 **, 11.30, 14.30, 17.30, 19.50, 20.30** «События».
8.45 **, 11.15, 18.50, 1.15** «Петровка, 38».
8.55 **«ЛАРЕЦ МАРИИ МЕДИЧИ»**. Детектив (Фильм)
10.45 **«УКРАДЕННЫЕ ЖИЗНИ»**. Сериал (Сериал)
11.45 **, 14.45** «История государства Российского».
11.50 **«АЛЬКА»**, Сериал
13.50 «Музыкальная история».
14.50 «Опасная зона».
15.30 **, 3.10 «ЗАКОН ВОЛЬФА»**. Сериал (Сериал) (Германия).
16.30 Новое «Времечко».
17.55 «Деловая Москва».
18.15 Марина Голуб в программе «Приглашает Борис Ноткин».
19.00 «События. Тула» с субтитрами.
19.25 «Свое мнение».
19.35 «Отличные новости».
19.55 «Московские профи».
21.00 **«ПОД ЛИВНЕМ ПУЛЬ»**, 1-я и 2-я серии. Х/ф (Фильм)
23.05 «Момент истины».
0.00 «События. 25-й час».
0.30 «Ничего личного».
1.40 **«ТРАВЕСТИ»**. Х/ф
4.00 **«КОМАНДИР КОРАБЛЯ»**. Х/ф (Фильм)

ТНТ Тула

6.00 **«ЛЮБОВЬ И ТАЙНЫ САНСЕТ БИЧ»**. Сериал (Сериал)
6.55 Глобальные новости.
7.00 **, 13.30, 19.00** Такси.
7.30 **, 8.20, 14.20, 19.50, 0.35** ТулаLive
7.45 Мультфильм
8.00 Крутящий момент автомобильная программа
8.30 «Необъяснимо, но факт».
9.30 **«САША + МАША»**. Сериал
10.00 **, 10.30, 18.00, 20.00** **«СЧАСТЛИВЫ ВМЕСТЕ»**. Сериал (Сериал)
11.00 **«ПРИКЛЮЧЕНИЯ ДЖИММИ НЕЙТРОНА, МАЛЬЧИКА-ГЕНИЯ»**. Мультсериал
11.30 **«ЖИЗНЬ И ПРИКЛЮЧЕНИЯ РОБОТА-ПОДРОСТКА»**. Мультсериал
12.00 **«ШОУ РЕНА И СТИМПИ»**. Мультсериал
12.30 **«ДЕТКИ ПОДРОСЛИ»**. Мультсериал
13.00 **«КЛАРИССА»**. Мультсериал
14.00 **, 19.30, .15** Тула. Инструкция по применению
14.30 **, 21.00, 23.45, 4.15** «Дом 2».
16.00 **«КУКЛЫ»**. Комедия (США).
18.30 **, 20.30 «СЧАСТЛИВЫ ВМЕСТЕ»**. Сериал (Сериал)
22.00 **«ГОРОДСКИЕ ДЕВЧОНКИ»**. Комедия (США). (Фильм)
0.45 Наши песни.
1.50 **«АНАЗАПТА»**. Триллер. (Сериал) **«ВОЗВРАЩЕНИЕ В ЭДЕМ»**. Сериал

ДОМАШНИЙ

6.30 «Всемирная картинная галерея».
7.00 **, 20.30** Домашние сказки.
7.30 **, 23.00** Жизнь по правилам.
8.00 **, 19.30 «КЛОН»**. Сериал
9.00 **, 16.00** «Дела семейные».
10.00 **, 14.00** Все под контролем.
11.00 Время добра.
11.30 «Семейные страхи». Док. сериал
12.00 **«ДАША ВАСИЛЬЕВА. ЛЮБИТЕЛЬНИЦА ЧАСТНОГО СЫСКА 3»**. **«Бассейн с крокодилами»**, 4-я серия. Сериал (Сериал)
13.00 «Мир в твоей тарелке».
15.00 **, 2.30** Лига пациентов.
17.00 **, 3.25 «НАПЕРЕКОР СУДЬБЕ»**. Сериал (Сериал)
18.00 **«МОЯ ЖЕНА – ВЕДЬМА»**. Сериал
18.30 **, 1.50 «ДОКТОР ХАУС»**. Сериал (Сериал)
21.00 **«ЕВЛАМПИЯ РОМАНОВА. СЛЕДСТВИЕ ВЕДЕТ ДИЛЕТАНТ 3»**. **«Канкан на поминках»**, 1-я серия. Сериал (Сериал)
22.00 **, 4.10 «ОНА НАПИСАЛА УБИЙСТВО»**. Сериал. **«Выгодная сделка»**. (Сериал)
23.30 **«ЗЕЛЕНЫЕ ЦЕПОЧКИ»**. Х/ф (Фильм)
1.20 ИноСтранная кухня.
4.55 Музыка на «Домашнем».

УДИВИТЕЛЬНАЯ ЖИЗНЬ

6.00 «Удивительные тигрята». Док. фильм
6.50 **, 10.55, 12.30, 16.30, 20.55, 23.05** Мультфильм
7.05 «Только здесь».
7.30 **, 9.25, 10.45, 11.30, 13.20, 14.55, 15.30, 17.25, 18.40, 19.30, 21.25, 22.30, 23.30** Музыка.
7.35 **, 9.30, 11.35, 13.25, 15.35, 17.30, 19.35, 21.30, 23.35** Tv-shop.
8.00 Концерт Крэйга Армстронга.
9.00 **, 17.20, 22.35** «Роскошные отели мира».
9.15 **, 18.45** «Отчего и почему».
10.00 **«ПРАВОЕ ДЕЛО»**, 16-я серия. Сериал
10.50 «Музыка дикой природы». «Кальмары».
11.05 «Жизнь».
12.00 «Жара».
12.25 **, 22.25** «Внезапная слава».
15.00 «Коктейли».
15.05 «Путеводитель».
16.00 «Современный дизайн».
16.45 **, 21.05** «Изюминка».
18.00 **, 20.00** «Марш Победы». Док. фильм
18.30 «Моменты истины».
19.05 «Музыка дикой природы».
19.10 «В отрыв!»
22.00 «Заграница».
22.40 «Хроники разрушенного дома»
23.20 «Хочу все знать».

НАЦИОНАЛЬНАЯ ГЕОГРАФИЯ

6.00 Великая Китайская стена: Защита дракона.
7.00 Критическая ситуация: Засада Аль-Каиды.
8.00 Опасные встречи: Охота на дракона.
9.00 Экоизобретатели: Водное электротакси.
10.00 **, 20.00** Я не знал этого, ч. 1.
10.30 **, 20.30** «Что будет, если...?», ч. 1.
11.00 **, 16.00** Воздушный бой над островом Гвадалканал.
12.00 **, 17.00** «Воздушный бой над «Аллеей МиГов».
13.00 С точки зрения науки – Дело о планете Земля: Гранд-Каньон.
14.00 Суперсооружения: Камнепроходцы.
15.00 **, 21.00** Обезьяны в городе!: Новый порядок.
18.00 В мире диких животных, ч. 15.
18.30 Детективы дикой природы: Зачем китам пузыри.
19.00 Я не знал этого, ч. 4.
19.30 Веселая наука, ч. 19.
22.00 **, 4.00** Суперсооружения: Туннель через пролив Ла-Манш.
23.00 **, 2.00, 5.00** Китайский Лас-Вегас: Борьба за Макао.
0.00 **, 3.00** Суперсооружения: Водный куб Пекина.
1.00 Секунды до катастрофы: «Крушение Конкорда».

ЭКСПЛОРЕР

7.00 **, 13.00** «Подопытный кролик». Док. сериал (Канада).
7.30 **, 13.30** «Экстремальные улики». Док. сериал (США).
8.00 **, 14.00** «Племя». Док. сериал (Великобритания).
9.00 **, 15.00** «Дрэгстер против дрэгстера». Док. сериал (Канада).
10.00 **, 16.00** «Рыбак-путешественник». Док. сериал (Канада).
10.30 **, 16.30** «Автогонщик». Док. сериал (США).
11.00 **, 17.00** «Искусство грабежа». Док. сериал (Великобритания).
12.00 **, 18.00** «Первая пересадка головы». Док. фильм (Великобритания).
19.00 «Неуправляемая техника». Док. фильм (США).
20.10 «Миссия «Эверест». Док. сериал (Великобритания).
21.00 **, 21.30** «Звезды и колеса». Док. сериал (Великобритания).
22.00 «Соревнование «Построй хотрод». Док. фильм (Австралия).
23.00 «Трагедия Уэйко». Док. фильм (Великобритания).

ДИСКАВЕРИ

6.00 **, 13.45** Рождение самолета, 11-я серия.
6.25 **, 14.10** Наперегонки со временем, 2-я серия.
7.20 Заезды: Путь к премии Риддлер.
8.15 Из чего это сделано, 13-я, 14-я серии.
9.10 Головоломы, 1-я серия.
10.05 Разрушители легенд: Взрыв в туалете.
11.00 Пятая передача, 1-я, 2-я серии.
11.55 Заезды: Заносы.
12.50 **, 5.05** Быстроходные машины: Великие океанические корабли.
15.05 **, 1.00** Трюкачи, 1-я серия.
15.35 **, 1.25** Огромные машины: Подъемные краны.
16.00 **, 3.45** Махинаторы: БМВ 325i, ч. 1.
16.30 **, 4.10** Махинаторы: БМВ 325i, ч. 2.
17.00 **, 4.40** Как это работает, 1-я серия.
17.30 Как это работает, 2-я серия.
18.00 **, 2.50** Американский чоппер: Мотоцикл Джея Лено 1.
19.00 Разрушители легенд: Звонок на мобильник – и заправка в воздухе.
20.00 Грязная работенка: Шахтер.
21.00 **, 1.55** Нефтяные вышки: до седьмого пота, 16-я серия.
22.00 Выжить любой ценой: Необитаемый остров.
23.00 Виновен или нет, 15-я серия.
0.00 Сценарий катастрофы: Тайна Дербишира.

ПЛАНЕТА ЖИВОТНЫХ

8.00 **, 12.00** Самые забавные животные планеты, 1-я серия.
8.30 **, 12.30** Животные в кино: На съемках фильма «Умирающий ястреб».
9.00 **, 18.30** СОС дикой природы, 6-я, 7-я серии.
10.00 Поместье сурикатов: Когда мы едины-мы непобедимы.
10.30 Обезьяньи проделки, 5-я серия.
11.00 Ветеринары-стажеры: Лицом к лицу с опасностью.
11.30 Отдел по защите животных: на переднем крае, 10-я серия.
13.00 Как вырастить лосенка.
14.00 Остин Стивенс: самые опасные: В поисках самой ядовитой гремучей змеи.
15.00 **, 23.30, 5.30** Перед лицом опасности: Кашалоты, гиппопотам и змея-медянка.
15.30 Совершенно дикие: Китовидные дельфины.
16.00 Поле акульих сражений.
17.00 Открывая таланты, 7-я серия.
17.30 Перед лицом опасности: Гренландские тюлени, морж, индийский слон и голубая акула.
18.00 Ветеринарная скорая помощь
19.00 Отдел по охране животных: полиция Майами, 11-я серия.
20.00 Ветеринарная скорая помощь
21.00 **, 3.00** Поместье сурикатов: Внутренний враг.
21.30 **, 3.30** Обезьяньи проделки.
22.00 **, 4.00** Заповедник в дебрях Африки, 2-я серия.
23.00 **, 5.00** Открывая таланты
0.00 **, 6.00** Великолепная семерка

КАНАЛ ПУТЕШЕСТВИЙ

8.00 **, 0.00** Всемирный путешественник.
9.00 **, 23.00** Лучшие места для дайвинга. Тоскана.
9.30 **, 23.30** Путеводитель для искателей приключений.
10.00 Землепроходцы.
10.30 Далекие берега.
11.00 Прохлада Карибского моря.
11.30 **, 14.00** Путешествия Каприс.
12.00 Вкус Испании.
12.30 **, 22.00, 6.00** Вкус Испании.
13.00 Всемирный путешественник.
14.30 Лучшие места для дайвинга.
15.00 Походы в мир дикой природы.
15.30 Путешествие со вкусом.
16.00 Ятра – Путешествия по Индии.
16.30 Страсть к путешествиям.
17.00 Всемирный путешественник.
18.00 За гранью. Каякинг во Вьетнаме.
18.30 Землепроходцы.
19.00 Страсть к путешествиям.
19.30 Далекие берега.
20.00 **, 4.00** Жаждущий странник.
20.30 **, 4.30** Прирожденные путешественники. Мальта.
21.00 **, 5.00** На распутье в Средиземноморье. Турция.
21.30 **, 5.30** Путешествия по местам виноделия – Испания и Португалия. Дуэро.
22.30 **, 6.30** Путешествия 2008.
23.00 **, 7.00** Путешествие со вкусом.
23.30 **, 7.30** Скоро открытие.
2.00 Прирожденные путешественники. Греция.
2.30 Землепроходцы.
3.00 Не забудьте свой паспорт.

РОССИЯ-СПОРТ

5.40 Автоспорт. ЧМ по ралли.
6.45 **, 9.00, 12.00, 17.40, 21.40, 2.55** «Вести-спорт».
7.00 **, 8.05** «Зарядка с чемпионом».
7.15 **«Алиса в стране чудес»**. Мультфильм
7.35 **«ПРИНЦЕССА ШЕХЕРЕЗАДА»**. Мультсериал
8.15 **«СВОЯ КОМАНДА»**. Сериал
8.45 «Мастер спорта».
9.10 **, 0.10** Дневник ЧМ по хоккею.
9.25 «Сборная России».
9.55 Футбол. Чемпионат Италии. «Милан» – «Интер».
12.10 Футбол. Премьер-лига. «Локомотив» (Москва) – «Луч-Энергия» (Владивосток).
14.15 **, 22.00** «Футбол России».
15.20 Хоккей. ЧМ. Россия – Чехия.
17.55 Баскетбол. Чемпионат России. Женщины. Финал. Прямая трансляция.
19.35 Футбол. «Д. Аленичев. Прощальный матч».
23.05 «Неделя спорта».
0.35 Хоккей. ЧМ. Швейцария – Белоруссия.
3.10 Хоккей. ЧМ. Словакия – Германия. Прямая трансляция.

ПЯТЫЙ КАНАЛ

6.00 **, 6.35, 7.00, 7.35, 8.00, 8.35, 9.00** «Утро в большой стране».
6.30 **, 7.30, 8.30, 9.30, 10.30, 12.30, 14.30, 18.30** «Сейчас».
6.50 **, 7.50, 0.05** «Сейчас о спорте».
8.50 «Сейчас о спорте».
9.40 «Звонят, откройте дверь». Док. фильм
10.35 **, 19.00 «БЫВШАЯ»**. Сериал (Россия – Украина).
11.30 «Орел и змея». Док. фильм (Великобритания).
12.00 «Пожар!» Док. фильм (Великобритания).
12.45 «Еще про навороты Джеймса Бонда». Док. фильм (США).
13.40 Ток-шоу «Наболевший вопрос».
14.45 «Открытая студия».
15.45 «Дом быта».
16.00 **«ЗАТЕРЯННЫЙ МИР»** Сериал (США).
16.55 **«СТАРШЕКЛАССНИКИ 2»**. Сериал (Россия).
17.25 **, 21.00** «Экстренный вызов 112».
17.30 **«ЛЮБОВЬ КАК ЛЮБОВЬ»**. Сериал (Россия).
20.00 **«ИНСПЕКТОР МОРС»**. Сериал (Великобритания – США).
21.30 «Сейчас о главном».
22.15 «Живая история». «Заокеанские соловьи».
23.10 «Большая страна».
0.20 **«ВЕЛИКОЛЕПНАЯ СЕМЕРКА»**. Х/ф (Индия).
3.25 **«КИТАЙСКИЙ ДЕТЕКТИВ»**. Сериал (Великобритания).

ЗВЕЗДА

6.00 «Моя страна». Док. сериал
6.15 **, 19.30** «Настоящее время».
6.30 Мультфильм.
7.00 «Звезда онлайн».
9.00 **, 13.00, 16.00, 18.00, 22.00** Новости.
9.15 **«ВНИМАНИЕ, ГОВОРИТ МОСКВА!»**, 1-я серия. Х/ф
10.10 **«ВЫЗЫВАЕМ ОГОНЬ НА СЕБЯ»**, 1-я серия. Х/ф
11.50 **«ЭКИПАЖ МАШИНЫ БОЕВОЙ»**. Х/ф
13.15 «Вход воспрещен».
13.45 «Мастер стремительных рейдов» из цикла «Генералы Великой Отечественной». Док. фильм
14.15 **«ПРИСВОИТЬ ЗВАНИЕ ГЕРОЯ»**. Х/ф
16.20 **, 1.45 «НОЧНОЙ МОТОЦИКЛИСТ»**. Х/ф
17.30 «Курс личности».
18.30 **, 5.10** «От Балкан до Вены» из цикла «Неизвестная война». Док. фильм
19.45 **«ВЫЗЫВАЕМ ОГОНЬ НА СЕБЯ»**, 2-я серия. Х/ф
21.10 «Гвардейский минный заградитель «Марти». Док. фильм «Дважды герой» из цикла «Гвардия».
22.25 **«ВНИМАНИЕ, ГОВОРИТ МОСКВА!»**, 2-я серия. Х/ф
23.15 **«ПРОТИВОСТОЯНИЕ»**, 2-я серия. Х/ф

Профилактика.

3.00 **«ЧЕЛЮСКИНЦЫ»**. Х/ф

JETIX

8.00 **, 8.25, 14.50, 15.15 «ДЕТКИ ИЗ КЛАССА 402».**
8.50 **«ШКОЛА СУРИКЕНОВ».**
9.15 **«TEAM GALAXY».**
9.35 **, 14.00, 14.25, 21.00 «ТОТАЛИ СПАЙС».**
10.00 **«КАПИТАН ФЛАМИНГО».**
10.15 **, 10.40, 15.40 «YIN YANG YO!»**
10.50 **«ИГГИ АРБАКЛ».**
11.15 **, 17.45, 18.10, 21.20, 21.45, 0.30 «МИСТИЧЕСКАЯ ВЛАСТЬ БОЕВЫХ РЕЙНДЖЕРОВ».**
11.40 **, 12.05, 18.35, 19.00, 23.40, 0.05 «H2O».**
12.30 **, 12.55, 19.30, 19.55 «ЧАРОДЕЙКИ».**
13.20 **, 20.15 «ТУТЕНШТЕЙН».**
13.40 **, 16.05, 20.40 «СЕМЕЙКА ТОФУ».**
16.35 **, 16.55 «ЧТО С ЭНДИ?»**
17.20 **, 23.00 «ХВОСТАТЫЕ ВОЯКИ».**
22.15 **, 22.40, 1.20, 1.40 «НАРУТО».**
23.20 **«НОВАЯ СЕМЕЙКА АДАМС».**
0.55 **«МИСТИЧЕСКАЯ ВЛАСТЬ БОЕВЫХ РЕЙНДЖЕРОВ».**

РЕН ТВ Тула

6.00 Утренний музыкальный канал.
6.40 **, 12.00, 4.25** «Израиль: в поисках своего неба», Док. фильм ч. 2.
7.00 **, 15.50 «СЕКРЕТНЫЕ МАТЕРИАЛЫ»**. Сериал (США).
8.00 **«ДРУЗЬЯ»**. Сериал (США).
8.30 **, 21.00 «СОЛДАТЫ 14»**. Сериал
9.30 **, 12.30, 19.30, 23.30** «24».
10.00 **, 18.00** «В час пик».
11.00 «Час суда».
13.00 «Званый ужин».
14.00 **«ЧЕЛОВЕК ПРОТИВ КИБОРГА»**. Боевик (США).
17.00 **, 20.00 «БОЕЦ»**. Сериал
19.00 **, 1.30** «Нарушители порядка».
22.00 «Чрезвычайные истории»: «Продавец крови».
23.00 «Вечер с Тиграном Кеосаяном».
0.00 «Актуальное чтиво».
0.15 **«СЕМЬЯ»**. Ужасы (США).
1.45 **«ПОБЕГ»**. Сериал
2.40 **«ПОТЕРЯВШИЕСЯ»**. Триллер
4.50 Ночной музыкальный канал.

МИР

5.55 **, 18.55** Афиша.
6.00 **, 7.15, 8.00, 2.15** Содружество live.
6.30 **, 15.30 «ОБЖ»**. Сериал
7.00 **, 10.00, 13.00, 16.00, 19.00, 22.00** Новости Содружества.
7.45 Коммерческая программа.
8.30 «Мечтай, действуй, будь!»
9.00 «Вместе».
10.15 «Знаем русский».
11.15 «День Посла».
11.30 **«ДИКАЯ ЛУНА»**. Сериал
12.30 «Странные жилища». Док. сериал
13.15 «Студия 60х90».
13.25 **, 23.25 «ЯБЛОКИ 41 ГОДА»**. Х/ф
15.15 «Учим английский».
16.25 **, 1.15** «Тайны и путешествия». Док. сериал
17.25 **, 2.40** «Час суда. Дела семейные».
18.25 **, 3.30** «Лучшее из Джентльмен-шоу».
19.25 «Акценты».
19.45 **«ОФИЦЕРЫ»**. Сериал
20.45 «Память». Док. фильм Фильм 1. «Живым это нужно».
21.00 «Общий интерес».
21.30 «Республика сегодня».
21.45 «Соседи».
22.25 **«ЧЕРНЫЙ СПИСОК»**. Сериал

7-ТВ

7.00 – **4.00** «7 новостей». Далее каждый час.
7.05 Гандбол. Чемпионат России.
8.05 **«ПЛЯЖ, ЭКСТРИМ И ВСЕ ТАКОЕ»**. Сериал
9.05 **, 21.20, 4.05** NHL.
9.20 **, 14.05, 21.05** NBA Live!
9.35 Автоспорт России.
10.20 Женщины в спорте.
11.05 **, 22.35** Мир подводной охоты.
11.20 **, 23.35** Академия нахлыста.
11.35 **, 23.05** Предельная глубина.
12.05 **, 23.20** Диалоги о рыбалке.
12.20 Total регби.
13.05 **, 19.05** X-treme 99,9.
14.35 «Game Sport».
15.05 Golf Today.
15.35 Свободный полет.
16.05 Вокруг света на «Палладе».
16.20 Sports Watch.
17.05 Outrageous and Courageous.
17.20 Классика футбол: Barcelona.
18.05 Картинг.
18.20 NASCAR: Sprint Cup. Обзор.
20.05 KOTV: классика бокса.
21.35 Бундеслига.

ДТВ

6.00 Удачное утро.
6.50 Музыка на ДТВ.
6.55 Телемагазин.
7.25 Мультфильм.
8.30 **, 20.00** Самое смешное видео.
9.00 **«АГЕНТСТВО АЛИБИ»**. Сериал
9.30 **, 14.00, 17.30** Судебные страсти.
10.25 **«ПРОХИНДИАДА 2»**. Х/ф
12.30 «Утомленные славой».
13.00 **«КРУТОЙ УОКЕР»**. Сериал
15.00 **, 21.30 «БЕЗМОЛВНЫЙ СВИДЕТЕЛЬ 2»**. Сериал
15.30 **, 22.00 «CSI: МЕСТО ПРЕСТУПЛЕНИЯ. ЛАС-ВЕГАС»**. Сериал
16.30 **«МЫСЛИТЬ КАК ПРЕСТУПНИК»**. Сериал
18.30 **, 23.30** Чудеса со всего света.
19.30 «Каламбур».
20.30 Самое невероятное видео.
23.00 **, 0.55** Голые и смешные.
0.25 «Карданный вал +».
1.25 Камера смеха.

ТВ-1000

4.00 **, 22.30 «ТРАВМА»**. Драма (Великобритания).
6.00 **«ДНЕВНОЙ СВЕТ»**. Триллер (США).
8.00 **«СЕРДЦЕ И ДУШИ»**. Фантастика (США).
10.00 «Боулинг для Колумбины». Док. фильм (Канада – США – Германия).
12.00 **«КРУТАЯ КОМПАНИЯ»**. Комедия (США).
14.00 **«ОРЛЫ ЮРИСПРУДЕНЦИИ»**. Триллер (США).
16.00 **«РЕКА»**. Драма (США).
18.00 **«РОЗВЕЛЛ»**. Фантастика (США, 1994 г.)
Режиссер: Дж.П. Кэйган. В ролях: К. МакЛаклэн, М. Шин, Д. Йокам.
Фильм основан на реальных событиях, но повествует о фантастических и недоказанных вещах: летающих тарелках, инопланетянах, контактах с неземной цивилизацией.
20.00 **«ПРЕДАННЫЙ САДОВНИК»**. Детектив (США).
0.00 **«ПАУК»**. Драма (Канада – Великобритания).
2.00 **«НЕВЕЗУЧИЕ»**. Комедия (Франция).

ХОЛЛМАРК

1.00 **«УВЛЕЧЕНИЕ»**. Х/ф (США).
2.45 **«МАДАМ МЭЙФЛАУЭР»**. Х/ф (США).
4.15 **«БОЛЬШОЕ ОГРАБЛЕНИЕ»**. Комедия (США).
6.00 **«НЕЗНАКОМЕЦ В ГОРОДЕ»**. Х/ф (США).
7.45 **, 15.15 «ХРАНИТЕЛЬ СНОВ»**, 1-я серия. Х/ф (США – Канада).
9.30 **, 14.00 «ДОЧЕРИ МАКЛЕОДА 5»**, 125-я серия. Сериал
10.30 **, 17.00 «УНЫЛЫЙ КАНЬОН»**. Х/ф
12.15 **, 18.45 «ВРЕМЯ ВОСПОМИНАНИЙ»**. Х/ф (США, 2003 г.)
Режиссер: Дж. Путч. В ролях: Д. Делани, Д. Робертс, Л. Флетчер.
Это впечатляющая драма о дочери, которая разрывается между прошлым и будущим, и о матери, которая находится на грани и может потерять и то, и другое.
20.30 **«ДОЧЕРИ МАКЛЕОДА 7»**, 179-я серия. Сериал (Австралия).
21.30 **«ДОРОГА В РАЙ»**. Х/ф
23.15 **«ДОКТОР МАРТИН. ОСОБЫЙ ПОКАЗ»**, 1-я серия. Сериал

XXI ВЕК

10.00 **, 18.00, 2.00 «КРАСОТА ЗЕМНАЯ»**. Мелодрама (Франция).
11.45 **, 19.45, 3.45 «НЕВЕСТА ВЕТРА»**. Драма (Австрия).
13.25 **, 21.25, 5.25 «КРАСНЫЙ ГАОЛЯН»**. Драма (Китай).
15.00 **, 23.00, 7.00 «КЛУБНИЧКА В СУПЕРМАРКЕТЕ»**. Комедия (Югославия – Германи).
16.30 **, 0.30, 8.30 «ПОСЛЕДНИЕ ШАГИ»**. Мелодрама (Франция).

ТДК

7.00 **, 14.00** Дом живых историй.
7.28 **, 10.49, 11.49, 12.49, 13.49, 16.49, 17.49, 18.49, 19.49, 23.55** Музыка на канале.
8.05 **, 15.00, 23.00** Все лучшее, для вас.
8.35 **, 11.00, 18.00** Красотка.
9.00 С добрым утром, любимая!
10.00 **, 17.00** Истории успеха.
12.00 Наши дети.
13.00 **, 19.00** Ваш доктор.
14.31 **«НЕПРИДУМАННЫЕ ИСТОРИИ»**, 26-я серия. Сериал
16.00 Твой дом.
20.00 Зеркало жизни.
21.00 Ваш личный психолог.
22.00 Сексуальная революция.
23.30 **«НЕПРИДУМАННЫЕ ИСТОРИИ»**, 27-я серия. Сериал

ШКОЛЬНИК

7.55 **, 15.55, 23.55** Программа передач.
8.00 **, 16.00, 0.00** Москва на все времена. «Московский зоопарк».
8.30 **, 16.30, 0.30** Биология 10 класс. «Особенности селекции животных и микроорганизмов. Биотехнология. Биологическое оружие и его особенности».
9.15 **, 17.15, 1.15** Телевикторина.
9.25 **, 17.25, 1.25** Геометрия 10 класс. «Многогранники».
10.10 **, 18.10, 2.10** Опасная зона.
10.30 **, 18.30, 2.30** Химия 10 класс. «Теория строения органических соединений», ч. 2.
11.15 **, 19.15, 3.15** Педсовет. Инновационное образование. «Гимназия №1504».
11.35 **, 19.35, 3.35** Литература 10 класс. «Духовные искания князя Андрея».
12.20 **, 20.20, 4.20 «Мойдодыр»**. Мультфильм
12.30 **, 20.30, 4.30** Маркиза.
13.30 **, 21.30, 5.30** Командоры, вперед!
14.00 **, 22.00, 6.00 «ЧЕЛОВЕК С РУЖЬЕМ»**. Х/ф
15.30 **, 23.30, 7.30 «Братья Лю»**. Мультфильм

ТЕЛЕКЛУБ

20.00 **«УТЕСОВ. ПЕСНЯ ДЛИНОЮ В ЖИЗНЬ»**
21.00 **«МЕНТОВСКИЕ ВОЙНЫ 3»**.
22.00 **«ЧЕРНЫЙ ВОРОН»**
23.00 **«КАРЛ МАРКС. МОЛОДЫЕ ГОДЫ»**

ЕВРОСПОРТ

10.30 Мотоспорт по выходным.
10.45 Мотогонки. Гран-При Китая. Гонка. 250 к.см.
11.30 Мотогонки. Гран-При Китая. Гонка. «Королевский» класс.
12.30 **, 16.00, 21.30** Снукер. ЧМ. Финал.
14.00 **, 15.00** Футбол. ЧЕ до 17 лет. Групповой этап.
17.30 **, 22.30** Снукер. ЧМ. Финал.
20.00 **, 1.30** Футбол. Евроголы.
20.45 **, 2.15** Футбол. На пути к ЕВРО-2008.
21.00 «Викинг» (бег с препятствием).
2.30 Боевые искусства. Бойцовский клуб.

РБК

6.00 – **5.30** Новости. Каждые 30 минут.
6.10 **, 6.35, 7.10, 7.35, 8.10, 8.35, 9.10, 10.10, 11.15, 12.10, 13.10, 14.10, 15.10, 16.10, 17.15, 19.10, 20.10, 23.15, 2.10, 3.10, 4.10, 5.10** Рынки.
6.20 **, 7.15, 8.15, 9.15, 10.20, 4.35, 5.35** Обзор российской прессы.
6.45 **, 7.40, 8.40, 10.35, 5.48** Обзор зарубежной прессы.
6.50 **, 7.45, 8.45, 9.50, 5.52** Бизнес-стиль.
7.20 **, 8.20, 9.20, 5.40** Афиша.
7.25 **, 8.25, 9.24, 10.24** Autonews.
7.50 **, 16.20, 21.35, 0.20, 1.50, 4.20** Отдых и туризм.
8.50 **, 14.50, 17.50, 3.20** Звездная пыль.
9.35 **, 21.40** Зарубежный бизнес.
10.40 Рынки. Спецвыпуск.
10.50 **, 18.50** Азбука инвестора.
11.20 В фокусе.
12.15 Эмитенты.
13.35 **, 3.35** Сфера интересов.
13.55 Назначения и отставки.
14.35 **, 18.35** Новости компаний.
15.20 В фокусе. Элитные новостройки.
16.35 Капитал.
17.35 Рынки. Спецвыпуск.
18.10 Рынки. Спецвыпуск.
19.35 **, 2.35** Киносфера.
20.35 Диалог. Срок для ОЭЗ.
21.00 **, 1.00** Интрига дня.
22.00 **, 0.30** Мир сегодня.
22.35 Недвижимость.
23.35 Сфера интересов.
0.10 Рынки. Спецвыпуск. Итоги торгов в Америке.

МТВ

6.00 Музыка на завтрак.
9.15 **, 14.15, 0.00** «News блок Daily».
9.30 «News блок Weekly».
10.00 «Кинонаграды «MTV-2008».
11.00 **, 18.00, 21.00 «КЛУБ»**. Сериал
12.00 **, 16.00** Пятеро в отрыве.
13.00 **, 0.15** Музыка навсегда.
14.30 «Русская десятка».
15.30 **, 22.00 «КЛИНИКА»**. Сериал
17.00 **, 20.30** Тачку на прокачку.
17.30 Тихие игры.
19.00 Гид по стилю.
19.30 Киночарт.
20.00 Звезды на ладони: охота на ведьм.
22.30 Звездный бой насмерть.
23.00 Чудаки.
23.30 Копы под прицелом.
1.00 «Поймай удачу!»

МСМ ТОР

6.00 Лучшее. Ночь.
8.00 **, 19.00** Лучшее. Колледж. СМС.
11.00 **, 15.00** Лучшее. Микс. Плейлист.
14.00 **, 23.00** Лучшее. Альбомы.
22.00 Лучшее. Звезды.
2.00 Лучшее. Новое.
3.00 Лучшее. Ночь. Плейлист.

Муз-ТВ

5.00 **, 8.00, 12.55, 17.25, 0.40, 3.00** «Муз-ТВ хит».
6.00 **, 10.00, 2.00** «Наше».
7.00 **, 16.25, 23.30** «Твой выбор».
11.00 «Звезды под прицелом».
11.55 «Ближе к звездам».
12.25 **, 19.00** «Pro-обзор».
14.50 «Алфавит».
15.00 **, 21.00** Звезды зажигают.
16.00 «Zoom».
18.00 **, 22.00** «Звездные Фабриканты».
18.30 **«ЛЮБОВЬ НЕ ШОУ-БИЗНЕС 2»**. Сериал
19.30 **, 23.00** Smesh.no.
20.00 «Мультяшка».
20.25 «Стилистика».
22.25 «Блондинка в шоколаде».
22.50 Pro-новости.

MEZZO

8.00 **, 15.30** Дивертимеццо.
12.00 Бетховен. Missa solemnis.
13.30 «Воскрешение Герберта фон Караяна». Док. фильм
14.30 Глен Гульд исполняет произведения Бетховена.
19.00 Густав Малер. Симфония №2
20.30 И. Брамс. Симфония №2.
21.20 И. Брамс. Симфония №1.
22.30 Балет «Танец».
23.35 «Люсинда Чайлдс: Портрет». Док. фильм
0.35 Балет «Просвет».
1.35 Ф. Бридж. Соната ре минор для виолончели и фортепиано.
2.00 Ночной раунд. Abigoba Sextet.

ЕВРОПЕЙСКИЕ НОВОСТИ

8.00 – **12.30** Новости за завтраком. Каждые 30 минут.
13.00 **,13.30, 14.00, 14.30, 17.00, 17.30, 18.00, 18.30** Новости и стиль жизни.
13.17 **, 13.47, 17.17, 17.47** Европейцы.
14.17 **, 18.17** Парламент.
14.47 **, 18.47** Ле маг.
15.00 **, 15.30, 16.00, 16.30** Новости за ланчем.
19.00 – **3.30** Вечерние новости. Каждые 30 минут.
4.00 – **7.30** Подробные ночные новости. Каждые 30 минут.

ФИЛЬМ ДНЯ

ТВ-1000, 20.00

«ПРЕДАННЫЙ САДОВНИК». (Германия – Великобритания, 2005 г.)

Выясняется, что в Кении существует опасный заговор, который ставит под угрозу тысячи жизней…

Режиссер: Фернанду Мейреллиш.

В ролях: Рэйф Файнс, Рэйчел Уайс, Хьюберт Коунде, Дэнни Хьюстон, Даниэль Харфорд.

Триллер. Молодая пара – Джастин и Тесс Куэйл – участвуют в дипломатической миссии в Кении. Все идет своим чередом, пока Тесс не находят мертвой. В надежде найти убийцу Джастин покидает Кению и отправляется в Лондон…

ПЕРВЫЙ КАНАЛ

- **5.00** Новости.
- **5.05** «Доброе утро!»
- **9.00** Новости.
- **9.20** «Малахов +».
- **10.20** «Модный приговор».
- **11.20** «Контрольная закупка».
- **12.00** Новости.
- **12.20** **«УБОЙНАЯ СИЛА»**. Сериал (Сериал)
- **13.20** «Детективы».
- **14.00** Другие новости.
- **14.30** «Понять. Простить».
- **15.00** Новости.
- **15.20** «Тайные дороги войны».
- **16.00** **«ОГОНЬ ЛЮБВИ»**. Сериал (Сериал)
- **17.00** «Федеральный судья».
- **18.00** Вечерние новости .
- **18.20** «Пусть говорят».
- **19.10** **«СЛЕД»**. Сериал
- **20.00** **«ПРИНЦЕССА ЦИРКА»**. Сериал (Сериал)
- **21.00** «Время».
- **21.30** **«РАЗВЕДЧИКИ. ПОСЛЕДНИЙ БОЙ»**. Сериал (Сериал)
- **22.30** «В. Этуш. «Все, что нажито непосильным трудом».
- **23.30** Ночные новости.
- **23.50** «Искатели».
- **0.40** «Доброй ночи!»
- **1.30** **, 3.05 «СНОВИДЕНИЯ»**. Триллер (США, 1999 г.) (Фильм)

Аннетт Бенинг

Режиссер: Н. Джордан. В ролях: А. Бенинг, К. Сагона, Э. Куинн.
Клэр Купер время от времени видит один и тот же страшный сон. Какой-то неизвестный человек берет за руку ее дочь Ребекку и уводит навсегда.

- **3.00** Новости.
- **3.20** **«ПОСЛЕДНИЙ ВЫХОД»**. Х/ф (Фильм)

Уилл Паттон

РОССИЯ ТВ Тула

- **5.00** «Доброе утро, Россия!»
- **6.35** **, 7.35, 8.45** «Местное время. Вести-Тула».
- **8.55** «Смертельный таран. Правда о Николае Гастелло». Док. фильм
- **9.50** **«ОПЕРА. ХРОНИКИ УБОЙНОГО ОТДЕЛА»**. Сериал (Сериал)
- **10.45** «Вести. Дежурная часть».
- **11.00** «Вести».
- **11.25** «Местное время. Вести-Тула».
- **11.45** **«ОПЕРА. ХРОНИКИ УБОЙНОГО ОТДЕЛА»**. Сериал (Сериал)
- **12.40** **«БАТАЛЬОНЫ ПРОСЯТ ОГНЯ»**. Х/ф (Фильм)
- **14.00** «Вести».
- **14.20** «Местное время. Вести-Тула».
- **14.40** **«МАЧЕХА»**. Сериал
- **15.35** Праздничный концерт, посвященный Дню Радио.
- **17.00** «Вести».
- **17.30** «Местное время. Вести-Тула».
- **17.50** «Вести. Дежурная часть».
- **18.05** **«ЖЕНЩИНА БЕЗ ПРОШЛОГО»**. Сериал (Сериал)
- **19.00** **«РОДНЫЕ ЛЮДИ»**. Сериал (Сериал)
- **20.00** «Вести».
- **20.30** «Местное время. Вести-Тула».
- **20.50** «Спокойной ночи, малыши!»
- **21.00** **«ГАИШНИКИ»**. Сериал
- **23.05** «Женское лицо войны. «Катюша». Док. фильм
- **0.05** «Вести +».
- **0.25** **«ГЕНЕРАЛ»**. Х/ф (к/ст им. М. Горького,1992 г.) (Фильм)

Владимир Гостюхин

Режиссер: И. Николаев. В ролях: В. Гостюхин, А. Жарков, А. Хочинский.
Судьба главного героя фильма очень похожа на историю известного советского военачальника А.В. Горбатова (1891-1973). Ссылка в лагеря, репрессии...

- **2.25** «Дорожный патруль».
- **2.45** **«ЗАКОН И ПОРЯДОК»**. Сериал (США). (Сериал)
- **3.40** **«ВОЙНА В ДОМЕ 2»**. Сериал (США). (Сериал)
- **4.00** «Смертельный таран. Правда о Николае Гастелло». Док. фильм

СТС Тула

- **6.00** **«ЧЕЛОВЕК-ПАУК»**. Мультсериал
- **6.55** **«СМЕШАРИКИ»**. Мультсериал
- **7.00** **«МОЯ ПРЕКРАСНАЯ НЯНЯ»**. Сериал (Сериал)
- **7.30** **«ПАПИНЫ ДОЧКИ»**. Сериал (Сериал)
- **8.00** **«Я ЛЕЧУ»**. Сериал
- **9.00** Истории в деталях.
- **9.30** **«КТО В ДОМЕ ХОЗЯИН?»** Сериал (Сериал)
- **10.00** **«Галилео»**.
- **10.30** **«МОЯ ПРЕКРАСНАЯ НЯНЯ»**, Сериал (Сериал)
- **11.30** **«ДОЧКИ-МАТЕРИ»**. Сериал (Сериал)
- **12.30** **«ПАПА НА ВСЕ РУКИ»**. Сериал (Сериал)
- **13.00** **«СМЕШАРИКИ»**. Мультсериал
- **13.30** **«ТУТЕНШТЕЙН»**. Мультсериал
- **14.00** **«ПРИКЛЮЧЕНИЯ ВУДИ И ЕГО ДРУЗЕЙ»**. Мультсериал
- **14.30** **«ПРИКЛЮЧЕНИЯ ДЖЕКИ ЧАНА»**. Мультсериал
- **15.00** **«ЧОКНУТЫЙ»**. Мультсериал
- **15.30** **«ШКОЛА ВОЛШЕБНИЦ»**. Мультсериал
- **16.00** **«САБРИНА – МАЛЕНЬКАЯ ВЕДЬМА»**. Сериал (Сериал)
- **16.30** **«Галилео»**.
- **17.00** **«МОЯ ПРЕКРАСНАЯ НЯНЯ»**. Сериал (Сериал)
- **17.30** **«ТАЙНЫ СМОЛВИЛЯ»**. Сериал (Сериал)
- **18.30** Истории в деталях.
- **19.00** **«ПАПИНЫ ДОЧКИ»**, Сериал (Сериал)
- **20.00** **«Я ЛЕЧУ»**. Сериал
- **21.00** **«КТО В ДОМЕ ХОЗЯИН?»** Сериал (Сериал)
- **21.30** **«КУКЛОВОДЫ»**. Х/ф (США, 1994 г.) (Фильм)

Режиссер: С. Орми. В ролях: Д. Сазерлэнд, Э. Тал, К. Дэвид.
Группе ученых-исследователей из ФБР поручается расследовать факт инопланетного вторжения, вызвавшего в людях странные и пугающие превращения.

- **23.30** «6 кадров».
- **0.00** Истории в деталях.
- **0.30** «Слава богу, ты пришел!»
- **1.45** **«ОТЧАЯННЫЕ ДОМОХОЗЯЙКИ»**. Сериал (Сериал)
- **2.40** **«ЖИЗНЬ С ЛУИ»**. Мультсериал
- **3.30** **«ЖИЗНЬ С ЛУИ»**. Мультсериал
- **4.20** **«ТАНЦЫ ПОД ЗВЕЗДАМИ»**. Сериал (Сериал)
- **5.10** Музыка на СТС.

НТВ

- **6.00** «Сегодня утром».
- **8.40** **«ГОСУДАРСТВЕННАЯ ГРАНИЦА»**. Фильм 5. **«Год сорок первый»**, 1-я серия. Сериал (Сериал)
- **10.00** «Сегодня».
- **10.20** **«ГОСУДАРСТВЕННАЯ ГРАНИЦА»**. Фильм 5. **«Год сорок первый»**, 2-я серия. Сериал (Сериал)
- **11.40** **«ГОСУДАРСТВЕННАЯ ГРАНИЦА»**. Фильм 6. **«За порогом победы»**, 1-я серия. Сериал (Сериал)
- **13.00** «Сегодня».
- **13.25** **«ГОСУДАРСТВЕННАЯ ГРАНИЦА»**. Фильм 6. **«За порогом победы»**, 2-я серия. Сериал (Сериал)
- **14.40** **«АДВОКАТ»**. Сериал
- **15.30** «Чрезвычайное происшествие. Обзор».
- **16.00** «Сегодня».
- **16.30** **«ВОЗВРАЩЕНИЕ МУХТАРА 2»**. Сериал (Сериал)
- **18.30** «Чрезвычайное происшествие. Обзор».
- **19.00** «Сегодня».
- **19.40** **«АФГАНСКИЙ ПРИЗРАК»**. Сериал (Сериал)
- **21.40** **«ЗАКОН И ПОРЯДОК»**. Сериал (Сериал)
- **22.40** «Сегодня».
- **23.05** **«СЕМНАДЦАТЬ МГНОВЕНИЙ ВЕСНЫ»**. Сериал (Сериал)
- **2.00** «Главная дорога».
- **2.35** **«ДАЖЕ ДЕВУШКИ-КОВБОИ ИНОГДА ГРУСТЯТ»**. Х/ф (США). (Фильм)
- **4.20** **«НАШЕСТВИЕ»**. Сериал (США). (Сериал)
- **5.15** **«ДЖОУИ 2»**. Сериал (США).

ТВ ЦЕНТР Тула

- **6.00** «Настроение».
- **7.00** «Настроение. Тула».
- **8.30** **, 11.30, 14.30, 17.30, 19.50, 20.50** «События».
- **8.45** **, 11.15, 18.50, 3.10** «Петровка, 38».
- **8.55** **, 11.45, 14.45** «История государства Российского».
- **9.00** **«ЗИГЗАГ УДАЧИ»**. Х/ф
- **10.45** «Барабан» из цикла «Доказательства вины». Док. фильм
- **11.50** **«АЛЬКА»**, 3-я и 4-я серии. Сериал (Сериал)
- **13.55** «Музыкальная история».
- **14.50** «Наши любимые животные».
- **15.30** **, 3.30 «ЗАКОН ВОЛЬФА»**. Сериал (Германия). (Сериал)
- **16.30** Новое «Времечко».
- **17.55** «Деловая Москва».
- **18.15** «21 кабинет».
- **19.00** «События. Тула» с субтитрами.
- **19.25** «Свое мнение».
- **19.35** «Встречи».
- **19.55** «Лицом к городу».
- **21.05** **«ПОД ЛИВНЕМ ПУЛЬ»**, 3 -я и 4-я серии. Х/ф (Фильм)
- **23.15** «Скандальная жизнь».
- **0.05** «События. 25-й час».
- **0.35** «Национальное достояние».
- **1.20** **«ТАКСИ»**. Комедия (Франция). (Фильм)
- **4.35** **«АГЕНТ В МИНИ-ЮБКЕ»**. Х/ф (Фильм)

КУЛЬТУРА

- **6.30** Канал «Евроньюс».
- **10.00** **, 19.30, 23.30** «Новости культуры».
- **10.20** «В главной роли...»
- **10.40** **, 1.50** Программа передач.
- **10.50** **«ЗИМОРОДОК»**. Телеспектакль
- **12.25** «Так, как велела совесть...» Б. Васильев.
- **13.05** «Academia».
- **13.30** **«ЩИТ И МЕЧ»**. Х/ф Фильм 2. **«Приказано – выжить»**. (Фильм)
- **15.15** «Черноморский десант». Док. сериал
- **15.55** «Порядок слов».
- **16.00** **«НОВЫЕ ПРИКЛЮЧЕНИЯ МЕДВЕЖОНКА ПАДДИНГТОНА»**. Мультсериал
- **16.20** Мультфильмы: **«Контакт»**, **«Муха»**, **«О любви»**.
- **16.35** **«ЭМИЛЬ ИЗ ЛЕННЕБЕРГИ»**, 7-я серия. Сериал (Сериал)
- **17.00** «Рождение Венеры». Док. фильм «Боттичелли».
- **17.10** «Нетронутая природа», 10-я серия. Док. сериал
- **17.35** «Дворцовые тайны».
- **18.00** «Родос. Рыцарский замок и госпиталь». Док. фильм (Германия).
- **18.15** «В честь Валентина Берлинского».
- **19.00** «Ночной полет».
- **19.55** **«ОТЕЦ СОЛДАТА»**. Х/ф
- **21.25** «Между своими связь жива...»
- **22.05** «Кто мы?»
- **22.35** «Линия жизни».
- **23.50** «Мелодия стиха».
- **23.55** **«КАЛЛАС И ОНАССИС»**, 1-я серия. Х/ф (Фильм)
- **1.35** «Музыкальный момент». Фортепианные миниатюры С. Рахманинова.

ТНТ Тула

- **6.00** **«ЛЮБОВЬ И ТАЙНЫ САНСЕТ БИЧ»**. Сериал (Сериал)
- **6.55** Глобальные новости.
- **7.00** **, 13.30, 19.00** Такси.
- **7.30** **, 8.20, 14.20, 19.50, 0.45** ТулаLive
- **7.45** Мультфильм
- **8.00** Тула. Инструкция по применению
- **8.30** «Необъяснимо, но факт».
- **9.30** **«САША + МАША»**. Сериал
- **10.00** **, 10.30, 18.00, 20.00** **«СЧАСТЛИВЫ ВМЕСТЕ»**. Сериал (Сериал)
- **11.00** **«ПРИКЛЮЧЕНИЯ ДЖИММИ НЕЙТРОНА, МАЛЬЧИКА-ГЕНИЯ»**. Мультсериал
- **11.30** **«ЖИЗНЬ И ПРИКЛЮЧЕНИЯ РОБОТА-ПОДРОСТКА»**. Мультсериал
- **12.00** **«ШОУ РЕНА И СТИМПИ»**. Мультсериал
- **12.30** **«ДЕТКИ ПОДРОСЛИ»**. Мультсериал
- **13.00** **«КЛАРИССА»**. Мультсериал
- **14.00** Если завтра ремонт
- **14.30** **, 21.00, 23.55, 4.25** «Дом 2».
- **16.15** **«ГОРОДСКИЕ ДЕВЧОНКИ»**. Комедия (США).
- **18.30** **, 20.30 «СЧАСТЛИВЫ ВМЕСТЕ»**. Сериал (Фильм)
- **19.30** Тула. Инструкция по применению. Лучшее (Сериал)
- **22.00** **«ПОКА ТЫ СПАЛ»**. Комедия (США). (Фильм)
- **0.25** «Крутящий момент». Автомобильная программа

ТВ-3 Тула

- **6.00** **, 8.15** Мультфильм.
- **6.45** **«ВУНШ-ПУНШ»**. Мультсериал
- **7.15** **«МИР БОББИ»**. Мультсериал
- **7.45** **«ФЛИНТ – ДЕТЕКТИВ ВО ВРЕМЕНИ»**. Мультсериал
- **9.00** **«БАФФИ – ИСТРЕБИТЕЛЬНИЦА ВАМПИРОВ»**, 47-я серия. Сериал (Сериал)
- **10.00** **«КОМАНДА»**. Х/ф (США).
- **12.00** «Разрушители мифов», 50-я серия. Док. фильм
- **13.00** **«ЗВЕЗДНЫЕ ВРАТА»**, 165-я серия. Сериал (Сериал)
- **14.00** **«КОСТИ»**, 10-я серия. Сериал (Сериал)
- **15.00** **«БАФФИ – ИСТРЕБИТЕЛЬНИЦА ВАМПИРОВ»**, 48-я серия. Сериал (Сериал)
- **16.00** «Упс!», 48-я серия.
- **17.00** **«ЗВЕЗДНЫЕ ВРАТА»**, 166-я серия. Сериал (Сериал)
- **18.00** **«ЗА ГРАНЬЮ ВОЗМОЖНОГО»**, 37-я серия. Сериал (Сериал)
- **19.00** **«КОСТИ»**, 12-я серия. Сериал (Сериал)
- **20.00** «Тайные знаки. Коварство фальшивых денег». Док. фильм
- **21.00** **«ЛЕГЕНДА КУНГ ФУ 2»**. Х/ф (США). (Фильм)
- **23.00** **«ЗА ГРАНЬЮ ВОЗМОЖНОГО»**, 36-я серия. Сериал (Сериал)
- **0.00** **«ВАМПИРЫ 2»**. Х/ф (США). (Фильм)
- **2.00** Культ наличности.

ДОМАШНИЙ

- **6.30** «Всемирная картинная галерея».
- **7.00** **, 20.30** Домашние сказки.
- **7.30** **, 23.00** Жизнь по правилам.
- **8.00** **, 19.30 «КЛОН»**. Сериал
- **9.00** **, 16.00** «Дела семейные».
- **10.00** **, 14.00, 1.15** Все под контролем.
- **11.00** **, 15.00, 3.05** Лига пациентов.
- **12.00** **«ЕВЛАМПИЯ РОМАНОВА. СЛЕДСТВИЕ ВЕДЕТ ДИЛЕТАНТ 3». «Канкан на поминках»**, 1-я серия. Сериал (Сериал)
- **13.00** «Мир в твоей тарелке».
- **17.00** **, 3.55 «НАПЕРЕКОР СУДЬБЕ»**. Сериал (Сериал)
- **18.00** **«МОЯ ЖЕНА – ВЕДЬМА»**. Сериал (Сериал)
- **18.30** **, 2.15 «ДОКТОР ХАУС»**. Сериал (Сериал)
- **21.00** **«ЕВЛАМПИЯ РОМАНОВА. СЛЕДСТВИЕ ВЕДЕТ ДИЛЕТАНТ 3». «Канкан на поминках»**, 2-я серия. Сериал (Сериал)
- **22.00** **, 4.40 «ОНА НАПИСАЛА УБИЙСТВО»**. Сериал. **«Большое шоу 1925 года»**. (Сериал)
- **23.30** **«В ТВОИХ РУКАХ ЖИЗНЬ»**. Киноповесть (Фильм)
- **5.25** Музыка на «Домашнем».

УДИВИТЕЛЬНАЯ ЖИЗНЬ

- **6.00** **«ПРАВОЕ ДЕЛО»**, 16-я серия. Сериал
- **6.45** **, 7.30, 9.20, 10.55, 11.30, 13.25, 14.30, 15.30, 17.23, 19.30, 21.25, 22.40, 23.30** Музыка.
- **6.50** **, 23.05** «Музыка дикой природы».
- **6.55** **, 8.30, 12.55, 15.05, 17.15, 20.30** Мультфильм
- **7.05** «Жизнь».
- **7.35** **, 9.25, 11.35, 13.30, 15.35, 17.25, 19.35, 21.30, 23.35** Tv-shop.
- **8.00** «Жара».
- **8.25** **, 14.25** «Внезапная слава».
- **11.00** «Коктейли».
- **11.05** «Путеводитель».
- **12.00** **, 18.00, 22.00** «Марш Победы». Док. фильм
- **13.05** **, 20.45** «Изюминка».
- **14.00** «Заграница».
- **14.35** **, 21.20** «Роскошные отели мира».
- **14.40** «Хроники разрушенного дома»
- **15.20** «Хочу все знать».
- **16.00** **«МОЙ ДОБРЫЙ ПАПА»**. Х/ф
- **18.40** «Религии мира».
- **20.00** «Современный дизайн».
- **22.30** «Моменты истины».
- **22.45** «Отчего и почему».
- **23.10** «В отрыв!»

НАЦИОНАЛЬНАЯ ГЕОГРАФИЯ

- **6.00** Суперсооружения: Водный куб Пекина.
- **7.00** Секунды до катастрофы: «Крушение Конкорда».
- **8.00** Я не знал этого, ч. 1.
- **8.30** «Что будет, если...?», ч. 1.
- **9.00** Обезьяны в городе!: Новый порядок.
- **10.00** **, 20.00** Я не знал этого, ч. 2.
- **10.30** **, 20.30** «Что будет, если...?», ч. 2.
- **11.00** **, 16.00** Расследования авиакатастроф: Пикирование в бездну.
- **12.00** **, 17.00** Расследования авиакатастроф: Самолет-призрак.
- **13.00** С точки зрения науки – Дело о планете Земля: Рождение Америки.
- **14.00** Суперсооружения: Фабрика денег.
- **15.00** **, 21.00** Хранители Природы: Турция.
- **18.00** В мире диких животных, ч. 16.
- **18.30** Детективы дикой природы: Черепахи.
- **19.00** Я не знал этого, ч. 9.
- **19.30** Веселая наука, ч. 20.
- **22.00** **, 4.00** Суперсооружения: Самый длинный мост в мире.
- **23.00** **, 2.00, 5.00** Китайский Лас-Вегас: Сделано в Китае.
- **0.00** **, 3.00** Суперсооружения: Глубоководный порт – гордость Китая.
- **1.00** Секунды до катастрофы: Ад в тоннеле.

ЭКСПЛОРЕР

- **7.00** **, 13.00** «Неуправляемая техника». Док. фильм (США).
- **8.00** **, 14.00, 20.10** «Миссия «Эверест». Док. сериал (Великобритания).
- **9.00** **, 9.30, 15.00, 21.00** «Звезды и колеса». Док. сериал (Великобритания).
- **10.00** **, 16.00** «Соревнование «Построй хотрод». Док. фильм (Австралия).
- **11.00** **, 17.00** «Трагедия Уэйко». Док. фильм (Великобритания).
- **15.30** **, 21.30** «Звезды и колеса». Док. сериал (Великобритания).
- **19.00** «Опыты над поведением человека». Док. фильм (США).
- **22.00** «Юные гангстеры». Док. фильм (Великобритания).
- **23.00** «Охотники за наградами»: наемная полиция Америки». Док. сериал (Великобритания).
- **23.30** «Дневники смерти». Док. сериал (Великобритания).
- **0.00** «Экстремальный секс». Док. фильм (Великобритания).

ДИСКАВЕРИ

- **6.00** **, 13.45** Рождение самолета, 12-я серия.
- **6.25** **, 14.10** Наперегонки со временем, 3-я серия.
- **7.20** Заезды: Заносы.
- **8.15** Как это работает, 1-я серия.
- **8.45** Как это работает, 2-я серия.
- **9.10** Трюкачи, 1-я серия.
- **9.40** Огромные машины: Подъемные краны.
- **10.05** Разрушители легенд: Звонок на мобильник – и заправка в воздухе.
- **11.00** Махинаторы: БМВ 325i, ч. 1,2.
- **11.55** Заезды: Тачка из ада.
- **12.50** **, 5.05** Быстроходные машины: Летающие лодки.
- **15.05** **, 1.00** Трюкачи, 2-я серия.
- **15.35** **, 1.25** Огромные машины: Вертолеты.
- **16.00** **, 3.45** Создай мотоцикл: Эл Питтс против Гарольда Понтарелли.
- **17.00** **, 4.40** Как это работает, 3-я серия.
- **17.30** Как это работает, 4-я серия.
- **18.00** **, 2.50** Американский чоппер: Мотоцикл Джея Лено 2.
- **19.00** Разрушители легенд: Поддон с кирпичами.
- **20.00** Грязная работенка: Чистильщик копыт.
- **21.00** **, 1.55** Мегастройки: Гигантская волна.
- **22.00** Создавая будущее: Хижина XXI века.
- **23.00** Виновен или нет, 16-я серия.
- **0.00** Сценарий катастрофы: Как развалился Сампунг.

ПЛАНЕТА ЖИВОТНЫХ

- **8.00** **, 12.00** Самые забавные животные планеты, 2-я серия.
- **8.30** **, 12.30** Животные в кино: На съемках фильма «Грейфрайрс Бобби».
- **9.00** Разрушители стереотипов, 7-я, 8-я серии.
- **10.00** Поместье сурикатов: Внутренний враг.
- **10.30** Обезьяны проделки, 6-я серия.
- **11.00** Ветеринары-стажеры: Собачья преданность.
- **11.30** Отдел по защите животных: на переднем крае, 11-я серия.
- **13.00** Как вырастить моржа.
- **14.00** Приключения Корвина: Голодный, как медведь.
- **15.00** Перед лицом опасности: Морские слоны, белые медведи и черные дельфины.
- **15.30** Совершенно дикие: Белые медведи в бегах.
- **16.00** Поле акульих сражений.
- **17.00** Открывая таланты, 8-я серия.
- **17.30** Перед лицом опасности: Кашалоты, гиппопотам.
- **18.00** Ветеринарная скорая помощь, 54-я серия.
- **18.30** СОС дикой природы, 7-я серия.
- **19.00** Отдел по охране животных: полиция Майами, 12-я серия.
- **20.00** Заповедник в дебрях Африки.
- **21.00** **, 3.00** Поместье сурикатов: Искусство руководить.
- **21.30** **, 3.30** Обезьяньи проделки.
- **22.00** **, 4.00** Бороздящие океаны.
- **23.30** **, 5.30** Животные от А до Я: Дельфины – самые смышленные?

КАНАЛ ПУТЕШЕСТВИЙ

- **8.00** **, 0.00** Всемирный путешественник.
- **9.00** **, 23.00** Лучшие места для дайвинга. Йоркшир.
- **9.30** **, 23.30** Путешествия Каприс.
- **10.00** Землепроходцы.
- **10.30** Далекие берега.
- **11.00** Прохлада Карибского моря.
- **11.30** Путешествия Каприс.
- **12.00** Путешествие со вкусом.
- **12.30** Несравненная Италия.
- **13.00** Всемирный путешественник.
- **14.00** В Африке на распутье.
- **14.30** Лучшие места для дайвинга.
- **15.00** Калифорнийский гольф.
- **15.30** Путешествие со вкусом.
- **16.00** Скоро открытие.
- **16.30** В Азии на распутье. Ливан.
- **17.00** Всемирный путешественник.
- **18.00** За гранью.
- **18.30** Землепроходцы.
- **19.00** Страсть к путешествиям.
- **19.30** Путешествия Каприс.
- **20.00** **, 4.00** Всемирный путешественник.
- **21.00** **, 5.00** Вкус Карибского моря.
- **21.30** **, 5.30** Далекие берега.
- **22.00** **, 6.00** Голливуд и вино.
- **22.30** **, 6.30** Роскошные путешествия:
- **23.00** **, 7.00** Путешествия 2008.
- **23.30** **, 7.30** Такси за $100.
- **2.00** Планета еды. Специи.
- **3.00** Всемирный путешественник. Южная Индия.

РОССИЯ-СПОРТ

5.40 «На всех парусах». Йер.
6.10 «Летопись спорта».
6.45 , 9.00, 13.00, 18.25, 2.00 «Вести-спорт».
7.00 , 8.05 «Зарядка с чемпионом».
7.15 Мультфильмы: **«Алиса в стране чудес»**, **«Дом, который построил Джек»**.
7.35 «ПРИНЦЕССА ШЕХЕРЕЗАДА». Мультсериал
8.15 «СВОЯ КОМАНДА». Сериал
8.45 «Мастер спорта».
9.10 , 20.40 Дневник ЧМ по хоккею.
9.20 «Неделя спорта».
10.25 «Рыбалка с Радзишевским».
10.40 Хоккей. ЧМ. Финляндия – Норвегия.
13.10 Хоккей. ЧМ. Швейцария – Белоруссия.
15.30 , 2.10 «Скоростной участок».
16.05 «Футбол России. Перед туром».
16.40 Баскетбол. Чемпионат России. Женщины. Финал. Прямая трансляция.
18.40 Футбол. Премьер-лига. «Спартак» (Москва) – «Шинник» (Ярославль). Прямая трансляция.
20.55 Хоккей. ЧМ. Россия – Дания. Прямая трансляция.
23.25 Хоккей. ЧМ. Канада – США. Прямая трансляция.
2.55 Хоккей. ЧМ. Чехия – Италия. Прямая трансляция.

7-ТВ

7.00 – 4.00 «7 новостей». Далее каждый час.
7.05 Футбол. ЧР. Женщины.
8.05 «ПЛЯЖ, ЭКСТРИМ И ВСЕ ТАКОЕ». Сериал
9.05 , 16.05, 21.20, 4.05 NHL.
9.20 , 14.05, 21.05 NBA Live!
9.35 , 19.05 Ралли-рейды России.
10.05 , 15.35 Бундеслига.
10.20 Классика футбола: Barcelona.
11.05 , 22.35 Мир подводной охоты.
11.20 , 23.35 Академия нахлыста.
11.35 , 23.05 Предельная глубина.
12.05 , 23.20 Диалоги о рыбалке.
12.20 Мир свободного спорта.
13.05 , 16.20 X-treme 99,9.
14.20 NASCAR: Sprint Cup. Обзор.
15.05 Racing World.
17.05 , 20.05 Outrageous.
17.20 Лучшие матчи Премьер-Лиги.
18.05 Картинг.
18.20 Moto GP. Обзор 4-го этапа.
19.20 Гольф. Европейская неделя.
20.20 Футбол. Чемпионат Италии.
22.20 Настольный футбол.
0.05 Дартс.

ТЕЛЕКЛУБ

20.00 «УТЕСОВ. ПЕСНЯ ДЛИНОЮ В ЖИЗНЬ»
21.00 «МЕНТОВСКИЕ ВОЙНЫ 3».
22.00 «ЧЕРНЫЙ ВОРОН»
23.00 «КАРЛ МАРКС. МОЛОДЫЕ ГОДЫ»

ЕВРОСПОРТ

10.30 Футбол. На пути к ЕВРО-2008.
10.45 Футбол. ЧЕ до 17 лет. Групповой этап.
11.45 Футбол. ЧЕ до 17 лет. Групповой этап.
12.45 Футбол. Евроголы.
13.30 , 1.00 Снукер. ЧМ. Финал.
15.45 , 20.15 Теннис. Турнир WTA.
20.00 Футбол. Евроголы.
21.00 Вот это да!!!
21.30 Футбол. На пути к ЕВРО-2008.
21.45 Бокс. Дж. Фрагомени (Италия) – К. Семердиев (Болгария).
23.00 Бокс.
2.30 Футбол. На пути к ЕВРО-2008.
2.45 Футбол. Евроголы.

EuroNews ЕВРОПЕЙСКИЕ НОВОСТИ

8.00 – 12.30 Новости за завтраком. Каждые 30 минут.
13.00 ,13.30, 14.00, 14.30, 17.00, 17.30, 18.00, 18.30 Новости и стиль жизни.
13.17 , 13.47, 17.17, 17.47 Европейцы.
14.17 , 18.17 Парламент.
14.47 , 18.47 Ле маг.
15.00 , 15.30, 16.00, 16.30 Новости за ланчем.
19.00 – 3.30 Вечерние новости. Каждые 30 минут.
4.00 – 7.30 Подробные ночные новости. Каждые 30 минут.

ПЯТЫЙ КАНАЛ

6.00 , 6.35, 7.00, 7.35, 8.00, 8.35, 9.00 «Утро в большой стране».
6.30 , 7.30, 8.30, 9.30, 10.30, 14.30, 18.30 «Сейчас».
6.50 , 7.50, 23.10 «Сейчас о спорте».
8.50 «Сейчас о спорте».
9.40 «Живая история». «Заокеанские соловьи».
10.35 , 19.00 «БЫВШАЯ». Сериал (Россия – Украина).
11.30 «Поиски лосося». Док. фильм (Великобритания).
12.00 «Утраченные сокровища Ирака». Док. фильм (Великобритания).
12.30 «Нюрнберг. Суд над нацистами». Док. сериал (Великобритания).
13.40 Ток-шоу «Энергичные люди».
14.45 «Открытая студия».
15.45 «Дом быта».
16.00 «ЗАТЕРЯННЫЙ МИР» Сериал (Новая Зеландия – Австралия – Канада).
16.55 «СТАРШЕКЛАССНИКИ 2». Сериал (Россия).
17.25 , 21.00 «Экстренный вызов 112».
17.30 «ЛЮБОВЬ КАК ЛЮБОВЬ». Сериал (Россия).
20.00 «ИНСПЕКТОР МОРС». Сериал (США).
21.30 «Сейчас о главном».
22.15 «Живая история». «Завтра была война: глазами трех поколений».
23.25 «ШПИОН С МОИМ ЛИЦОМ». Триллер (США).
1.05 «ДЬЯВОЛ И ДЕСЯТЬ ЗАПОВЕДЕЙ». Х/ф (Франция).
3.30 «ФАЛЬКОНЕ». Сериал (США).

ДТВ

6.00 Удачное утро.
6.50 , 5.00 Музыка на ДТВ.
6.55 Телемагазин.
7.25 Мультфильм.
8.30 , 20.00 Самое смешное видео.
9.00 «АГЕНТСТВО АЛИБИ». Сериал
9.30 , 14.00, 17.30 Судебные страсти.
10.30 «ЗОЛОТОЕ ДНО». Х/ф
12.30 «Утомленные славой».
13.00 «КРУТОЙ УОКЕР». Сериал
15.00 , 21.30 «БЕЗМОЛВНЫЙ СВИДЕТЕЛЬ 2». Сериал
15.30 «CSI: МЕСТО ПРЕСТУПЛЕНИЯ. ЛАС-ВЕГАС 4». Сериал
16.30 «МЫСЛИТЬ КАК ПРЕСТУПНИК». Сериал
18.30 , 23.30 Чудеса со всего света.
19.30 «Каламбур».
20.30 Самое невероятное видео.
22.00 «CSI: МЕСТО ПРЕСТУПЛЕНИЯ. ЛАС-ВЕГАС». Сериал
23.00 , 0.55 Голые и смешные.
0.25 «Карданный вал +».
1.25 «РЫЦАРЬ ДОРОГ». Сериал
2.15 Ночной клуб.

РБК

6.00 – 5.30 Новости. Каждые 30 минут.
6.10 , 6.35, 7.10, 7.35, 8.10, 8.35, 9.10, 10.10, 11.15, 12.10, 13.10, 14.10, 15.10, 16.10, 17.15, 19.10, 20.10, 23.15, 2.10, 3.10, 4.10, 5.10 Рынки.
6.20 , 7.15, 8.15, 9.15, 10.20 Обзор российской прессы.
6.45 , 7.40, 8.40, 10.35, 5.48 Обзор зарубежной прессы.
6.50 , 7.45, 8.45, 9.50, 5.52 Бизнес-стиль.
7.20 , 8.20, 9.20, 5.40 Афиша.
7.25 , 8.25, 9.24, 10.24 Autonews.
7.50 , 16.20, 21.35, 0.20, 1.50, 4.20 Отдых и туризм.
8.50 , 14.50, 17.50, 3.20 Звездная пыль.
9.35 , 21.40, 1.35, 4.40 Зарубежный бизнес.
10.40 Рынки. Спецвыпуск.
10.50 , 18.50 Азбука инвестора.
11.20 В фокусе. Мясной рынок.
12.35 Капитал.
13.35 , 3.35 Сфера интересов.
13.55 Назначения и отставки.
14.35 , 18.35 Новости компаний.
15.20 В фокусе.
16.35 Капитал.
17.35 Рынки. Спецвыпуск.
18.10 Рынки. Спецвыпуск.
19.35 Autonews. Эксперт.
20.35 Диалог.
21.00 , 1.00 Интрига дня.
22.00 , 0.30 Мир сегодня.
22.35 С-news: технологии будущего.
23.35 Сфера интересов.
0.10 Рынки. Спецвыпуск.
2.35 Недвижимость.

ЗВЕЗДА

6.00 «Моя страна». Док. сериал
6.15 , 19.30 «Настоящее время».
6.30 Мультфильм.
7.00 «Звезда онлайн».
9.00 , 13.00, 16.00, 18.00, 22.00 Новости.
9.15 «ВНИМАНИЕ, ГОВОРИТ МОСКВА!», 2-я серия. Х/ф
10.10 «ВЫЗЫВАЕМ ОГОНЬ НА СЕБЯ», 2-я серия. Х/ф
11.30 «Полководец». Док. фильм
12.10 «Гвардейский минный заградитель «Марти». Док. фильм «Дважды герой» из цикла «Гвардия».
13.15 «Леонид Александрович Говоров». Док. фильм
13.45 «Путеводная звезда».
14.15 «ЖАВОРОНОК». Х/ф
16.20 , 1.25 «ПРЕДЛАГАЮ РУКУ И СЕРДЦЕ». Х/ф
18.30 , 5.10 «Освобождение Польши» из цикла «Неизвестная война». Док. фильм
19.45 «ВЫЗЫВАЕМ ОГОНЬ НА СЕБЯ», 3-я серия. Х/ф
21.30 «Малая земля» генерала Белова» из цикла «Генералы Великой Отечественной». Док. фильм
22.25 «ВНИМАНИЕ, ГОВОРИТ МОСКВА!», 3-я серия. Х/ф
23.15 «ПРОТИВОСТОЯНИЕ», 3-я серия. Х/ф
0.25 «Им не было равных» из цикла «Армия. Российская история XX столетия». Док. фильм
2.55 «ЗОЛОТАЯ МИНА». Х/ф

ТВ-1000

4.00 , 21.40 «ВОИН». Боевик (Китай – Южная Корея).
6.20 «ПРЕДАННЫЙ САДОВНИК». Детектив (США).
8.30 «ОРЛЫ ЮРИСПРУДЕНЦИИ». Триллер (США).
10.30 «РЕКА». Драма (США).
12.30 «РОЗВЕЛЛ». Фантастика (США).
14.00 «МЕДВЕДЬ». Х/ф (Франция – США).
15.50 «СУМРАЧНЫЙ САМУРАЙ». Вестерн (Япония).
18.00 «КОГДА ВЫ БУДЕТЕ ГОТОВЫ, МИСТЕР МАК-ГИЛЛ». Драма (Великобритания).
20.00 «МОЯ ЖЕНА – АКТРИСА». Комедия (Франция, 2001 г.)
Режиссер: И. Атталь. В ролях: Ш. Гейнсбург, Л. Санье, Т. Стэмп.
В Париже больше миллиона женщин, и десять тысяч из них актрисы. На одной из них женат спортивный репортер Иван. Его жена - настоящая кинозвезда.
0.00 «НЕВЕЗУЧИЕ». Комедия (Франция).
1.25 «ИНДОКИТАЙ». Драма (Франция).

МТВ

6.00 Музыка на завтрак.
9.15 , 14.45, 0.00 «News блок Daily».
9.30 Стоп! Снято.
10.00 Звезды на ладони: охота на ведьм.
10.30 Киночарт.
11.00 , 18.00, 21.00 «КЛУБ». Сериал
12.00 Пятеро в отрыве.
13.00 , 0.15 Музыка навсегда.
15.00 Уже можно.
15.30 , 22.00 «КЛИНИКА». Сериал
16.00 По домам.
16.30 Обыск и свидание.
17.00 , 20.30 Тачку на прокачку.
17.30 Виртуалити.
19.00 Live с Плющенко.
19.30 Следующий.
20.00 «Звезды. Здесь и сейчас».
22.30 Звездный бой насмерть.
23.00 Чудаки.
23.30 Копы под прицелом.
1.00 «Поймай удачу!»
2.00 Музыка на ночь.

MCM TOP

8.00 , 19.00 Лучшее. Колледж. СМС.
11.00 , 15.00 Лучшее. Микс. Плейлист.
14.00 , 23.00 Лучшее. Альбомы.
22.00 Лучшее. Рок.
2.00 Лучшее. Грув.
3.00 Лучшее. Ночь. Плейлист.

JETIX

8.00 , 8.25, 14.50, 15.15 «ДЕТКИ ИЗ КЛАССА 402».
8.50 «ШКОЛА СУРИКЕНОВ».
9.15 «TEAM GALAXY».
9.35 , 14.00, 14.25, 21.00 «ТОТАЛИ СПАЙС».
10.00 «КАПИТАН ФЛАМИНГО».
10.15 , 10.40, 15.40 «YIN YANG YO!»
10.50 «ИГГИ АРБАКЛ».
11.15 , 17.45, 18.10, 21.20, 21.45, 0.30 «МИСТИЧЕСКАЯ ВЛАСТЬ БОЕВЫХ РЕЙНДЖЕРОВ».
11.40 , 12.05, 18.35, 19.00, 23.40, 0.05 «H2O».
12.30 , 12.55, 19.30, 19.55 «ЧАРОДЕЙКИ».
13.20 , 20.15 «ТУТЕНШТЕЙН».
13.40 , 16.05, 20.40 «СЕМЕЙКА ТОФУ».
16.35 , 16.55 «ЧТО С ЭНДИ?»
17.20 , 23.00 «ХВОСТАТЫЕ ВОЯКИ».
22.15 , 22.40, 1.20, 1.40 «НАРУТО».
23.20 «НОВАЯ СЕМЕЙКА АДАМС».
0.55 «МИСТИЧЕСКАЯ ВЛАСТЬ БОЕВЫХ РЕЙНДЖЕРОВ».

ХОЛЛМАРК

0.00 «ДОКТОР МАРТИН. ОСОБЫЙ ПОКАЗ», 2-я серия. Сериал
1.00 «ДОРОГА В РАЙ». Х/ф
2.45 «ИНСТИНКТ УБИЙЦЫ». Триллер
4.15 «НЕЗНАКОМЕЦ В ГОРОДЕ». Х/ф (США).
6.00 «РОЖДЕСТВЕНСКАЯ ПЕСНЬ». Х/ф
7.45 , 15.15 «ХРАНИТЕЛЬ СНОВ», 2-я серия. Х/ф (США – Канада).
9.30 , 14.00 «ДОЧЕРИ МАКЛЕОДА 5», 126-я серия. Сериал
10.30 , 17.00 «ТАИНСТВЕННАЯ ЖЕНЩИНА – ВИДЕНИЕ УБИЙСТВА». Х/ф
12.15 , 18.45 «ВОЗВРАЩЕНИЕ ЛИЛИ». Х/ф (США, 2003 г.)
Режиссер: М. Гринвалд. В ролях: В. Мэдхен, Л. Кэзэн.
Эмма, поглощенная работой и семьей, не верит чудесам. Но однажды ее попросили вернуть на Гавайи прах умершей подруги. На острове душа Эммы обновляется...
20.30 «ДОЧЕРИ МАКЛЕОДА 7», 180-я серия. Сериал (Австралия).
21.30 «ЗАГОВОР В ГОРОДКЕ». Х/ф
23.15 «СВЕРХ-НОВА», 1-я серия. Х/ф (США).

Муз-ТВ

5.00 , 8.30, 12.35, 17.30, 0.40, 3.00 «Муз-ТВ хит».
6.00 , 10.00, 2.00 «Наше».
7.00 , 16.25, 23.30 «Твой выбор».
8.00 , 12.25, 18.20, 22.50 Pro-новости.
8.10 «ЛОЛА И ВИРДЖИНИЯ». Мультсериал
11.00 «Страшно красивые 3. Врачебные тайны».
11.55 , 18.30 «ЛЮБОВЬ НЕ ШОУ-БИЗНЕС 2». Сериал
15.00 «Звезды под прицелом».
16.00 «Faq».
19.00 , 22.00 «Звездные Фабриканты».
19.30 , 23.00 Smesh.no.
20.00 «Мультяшка».
20.25 «Pro-кино».
21.00 «Ближе к звездам».
22.25 «Блондинка в шоколаде».

MEZZO

8.00 , 15.30 Дивертимеццо.
12.00 Сэр Невилл Маринер дирижирует Оркестром Итальянской Швейцарии.
13.20 В.А. Моцарт. Концертная симфония KV364.
14.00 В.А. Моцарт. Серенада KV203 «Colloredo» и Марш KV237.
14.50 Ф. Шуберт. Струнный квартет D804 «Розамунда».
19.00 Опера. Ж. Оффенбах «Сказки Гофмана».
21.55 «Париж Жака Оффенбаха». Док. фильм

РЕН ТВ Тула

6.00 Утренний музыкальный канал.
6.40 , 12.00 «Хранители дождевого леса», Док. фильм ч. 1.
7.00 , 16.00 «СЕКРЕТНЫЕ МАТЕРИАЛЫ». Сериал (США).
8.00 «ДРУЗЬЯ». Сериал (США).
8.30 , 21.00 «СОЛДАТЫ 14». Сериал
9.30 , 12.30, 19.30, 23.30 «24».
10.00 , 18.00 «В час пик».
11.00 «Час суда».
13.00 «Званый ужин».
13.55 «СЕМЬЯ». Ужасы (США).
15.00 «Очевидец» представляет: самое шокирующее».
17.00 , 20.00 «БОЕЦ». Сериал
19.00 «Нарушители порядка».
22.00 «Ничье старичье». Док. фильм
23.00 «Вечер с Тиграном Кеосаяном».
0.00 «Актуальное чтиво».
0.15 «СПЕЦНАЗ ПРОТИВ САМУРАЕВ». Х/ф (Япония).
2.00 «ПОБЕГ». Сериал
2.55 «СВОЯ ЧУЖАЯ ЖИЗНЬ». Х/ф
5.35 «Дагестан: Кавказский Вавилон», ч. 1.

XXI ВЕК

10.00 , 18.00, 2.00 «ПОРА ВОЗВРАЩАТЬСЯ». Комедия (США – Канада).
11.40 , 19.40, 3.40 «КАМЕННЫЙ КРИК». Драма (Канада – Германия – Бельгия).
13.20 , 21.20, 5.20 «ДЕПРЕССИЯ», 1-я серия. Драма (Латвия).
14.50 , 22.50, 6.50 «ОРГАЗМ В ОГАЙО». Мелодрама (США).
16.20 , 0.20, 8.20 «ОПРЕДЕЛИТЕЛЬ». Триллер (США).

ТДК

7.00 , 10.49, 11.49, 12.49, 13.49, 14.21, 16.49, 17.49, 18.49 Музыка на канале.
8.05 , 15.00, 23.00 Все лучшее, для вас.
8.35 , 11.00, 18.00 Красотка.
9.00 С добрым утром, любимая!
10.00 , 17.00 Истории успеха.
12.00 Наши дети.
13.00 , 19.00 Ваш доктор.
14.00 Домашняя кухня
14.31 «НЕПРИДУМАННЫЕ ИСТОРИИ», 27-я серия. Сериал
16.00 Твой дом.
20.00 Зеркало жизни.
21.00 Ваш личный психолог.
22.00 Сексуальная революция.
23.30 «НЕПРИДУМАННЫЕ ИСТОРИИ», 28-я серия. Сериал

МИР

5.55 , 18.55 Афиша.
6.00 , 7.15, 8.00, 2.00 Содружество live.
6.30 , 15.30 «ОБЖ». Сериал
7.00 , 10.00, 13.00, 16.00, 19.00, 22.00 Новости Содружества.
7.45 Коммерческая программа.
8.30 «Республика сегодня».
9.00 , 19.45 «ОФИЦЕРЫ». Сериал
10.15 «Хит-экспресс».
11.15 «Соседи».
11.30 «ДИКАЯ ЛУНА», 90-я серия. Сериал
12.30 «Про любовь. Первые встречи».
13.15 «Студия 60х90».
13.25 , 23.25 «СКАЗ О МАТЕРИ». Х/ф
15.15 «Учим английский».
16.25 , 1.05 «Вы это видели?»
17.25 , 2.30 «Час суда. Дела семейные».
18.25 , 3.30 «Лучшее из Джентльмен-шоу».
19.25 «Акценты».
20.45 «Память». Док. фильм Фильм 2. «Железный свидетель по имени Максим».
21.00 «Спорная территория».
22.25 «ЧЕРНЫЙ СПИСОК». Сериал

ШКОЛЬНИК

7.55 , 15.55, 23.55 Программа передач.
8.00 , 16.00, 0.00 Москва на все времена. «Государственный литературный музей».
8.30 , 16.30, 0.30 Биология 11 класс. «Экосистема и биогеоциноз. Свойства экосистем. Круговорот веществ и энергии. Факторы эволюции человека».
9.15 , 17.15, 1.15 Телевикторина.
9.25 , 17.25, 1.25 Геометрия 11 класс. «Решение задач по теме: «Объемы многогранников».
10.10 , 18.10, 2.10 Опасная зона.
10.30 , 18.30, 2.30 Химия 11 класс. «Классификация неорганических веществ».
11.15 , 19.15, 3.15 Педсовет. Инновационное образование. «Гимназия №1505».
11.45 , 19.45, 3.45 Литература 11 класс. «М. Булгаков. Пьеса «Дни Турбиных».
12.30 , 20.30, 4.30 Маркиза.
13.30 , 21.30, 5.30 «Уроки малого предпринимательства». Док. сериал
13.45 , 21.45, 5.45 «Влюбленное облако». Мультфильм
14.00 , 22.00, 6.00 «ТРИ ТОВАРИЩА». Комедия
15.20 , 23.20, 7.20 «Одна семья». Док. фильм
15.50 , 23.50, 7.50 «Слон и Моська». Мультфильм

ФИЛЬМ ДНЯ

РЕН-ТВ, 0.15

«СПЕЦНАЗ ПРОТИВ САМУРАЕВ». (Япония, 2005 г.)

Режиссер: Масааки Тезука.

В ролях: Йосуке Егучи, Кйока Сузуки, Хоси Ишида, Такеши Кага, Казуки Китамура.

Приключения. В результате эксперимента группа солдат была заброшена в прошлое, в 1549 год. Спустя годы, когда технические возможности позволили это сделать, в прошлое был послан военный отряд под кодовым названием «Ромео»...

Можно ли остановить изменение прошлого? И, если нет, как это скажется на будущем планеты?

Не забудьте купить свежий номер «Слободы»! www.MySLO.ru Ежедневное обновление

ПЕРВЫЙ КАНАЛ

5.00 Новости.
5.05 «Доброе утро!»
9.00 Новости.
9.20 «Малахов +».
10.20 «Модный приговор».
11.25 Новости.
11.40 Церемония вступления в должность Президента РФ Д.А. Медведева.
12.40 «Детективы».
14.00 Другие новости.
14.30 «Понять. Простить».
15.00 Новости.
15.20 «Н. Гастелло. Кто совершил великий подвиг?»
16.00 **«ОГОНЬ ЛЮБВИ»**. Сериал (Сериал)
17.00 «Федеральный судья».
18.00 Вечерние новости .
18.20 «Пусть говорят».
19.10 **«СЛЕД»**. Сериал
20.00 **«ПРИНЦЕССА ЦИРКА»**. Сериал
21.00 «Время».
21.30 **«РАЗВЕДЧИКИ. ПОСЛЕДНИЙ БОЙ»**. Сериал (Сериал)

Татьяна Маркова

22.30 «Л. Быков. Последние 24 часа».
23.30 Ночные новости.
23.50 Футбол. Чемпионат России. «Зенит» – «Локомотив».
2.00 **, 3.05 «БОЙЦОВАЯ РЫБКА»**. Х/ф (США, 1983 г.) (Фильм)

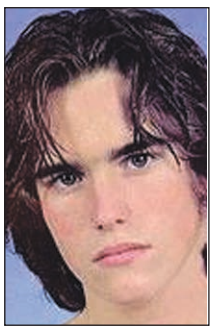

Мэтт Диллон

Режиссер: Ф. Форд Коппола. В ролях: М. Диллон, М. Рурк, Д. Лейн.
Лидер молодежной уличной банды Расти привык жить в тени своего старшего брата, бывшего лидера группировки по прозвищу Мотоциклист.

3.00 Новости.
3.40 **«КРАДУЩИЙСЯ В НОЧИ»**. Сериал (Сериал)
4.20 «Детективы».

РОССИЯ ТВ Тула

5.00 «Доброе утро, Россия!»
6.35 **, 7.35, 8.45** «Местное время. Вести-Тула».
8.55 «Кремль. Хранители сокровищницы России». Док. фильм
9.50 **«ОПЕРА. ХРОНИКИ УБОЙНОГО ОТДЕЛА»**. Сериал (Сериал)
10.45 «Вести. Дежурная часть».
11.00 «Вести».
11.20 «Местное время. Вести-Тула».
11.40 Церемония вступления в должность Президента РФ Д.А. Медведева.
12.40 **«ОПЕРА. ХРОНИКИ УБОЙНОГО ОТДЕЛА»**. Сериал (Сериал)
13.35 Мультфильм.
14.00 «Вести».
14.20 «Местное время. Вести-Тула».
14.40 **«МАЧЕХА»**. Сериал
15.35 «Суд идет».
16.30 **«КУЛАГИН И ПАРТНЕРЫ»**. Сериал (Сериал)
17.00 «Вести».
17.30 «Местное время. Вести-Тула».
17.50 «Вести. Дежурная часть».
18.05 **«ЖЕНЩИНА БЕЗ ПРОШЛОГО»**. Сериал (Сериал)
19.00 **«РОДНЫЕ ЛЮДИ»**. Сериал
20.00 «Вести».
20.50 «Спокойной ночи, малыши!»
21.00 **«ГАИШНИКИ»**. Сериал (Сериал)

Михаил Елисеев

23.05 «Маршалы Победы: Жуков и Рокоссовский». Док. фильм
0.05 «Вести +».
0.25 **«ЛЕТЯТ ЖУРАВЛИ»**. Х/ф
2.20 «Дорожный патруль».
2.35 **«ЧОКНУТАЯ»**. Х/ф (США, 1988 г.) (Фильм)

Барбра Стрейзанд

Режиссер: М. Ритт. В ролях: Б. Стрейзанд, Р. Дрейфус, М. Степлтон.
«Девушка по вызову», защищаясь, убивает клиента, оказавшегося садистом. Действие переносится в зал суда, где адвокат борется за оправдание подзащитной.

СТС Тула

6.00 **«ЧЕЛОВЕК-ПАУК»**. Мультсериал
6.55 **«СМЕШАРИКИ»**. Мульт-Сериал
7.00 **«МОЯ ПРЕКРАСНАЯ НЯНЯ»**. Сериал (Сериал)
7.30 **«ПАПИНЫ ДОЧКИ»**. Сериал (Сериал)
8.00 **«Я ЛЕЧУ»**. Сериал
9.00 Истории в деталях.
9.30 **«КТО В ДОМЕ ХОЗЯИН?»** Сериал (Сериал)
10.00 «Галилео».
10.30 **«МОЯ ПРЕКРАСНАЯ НЯНЯ»**, Сериал (Сериал)
11.30 **«ДОЧКИ-МАТЕРИ»**. Сериал (Сериал)
12.30 **«ПАПА НА ВСЕ РУКИ»**. Сериал (Сериал)
13.00 **«СМЕШАРИКИ»**. Мультсериал
13.30 **«ТУТЕНШТЕЙН»**. Мультсериал
14.00 **«ПРИКЛЮЧЕНИЯ ВУДИ И ЕГО ДРУЗЕЙ»**. Мультсериал
14.30 **«ПРИКЛЮЧЕНИЯ ДЖЕКИ ЧАНА»**. Мультсериал
15.00 **«ЧОКНУТЫЙ»**. Мультсериал
15.30 **«ШКОЛА ВОЛШЕБНИЦ»**. Мультсериал
16.00 **«САБРИНА – МАЛЕНЬКАЯ ВЕДЬМА»**. Сериал (Сериал)
16.30 «Галилео».
17.00 **«МОЯ ПРЕКРАСНАЯ НЯНЯ»**. Сериал (Сериал)
17.30 **«ТАЙНЫ СМОЛВИЛЯ»**. Сериал (Сериал)
18.30 Истории в деталях.
19.00 **«ПАПИНЫ ДОЧКИ»**, Сериал (Сериал)
20.00 **«Я ЛЕЧУ»**. Сериал
21.00 **«КТО В ДОМЕ ХОЗЯИН?»** Сериал (Сериал)
21.30 **«ОГНЕННЫЙ ДОЖДЬ»**. Х/ф (США, 1994 г.) (Фильм)
Режиссер: С. Хопкинс. В ролях: Дж. Бриджес, Т. Ли Джонс, Л. Бриджес.
Специалист по обезвреживанию взрывных устройств женится и переходит на преподавательскую работу. Но мирная жизнь в кругу семьи ему не грозит...

0.00 Истории в деталях.
0.30 «Кино в деталях».
1.30 **«ОТЧАЯННЫЕ ДОМОХОЗЯЙКИ»**. Сериал (Сериал)
2.25 **«ЖИЗНЬ С ЛУИ»**. Мультсериал
3.40 **«ЖИЗНЬ С ЛУИ»**. Мультсериал
4.05 **«ТАНЦЫ ПОД ЗВЕЗДАМИ»**. Сериал (Сериал)
5.00 **«ЧЕЛОВЕК-ПАУК»**. Мультсериал

НТВ

6.00 «Сегодня утром».
8.40 **«ГОСУДАРСТВЕННАЯ ГРАНИЦА»**. Фильм 7. **«Соленый ветер»**, 1-я серия. Сериал (Сериал)
10.00 «Сегодня».
10.25 **«ГОСУДАРСТВЕННАЯ ГРАНИЦА»**. Фильм 7. **«Соленый ветер»**, 2-я серия. Сериал (Сериал)
11.40 **«ГОСУДАРСТВЕННАЯ ГРАНИЦА»**. Фильм 8. **«На дальнем пограничье»**, 1-я серия. Сериал (Сериал)
13.00 «Сегодня».
13.25 **«ГОСУДАРСТВЕННАЯ ГРАНИЦА»**. Фильм 8. **«На дальнем пограничье»**, 2-я серия. Сериал (Сериал)
14.40 **«АДВОКАТ»**. Сериал
15.30 «Чрезвычайное происшествие. Обзор».
16.00 «Сегодня».
16.30 **«ВОЗВРАЩЕНИЕ МУХТАРА 2»**. Сериал (Сериал)
18.30 «Чрезвычайное происшествие. Обзор».
19.00 «Сегодня».
19.40 **«АФГАНСКИЙ ПРИЗРАК»**. Сериал (Сериал)
21.40 **«ЗАКОН И ПОРЯДОК»**. Сериал (Сериал)
22.40 «Сегодня».
23.05 **«СЕМНАДЦАТЬ МГНОВЕНИЙ ВЕСНЫ»**. Сериал (Сериал)
2.00 **«ОТКРОВЕННОЕ ПРИЗНАНИЕ»**. Х/ф (Франция) (Фильм)
3.55 «Преступление в стиле модерн».
4.30 **«НАШЕСТВИЕ»**. Сериал (США). (Сериал)
5.15 **«ДЖОУИ 2»**. Сериал (США).

КУЛЬТУРА

6.30 Канал «Евроньюс».
10.00 **, 19.30, 23.30** «Новости культуры».
10.20 **, 1.50, 2.50** Программа передач.
10.30 **«ПОЕЗД ИДЕТ НА ВОСТОК»**. Х/ф (Фильм)
12.00 «Полет российского орла». Док. фильм
12.20 «Линия жизни».
13.15 «Николай Заболоцкий». Док. фильм
14.00 **«ЩИТ И МЕЧ»**. Х/ф Фильм 3. **«Обжалованию не подлежит»**. (Фильм)
15.15 «Черноморский десант». Д/с
15.55 «Порядок слов».
16.00 **«НОВЫЕ ПРИКЛЮЧЕНИЯ МЕДВЕЖОНКА ПАДДИНГТОНА»**. Мультсериал
16.20 Мультфильмы.
16.35 **«ЭМИЛЬ ИЗ ЛЕННЕБЕРГИ»**, 8-я серия. Сериал (Сериал)
17.00 «Монтесума 2». Док. фильм
17.10 «Нетронутая природа», 11-я серия. Док. сериал
17.35 «Петербург: время и место».
18.00 «Пьеса для адмирала и актрисы, или Макароны по-флотски». Док. фильм
18.25 «Собрание исполнений». П.И. Чайковский. «Серенада для струнного оркестра».
19.00 «Ночной полет».
19.55 **«ВОЗДУШНЫЙ ИЗВОЗЧИК»**. Х/ф (Фильм)
21.10 «Игра для уха». Док. фильм
21.40 «Песни Матвея Блантера».
23.10 «Рисовые террасы Ифугао. Ступени в небо». Док. фильм
23.50 «Мелодия стиха».
23.55 **«КАЛЛАС И ОНАССИС»**, 2-я серия. Х/ф (Фильм)

ТВ-3 Тула

6.00 **, 8.15** Мультфильм.
6.45 **«ВУНШ-ПУНШ»**. Мультсериал
7.15 **«МИР БОББИ»**. Мультсериал
7.45 **«ФЛИНТ – ДЕТЕКТИВ ВО ВРЕМЕНИ»**. Мультсериал
9.00 **«БАФФИ – ИСТРЕБИТЕЛЬНИЦА ВАМПИРОВ»**, 48-я серия. Сериал (Сериал)
10.00 **«ОХОТА НА ТОРНАДО»**. Х/ф (США). (Фильм)
12.00 «Разрушители мифов», 51-я серия. Док. фильм
13.00 **«ЗВЕЗДНЫЕ ВРАТА»**, 166-я серия. Сериал (Сериал)
14.00 **«КОСТИ»**, 11-я серия. Сериал (Сериал)
15.00 **«БАФФИ – ИСТРЕБИТЕЛЬНИЦА ВАМПИРОВ»**, 49-я серия. Сериал (Сериал)
16.00 «Упс!», 49-я серия.
17.00 **«ЗВЕЗДНЫЕ ВРАТА»**, 167-я серия. Сериал (Сериал)
18.00 **«ЗА ГРАНЬЮ ВОЗМОЖНОГО»**, 38-я серия. Сериал (Сериал)
19.00 **«КОСТИ»**, 13-я серия. Сериал (Сериал)
20.00 «Тайные знаки. Формула счастья». Док. фильм
21.00 **«НЕЗАБЫВАЕМОЕ»**. Х/ф (США). (Фильм)
23.00 **«ЗА ГРАНЬЮ ВОЗМОЖНОГО»**, 37-я серия. Сериал (Сериал)
0.00 **«ИЗ-ПОД ЗЕМЛИ»**. Х/ф (США). (Фильм)
2.00 Культ наличности.

ТВ ЦЕНТР Тула

6.00 «Настроение».
7.00 «Настроение. Тула».
8.30 **, 11.30, 14.30, 17.30, 19.50, 20.30** «События».
8.45 **, 11.15, 18.50, 3.00** «Петровка, 38».
8.55 **«ДЕВИЧЬЯ ВЕСНА»**. Х/ф
10.55 «Репортер» с М. Дегтярем».
11.40 Торжественная церемония вступления в должность президента РФ Д.А. Медведева.
12.30 **«ПОД ЛИВНЕМ ПУЛЬ»**, 1-я и 2-я серии. Х/ф (Фильм)
14.45 «День аиста».
15.05 **«Добрыня Никитич»**. Мультфильм
15.30 **, 3.20 «ЗАКОН ВОЛЬФА»**. Сериал (Германия). (Сериал)
16.30 Новое «Времечко».
17.55 «Резонанс».
18.15 «Крестьянская застава».
19.00 «События. Тула» с субтитрами.
19.25 «Экономическая среда».
19.35 «Встречи».
19.55 «Скрытая угроза».
21.00 **«НЕСЛУЖЕБНОЕ ЗАДАНИЕ»**. Х/ф (Фильм)
22.55 «Дело принципа».
23.50 «События. 25-й час».
0.20 «Решите за меня».
1.10 **«ПАРАДИЗ»**. Боевик
4.15 **«ЗИГЗАГ УДАЧИ»**. Х/ф

ТНТ Тула

6.00 **«ЛЮБОВЬ И ТАЙНЫ САНСЕТ БИЧ»**. Сериал (Сериал)
6.55 Глобальные новости.
7.00 **, 13.30, 19.00** Такси.
7.30 **, 8.20, 14.20, 19.50, .35** TулаLive
7.45 Мультфильм
8.00 Тула. Инструкция по применению. Лучшее
8.30 «Необъяснимо, но факт».
9.30 **«САША + МАША»**. Сериал
10.00 **, 10.30, 18.00, 20.00** **«СЧАСТЛИВЫ ВМЕСТЕ»**. Сериал (Сериал)
11.00 **«ПРИКЛЮЧЕНИЯ ДЖИММИ НЕЙТРОНА, МАЛЬЧИКА-ГЕНИЯ»**. Мультсериал
11.30 **«ЖИЗНЬ И ПРИКЛЮЧЕНИЯ РОБОТА-ПОДРОСТКА»**. Мультсериал
12.00 **«ШОУ РЕНА И СТИМПИ»**. Мультсериал
12.30 **«ДЕТКИ ПОДРОСЛИ»**. Мультсериал
13.00 **«КЛАРИССА»**. Мультсериал
14.00 **, 19.30** Если завтра ремонт
14.30 **, 21.00, 23.45, 3.40** «Дом 2».
15.25 **«ПО СЕМЕЙНЫМ ОБСТОЯТЕЛЬСТВАМ»**, 1-я и 2-я серии. Мелодрама (Фильм)
18.30 **, 20.30 «СЧАСТЛИВЫ ВМЕСТЕ»**. Сериал
22.00 **«МОЛОДЫЕ ПАПАШИ»**. Комедия (США). (Сериал)
0.15 Тула. Инструкция по применению (Фильм)
0.45 Наши песни.

ДОМАШНИЙ

6.30 «Всемирная картинная галерея».
7.00 **, 20.30** Домашние сказки.
7.30 **, 23.00** Жизнь по правилам.
8.00 **, 19.30 «КЛОН»**. Сериал
9.00 **, 16.00** «Дела семейные».
10.00 **, 14.00, 2.15** Все под контролем.
11.00 **, 15.00, 3.55** Лига пациентов.
12.00 **«ЕВЛАМПИЯ РОМАНОВА. СЛЕДСТВИЕ ВЕДЕТ ДИЛЕТАНТ 3». «Канкан на поминках»**, 2-я серия. Сериал (Сериал)
13.00 «Мир в твоей тарелке».
17.00 **, 4.45 «НАПЕРЕКОР СУДЬБЕ»**. Сериал (Сериал)
18.00 **«МОЯ ЖЕНА – ВЕДЬМА»**. Сериал (Сериал)
18.30 **, 3.10 «ДОКТОР ХАУС»**. Сериал (Сериал)
21.00 **«ЕВЛАМПИЯ РОМАНОВА. СЛЕДСТВИЕ ВЕДЕТ ДИЛЕТАНТ 3». «Канкан на поминках»**, 3-я серия. Сериал (Сериал)
22.00 **, 5.25 «ОНА НАПИСАЛА УБИЙСТВО»**. Сериал. **«Убийство в стиле Мэгги»**. (Сериал)
23.30 **«ТРИДЦАТЬ СЕКУНД НАД ТОКИО»**. Драма (США). (Фильм)

УДИВИТЕЛЬНАЯ ЖИЗНЬ

5.55 **, 8.55, 11.05, 12.30, 16.30, 21.15** Мультфильм
6.55 **, 7.30, 9.25, 10.30, 11.30, 13.25, 14.40, 15.30, 21.23, 23.30** Музыка.
7.00 «Коктейли».
7.05 «Путеводитель».
7.35 **, 9.30, 11.35, 13.30, 15.35, 17.30, 19.35, 21.25, 23.35** Tv-shop.
8.00 **, 14.00, 16.00, 22.00** «Марш Победы». Док. фильм
9.05 **, 12.45** «Изюминка».
10.00 «Заграница».
10.25 **, 16.45** «Внезапная слава».
10.35 **, 13.20** «Роскошные отели мира».
10.40 «Хроники разрушенного дома»
11.20 **, 16.50** «Хочу все знать».
12.00 «Современный дизайн».
14.30 «Моменты истины».
14.45 «Отчего и почему».
15.05 «Музыка дикой природы».
15.10 «В отрыв!»
17.05 «Все о здоровье».
18.00 «Улики древности».
18.55 Мультфильм
19.05 «Десятый вал».
20.00 **«МОЙ ДОБРЫЙ ПАПА»**. Х/ф
22.40 «Религии мира».

НАЦИОНАЛЬНАЯ ГЕОГРАФИЯ

6.00 Суперсооружения: Глубоководный порт – гордость Китая.
7.00 Секунды до катастрофы: Ад в тоннеле.
8.00 Я не знал этого, ч. 2.
8.30 «Что будет, если...?», ч. 2.
9.00 Хранители Природы: Турция.
10.00 **, 20.00** Я не знал этого, ч. 3.
10.30 **, 20.30** «Что будет, если...?», ч. 3.
11.00 **, 16.00** Суперсооружения: Супернебоскреб Нью-Йорка.
12.00 **, 17.00** Мегазаводы: Тягачи.
13.00 С точки зрения науки – Дело о планете Земля: Морская бездна – последний рубеж.
14.00 Крупнейший круизный лайнер в мире.
15.00 **, 21.00** Хранители Природы: Италия.
18.00 В мире диких животных, ч. 17.
18.30 Детективы дикой природы: Тюлени-монахи.
19.00 Анатомия динозавров.
22.00 **, 4.00** Суперсооружения: Самая большая плотина в мире.
23.00 **, 2.00, 5.00** Китайский Лас-Вегас: Игорный бум.
0.00 **, 3.00** Суперсооружения: Супернебоскреб Шанхая.
1.00 Секунды до катастрофы: Бомба в Оклахома-Сити.

ЭКСПЛОРЕР

7.00 **, 13.00** «Опыты над поведением человека». Док. фильм (США).
8.00 **, 14.00** «Миссия «Эверест». Док. сериал (Великобритания).
9.00 **, 9.30, 15.00** «Звезды и колеса». Док. сериал (Великобритания).
10.00 **, 16.00, 22.00** «Юные гангстеры». Док. фильм (Великобритания).
11.00 **, 17.00, 23.00** «Охотники за наградами»: наемная полиция Америки». Док. сериал (Великобритания).
11.30 **, 17.30, 23.30** «Дневники смерти». Док. сериал (Великобритания).
12.00 **, 18.00** «Аварии моторных катеров». Док. фильм (США).
15.30 «Звезды и колеса». Док. сериал (Великобритания).
19.00 «Космический герой – первый космонавт Китая». Док. фильм (Китай).
20.10 «Секреты английского спецназа». Док. сериал (Великобритания).
21.00 «Максимальный катер». Док. сериал (США).
0.00 «Надо ли нам это смотреть?» Док. фильм (Великобритания).

ДИСКАВЕРИ

6.00 **, 13.45** Рождение самолета, 13-я серия.
6.25 **, 14.10** Наперегонки со временем, 4-я серия.
7.20 Заезды: Тачка из ада.
8.15 Как это работает, 3-я серия.
8.45 Как это работает, 4-я серия.
9.10 Трюкачи, 2-я серия.
9.40 Огромные машины: Вертолеты.
10.05 Разрушители легенд: Поддон с кирпичами.
11.00 Создай мотоцикл: Эл Питтс против Гарольда Понтарелли.
11.55 Заезды: Элеанора.
12.50 **, 5.05** Быстроходные машины: Паровозы – рекордсмены.
15.05 **, 1.00** Трюкачи, 3-я серия.
15.35 **, 1.25** Огромные машины: Грузовые самолеты.
16.00 **, 3.45** Из грязи да в князи: США: Dodge Dart группы «Poison».
17.00 **, 4.40** Как это работает, 5-я серия.
17.30 Как это работает, 6-я серия.
18.00 **, 2.50** Американский чоппер: Мотоцикл Свободы 1.
19.00 Разрушители легенд: Полет копейки.
20.00 Грязная работенка: Стригальщик альпак.
21.00 **, 1.55** Эверест: за гранью возможного: Долгий спуск.
22.00 Чудом спасшиеся – крутые съемки, 5-я серия.
22.30 Чудом спасшиеся – крутые съемки, 6-я серия.
23.00 Виновен или нет, 17-я серия.
0.00 Сценарий катастрофы: Катастрофа на Кинг Кросс.

ПЛАНЕТА ЖИВОТНЫХ

8.00 **, 12.00** Самые забавные животные планеты, 3-я серия.
8.30 **, 12.30** Животные в кино: На съемках фильма «Облезлый пес».
9.00 **, 14.00** Охотник за крокодилами: Путешествие в Ред Сентер.
10.00 Поместье сурикатов: Искусство руководить.
10.30 Обезьяньи проделки, 7-я серия.
11.00 Ветеринары-стажеры: Не боясь ответственности.
11.30 Отдел по защите животных: на переднем крае, 12-я серия.
13.00 Как вырастить моржа.
15.00 Перед лицом опасности: Касатки, черные медведи.
15.30 Совершенно дикие: Гризли – черные медведи Брюса.
16.00 Бороздящие океаны.
17.30 Животные от А до Я: Дельфины – самые смышленные?
18.00 Ветеринарная скорая помощь, 55-я серия.
18.30 СОС дикой природы, 8-я серия.
19.00 Отдел по охране животных: полиция Майами, 13-я серия.
20.00 Ветеринары-стажеры: Боевое крещение. Крепкие узы.
21.00 **, 3.00** Поместье сурикатов: Политическое равновесие.
21.30 **, 3.30** Обезьяньи проделки.
22.00 Остин Стивенс: самые опасные: Гремучие змеи.
23.00 **, 5.00** Необычные животные Ника Бейкера: Рыба Франкенштейн.
0.00 **, 6.00** Полиция Хьюстона – отдел по защите животных: Дикая стая.

КАНАЛ ПУТЕШЕСТВИЙ

8.00 **, 0.00** Всемирный путешественник. Гид по Сиднею.
9.00 **, 23.00** Лучшие места для дайвинга. Тенерифе.
9.30 **, 23.30** Жаждущий странник.
10.00 Землепроходцы.
10.30 Далекие берега.
11.00 Прохлада Карибского моря.
11.30 Путешествия Каприс.
12.00 Землепроходцы.
12.30 Вива. Живое сердце латиноамериканской музыки.
13.00 Всемирный путешественник.
14.00 Путеводитель для искателей приключений.
14.30 Лучшие места для дайвинга.
15.00 Далекие берега.
15.30 **, 19.30** Путешествие со вкусом.
16.00 Открытки из райских уголков Земли.
16.30 Маршруты мечты.
17.00 Всемирный путешественник.
18.00 За гранью. Сафари с носорогами – Непал.
18.30 Землепроходцы.
19.00 Страсть к путешествиям.
20.00 **, 4.00** Вкус Испании.
20.30 **, 4.30** Вкус Чили.
21.00 **, 5.00** Путешествия по местам виноделия – Испания.
21.30 **, 5.30** Путешествия 2008.
22.00 **, 6.00** От Будапешта до Бамако. Выезд из Европы.
22.30 **, 6.30** От Будапешта до Бамако. Трудный путь в Марокко.
23.00 **, 7.00** По трассе 66.
2.00 Всемирный путешественник.
3.00 Пионеры надежды.

Полная версия программы телепередач – всегда на MySLO.ru

Не забудьте купить свежий номер «Слободы»!

РОССИЯ-СПОРТ

5.35 Автоспорт. Мировая серия. Спа-Франкошам.
6.45, **9.00, 13.20, 18.00, 20.45, 2.00** «Вести-спорт».
7.00, **8.05** «Зарядка с чемпионом».
7.15 **«Алиса в Зазеркалье»**. Мультфильм
7.35 **«ПРИНЦЕССА ШЕХЕРЕЗАДА»**. Мультсериал
8.15 **«СВОЯ КОМАНДА»**. Сериал
8.45 «Мастер спорта».
9.10, **21.00** Дневник ЧМ по хоккею.
9.25 «Скоростной участок».
10.00 Футбол. Премьер-лига. «Москва» (Москва) – «Рубин» (Казань).
12.00 Бадминтон. Клубный Чемпионат России. Суперфинал.
13.30 Хоккей. ЧМ. Россия – Дания.
15.55 Футбол. Премьер-лига. «Томь» (Томск) – ЦСКА. Прямая трансляция.
18.15 «Путь Дракона».
18.55 Баскетбол. Чемпионат России. Мужчины. 1/2 финала. «Химки» (Московская область) – «Урал-Грейт» (Пермь). Прямая трансляция.
21.25 Хоккей. ЧМ. Швеция – Швейцария.
23.45 Хоккей. ЧМ. Финляндия – Словакия.
2.10 «Летопись спорта».
2.55 Хоккей. ЧМ. Франция – Белоруссия. Прямая трансляция.

7-ТВ

7.00 – **4.00** «7 новостей». Далее каждый час.
7.05 Гандбол. Чемпионат России.
9.05, **16.05, 22.25, 4.05** NHL.
9.20, **14.05, 22.05** NBA Live!
9.35, **15.35** Картинг.
10.05 Свободный полет.
10.20, **17.20** Лучшие матчи английской Премьер-Лиги.
11.05 Мир подводной охоты.
11.20 Академия нахлыста.
11.35 Предельная глубина.
12.05 Диалоги о рыбалке.
12.20 Футбол. Чемпионат Италии.
13.05, **16.20** X-treme 99,9.
14.20 Moto GP. Обзор 4-го этапа.
15.05 Бега и скачки.
17.05 Off-Road Drive.
18.05 Настольный футбол.
18.20 Football League Show.
19.05 NBA 360.
20.00 Футбол. Кубок Италии. 1/2 финала. «Catania» – «Roma».
22.45 Футбол. Кубок Италии. 1/2 финала. «Lazio» – «Inter».
1.05 «Ночной выигрыш».

ТЕЛЕКЛУБ

20.00 **«ДЕВЯТЬ ЖИЗНЕЙ НЕСТОРА МАХНО»**
21.00 **«МЕНТОВСКИЕ ВОЙНЫ 3»**.
22.00 **«ЧЕРНЫЙ ВОРОН»**
23.00 **«КАРЛ МАРКС. МОЛОДЫЕ ГОДЫ»**

ЕВРОСПОРТ

10.30 Вот это да!!!
10.45, **19.45** Футбол. Евроголы.
11.30 Футбол. На пути к ЕВРО-2008.
11.45 Снукер. ЧМ. Финал.
14.00, **20.00** Теннис. Турнир WTA.
18.00, **21.00, 2.15** Футбол. ЧЕ до 17 лет. Групповой этап.
22.45, **1.40** Избранное по средам.
22.55 Конный спорт. Конное прыжковое шоу.
23.55 Новости конного спорта.
0.00 Гольф. Тур PGA. Wachovia Championship.
1.00 Гольф. Европейский тур. Открытый чемпионат Испании. Обзор.
1.30 Гольф-клуб. Новости гольфа.
1.35 Яхт-клуб. Новости парусного спорта.
1.45 «Олимпийские игры».

ЕВРОПЕЙСКИЕ НОВОСТИ

8.00 – **12.30** Новости за завтраком. Каждые 30 минут.
13.00, **13.30, 14.00, 14.30, 17.00, 17.30, 18.00, 18.30** Новости и стиль жизни.
13.17, **13.47, 17.17, 17.47** Европейцы.
14.17, **18.17** Парламент.
14.47, **18.47** Ле маг.
15.00, **15.30, 16.00, 16.30** Новости за ланчем.
19.00 – **3.30** Вечерние новости. Каждые 30 минут.
4.00 – **7.30** Подробные ночные новости. Каждые 30 минут.

ПЯТЫЙ КАНАЛ

6.00, **6.35, 7.00, 7.35, 8.00, 8.35, 9.00** «Утро в большой стране».
6.30, **7.30, 8.30, 9.30, 10.30, 14.30, 18.30** «Сейчас».
6.50, **7.50, 6.50, 8.50, 23.10** «Сейчас о спорте».
8.50, **7.50** «Сейчас о спорте».
9.40 «Живая история». «Завтра была война: глазами трех поколений».
10.35, **19.00, 19.00** **«БЫВШАЯ»**. Сериал (Россия – Украина).
11.30 «Затерянный мир Йеллоустоуна». Док. фильм (Великобритания).
12.00 «Морской десант». Док. фильм (Великобритания).
12.30, **12.30** «Нюрнберг. Суд над нацистами». Док. сериал (Великобритания).
13.40 Ток-шоу «Встречи на Моховой». О. Волкова.
14.45, **14.45** «Открытая студия».
15.45, **15.45** «Дом быта».
16.00, **16.00** **«ЗАТЕРЯННЫЙ МИР»** Сериал (Австралия).
16.55, **16.55** **«СТАРШЕКЛАССНИКИ 2»**. Сериал (Россия).
17.25, **21.00, 21.00** «Экстренный вызов 112».
17.30, **17.30** **«ЛЮБОВЬ КАК ЛЮБОВЬ»**. Сериал (Россия).
20.00, **19.55** **«ИНСПЕКТОР МОРС»**. Сериал (США).
21.30, **21.30** «Сейчас о главном».
22.15, **17.35** «Живая история». «А зори здесь тихие...»
23.10 **«ВЕЛИКАЯ АФРОДИТА»**. Комедия (Великобритания).
1.00 **«СИЯТЕЛЬНЫЕ ТРУПЫ»**. Х/ф (Италия).
3.15, **3.35** **«ФАЛЬКОНЕ»**. Сериал (США).

ДТВ

6.00 Удачное утро.
6.50, **5.00** Музыка на ДТВ.
6.55 Телемагазин.
7.25 Мультфильм.
8.30, **20.00** Самое смешное видео.
9.00 **«АГЕНТСТВО АЛИБИ»**. Сериал
9.30, **14.00, 17.30** Судебные страсти.
10.30 **«АЛЬФОНС»**. Х/ф
12.05 В засаде.
12.30 «Утомленные славой».
13.00 **«КРУТОЙ УОКЕР»**. Сериал
15.00, **21.30** **«БЕЗМОЛВНЫЙ СВИДЕТЕЛЬ 2»**. Сериал
15.30 **«CSI: МЕСТО ПРЕСТУПЛЕНИЯ. ЛАС-ВЕГАС 4»**. Сериал
16.30 **«МЫСЛИТЬ КАК ПРЕСТУПНИК»**. Сериал
18.30, **23.30** Чудеса со всего света.
19.30 «Каламбур».
20.30 Самое невероятное видео.
22.00 **«CSI: МЕСТО ПРЕСТУПЛЕНИЯ. ЛАС-ВЕГАС»**. Сериал
23.00, **0.55** Голые и смешные.
0.25 «Карданный вал +».
1.25 **«РЫЦАРЬ ДОРОГ»**. Сериал

ТВ-1000

4.00, **19.20** **«ЧЕРЧИЛЛЬ ИДЕТ НА ВОЙНУ»**. Комедия (Великобритания).
6.00 **«МОЯ ЖЕНА – АКТРИСА»**. Комедия (Франция).
8.00 **«МЕДВЕДЬ»**. Х/ф (Франция – США).
9.50 **«СУМРАЧНЫЙ САМУРАЙ»**. Вестерн (Япония).
12.00 **«КОГДА ВЫ БУДЕТЕ ГОТОВЫ, МИСТЕР МАКГИЛЛ»**. Драма (Великобритания).
14.00 **«КОЛЬЦО ДРАКОНА»**. Х/ф (Германия – Великобритания).
16.00 **«ПАСТЫРЬ»**. Триллер (Канада).
17.30 **«СЧАСТЛИВЧИК ДЖИМ»**. Драма (Великобритания).
20.40 **«МАЛКОЛЬМ ИКС»**. Драма (США, 1992 г.)
Режиссер: С. Ли. В ролях: Д. Вашингтон, А. Бассетт, С. Ли.
Впечатляющая сага о чернокожем лидере Малкольме. Он начинал гангстером в Гарлеме, погряз в пороке, но, попав в тюрьму, изменился под влиянием идей ислама.
0.00 **«ИНДОКИТАЙ»**. Драма (Франция).
2.40 **«АМЕРИКАНСКИЙ ПСИХОПАТ 2»**. Триллер (США).

РБК

6.00 – **5.30** Новости. Каждые 30 минут.
6.10, **6.35, 7.10, 7.35, 8.10, 8.35, 9.10, 10.10, 11.15, 12.10, 13.10, 14.10, 15.10, 16.10, 17.15, 19.10, 20.10, 23.15, 2.10, 3.10, 4.10, 5.10** Рынки.
6.20, **7.15, 8.15, 9.15, 10.20** Обзор российской прессы.
6.45, **7.40, 8.40, 10.35, 5.48** Обзор зарубежной прессы.
6.50, **7.45, 8.45, 9.50, 5.52** Бизнес-стиль.
7.20, **8.20, 9.20, 5.40** Афиша.
7.25, **8.25, 9.24, 10.24** Autonews.
7.50, **16.20, 21.35, 0.20, 1.50, 4.20** Отдых и туризм.
8.50, **14.50, 17.50, 3.20** Звездная пыль.
9.35, **21.40, 1.35, 4.40** Зарубежный бизнес.
10.40 Рынки. Спецвыпуск.
10.50, **18.50, 2.20, 5.20** Азбука инвестора.
11.20 В фокусе.
12.35 Капитал.
13.35, **3.35** Сфера интересов.
13.55 Назначения и отставки.
14.35, **18.35** Новости компаний.
15.20 В фокусе. Газовый кризис.
16.35 Капитал.
17.35 Рынки. Спецвыпуск.
18.10 Рынки. Спецвыпуск.
19.35 Персона. Ольга Шелудченко.
20.35 Наши деньги.
21.00, **1.00** Интрига дня.
22.00, **0.30** Мир сегодня.
22.35 Рекламная пауза.
23.35 Сфера интересов.
0.10 Рынки. Спецвыпуск.

МТВ

6.00 Музыка на завтрак.
9.15, **14.45, 0.00** «News блок Daily».
9.30, **19.30** Следующий.
10.00 «Звезды. Здесь и сейчас».
10.30, **19.00** Live с Плющенко.
11.00, **18.00, 21.00** **«КЛУБ»**. Сериал
12.00 По домам: самые дорогие жилища.
13.00 «Народный чарт».
14.00, **0.15** Музыка навсегда.
15.00 Уже можно.
15.30, **22.00** **«КЛИНИКА»**. Сериал
16.00 По домам.
16.30 Обыск и свидание.
17.00, **20.30** Тачку на прокачку.
17.30 Икона видеоигр.
20.00 Звезда в кубе.
22.30 Звездный бой насмерть.
23.00 Чудаки.
23.30 Копы под прицелом.
1.00 «Поймай удачу!»
2.00 Музыка на ночь.

МСМ ТОР

8.00, **19.00** Лучшее. Колледж. СМС.
11.00, **15.00** Лучшее. Микс. Плейлист.
14.00, **23.00** Лучшее. Альбомы.
22.00 Лучшее. Грув.
2.00 Лучшее. Звезды.
3.00 Лучшее. Ночь. Плейлист.

ЗВЕЗДА

6.00 «Моя страна». Док. сериал
6.15, **19.30** «Настоящее время».
6.30 Мультфильм.
7.00 «Звезда онлайн».
9.00, **13.00, 16.00, 18.00, 22.00** Новости.
9.15 **«ВНИМАНИЕ, ГОВОРИТ МОСКВА!»**, 3-я серия. Х/ф
10.10 **«ВЫЗЫВАЕМ ОГОНЬ НА СЕБЯ»**, 3-я серия. Х/ф
11.50 «Малая земля» генерала Белова» из цикла «Генералы Великой Отечественной». Док. фильм
12.20 **«СПОКОЙНЫЙ ДЕНЬ В КОНЦЕ ВОЙНЫ»**. Х/ф
13.15 «Им не было равных» из цикла «Армия. Российская история XX столетия». Док. фильм
14.15 **«КАДКИНА ВСЯКИЙ ЗНАЕТ»**. Х/ф
16.20, **0.25** **«БЕЗ ПРАВА НА ПРОВАЛ»**. Х/ф
17.45 «Дороже золота».
18.30, **5.10** «Союзники» из цикла «Неизвестная война». Док. фильм
19.45 **«ВЫЗЫВАЕМ ОГОНЬ НА СЕБЯ»**, 4-я серия. Х/ф
21.00 «И дольше века длится бой...» из цикла «Армия. Российская история XX столетия». Док. фильм
22.25 **«ВНИМАНИЕ, ГОВОРИТ МОСКВА!»**, 4-я серия. Х/ф
23.15 **«ПРОТИВОСТОЯНИЕ»**, 4-я серия. Х/ф
1.50 **«У ОЗЕРА»**. Х/ф

ХОЛЛМАРК

1.00 **«ЗАГОВОР В ГОРОДКЕ»**. Х/ф (США, 2000 г.)
В ролях: З. Гэснер, Ж. Арнетт, П. Черри.
Шеф полиции разыскивает убийцу с помощью некоторых вещей: клочок бумаги, ярлык с шарфа, одноглазый мужчина и исчезающий свидетель. Как они связаны?
2.45 **«СВЕРХ-НОВА»**, 1-я серия. Х/ф (США).
4.15 **«РОЖДЕСТВЕНСКАЯ ПЕСНЬ»**. Х/ф
6.00 **«ИСПРАВЛЕНИЕ НЕИСПРАВИМОГО»**. Х/ф
7.45, **15.15** **«СУДЬБА КОНДИТЕРА»**. Х/ф
9.30, **14.00** **«ДОЧЕРИ МАКЛЕОДА 5»**, 127-я серия. Сериал
10.30, **17.00** **«ДИКИЕ СЕРДЦА»**. Х/ф
12.15, **18.45** **«ПРОБУЖДЕНИЕ»**. Х/ф (США – Канада).
20.30 **«ДОЧЕРИ МАКЛЕОДА 7»**, 181-я серия. Сериал (Австралия).
21.30 **«ГРЕХИ ПРОШЛОГО»**. Х/ф (Канада).
23.15 **«СВЕРХ-НОВА»**, 2-я серия. Х/ф (США).

Муз-ТВ

5.00, **8.30, 12.35, 17.30, 0.40, 3.00** «Муз-ТВ хит».
6.00, **10.00, 2.00** «Наше».
7.00, **16.25, 23.30** «Твой выбор».
8.00, **12.25, 18.20, 22.50** Pro-новости.
8.10 **«ЛОЛА И ВИРДЖИНИЯ»**. Мультсериал
11.00, **21.00** Звезды зажигают.
11.55, **18.30** **«ЛЮБОВЬ НЕ ШОУ-БИЗНЕС 2»**. Сериал
14.50 «Алфавит».
15.00 «Хит лист».
16.00 «Полиция моды».
17.50 «Zoom».
19.00, **22.00** «Звездные Фабриканты».
19.30, **23.00** Smesh.no.
20.00 «Мультяшка».
20.25 «Испытание верности» с Лерой.
22.25 «Ближе к звездам».

MEZZO

8.00, **15.30** Дивертимеццо.
12.00 Концерт ансамбля La Fenice.
13.45 Жорди Савал и «Гесперион XXI».
14.55 Два лика Монтеверди.
15.15 Ансамбль La Fenice.
17.30 Сольный концерт Д. Назарбаевой.
19.00 Балет «Дорогой Одиссей».
20.10 «Колено Матильды: Портрет Жана-Клода Галотта». Док. фильм
20.40 Балет «Клавиго».
22.05 Бетховен. Соната для скрипки и фортепиано №3.
22.30 Роберто Плано. Сольный концерт на Международном конкурсе пианистов.

JETIX

8.00, **8.25, 14.50, 15.15** **«ДЕТКИ ИЗ КЛАССА 402»**.
8.50 **«ШКОЛА СУРИКЕНОВ»**.
9.15 **«TEAM GALAXY»**.
9.35, **14.00, 14.25, 21.00** **«ТОТАЛИ СПАЙС»**.
10.00 **«КАПИТАН ФЛАМИНГО»**.
10.15, **10.40, 15.40** **«YIN YANG YO!»**
10.50 **«ИГГИ АРБАКЛ»**.
11.15, **17.45, 18.10, 21.20, 21.45, 0.30** **«МИСТИЧЕСКАЯ ВЛАСТЬ БОЕВЫХ РЕЙНДЖЕРОВ»**.
11.40, **12.05, 18.35, 19.00, 23.40, 0.05** **«H2O»**.
12.30, **12.55, 19.30, 19.55** **«ЧАРОДЕЙКИ»**.
13.20, **20.15** **«ТУТЕНШТЕЙН»**.
13.40, **16.05, 20.40** **«СЕМЕЙКА ТОФУ»**.
16.35, **16.55** **«ЧТО С ЭНДИ?»**
17.20, **23.00** **«ХВОСТАТЫЕ ВОЯКИ»**.
22.15, **22.40, 1.20, 1.40** **«НАРУТО»**.
23.20 **«НОВАЯ СЕМЕЙКА АДАМС»**.
0.55 **«МИСТИЧЕСКАЯ ВЛАСТЬ БОЕВЫХ РЕЙНДЖЕРОВ»**.

XXI ВЕК

10.00, **18.00, 2.00** **«МИСС ФЕЙЕРВЕРК»**. Комедия (США).
11.45, **19.45, 3.45** **«И ДОЖДЬ СМЫВАЕТ ВСЕ СЛЕДЫ»**. Драма (Франция).
13.25, **21.25, 5.25** **«ДЕПРЕССИЯ»**, 2-я серия. Драма (Латвия).
14.50, **22.50, 6.50** **«ПОСЛЕДНИЙ ШАНС»**. Комедия (Норвегия).
16.30, **0.30, 8.30** **«АМЕРИКАНСКИЙ ПСИХОПАТ 2»**. Триллер (США).

ТДК

7.00, **14.00** Дом живых историй.
7.28, **10.49, 11.49, 12.49, 13.49, 16.49, 17.49, 18.49, 19.49** Музыка на канале.
8.05, **15.00, 23.00** Все лучшее, для вас.
8.35, **11.00, 18.00** Красотка.
9.00 С добрым утром, любимая!
10.00, **17.00** Истории успеха.
12.00 Наши дети.
13.00, **19.00** Ваш доктор.
14.31 **«НЕПРИДУМАННЫЕ ИСТОРИИ»**, 28-я серия. Сериал
16.00 Территория моды.
20.00 Зеркало жизни.
21.00 Концерт группы «БИ 2».
22.00 Сексуальная революция.
23.30 **«НЕПРИДУМАННЫЕ ИСТОРИИ»**, 29-я серия. Сериал

РЕН ТВ Тула

6.00 Утренний музыкальный канал.
6.40, **12.00** «Хранители дождевого леса», Док. фильм ч. 2.
7.00, **15.50** **«СЕКРЕТНЫЕ МАТЕРИАЛЫ»**. Сериал (США).
8.00 **«ДРУЗЬЯ»**. Сериал (США).
8.30, **21.00** **«СОЛДАТЫ 14»**. Сериал
9.30, **12.30, 19.30, 23.30** «24».
10.00, **18.00** «В час пик».
11.00 «Час суда».
13.00 «Званый ужин».
14.00 **«СПЕЦНАЗ ПРОТИВ САМУРАЕВ»**. Х/ф (Япония).
17.00, **20.00** **«БОЕЦ»**. Сериал
19.00 «Нарушители порядка».
22.00 «Секретные истории»: «Похождения трупа, или Последняя миссия Гитлера».
23.00 «Вечер с Тиграном Кеосаяном».
0.00 «Актуальное чтиво».
0.15 **«ПОЕЗД-ПРИЗРАК»**. Ужасы (Япония).
2.10 **«ПОБЕГ»**. Сериал
3.05 **«СВОЯ ЧУЖАЯ ЖИЗНЬ»**. Х/ф
4.55 «Дагестан: Кавказский Вавилон», ч. 2.
5.20 Ночной музыкальный канал.

ШКОЛЬНИК

7.55, **15.55, 23.55** Программа передач.
8.00, **16.00, 0.00** Москва на все времена. «Москва в XVIII веке».
8.30, **16.30, 0.30** История 10 класс. «Россия в Первой Мировой войне».
9.15, **17.15, 1.15** Телевикторина.
9.25, **17.25, 1.25** Алгебра 10 класс. «Исследование кубической параболы».
10.10, **18.10, 2.10** Опасная зона.
10.30, **18.30, 2.30** Физика 10 класс. «Решение задач по теме: «Уравнение состояния идеального газа и изопроцессы».
11.15, **19.15, 3.15** Педсовет. Инновационное образование. «Школа №1502».
11.35, **19.35, 3.35** Русский язык 10 класс. «Повторение. Правописание приставок и корней».
12.30, **20.30, 4.30** Командоры, вперед!
13.00, **21.00, 5.00** На переднем крае. «Как спасти мозг новорожденного?»
13.30, **21.30, 5.30** Педсовет.
13.45, **21.45, 5.45** **«ВЕРНЫЕ ДРУЗЬЯ»**. Х/ф
15.40, **23.40, 7.40** **«Чудесный колокольчик»**. Мультфильм
5.55, **18.55** Афиша.
6.00, **7.15, 8.00, 2.00** Содружество live.
6.30, **15.30** **«ОБЖ»**. Сериал
7.00, **10.00, 13.00, 16.00, 19.00, 22.00** Новости Содружества.
7.45 Коммерческая программа.
8.30 «Общий интерес».
9.00, **19.45** **«ОФИЦЕРЫ»**. Сериал
10.15, **21.00** «Спорная территория».
11.15 «День посла».
11.30 **«ДИКАЯ ЛУНА»**. Сериал
12.30, **1.30** «Следователи и экстрасенсы». Док. сериал
13.15 «Студия 60х90».
13.25, **23.25** **«ВСТРЕЧА НА ЭЛЬБЕ»**. Х/ф
15.15 «Учим английский».
16.25, **1.05** «Животные на съемочной площадке». Док. сериал
16.50 «Планета Vision представляет».
17.25, **2.30** «Час суда. Дела семейные».
18.25, **3.30** «Лучшее из Джентльмен-шоу».
19.25 «Акценты».
20.45 «Память». Док. фильм Фильм 3. «Рус – сдавайся!»
22.25 **«ЧЕРНЫЙ СПИСОК»**. Сериал

ФИЛЬМ ДНЯ

ТНТ, 22.00

«МОЛОДЫЕ ПАПАШИ». (США, 2004 г.)

Ребята не теряют оптимизма и с юмором подходят к своим новым обязанностям.

Режиссер: Шерил Дани.

В ролях: Эдди Гриффин, Энтони Андерсон, Майкл Империоли, Паула Джей Паркер, Джоэнна Бэкэлсо.

Комедия. Лонни, Джи и Доминик – матерые тусовщики. Девчонки, пиво, музыка – им по приколу! Но неожиданно их подружки забеременели. У всех троих… Вот тут-то и начинается по-настоящему веселая жизнь!

ПЕРВЫЙ КАНАЛ

- **5.00** Новости.
- **5.05** «Доброе утро!»
- **9.00** Новости.
- **9.20** «Малахов +».
- **10.20** «Модный приговор».
- **11.20** «Контрольная закупка».
- **12.00** Новости.
- **12.20** **«УБОЙНАЯ СИЛА»**. Сериал (Сериал)
- **13.20** «Детективы».
- **14.00** Другие новости.
- **14.30** «Понять. Простить».
- **15.00** Новости.
- **15.20** «Звезды эфира».
- **16.00** **«ОГОНЬ ЛЮБВИ»**. Сериал (Сериал)
- **17.00** «Федеральный судья».
- **18.00** Вечерние новости .
- **18.20** «Пусть говорят».
- **19.10** Телеигра «Поле чудес».
- **20.00** **«ПРИНЦЕССА ЦИРКА»**. Сериал (Сериал)
- **21.00** «Время».
- **21.30** «Песни Весны и Победы».
- **23.20** **«СВОИ»**. Х/ф (Россия, 2003 г.) (Фильм)

Режиссер: Д. Месхиев. В ролях: Б. Ступка, К. Хабенский, Ф. Бондарчук.

Август 1941-го. Трое сбежали из плена. Кругом – враги. Лес полон страхов. В деревне – старик. Кто он? Чужой? Свой? Кто они для него? Чужие? Свои?..

- **1.20** **«ВОЗВРАЩЕНИЕ»**. Х/ф (Испания, 2006 г.) (Фильм)

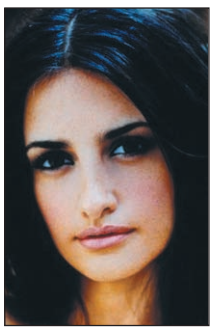

Пенелопа Крус

Режиссер: П. Альмодовар. В ролях: П. Крус, К. Маура, Л. Дуэньяс.

История о бабушке, матери и дочери, переехавших из испанской провинции в Мадрид. Прекрасные испанки ищут свою судьбу и учатся презирать смерть.

- **3.20** **«ПОСЛЕДНИЙ ШАГ»**. Х/ф (Фильм)
- **4.50** **«КРАДУЩИЙСЯ В НОЧИ»**. Сериал (Сериал)
- **5.30** «Детективы».

РОССИЯ ТВ Тула

- **5.00** «Доброе утро, Россия!»
- **6.35** **, 7.35, 8.45** «Местное время. Вести-Тула».
- **8.55** «Мой серебряный шар».
- **9.50** **«ОПЕРА. ХРОНИКИ УБОЙНОГО ОТДЕЛА»**. Сериал (Сериал)
- **10.45** «Вести. Дежурная часть».
- **11.00** «Вести».
- **11.25** «Местное время. Вести-Тула».
- **11.45** **«ОПЕРА. ХРОНИКИ УБОЙНОГО ОТДЕЛА»**. Сериал (Сериал)
- **12.40** **«БАТАЛЬОНЫ ПРОСЯТ ОГНЯ»**. Х/ф (Фильм)
- **14.00** «Вести».
- **14.20** «Местное время. Вести-Тула».
- **14.40** **«БАТАЛЬОНЫ ПРОСЯТ ОГНЯ»**. Х/ф (Фильм)
- **16.00** «Суд идет».
- **17.00** «Вести».
- **17.30** «Местное время. Вести-Тула».
- **17.50** «Вести. Дежурная часть».
- **18.05** **«ЖЕНЩИНА БЕЗ ПРОШЛОГО»**. Сериал (Сериал)
- **19.00** **«РОДНЫЕ ЛЮДИ»**. Сериал
- **20.00** «Вести».
- **20.30** «Местное время. Вести-Тула».
- **20.50** «Спокойной ночи, малыши!»
- **21.00** Юбилейный концерт Н. Кадышевой.

Надежда Кадышева

- **0.05** **«ЧИСТОЕ НЕБО»**. Х/ф («Мосфильм», 1961 г.) (Фильм)

Режиссер: Г. Чухрай. В ролях: Е. Урбанский, Н. Дробышева, Г. Георгиу.

Казалось бы, теперь, по окончании войны, в молодой семье Астаховых все должно быть хорошо. Но, как оказалось, испытание чувств только началось...

- **2.10** «Горячая десятка».
- **3.15** «Дорожный патруль».
- **3.35** **«ПЕТЛЯ»**. Детектив (США). (Фильм)

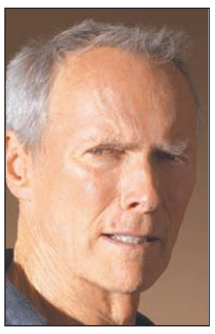

Клинт Иствуд

СТС Тула

- **6.00** **«ЧЕЛОВЕК-ПАУК»**. Мультсериал
- **6.55** **«СМЕШАРИКИ»**. Мультсериал
- **7.00** **«МОЯ ПРЕКРАСНАЯ НЯНЯ»**. Сериал (Сериал)
- **7.30** **«ПАПИНЫ ДОЧКИ»**. Сериал (Сериал)
- **8.00** **«Я ЛЕЧУ»**. Сериал
- **9.00** Истории в деталях.
- **9.30** **«КТО В ДОМЕ ХОЗЯИН?»** Сериал (Сериал)
- **10.00** **«Галилео»**.
- **10.30** **«МОЯ ПРЕКРАСНАЯ НЯНЯ»**. Сериал (Сериал)
- **11.30** **«ДОЧКИ-МАТЕРИ»**. Сериал (Сериал)
- **12.30** **«ПАПА НА ВСЕ РУКИ»**. Сериал (Сериал)
- **13.00** **«СМЕШАРИКИ»**. Мультсериал
- **13.30** **«ТУТЕНШТЕЙН»**. Мультсериал
- **14.00** **«ПРИКЛЮЧЕНИЯ ВУДИ И ЕГО ДРУЗЕЙ»**. Мультсериал
- **14.30** **«ПРИКЛЮЧЕНИЯ ДЖЕКИ ЧАНА»**. Мультсериал
- **15.00** **«ЧОКНУТЫЙ»**. Мультсериал
- **15.30** **«ШКОЛА ВОЛШЕБНИЦ»**. Мультсериал
- **16.00** **«САБРИНА – МАЛЕНЬКАЯ ВЕДЬМА»**. Сериал (Сериал)
- **16.30** **«Галилео»**.
- **17.00** **«МОЯ ПРЕКРАСНАЯ НЯНЯ»**. Сериал (Сериал)
- **17.30** **«ТАЙНЫ СМОЛВИЛЯ»**. Сериал (Сериал)
- **18.30** Истории в деталях.
- **19.00** **«ПАПИНЫ ДОЧКИ»**, Сериал (Сериал)
- **20.00** **«Я ЛЕЧУ»**. Сериал
- **21.00** **«СПАСТИ РЯДОВОГО РАЙАНА»**. Х/ф (США, 1998 г.) (Фильм)

Режиссер: С. Спилберг. В ролях: Т. Хэнкс, М. Деймон, Б. Пеппер.

В семье Райанов на фронте почти одновременно погибли три брата из четырех. Отдается приказ вернуть домой в США оставшегося в живых Райана...

- **0.15** Истории в деталях.
- **1.05** **«ФАНАТКА»**. Х/ф (США, 2002 г.) (Фильм)

Режиссер: Дж. Полсон. В ролях: Дж. Брэдфорд, Э. Кристенсен, Ш. Эпплбай.

Бен, чемпион по плаванию и всеобщий любимец, однажды становится объектом страсти новой ученицы. Поддавшись порыву, он не учел последствий.

- **2.40** **«ОТЧАЯННЫЕ ДОМОХОЗЯЙКИ»**. Сериал (Сериал)
- **3.30** **«ЖИЗНЬ С ЛУИ»**. Мультсериал
- **5.05** Музыка на СТС.

НТВ

- **6.00** «Сегодня утром».
- **8.55** «Кулинарный поединок».
- **10.00** «Сегодня».
- **10.25** «Квартирный вопрос».
- **11.20** **«А ЗОРИ ЗДЕСЬ ТИХИЕ»**. Х/ф (Фильм)
- **13.00** «Сегодня».
- **13.30** **«А ЗОРИ ЗДЕСЬ ТИХИЕ»**. Х/ф (Фильм)
- **15.30** «Чрезвычайное происшествие. Обзор».
- **16.00** «Сегодня».
- **16.30** **«ВОЗВРАЩЕНИЕ МУХТАРА 2»**. Сериал (Сериал)
- **18.30** «Чрезвычайное происшествие. Обзор».
- **19.00** «Сегодня».
- **19.40** **«ОДИН ДЕНЬ»**. Х/ф (Россия, 2007 г.) (Фильм)

Режиссер: С. Комаров. В ролях: А. Серебряков, И. Пегова, М. Щеголев.

Спецназовец Толик - нормальный мужик и хороший семьянин. Леша работает в автосервисе, а начинающий спецназовец Витя пока боится стрелять в людей...

- **21.40** **«ЗАКОН И ПОРЯДОК»**. Сериал (Сериал)
- **22.40** **«СЕМНАДЦАТЬ МГНОВЕНИЙ ВЕСНЫ»**. Сериал (Сериал)
- **1.40** **«ВОСТОК – ЗАПАД»**. Х/ф (Франция – Россия) (Фильм)
- **4.05** **«НАШЕСТВИЕ»**. Сериал (США). (Сериал)
- **4.50** **«ДЖОУИ 2»**. Сериал (США). (Сериал)

КУЛЬТУРА

- **6.30** Канал «Евроньюс».
- **10.00** **, 19.30, 23.30** «Новости культуры».
- **10.20** «В главной роли...»
- **10.40** **, 1.50, 2.50** Программа передач.
- **10.50** **«СКАЗАНИЕ О ЗЕМЛЕ СИБИРСКОЙ»**. Х/ф (Фильм)
- **12.30** «Линия жизни».
- **13.25** «Письма из провинции».
- **14.00** **«ЩИТ И МЕЧ»**. Х/ф Фильм 4. **«Последний рубеж»**. (Фильм)
- **15.15** «Черноморский десант». Док. сериал
- **15.55** «Порядок слов».
- **16.00** **«НОВЫЕ ПРИКЛЮЧЕНИЯ МЕДВЕЖОНКА ПАДДИНГТОНА»**. Мультсериал
- **16.20** Мультфильмы: **«Лошарик»**, **«Азбука безопасности»**.
- **16.35** **«ЭМИЛЬ ИЗ ЛЕННЕБЕРГИ»**, 9-я серия. Сериал (Сериал)
- **17.00** «Луи Пастер». Док. фильм
- **17.10** «Нетронутая природа», 12-я серия. Док. сериал
- **17.35** «Отечество и судьбы».
- **18.00** «Троя. Археологические раскопки на Судьбоносной горе». Док. фильм (Германия).
- **18.15** «Билет в Большой».
- **19.00** «Ночной полет».
- **19.55** «Смехоностальгия».
- **20.25** **«ПАРЕНЬ ИЗ НАШЕГО ГОРОДА»**. Х/ф (Фильм)
- **21.50** «Булату Окуджаве посвящается. Переделкино 2008».
- **23.10** «Панама. Пятьсот лет удачных сделок». Док. фильм (Германия).
- **23.50** «Мелодия стиха».
- **23.55** **«БЫЛ МЕСЯЦ МАЙ»**. Х/ф
- **1.55** «Судьба семьи шимпанзе», 2-я серия. Док. сериал

ТВ-3 Тула

- **6.00** **, 8.15** Мультфильм.
- **6.45** **«ВУНШ-ПУНШ»**. Мультсериал
- **7.15** **«МИР БОББИ»**. Мультсериал
- **7.45** **«ФЛИНТ – ДЕТЕКТИВ ВО ВРЕМЕНИ»**. Мультсериал
- **9.00** **«БАФФИ – ИСТРЕБИТЕЛЬНИЦА ВАМПИРОВ»**, 49-я серия. Сериал (Сериал)
- **10.00** **«И НЕБЕСА, И ЗЕМЛЯ»**. Х/ф (Япония). (Фильм)
- **12.00** «Разрушители мифов», 52-я серия. Док. фильм
- **13.00** **«ЗВЕЗДНЫЕ ВРАТА»**, 167-я серия. Сериал (Сериал)
- **14.00** **«КОСТИ»**, 12-я серия. Сериал (Сериал)
- **15.00** **«БАФФИ – ИСТРЕБИТЕЛЬНИЦА ВАМПИРОВ»**, 50-я серия. Сериал (Сериал)
- **16.00** «Упс!», 50-я серия.
- **17.00** **«ЗВЕЗДНЫЕ ВРАТА»**, 168-я серия. Сериал (Сериал)
- **18.00** **«ЗА ГРАНЬЮ ВОЗМОЖНОГО»**, 39-я серия. Сериал (Сериал)
- **19.00** **«КОСТИ»**, 14-я серия. Сериал (Сериал)
- **20.00** «Тайные знаки. Ника Турбина. Зарифмованная смерть». Док. фильм
- **21.00** **«УКУШЕННЫЙ»**. Х/ф (Канада). (Фильм)
- **23.00** **«ЗА ГРАНЬЮ ВОЗМОЖНОГО»**, 38-я серия. Сериал (Сериал)
- **0.00** **«ПОЦЕЛУЙ МУМИИ»**. Х/ф (США). (Фильм)

ТВ ЦЕНТР Тула

- **6.00** «Настроение».
- **7.00** «Настроение. Тула».
- **8.30** **, 11.30, 14.30, 17.30, 19.50, 20.30** «События».
- **8.45** **, 11.15** «Петровка, 38».
- **8.55** **«СРЕДИ ДОБРЫХ ЛЮДЕЙ»**. Х/ф (Фильм)
- **10.35** Л. Гурченко. «Песни войны».
- **11.45** **«ПОД ЛИВНЕМ ПУЛЬ»**, 3-я и 4-я серии. Х/ф (Фильм)
- **13.55** «Музыкальная история».
- **14.45** «История государства Российского».
- **14.50** «Марш-бросок».
- **15.30** **«ЗАКОН ВОЛЬФА»**. Сериал (Германия). (Сериал)
- **16.30** Новое «Времечко».
- **17.55** «Деловая Москва».
- **18.15** «Фактор жизни».
- **19.00** «События. Тула» с субтитрами.
- **19.25** «Приоритеты власти».
- **19.45** «Открытое сердце».
- **19.55** «Страна заветов».
- **21.00** **«ВЗРЫВ НА РАССВЕТЕ»**. Х/ф (Фильм)
- **22.45** «Народ хочет знать».
- **23.50** «События. 25-й час».
- **0.20** «Война и мир Бориса Васильева». Док. фильм
- **1.10** **«ХРОНИКА ПИКИРУЮЩЕГО БОМБАРДИРОВЩИКА»**. Х/ф (Фильм)
- **2.45** **«ДЕВИЧЬЯ ВЕСНА»**. Х/ф
- **4.40** «Скрытая угроза».
- **5.15** **«НЕСЛУЖЕБНОЕ ЗАДАНИЕ»**. Х/ф (Фильм)

ТНТ Тула

- **6.00** **«ЛЮБОВЬ И ТАЙНЫ САНСЕТ БИЧ»**. Сериал (Сериал)
- **6.55** Глобальные новости.
- **7.00** **, 13.30, 19.00** Такси.
- **7.30** **, 8.20, 14.20, 19.50, .45** ТулаLive
- **7.45** Мультфильм
- **8.00** Если завтра ремонт
- **8.30** «Необъяснимо, но факт» - «Тайны Тибета».
- **9.30** **«САША + МАША»**. Сериал
- **10.00** **, 10.30, 18.00, 20.00** **«СЧАСТЛИВЫ ВМЕСТЕ»**. Сериал (Сериал)
- **11.00** **«ПРИКЛЮЧЕНИЯ ДЖИММИ НЕЙТРОНА, МАЛЬЧИКА-ГЕНИЯ»**. Мультсериал
- **11.30** **«ЖИЗНЬ И ПРИКЛЮЧЕНИЯ РОБОТА-ПОДРОСТКА»**. Мультсериал
- **12.00** **«ШОУ РЕНА И СТИМПИ»**. Мультсериал
- **12.30** **«ДЕТКИ ПОДРОСЛИ»**. Мультсериал
- **13.00** **«КЛАРИССА»**. Мультсериал
- **14.00** **, 19.30** Тула. Инструкция по применению
- **14.30** **, 21.00, 23.55, 4.55** «Дом 2».
- **16.15** **«МОЛОДЫЕ ПАПАШИ»**. Комедия (США). (Фильм)
- **18.30** **, 20.30** **«СЧАСТЛИВЫ ВМЕСТЕ»**. Сериал (Сериал)
- **22.00** **«ПЕРЕПОЛОХ В ОБЩАГЕ 2: СЕМЕСТР НА МОРЕ»**. Комедия (США). (Фильм)
- **0.25** Тула. Инструкция по применению. Лучшее

ДОМАШНИЙ

- **6.30** «Всемирная картинная галерея».
- **7.00** **, 20.30** Домашние сказки.
- **7.30** **, 23.00** Жизнь по правилам.
- **8.00** **, 19.30** **«КЛОН»**. Сериал
- **9.00** **, 16.00** «Дела семейные».
- **10.00** **, 14.00, 1.45** Все под контролем.
- **11.00** **, 15.00, 3.25** Лига пациентов.
- **12.00** **«ЕВЛАМПИЯ РОМАНОВА. СЛЕДСТВИЕ ВЕДЕТ ДИЛЕТАНТ 3»**. **«Канкан на поминках»**, 3-я серия. Сериал (Сериал)
- **13.00** «Мир в твоей тарелке».
- **17.00** **, 4.15** **«НАПЕРЕКОР СУДЬБЕ»**. Сериал (Сериал)
- **18.00** **«МОЯ ЖЕНА – ВЕДЬМА»**. Сериал (Сериал)
- **18.30** **, 2.45** **«ДОКТОР ХАУС»**. Сериал (Сериал)
- **21.00** **«ЕВЛАМПИЯ РОМАНОВА. СЛЕДСТВИЕ ВЕДЕТ ДИЛЕТАНТ 3»**. **«Канкан на поминках»**, 4-я серия. Сериал (Сериал)
- **22.00** **, 5.00** **«ОНА НАПИСАЛА УБИЙСТВО»**. Сериал. **«О`Мэлли повезло»**. (Сериал)
- **23.30** **«СЕДЬМОЙ КРЕСТ»**. Драма (США). (Фильм)
- **5.45** Музыка на «Домашнем».

УДИВИТЕЛЬНАЯ ЖИЗНЬ

- **6.00** «Заграница».
- **6.25** **, 20.45** «Внезапная слава».
- **6.30** **, 7.30, 9.25, 10.40, 11.30, 13.23, 15.30** Музыка.
- **6.35** **, 9.20** «Роскошные отели мира».
- **6.40** «Хроники разрушенного дома»
- **7.05** **, 8.30, 13.15, 20.30, 22.55** Мультфильм
- **7.20** **, 20.50** «Хочу все знать».
- **7.35** **, 9.30, 11.35, 13.25, 15.35, 17.35, 19.35, 21.30, 23.35** Tv-shop.
- **8.00** «Современный дизайн».
- **8.45** **, 17.15** «Изюминка».
- **10.00** **, 14.00, 16.25, 20.00** «Марш Победы». Док. фильм
- **10.30** «Моменты истины».
- **10.45** «Отчего и почему».
- **11.05** «Музыка дикой природы».
- **11.10** «В отрыв!»
- **12.00** **«МОЙ ДОБРЫЙ ПАПА»**. Х/ф
- **14.40** «Религии мира».
- **16.00** «Страсти по насекомым».
- **18.05** «Лигурия – жизнь между небом и землей». Док. фильм
- **19.05** «Нетленные ноты».
- **21.05** «Все о здоровье».
- **22.00** «Улики древности».
- **23.05** «Десятый вал».

НАЦИОНАЛЬНАЯ ГЕОГРАФИЯ

- **6.00** Суперсооружения: Суперне-боскреб Шанхая.
- **7.00** Секунды до катастрофы: Бомба в Оклахома-Сити.
- **8.00** Я не знал этого, ч. 3.
- **8.30** «Что будет, если...?», ч. 3.
- **9.00** Хранители Природы: Италия.
- **10.00** **, 20.00** Я не знал этого, ч. 4.
- **10.30** **, 20.30** «Что будет, если...?», ч. 4.
- **11.00** **, 16.00** Умнее обезьяны?
- **13.00** С точки зрения науки – Дело о планете Земля: Спасенные Солнцем?
- **14.00** Суперсооружения: Всемирный торговый центр в Бахрейне.
- **15.00** **, 21.00** Хранители Природы: Атлантическая Луара.
- **18.00** В мире диких животных, ч. 18.
- **18.30** Детективы дикой природы: Медведи-разбойники.
- **19.00** Западня для динозавров.
- **22.00** **, 4.00** Суперсооружения: Самые высокие небоскребы.
- **23.00** **, 2.00, 5.00** Китайский Лас-Вегас: Венецианская рулетка.
- **0.00** **, 3.00** Суперсооружения: Крупнейшее казино мира.
- **1.00** Секунды до катастрофы: «Пожар на борту «Звезды».

ЭКСПЛОРЕР

- **7.00** **, 13.00** «Космический герой – первый космонавт Китая». Док. фильм (Китай).
- **8.00** **, 14.00** «Секреты английского спецназа». Док. сериал (Великобритания).
- **9.00** **, 15.00** «Максимальный катер». Док. сериал (США).
- **10.00** **, 16.00** «Юные гангстеры». Док. фильм (Великобритания).
- **11.00** **, 17.00, 23.00** «Охотники за наградами»: наемная полиция Америки». Док. сериал (Великобритания).
- **11.30** **, 17.30, 23.30** «Дневники смерти». Док. сериал (Великобритания).
- **12.00** **, 18.00** «Гонки на разрушение». Док. фильм (США).
- **19.00** «Загадка ДНК: поиски Адама». Док. фильм (Великобритания).
- **20.10** «Буран: Гонка к полюсу». Док. сериал (Великобритания).
- **21.00** «Секретные материалы НАСА». Док. сериал (США).
- **22.00** **, 22.30** «Бокс «белых воротничков». Док. сериал (Великобритания).
- **0.00** **, 0.30** «Неделя порнографии». Док. сериал (Великобритания).

ДИСКАВЕРИ

- **6.00** **, 13.45** Рождение самолета, 14-я серия.
- **6.25** **, 14.10** Наперегонки со временем, 5-я серия.
- **7.20** Заезды: Элеанора.
- **8.15** Как это работает, 5-я серия.
- **8.45** Как это работает, 6-я серия.
- **9.10** Трюкачи, 3-я серия.
- **9.40** Огромные машины: Грузовые самолеты.
- **10.05** Разрушители легенд: Полет копейки.
- **11.00** Из грязи да в князи: США: Dodge Dart группы «Poison».
- **11.55** Заезды: Фирма 702 Motoring.
- **12.50** **, 5.05** Быстроходные машины: Короли быстроходных лодок.
- **15.05** **, 1.00** Трюкачи, 4-я серия.
- **15.35** **, 1.25** Огромные машины: Сельхозтехника.
- **16.00** **, 3.45** Крутой тюнинг, 7-я серия.
- **17.00** **, 4.40** Как это работает, 7-я серия.
- **17.30** Как это работает, 8-я серия.
- **18.00** **, 2.50** Американский чоппер: Мотоцикл Свободы 2.
- **19.00** Разрушители легенд: Похоронен заживо.
- **20.00** Грязная работенка: Наставник обезьян.
- **21.00** **, 1.55** На месте преступления: Смертельный танец.
- **22.00** Доктор Дж.: медицинское расследование: Оборванная жизнь.
- **23.00** Виновен или нет, 18-я серия.
- **0.00** Сценарий катастрофы: Катастрофа в Эсхеде.

ПЛАНЕТА ЖИВОТНЫХ

- **8.00** **, 12.00** Самые забавные животные планеты, 4-я серия.
- **8.30** **, 12.30** Животные в кино: На съемках фильма «Потомство».
- **9.00** Обезьяньи проделки.
- **10.00** Поместье сурикатов: Политическое равновесие.
- **10.30** Обезьяньи проделки.
- **11.00** Ветеринары-стажеры: На переднем крае.
- **11.30** Отдел по защите животных: на переднем крае, 13-я серия.
- **13.00** Как стать...: Зебра.
- **14.00** Рууд и его жуки: Выживающие в пустыне.
- **15.00** Перед лицом опасности: Морские слоны, гепарды и серо-голубые акулы.
- **15.30** Совершенно дикие: Спасение тюленей.
- **16.00** Остин Стивенс: самые опасные: Гремучие змеи Дикого Запада.
- **17.00** Необычные животные Ника Бейкера.
- **18.00** Ветеринарная скорая помощь
- **18.30** СОС дикой природы.
- **19.00** Отдел по охране животных: полиция Майами, 14-я серия.
- **20.00** СОС дикой природы.
- **21.00** **, 3.00** Поместье сурикатов: Болезни роста.
- **21.30** **, 3.30** Обезьяньи проделки.
- **22.00** **, 4.00** Полиция Хьюстона – отдел по защите животных: Всплеск рождаемости.
- **23.00** **, 5.00** Полиция Хьюстона – отдел по защите животных: Воинственные птицы.

КАНАЛ ПУТЕШЕСТВИЙ

- **8.00** **, 0.00** Всемирный путешественник.
- **9.00** **, 23.00** Лучшие места для дайвинга. Швейцария.
- **9.30** **, 23.30** Путешествие со вкусом. Западная Австралия.
- **10.00** Землепроходцы.
- **10.30** Далекие берега.
- **11.00** Прохлада Карибского моря.
- **11.30** Путешествия Каприс.
- **12.00** Роскошные путешествия: Лучшая коллекция. Монако.
- **12.30** Роскошные путешествия с Варуном Шармой.
- **13.00** Всемирный путешественник.
- **14.00** Калифорнийский гольф.
- **14.30** Лучшие места для дайвинга.
- **15.00** **, 18.30** Землепроходцы.
- **15.30** Путешествие со вкусом.
- **16.00** Ятра – Путешествия по Индии.
- **16.30** Путешествия Каприс. Прага.
- **17.00** Всемирный путешественник.
- **18.00** За гранью. Экотуризм в Коста-Рике.
- **19.00** Страсть к путешествиям.
- **19.30** Скоро открытие.
- **20.00** Лучшие пляжи Лучшие пляжи.
- **21.00** **, 5.00** Мир «Warner Brothers» – Австралия.
- **22.00** **, 6.00** Землепроходцы.
- **22.30** **, 6.30** Бушующая планета.
- **23.00** Всемирный путешественник.
- **2.00** Планета еды. Скандинавия.
- **3.00** Всемирный путешественник. Северная Франция.
- **4.00** Мир Грейнджера. По стопам фараонов.

РОССИЯ-СПОРТ

5.35 Автоспорт. Мировая серия. Спа-Франкошам.
6.45 **, 9.00, 13.15, 17.10, 20.50, 1.30** «Вести-спорт».
7.00 **, 8.05** «Зарядка с чемпионом».
7.15 **«Алиса в Зазеркалье»**. Мультфильм
7.35 **«ПРИНЦЕССА ШЕХЕРЕЗАДА»**. Мультсериал
8.15 **«СВОЯ КОМАНДА»**. Сериал
8.45 «Мастер спорта».
9.10 **, 22.30** Дневник ЧМ по хоккею.
9.25 «Путь Дракона».
9.55 Футбол. Премьер-лига. «Зенит» (Санкт-Петербург) – «Локомотив» (Москва).
11.55 Бадминтон. Клубный Чемпионат России. Суперфинал.
13.25 Хоккей. ЧМ. Финляндия – Словакия.
15.45 **, 1.45** «Самый сильный человек».
16.55 «Рыбалка с Радзишевским».
17.20 «Точка отрыва».
17.50 Фристайл-мотокросс. Мировая серия «Red Bull X-Fighters».
18.55 Баскетбол. Чемпионат России. Мужчины. 1/2 финала. «Химки» (Московская область) – «Урал-Грейт» (Пермь). Прямая трансляция.
21.10 Профессиональный бокс. Жермен Тейлор (США) – Кори Спинкс (США).
22.55 **, 2.55** Хоккей. ЧМ. Прямая трансляция.

7-ТВ

7.00 – **4.00** «7 новостей». Далее каждый час.
7.05 Хоккей на траве. ЧР
9.05 **, 16.05, 21.20, 4.05** NHL.
9.20 **, 14.05, 21.05** NBA Live!
9.35 **, 15.35** Картинг.
10.05 «Game Sport».
10.20 **, 17.20** Лучшие матчи английской Премьер-Лиги.
11.05 **, 22.35** Мир подводной охоты.
11.20 **, 23.35** Академия нахлыста.
11.35 **, 23.05** Предельная глубина.
12.05 **, 23.20** Диалоги о рыбалке.
12.20 «The World Game».
13.05 NBA 360.
14.20 Football League Show.
15.05 Гольф. Европейская неделя.
16.20 X-treme 99,9.
17.05 **, 22.20** Киберспорт.
18.05 Время «Сатурна».
18.20 Motor World.
19.05 Автоспорт России.
19.20 Бега и скачки.
20.05 Outrageous and Courageous.
21.35 Вокруг света на «Палладе».
22.05 Спорт собак.

ТЕЛЕКЛУБ

20.00 **«ДЕВЯТЬ ЖИЗНЕЙ НЕСТОРА МАХНО»**
21.00 **«МЕНТОВСКИЕ ВОЙНЫ 3». «Второй фронт»**
22.00 **«ЧЕРНЫЙ ВОРОН»**
23.00 **«20 ДЕКАБРЯ»**

ЕВРОСПОРТ

10.30 «Олимпийские игры».
11.00 Футбол. ЧЕ до 17 лет. Групповой этап.
12.00 Футбол. ЧЕ до 17 лет. Групповой этап.
13.00 Теннис. Турнир WTA.
14.00 Теннис. Турнир WTA. 1/8 финала.
20.00 Футбол. Евроголы.
20.15 Теннис. Турнир WTA. 1/8 финала.
21.00 Футбол. Классика Лиги чемпионов УЕФА.
22.00 Футбол. Классика Лиги чемпионов УЕФА.
23.00 Бокс.
1.00 Боевые искусства. Бойцовский клуб.

ЕВРОПЕЙСКИЕ НОВОСТИ

8.00 – **12.30** Новости за завтраком. Каждые 30 минут.
13.00 **,13.30, 14.00, 14.30, 17.00, 17.30, 18.00, 18.30** Новости и стиль жизни.
13.17 **, 13.47, 17.17, 17.47** Европейцы.
14.17 **, 18.17** Парламент.
14.47 **, 18.47** Ле маг.
15.00 **, 15.30, 16.00, 16.30** Новости за ланчем.
19.00 – **3.30** Вечерние новости. Каждые 30 минут.
4.00 – **7.30** Подробные ночные новости. Каждые 30 минут.

ПЯТЫЙ КАНАЛ

9.40 «Живая история». «А зори здесь тихие…».
10.40 **, 12.00** «Песни военных лет». Дм. Хворостовский.
11.00 «Торжественное возложение венков на Пискаревском мемориальном кладбище в честь 63-летия Великой Победы». Прямая трансляция.
13.40 **, 14.15** Ток-шоу «Жизнь как жизнь».
17.25 «Экстренный вызов 112».
19.00 **«БОЙ МЕСТНОГО ЗНАЧЕНИЯ»**. Х/ф (Россия, 2008 г.)
Режиссер: А. Козлов. В ролях: А. Бардуков, Н. Добрынин, К. Бабушкина.
Конец 1943 года. Подразделение советских солдат во главе с молодым лейтенантом останавливается в глухой деревеньке, в стороне от главных дорог.
22.15 «Живая история». «Фронт за линией фронта».
23.25 **«МАККЕЙБ И МИССИС МИЛЛЕР»**. Х/ф (США).
1.40 **«АГАТА»**. Х/ф (Великобритания).

ДТВ

6.00 Удачное утро.
6.50 **, 4.45** Музыка на ДТВ.
6.55 Телемагазин.
7.25 Мультфильм.
8.30 **, 20.00** Самое смешное видео.
9.00 «Жулики».
9.30 **, 14.00, 17.30** Судебные страсти.
10.30 **«ЧЕРНЫЕ БЕРЕТЫ»**. Х/ф
12.05 В засаде.
12.30 «Утомленные славой».
13.00 **«КРУТОЙ УОКЕР»**. Сериал
15.00 **, 21.30 «БЕЗМОЛВНЫЙ СВИДЕТЕЛЬ 2»**. Сериал
15.30 **«CSI: МЕСТО ПРЕСТУПЛЕНИЯ. ЛАС-ВЕГАС 4»**. Сериал
16.30 **«МЫСЛИТЬ КАК ПРЕСТУПНИК»**. Сериал
18.30 Чудеса со всего света.
19.30 «Каламбур».
20.30 Самое невероятное видео.
22.00 **«CSI: МЕСТО ПРЕСТУПЛЕНИЯ. ЛАС-ВЕГАС»**. Сериал
23.00 «Голые и смешные».
23.55 **«СЕРЕБРЯНЫЙ ЯСТРЕБ»**. Х/ф
1.55 Ночной клуб.
3.55 **«ДИАГНОЗ: УБИЙСТВО»**. Сериал

РБК

6.00 – **5.30** Новости. Каждые 30 минут.
6.10 **, 6.35, 7.10, 7.35, 8.10, 8.35, 9.10, 10.10, 11.15, 12.10, 13.10, 14.10, 15.10, 16.10, 17.15, 19.10, 20.10, 23.15, 2.10** Рынки.
6.20 **, 7.15, 8.15, 9.15, 10.20** Обзор российской прессы.
6.45 **, 7.40, 8.40, 10.35** Обзор зарубежной прессы.
6.50 **, 7.45, 8.45, 9.50** Бизнес-стиль.
7.20 **, 8.20, 9.20, 5.40** Афиша.
7.25 **, 8.25, 9.24, 10.24** Autonews.
7.50 **, 21.35, 0.20, 1.50** Отдых и туризм.
8.50 **, 14.50, 17.50, 3.20, 4.10** Звездная пыль.
9.35 **, 21.40, 1.35** Зарубежный бизнес.
10.40 Рынки. Спецвыпуск.
10.50 **, 18.50** Азбука инвестора.
11.20 В фокусе. Элитные новостройки.
12.35 Капитал. Пенсионные деньги.
13.35 **, 3.35** Сфера интересов.
13.55 Назначения и отставки.
14.35 **, 18.35** Новости компаний.
15.20 В фокусе.
16.35 Капитал.
17.35 Рынки. Спецвыпуск.
18.10 Рынки. Спецвыпуск.
19.35 Персона. Андрей Тимофеев.
20.35 Наши деньги.
21.00 **, 1.00** Интрига дня.
22.00 **, 0.30** Мир сегодня.
22.35 Салон.
23.35 Сфера интересов.
0.10 Рынки. Спецвыпуск.
2.35 Рекламная пауза.
4.20 В фокусе.

ЗВЕЗДА

6.00 «Моя страна». Док. сериал
6.15 **, 19.30** «Настоящее время».
6.30 Мультфильм.
7.00 «Звезда онлайн».
9.00 **, 13.00, 16.00, 18.00, 22.00** Новости.
9.15 **«ВНИМАНИЕ, ГОВОРИТ МОСКВА!»**, 4-я серия. Х/ф
10.10 **«ВЫЗЫВАЕМ ОГОНЬ НА СЕБЯ»**, 4-я серия. Х/ф
11.20 **, 3.05** «Генерал Граве. Modus Vivendy» из цикла «Генералы Великой Отечественной». Док. фильм
11.50 **«ДЕЙСТВУЙ ПО ОБСТАНОВКЕ!..»** Х/ф
13.15 «И дольше века длится бой…» из цикла «Армия. Российская история XX столетия». Док. фильм
14.15 **«ВДОВЫ»**. Х/ф
16.20 **, 1.30 «ПОЛКОВНИК В ОТСТАВКЕ»**. Х/ф
18.30 **, 4.55** «Битва за Берлин» из цикла «Неизвестная война». Док. фильм
19.45 **«ВОЕННО-ПОЛЕВОЙ РОМАН»**. Х/ф
21.30 «Большой репортаж».
22.25 **«СПОКОЙНЫЙ ДЕНЬ В КОНЦЕ ВОЙНЫ»**. Х/ф
23.00 «Дороже золота».
23.15 **«ПРОТИВОСТОЯНИЕ»**, 5-я серия. Х/ф
0.30 «Будем жить!..»
3.35 **«НЕ ЗАБУДЬ… СТАНЦИЯ ЛУГОВАЯ»**. Х/ф

ТВ-1000

4.00 **, 22.10 «ЛИКИ СМЕРТИ»**. Драма (США – Польша).
5.40 **«МАЛКОЛЬМ ИКС»**. Драма (США).
9.00 **«КОЛЬЦО ДРАКОНА»**. Х/ф (Германия – Великобритания).
10.30 **«ПАСТЫРЬ»**. Триллер (Канада).
12.00 **«СЧАСТЛИВЧИК ДЖИМ»**. Драма (Великобритания).
13.50 **«АЭРОПОРТ»**. Драма (США).
16.00 **«СЕКРЕТ МОЕГО УСПЕХА»**. Комедия (США).
18.00 **«НА ЗОЛОТОМ ОЗЕРЕ»**. Драма (США, 1981 г.)
Режиссер: М. Райделл. В ролях: К. Хэпберн, Г. Фонда, Дж. Фонда.
Пожилой профессор, злящийся на свою старость, и его жена проводят лето в доме на озере. Озабоченная устройством своей личной жизни дочь на месяц оставляет им внука…
20.00 **«ВАН ХЕЛЬСИНГ»**. Триллер (США – Чехия).
0.00 **«АМЕРИКАНСКИЙ ПСИХОПАТ 2»**. Триллер (США).
1.30 **«РЕАЛЬНАЯ ЛЮБОВЬ»**. Комедия (США – Великобритания).

MTV

6.00 Музыка на завтрак.
9.15 **, 14.45** «News блок Daily».
9.30 **, 19.30** Следующий.
10.00 Тихие игры.
10.30 **, 19.00** Live с Плющенко.
11.00 **, 18.00, 21.00 «КЛУБ»**. Сериал
12.00 «Кинонаграды «MTV-2008».
13.00 Мировой чарт.
14.00 **, 0.00** Музыка навсегда.
15.00 Уже можно.
15.30 **«КЛИНИКА»**. Сериал
16.00 По домам.
16.30 Обыск и свидание.
17.00 **, 20.30** Тачку на прокачку.
17.30 Страшно интересно: «10 самых жестоких убийств виртуального мира».
20.00 Обнаженный шоу-биз.
22.00 Концертный зал.
1.00 «Поймай удачу!»
2.00 Музыка на ночь.

MCM TOP

8.00 **, 19.00** Лучшее. Колледж. СМС.
11.00 **, 15.00** Лучшее. Микс. Плейлист.
14.00 **, 23.00** Лучшее. Альбомы.
22.00 Лучшее. Новое.
2.00 Лучшее. Рок.
3.00 Лучшее. Ночь. Плейлист.

JETIX

8.00 **, 8.25, 14.50, 15.15 «ДЕТКИ ИЗ КЛАССА 402».**
8.50 **«ШКОЛА СУРИКЕНОВ».**
9.15 **«TEAM GALAXY».**
9.35 **, 14.00, 14.25, 21.00 «ТОТАЛИ СПАЙС».**
10.00 **«КАПИТАН ФЛАМИНГО».**
10.15 **, 10.40, 15.40 «YIN YANG YO!»**
10.50 **«ИГГИ АРБАКЛ».**
11.15 **, 17.45, 18.10, 21.20, 21.45, 0.30 «МИСТИЧЕСКАЯ ВЛАСТЬ БОЕВЫХ РЕЙНДЖЕРОВ».**
11.40 **, 12.05, 18.35, 19.00, 23.40, 0.05 «H2O».**
12.30 **, 12.55, 19.30, 19.55 «ЧАРОДЕЙКИ».**
13.20 **, 20.15 «ТУТЕНШТЕЙН».**
13.40 **, 16.05, 20.40 «СЕМЕЙКА ТОФУ».**
16.35 **, 16.55 «ЧТО С ЭНДИ?»**
17.20 **, 23.00 «ХВОСТАТЫЕ ВОЯКИ».**
22.15 **, 22.40, 1.20, 1.40 «НАРУТО».**
23.20 **«НОВАЯ СЕМЕЙКА АДАМС».**
0.55 **«МИСТИЧЕСКАЯ ВЛАСТЬ БОЕВЫХ РЕЙНДЖЕРОВ».**

ХОЛЛМАРК

1.00 **«ГРЕХИ ПРОШЛОГО»**. Х/ф (Канада).
2.45 **«СВЕРХ-НОВА»**, 2-я серия. Х/ф (США).
4.15 **«ИСПРАВЛЕНИЕ НЕИСПРАВИМОГО»**. Х/ф
6.00 **«В ПОГОНЕ ЗА НАСЛЕДСТВОМ»**. Х/ф
7.45 **, 15.15 «КОМУ ДОСТАНЕТСЯ СОБАКА»**. Х/ф (Великобритания, 2006 г.)
Режиссер: Н. Рентон. В ролях: Э. Стидмен, К. Уотли.
Жена узнает об измене мужа и подает на развод. Двое людей, которые когда-то любили друг друга, теперь решают самый важный вопрос: «Кому же достанется собака?»
9.30 **, 14.00 «ДОЧЕРИ МАКЛЕОДА 5»**, 128-я серия. Сериал
10.30 **, 17.00 «ПОДМАСТЕРЬЕ МЕРЛИНА»**, 1-я серия. Х/ф (США – Канада).
12.15 **, 18.45 «ПРИКЛЮЧЕНИЯ СЦЕНАРИСТКИ В ДЕБРЯХ ГОЛЛИВУДА»**. Х/ф (США).
20.30 **«ДОЧЕРИ МАКЛЕОДА 7»**, 182-я серия. Сериал (Австралия).
21.30 **«ВОПЛЬ ВО ТЬМЕ»**. Х/ф (Канада).
23.15 **«ВЫСШАЯ МЕРА»**. Х/ф (США).

Муз-ТВ

5.00 **, 8.30, 12.40, 17.25, 0.40, 3.00** «Муз-ТВ хит».
6.00 **, 10.00, 2.00** «Наше».
7.00 **, 16.25, 23.30** «Твой выбор».
8.00 **, 12.25, 22.50** Pro-новости.
8.10 **«ЛОЛА И ВИРДЖИНИЯ»**. Мультсериал
11.00 «Ближе к звездам».
11.55 **, 18.30 «ЛЮБОВЬ НЕ ШОУ-БИЗНЕС 2»**. Сериал
15.00 **, 20.55** Звезды зажигают.
16.00 «Просто модели».
18.20 PRO– Новости.
19.00 «Звездные Фабриканты».
19.30 **, 23.00** Smesh.no.
20.00 «Мультяшка».
20.25 «Faq».
21.55 «Страшно красивые 3. Врачебные тайны».

MEZZO

8.00 **, 15.50** Дивертимеццо.
12.00 Классическая опера. Р. Вагнер «Парсифаль».
19.00 А. Брукнер. Симфония №8. Г. фон Караян.
20.30 «Герберт фон Караян. «Воспоминания». Док. фильм
21.20 А. Брукнер. Симфония №4.
22.30 А. Кобрин. Сольный концерт на Международном конкурсе пианистов имени Вана Клиберна.
23.45 «Ван Клиберн – Еще!: Платон или Аристотель?»

РЕН ТВ Тула

6.00 Утренний музыкальный канал.
6.40 **, 12.00** «Хранители дождевого леса», Док. фильм ч. 3.
7.00 **, 16.00 «СЕКРЕТНЫЕ МАТЕРИАЛЫ»**. Сериал (США).
8.00 **«ДРУЗЬЯ»**. Сериал (США).
8.30 **«СОЛДАТЫ 14»**. Сериал
9.30 **, 12.30, 19.30** «24».
10.00 **, 18.00** «В час пик».
11.00 «Час суда».
13.00 «Званый ужин».
14.00 **«ПОЕЗД-ПРИЗРАК»**. Ужасы (Япония).
17.00 **«БОЕЦ»**. Сериал
19.00 «Нарушители порядка».
20.00 Концерт М. Задорнова. «Уникальный народ!»
22.10 **«ПО ПРОЗВИЩУ «ЧИСТИЛЬЩИК»**. Комедия (США, 2007 г.)
Режиссер: Л. Мейфилд. В ролях: С. зе Энтертейнер, Л. Лью, М. Дакаскос.
Проснувшись однажды рано утром в отеле, молодой человек по имени Джек обнаруживает рядом с собой труп агента ФБР, а под кроватью - чемодан с деньгами.
23.55 **«ЧУЖИЕ СЕКРЕТЫ»**. Х/ф (США).
2.10 «Не спать!»

XXI ВЕК

10.00 **, 18.00, 2.00 «БАНДИТЫ ВРЕМЕНИ»**. Комедия (Великобритания).
12.00 **, 20.00, 4.00 «ВОЙНА ЛЮСИ»**. Драма (Франция).
14.00 **, 22.00, 6.00 «ЖИЗНЬ И СМЕРТЬ ПИТЕРА СЕЛЛЕРСА»**. Драма (США – Великобритания).
16.10 **, 0.10, 8.10 «СЕКС ИЗ СОСТРАДАНИЯ»**. Драма (Испания – Мексика).

ТДК

7.00 **, 10.49, 11.49, 12.49, 13.49, 16.49, 17.49, 18.49, 19.49, 23.55** Музыка на канале.
8.05 **, 15.00, 23.00** Все лучшее, для вас.
8.35 **, 11.00, 18.00** Красотка.
9.00 С добрым утром, Любимая!
10.00 **, 17.00** Истории успеха.
12.00 Наши дети.
13.00 **, 19.00** Ваш доктор.
14.31 **«НЕПРИДУМАННЫЕ ИСТОРИИ»**, 29-я серия. Сериал
16.00 Имею право.
20.00 Зеркало жизни.
21.00 Ваш личный психолог.
22.00 Сексуальная революция.
23.30 **«НЕПРИДУМАННЫЕ ИСТОРИИ»**, 30-я серия. Сериал
0.05 Игротека.

МИР

5.55 **, 18.55** Афиша.
6.00 **, 7.15, 8.00, 2.00** Содружество live.
6.30 **, 15.30 «ОБЖ»**. Сериал
7.00 **, 10.00, 13.00, 16.00, 19.00, 22.00** Новости Содружества.
7.45 Коммерческая программа.
8.30 «Русская версия».
9.00 **, 19.45 «ОФИЦЕРЫ»**. Сериал
10.15 **, 21.00** «Спорная территория».
11.15 «Территория KG».
11.30 **«ДИКАЯ ЛУНА»**. Сериал
12.30 «Женский журнал».
13.15 «Студия 60х90».
13.25 **«ВОСКРЕСНЫЙ ДЕНЬ В АДУ»**. Х/ф
15.15 «Учим английский».
16.25 **, 1.15** «Машины-монстры». Док. сериал
17.25 **, 2.30** «Час суда. Дела семейные».
18.25 **, 3.30** «Лучшее из Джентльмен-шоу».
19.25 «Акценты».
20.45 «Память». Док. фильм Фильм 4. «Дважды погребенный».
22.25 **«ЧЕРНЫЙ СПИСОК»**. Сериал
23.25 **«ВОСКРЕСНЫЙ ДЕНЬ В ГОДУ»**. Х/ф

ШКОЛЬНИК

7.55 **, 15.55, 23.55** Программа передач.
8.00 **, 16.00, 0.00** Москва на все времена. «Архитектура Москвы XVIII века».
8.30 **, 16.30, 0.30** История 11 класс. «Духовная жизнь в СССР в 1953-1964 гг».
9.15 **, 17.15, 1.15** Телевикторина.
9.25 **, 17.25, 1.25** Алгебра 11 класс. «Действительные числа. Рациональные и иррациональные числа. Проценты. Пропорции».
10.10 **, 18.10, 2.10** Опасная зона.
10.30 **, 18.30, 2.30** Физика 11 класс. «Решение задач по геометрической оптике».
11.15 **, 19.15, 3.15** Педсовет. Дополнительное образование. «Школа №936».
11.35 **, 19.35, 3.35** Русский язык 11 класс. «Принципы русской орфографии».
12.30 **, 20.30, 4.30** «Уроки малого предпринимательства». Док. сериал
12.45 **, 20.45, 4.45** Командоры, вперед!
13.30 **, 21.30, 5.30** Их XX век. «Константин Феоктистов – космонавт».
14.00 **, 22.00, 6.00 «ИСТРЕБИТЕЛИ»**. Х/ф
15.35 **, 23.35, 7.35 «Синдбад-мореход»**. Мультфильм

ФИЛЬМ ДНЯ

ТНТ, 22.00

«ПЕРЕПОЛОХ В ОБЩАГЕ 2: СЕМЕСТР НА МОРЕ». (США, 2006 г.)

Сумасшедшее путешествие со студентами надолго запомнится всем пассажирам лайнера!

Режиссеры: Дэвид Хилленбранд, Скотт Хилленбранд.

В ролях: Гейбл Карр, Патрик Кэйси, Патрик Кавано, Джеймс ДеБелло, Марайа Делфино.

Комедия. Закончив обучение на суше, парни из университета Биллингсли отправляются на учебу на море. Их ждут археологические раскопки, преподаватели в купальниках – и весьма неожиданный отдых между занятиями…

ПЕРВЫЙ КАНАЛ

6.00 Новости.
6.10 «День Победы».
10.00 Москва. Красная площадь. Парад, посвященный Дню Победы.
11.00 Новости.
11.10 Киноэпопея **«ОСВОБОЖДЕНИЕ»**.
17.00 Фильм **«В ИЮНЕ 41-ГО»**. Х/ф (Беларусь – Россия, 2008 г.)

Сергей Безруков

Режиссер: А. Франскевич-Лайе. В ролях: С. Безруков, П. Делаг, М. Горска.
Иван Гуров – лейтенант погранвойск – служит на заставе. Однажды он встречает на полустанке польскую девушку Ханну и влюбляется в нее. А потом начнется война...
18.55 «Светлой памяти павших в борьбе против фашизма». Минута молчания.
19.00 **«В ИЮНЕ 41-ГО»**. Х/ф
20.30 Праздничный концерт, посвященный 63-й годовщине Победы в Великой Отечественной войне.
22.00 «Время».
22.30 Фильм **«В БОЙ ИДУТ ОДНИ СТАРИКИ»**. Х/ф (к/ст им. А. Довженко, 1973 г.)
Режиссер: Л. Быков. В ролях: Л. Быков, С. Подгорный, С. Иванов.
Эта эскадрилья считалась «поющей». Капитан Титаренко, подбирая себе новичков, понимал, какую неоценимую роль играют песни и шутка в военных буднях...
0.00 Фильм **«ОТРЯД»**. Х/ф

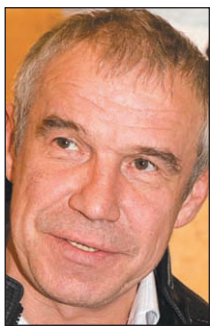

Сергей Гармаш

1.30 **«ПРИЗРАКИ ГОЙИ»**. Х/ф
3.10 **«БЕЗУМИЕ»**. Х/ф

РОССИЯ ТВ Тула

6.00 Фильм **«БАЛЛАДА О СОЛДАТЕ»**. Х/ф
7.25 «Маршал песни. Соловьев-Седой». Док. фильм
8.15 **«ГОРЯЧИЙ СНЕГ»**. Х/ф
10.00 Военный парад, посвященный 63-й годовщине победы в Великой Отечественной Войне.
11.00 «Пост №1. Неизвестный солдат».
11.45 Фильм **«ДЕНЬ ПОБЕДЫ»**. Х/ф (Великобритания – США, 1998 г.)

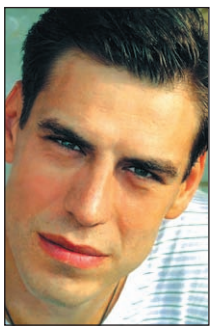

Дмитрий Дюжев

Режиссер: М. Смит. В ролях: Р. Эткинсон, П. МакНикол, Дж. Миллз.
Непутевый мистер Бин работает хранителем в Британской королевской национальной галерее. Шеф отправляет Бина в Америку на презентацию картины...
13.05 Фильм **«САШКА, ЛЮБОВЬ МОЯ»**. Х/ф (Россия, 2007 г.)
Режиссер: О. Газе. В ролях: А. Осипов, А. Урсуляк, А. Мазунов.
Главный герой – пожарный спасатель. Его любовь к девушке – вспышка, яркая и эмоциональная. Его жизнь – подвиги и бесшабашные поступки...
16.20 Праздничный концерт, посвященный Дню Победы.
18.20 «Парад звезд».
18.55 «Светлой памяти павших в борьбе против фашизма». Минута молчания.
19.00 «Парад звезд».
20.00 «Вести».
20.15 Фильм **«МЫ ИЗ БУДУЩЕГО»**. Х/ф
23.15 Фильм **«ФАРТОВЫЙ»**. Х/ф (Россия, 2006 г.)
Режиссер: В. Яканин. В ролях: В. Епифанцев, Е. Вуличенко, А. Жарков.
Фартовый, 22-летний Вадим Упоров, по доносу осужден на 25 лет по статье 58 и отправлен в один из лагерей ГУЛАГА. По прибытии в лагерь он ссорится с ворами.
0.50 Фильм **«РАЗРИСОВАННАЯ ВУАЛЬ»**. Х/ф (США).
3.15 Фильм **«НОЧИ В СТИЛЕ «БУГИ»**. Х/ф (США).

СТС Тула

6.00 **«ЧАПАЕВ»**. Х/ф
7.55 **«ФЛИППЕР И ЛОПАКА»**. Мультсериал
8.20 **«СМЕШАРИКИ»**. Мультсериал
8.30 **«ПУККА»**. Мультсериал
9.00 Фильм **«СЕМЬЯ РОБИНЗОНОВ»**. Х/ф (США).
12.30 **«Ну, погоди!»** Мультфильм
13.00 **«Тайна третьей планеты»**. Мультфильм
14.00 **«Приключения Буратино»**. Мультфильм
15.15 **«Малыш и Карлсон»**. Мультфильм
15.35 **«Карлсон вернулся»**. Мультфильм
16.00 «6 кадров».
16.30 **«Принцесса-Лебедь»**. Мультфильм
18.00 **«Дикая семейка Торнберри»**. Мультфильм
18.55 «Светлой памяти павших в борьбе против фашизма». Минута молчания.
19.00 **«Дикая семейка Торнберри»**. Мультфильм
19.30 **«Мулан»**. Мультфильм
21.00 Фильм **«ХРОНИКИ НАРНИИ»**. Х/ф (США – Новая Зеландия, 2005 г.)
Режиссер: Э. Адамсон. В ролях: Д. Хинли, С. Кийнес, А. Поплуэлл.
История друзей, отправленных из соображений безопасности (во время 2-й мировой войны) в загородный дом, где они находят волшебный шкаф.
23.35 Фильм **«МИСТЕР БИН»**. Х/ф (Великобритания – США, 1998 г.)
Режиссер: М. Смит. В ролях: Р. Эткинсон, П. МакНикол, Дж. Миллз.
Непутевый мистер Бин работает хранителем в Британской королевской национальной галерее. Шеф отправляет Бина в Америку на презентацию картины...
1.15 Фильм **«ШТАТ ОДИНОКОЙ ЗВЕЗДЫ»**. Х/ф (США).

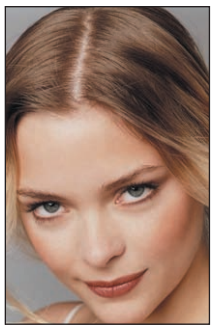

Джейми Кинг

3.00 Фильм **«АГНЕССА БОЖЬЯ»**. Х/ф (США).
4.55 **«ЧЕЛОВЕК-ПАУК»**. Мультсериал
5.15 Музыка на СТС.

НТВ

5.55 Мультфильм.
6.25 «Великая Отечественная: Падение Берлина. Победа».
8.00 «Сегодня».
8.15 **«ДОБРОВОЛЬЦЫ»**. Х/ф
10.00 «Сегодня».
10.25 Фильм **«ПРИСТУПИТЬ К ЛИКВИДАЦИИ»**. Х/ф
13.00 «Сегодня».
13.25 Фильм **«ШЕЛ ЧЕТВЕРТЫЙ ГОД ВОЙНЫ»**. Х/ф
15.05 Фильм **«ПОСЛЕДНИЙ БОЙ МАЙОРА ПУГАЧЕВА»**. Х/ф (Россия, 2005 г.)
Режиссер: В. Фатьянов. В ролях: И. Лифанов, И. Волков, В. Стеклов.
В немецкий лагерь для военнопленных приезжает генерал Власов. Он призывает русских солдат переходить к фашистам, чтобы вместе бороться против большевиков...
17.20 Фильм **«ВТОРАЯ ОШИБКА САПЕРА»**. Х/ф
18.55 «Светлой памяти павших в борьбе против фашизма». Минута молчания.
19.00 «Сегодня».
19.40 Фильм **«В АВГУСТЕ 44-ГО...»** Х/ф
21.50 Фильм **«ВОРОШИЛОВСКИЙ СТРЕЛОК»**. Х/ф
23.40 Сериал **«СЕМНАДЦАТЬ МГНОВЕНИЙ ВЕСНЫ»**. Сериал
2.25 Фильм **«КРАСНАЯ ПЛАНЕТА»**. Х/ф (США – Австралия).
4.25 Сериал **«НАШЕСТВИЕ»**. Сериал (США).

КУЛЬТУРА

6.30 Канал «Евроньюс».
10.00 **, 1.50, 2.50** Программа передач.
10.10 «Мгновения Победы».
10.25 Фильм **«МАЙСКИЕ ЗВЕЗДЫ»**. Х/ф
11.55 Киноконцерт «Ах, война, война...»
12.30 Фильм **«РАЗ, ДВА – ГОРЕ НЕ БЕДА!»** Х/ф
13.55 **«Беги, ручеек»**. Мультфильм
14.15 «Старинные русские марши и вальсы».
15.00 **«И ЖИЗНЬ, И СЛЕЗЫ, И ЛЮБОВЬ»**. Х/ф
16.40 «Булат Окуджава». Док. фильм
17.20 Фильм **«ЖИВЫЕ И МЕРТВЫЕ»**, 1-я серия. Х/ф
18.55 «Светлой памяти павших в борьбе против фашизма». Минута молчания.
19.00 С. Рахманинов. Концерт №2 для фортепиано с оркестром.
19.15 Фильм **«ЖИВЫЕ И МЕРТВЫЕ»**, 2-я серия. Х/ф
20.55 «Линия жизни». М. Рожков.
21.50 Фильм **«ДВАДЦАТЬ ДНЕЙ БЕЗ ВОЙНЫ»**. Х/ф
23.30 Закрытие VII Московского Пасхального фестиваля.
1.30 «Чески Крумлов. Жемчужина Богемии». Док. фильм (Германия).
1.55 «Судьба семьи шимпанзе», 3-я серия. Док. сериал

ТВ-3 Тула

6.00 **«Упс!»**, 50-я серия.
7.00 **, 8.30** Мультфильм.
7.30 **«Кот по имени Ик»**, 21-я серия. Мультфильм
8.00 **«Секретные материалы псов-шпионов»**. Мультфильм
9.00 Сериал **«ТОММИ-ОБОРОТЕНЬ»**, 60-я и 61-я серии. Сериал
10.00 Фильм **«ПРОВЕРКА НА ДОРОГАХ»**. Х/ф
12.00 **«Упс!»**, 51-я серия.
13.00 «Городские легенды». Док. фильм «Нечистый дух Чистых прудов».
14.00 Фильм **«ВОЛЧОНОК»**. Х/ф (США).
16.00 Фильм **«НАПРОЛОМ»**. Х/ф (США – Канада).
18.00 «Убить Гитлера. Копье судьбы», 1-я серия. Док. фильм
19.00 Фильм **«ФЕНОМЕН»**. Х/ф (США).
21.00 Фильм **«МУТАНТЫ 2»**. Х/ф (США).
23.00 Сериал **«ЗА ГРАНЬЮ ВОЗМОЖНОГО»**, 4-я серия. Сериал
0.00 Фильм **«ХРАНИТЕЛИ»**. Х/ф (США).
2.00 Культ наличности.

ТВ ЦЕНТР Тула

7.10 Фильм **«ВДАЛИ ОТ РОДИНЫ»**. Х/ф
9.00 «Вечный огонь славы».
9.45 **, 14.30, 20.30, 0.50** «События».
9.55 Парад, посвященный 63-й годовщине Победы в Великой Отечественной войне.
11.00 Фильм **, 14.45 «СИЛЬНЕЕ ОГНЯ»**. Х/ф
15.25 «Хотят ли русские войны...»
16.15 Фильм **«ЕКАТЕРИНА ВОРОНИНА»**. Х/ф
18.10 **, 19.00** Праздничный концерт.
18.55 «Светлой памяти павших в борьбе против фашизма». Минута молчания.
21.00 Фильм **«БЕРЕГИСЬ АВТОМОБИЛЯ»**. Х/ф
22.55 «Браво, артист!»
1.05 Фильм **«СОШЕДШИЕ С НЕБЕС»**. Х/ф
2.45 Фильм **«СРЕДИ ДОБРЫХ ЛЮДЕЙ»**. Х/ф
4.20 Л. Гурченко. «Песни войны».
5.05 Фильм **«ВЗРЫВ НА РАССВЕТЕ»**. Х/ф
6.45 **«Приключения запятой и точки»**. Мультфильм

ТНТ Тула

6.00 **, 6.30 «КРУТЫЕ БОБРЫ»**. Мультсериал
7.00 **«ГУБКА БОБ КВАДРАТНЫЕ ШТАНЫ»**. Мультсериал
7.30 **, 8.00 «ПРИКЛЮЧЕНИЯ ДЖИММИ НЕЙТРОНА, МАЛЬЧИКА-ГЕНИЯ»**. Мультсериал
8.30 **, 1.00** Наши песни.
9.00 **, 21.00, 0.30, 3.40** «Дом 2».
10.00 **, 11.00, 13.00, 15.00, 17.00, 19.00, 20.00** «Битва экстрасенсов».
12.00 **, 14.00, 18.00** «Битва экстрасенсов».
16.00 «Битва экстрасенсов».
18.55 Светлой памяти павших в борьбе против фашизма. Минута молчания.
19.30 Тула. Инструкция по применению
22.00 «Комеди Клаб».
23.00 «Наша Russia».
23.30 Смех без правил.
1.10 Фильм **«ВОЙНА»**. Боевик (Россия, 2002 г.)
Режиссер: А. Балабанов. В ролях: А. Чадов, И. Дапкунайте, С. Бодров-мл.
Он был солдатом на чеченской войне. Судьбе было угодно оставить его живым, но в невольничьей яме... Их было несколько. Но ему повезло больше всех...
4.35 Антология юмора.

ДОМАШНИЙ

6.30 «Всемирная картинная галерея».
7.00 Домашние сказки.
7.30 **«Сказка сказок»**. Мультфильм
8.10 Фильм **«СЕДЬМОЙ КРЕСТ»**. Драма (США).
10.25 **«ЩИТ И МЕЧ»**. Х/ф
17.00 **, 3.25** Фильм **«СПАСИТЕ НАШИ ДУШИ»**. Киноповесть
18.30 **«Василиса Микулишна»**. Мультфильм
18.55 «Светлой памяти павших в борьбе против фашизма». Минута молчания.
19.00 **«Волшебное кольцо»**. Мультфильм
19.30 Фильм **«ШУРКА ВЫБИРАЕТ МОРЕ»**. Драма
20.55 Фильм Кинороман **«Я ТЕБЯ НИКОГДА НЕ ЗАБУДУ»**.(«Ленфильм», 1983 г.)
Режиссер: П. Кадочников. В ролях: И. Малышева, Е. Карельских, П. Кадочников.
Спасая солдата, медсестра отдает свою кровь, после чего обоих отправляют в госпиталь. Через неделю Федор называет Полину своей женой и отправляется на фронт...
22.35 **«Трое из Простоквашино»**. Мультфильм
23.00 Жизнь по правилам.
23.30 Фильм **«ТИШИНА»**, 1-я и 2-я серии. Драма
4.40 Музыка на «Домашнем».

УДИВИТЕЛЬНАЯ ЖИЗНЬ

6.00 **, 10.00, 12.00** «Марш Победы». Док. фильм
6.30 «Моменты истины».
6.40 **, 7.30, 9.23, 11.30** Музыка.
6.45 «Отчего и почему».
7.05 «Музыка дикой природы».
7.10 «В отрыв!»
7.35 **, 9.25, 11.35, 13.30, 15.35, 17.30, 19.35, 21.35, 23.35** Tv-shop.
8.00 **«МОЙ ДОБРЫЙ ПАПА»**. Х/ф
9.15 **, 12.30, 14.55, 17.15** Мультфильм
10.40 «Религии мира».
12.45 «Внезапная слава».
12.50 «Хочу все знать».
13.05 «Все о здоровье».
14.00 «Улики древности».
15.05 «Десятый вал».
16.00 **, 18.00 «СЫН ПОЛКА»** Х/ф
19.05 «Правдивая история киномузыки». Док. фильм Фильм 1.
20.00 «Страсти по насекомым».
20.25 «Марш Победы». Док. фильм «Битва за Берлин».
21.15 «Изюминка».
22.05 «Лигурия – жизнь между небом и землей». Док. фильм
23.05 «Нетленные ноты».

НАЦИОНАЛЬНАЯ ГЕОГРАФИЯ

6.00 Суперсооружения: Крупнейшее казино мира.
7.00 Секунды до катастрофы: «Пожар на борту «Звезды».
8.00 Я не знал этого, ч. 4.
8.30 «Что будет, если...?», ч. 4.
9.00 Хранители Природы: Атлантическая Луара.
10.00 **, 20.00** Я не знал этого, ч. 5.
10.30 **, 20.30** «Что будет, если...?», ч. 5.
11.00 **, 13.00, 16.00** С точки зрения науки – Дело о планете Земля: Рождение Солнечной системы.
12.00 **, 17.00** В ловушке: Затопленная больница.
14.00 Суперсооружения: Глубокое бурение недр.
15.00 **, 21.00** Хранители Природы: Греция.
18.00 В мире диких животных, ч. 19.
18.30 Детективы дикой природы: Львы.
19.00 Небесные монстры.
22.00 **, 4.00** Суперсооружения: «Башня «Сирс».
23.00 **, 2.00, 5.00** Тайны первого императора.
0.00 **, 3.00** Загадка китайских мумий.
1.00 Секунды до катастрофы: Железнодорожная катастрофа под Эшеде.

ЭКСПЛОРЕР

7.00 **, 13.00** «Загадка ДНК: поиски Адама». Док. фильм (Великобритания).
8.00 **, 14.00** «Буран: Гонка к полюсу». Док. сериал (Великобритания).
9.00 **, 15.00, 21.00** «Секретные материалы НАСА». Док. сериал (США).
10.00 **, 10.30, 16.00, 22.00** «Бокс «белых воротничков». Док. сериал (Великобритания).
11.00 **, 17.00** «Охотники за наградами»: наемная полиция Америки». Док. сериал (Великобритания).
11.30 **, 17.30** «Дневники смерти». Док. сериал (Великобритания).
12.00 **, 18.00** «Первый человеческий клон». Док. фильм (Великобритания).
16.30 **, 22.30** «Бокс «белых воротничков». Док. сериал (Великобритания).
19.00 «Т-Рекс: Задира или хлюпик?» Док. фильм (Великобритания).
20.10 «Долгий путь». Док. сериал (Великобритания).
23.00 «Судебная экспертиза под прицелом». Док. фильм (США).
0.00 **, 0.30** «Неделя порнографии». Док. сериал (Великобритания).

ДИСКАВЕРИ

6.00 **, 13.45** Рождение самолета, 15-я серия.
6.25 **, 14.10** Наперегонки со временем, 1-я серия.
7.20 Заезды: Фирма 702 Motoring.
8.15 Как это работает, 7-я серия.
8.45 Как это работает, 8-я серия.
9.10 Трюкачи, 4-я серия.
9.40 Огромные машины: Сельхозтехника.
10.05 Разрушители легенд: Похоронен заживо.
11.00 Крутой тюнинг, 7-я серия.
11.55 Заезды: Крутые колымаги.
12.50 **, 5.05** Быстроходные машины: Переход через звуковой барьер.
15.05 **, 1.00** Трюкачи, 5-я серия.
15.35 **, 1.25** Огромные машины: Амфибии.
16.00 **, 3.45** Пятая передача.
17.00 **, 4.40** Из чего это сделано, 15-я серия.
17.30 Из чего это сделано, 16-я серия.
18.00 **, 2.50** Американский чоппер: Чоппер Дикси 1.
19.00 Разрушители легенд: Удар молнии/ Проколоть язык.
20.00 **, 1.55** Грязная работенка: Змеелов.
21.00 Головоломы, 12-я серия.
22.00 Американские колымаги: Корвет 1954 года и Шевроле 1955 года, ч. 2.
23.00 Выжить любой ценой: Необитаемый остров.
0.00 Сценарий катастрофы: Пожар в туннеле Капрун.

ПЛАНЕТА ЖИВОТНЫХ

8.00 **, 12.00** Самые забавные животные планеты, 5-я серия.
8.30 **, 12.30** Животные в кино: На съемках фильма «Когда я отыщу океан».
9.00 Спасение животных в Австралии: Везучая утка.
9.30 Спасение животных в Австралии: История Счастливчика.
10.00 Поместье сурикатов: Болезни роста.
10.30 Обезьяньи проделки, 2-я серия.
11.00 Ветеринары-стажеры: Чужая территория.Трудный диагноз.
13.00 Как стать...: Бабуин.
14.00 Удивительные приключения в океане, 2-я серия.
15.00 Перед лицом опасности: Гигантские белые акулы.
15.30 Совершенно дикие: Добро пожаловать, нильские крокодилы.
16.00 Полиция Хьюстона – отдел по защите животных.
18.00 Ветеринарная скорая помощь, 57-я серия.
18.30 СОС дикой природы.
19.00 Отдел по охране животных: полиция Майами, 15-я серия.
20.00 Самые забавные животные планеты.
21.00 **, 3.00** Поместье сурикатов: Крестная мать.
21.30 **, 3.30** Обезьяньи проделки, 3-я серия.
22.00 **, 4.00** Поле волчьих сражений.
23.00 **, 5.00** Путешествие длиной в жизнь: Море жизни.
0.00 **, 6.00** Остров тайфунов.

КАНАЛ ПУТЕШЕСТВИЙ

8.00 **, 0.00** Всемирный путешественник. Западная Африка.
9.00 **, 23.00** Лучшие в мире поездки на мотоцикле.
10.00 Землепроходцы.
10.30 **, 23.00, 7.00** Путешествия 2008. Май.
11.00 Прохлада Карибского моря.
11.30 Путешествия Каприс.
12.00 Роскошные путешествия.
12.30 Жаждущий странник.
13.00 Всемирный путешественник.
14.00 Землепроходцы.
14.30 Лучшие места для дайвинга.
15.00 Скоро открытие.
15.30 Путешествие со вкусом.
16.00 Хит-парад достопримечательностей Индии.
16.30 Далекие берега.
17.00 Всемирный путешественник.
18.00 За гранью.
18.30 Землепроходцы.
19.00 Страсть к путешествиям.
19.30 Роскошные путешествия.
20.00 **, 4.00** Не забудьте свой паспорт.
21.00 **, 5.00** Всемирный путешественник. Париж.
22.00 Экстремальные путешествия.
22.30 **, 6.30** Прирожденные путешественники.
23.30 **, 7.30** Такси за $100.
2.00 Жаждущий странник.
2.30 Первозданный мир.
3.00 Всемирный путешественник.
6.00 Вива. Мое наследие.

РОССИЯ-СПОРТ

5.25 Автоспорт. Международная серия «А1».
6.30 , 9.00, 12.25, 17.40, 20.10, 1.45 «Вести-спорт».
6.40 , 10.05, 23.30 Хоккей. ЧМ.
9.10 , 20.30 Дневник ЧМ по хоккею.
9.20 «Точка отрыва».
12.35 Хоккей. ЧМ.
14.55 Баскетбол. Чемпионат России. Женщины. Финал. Прямая трансляция.
16.35 «Самый сильный человек».
17.55 Баскетбол. Чемпионат России. Мужчины. 1/2 финала. Прямая трансляция.
18.55 «Светлой памяти павших в борьбе против фашизма». Минута молчания.
19.00 Баскетбол. Чемпионат России. Мужчины. 1/2 финала. Прямая трансляция.
20.20 «Вести-спорт. Местное время».
20.55 Хоккей. ЧМ. Прямая трансляция.
1.55 Баскетбол. Чемпионат России. Женщины. Финал.
3.45 Баскетбол. Чемпионат России. Мужчины. 1/2 финала.

7-ТВ

7.00 – **4.00** «7 новостей». Далее каждый час.
7.05 Футбол. ЧР. Женщины.
8.05 **«ПЛЯЖ, ЭКСТРИМ И ВСЕ ТАКОЕ»**. Сериал
9.05 , 16.05, 21.20, 4.05 NHL.
9.20 , 14.05, 21.05 NBA Live!
9.35 , 15.35, 20.05 Outrageous.
10.05 Киберспорт.
10.20 Лучшие матчи Премьер-Лиги.
11.05 , 22.35 Мир подводной охоты.
11.20 , 23.35 Академия нахлыста.
11.35 , 23.05 Предельная глубина.
12.05 , 23.20 Диалоги о рыбалке.
12.20 Goalissimo.
13.05 X-treme 99,9.
14.20 Motor World.
15.05 «The World Game».
16.20 Футбол. Чемпионат Италии.
17.05 , 22.20 «Game Sport».
17.20 Мир свободного спорта.
18.05 Настольный хоккей.
18.20 Rally Action.
19.20 Racing World.
20.20 Бразильский футбол.
22.05 Свободный полет.

ТЕЛЕКЛУБ

20.00 **«ДЕВЯТЬ ЖИЗНЕЙ НЕСТОРА МАХНО»**
21.00 **«МЕНТОВСКИЕ ВОЙНЫ 3»**.
22.00 **«ЧЕРНЫЙ ВОРОН»**
23.00 **«20 ДЕКАБРЯ»**
0.30 **«20 ДЕКАБРЯ»**

ЕВРОСПОРТ

10.30 , 1.30 Экстремальный спорт.
11.00 Футбол. ЧЕ до 17 лет. Групповой этап.
12.00 Теннис. Легенды Ролан Гарроса.
13.00 Теннис. Турнир WTA. 1/8 финала.
14.00 Теннис. Турнир WTA. 1/4 финала.
20.00 Футбол. Евроголы.
20.30 Ралли. Новая раллийная серия IRC.
21.00 , 22.00 Футбол. Классика Лиги чемпионов УЕФА.
23.00 , 2.00 Сильнейшие люди планеты. Лига чемпионов.
0.00 Покер.
1.00 , 3.00 Футбол. Евроголы. Обзор недели.

ЕВРОПЕЙСКИЕ НОВОСТИ

8.00 – **12.30** Новости за завтраком. Каждые 30 минут.
13.00 ,13.30, 14.00, 14.30, 17.00, 17.30, 18.00, 18.30 Новости и стиль жизни.
13.17 , 13.47, 17.17, 17.47 Европейцы.
14.17 , 18.17 Парламент.
14.47 , 18.47 Ле маг.
15.00 , 15.30, 16.00, 16.30 Новости за ланчем.
19.00 – **3.30** Вечерние новости. Каждые 30 минут.
4.00 – **7.30** Подробные ночные новости. Каждые 30 минут.

ПЯТЫЙ КАНАЛ

6.00 **«ДВА ГОДА НАД ПРОПАСТЬЮ»**. Х/ф (СССР).
7.55 **«УЗНИКИ БОМОНА»**, 1-я и 2-я серии. Х/ф (СССР).
10.55 **«ИХ ЗНАЛИ ТОЛЬКО В ЛИЦО»**. Х/ф (СССР).
12.40 **«В ОГНЕ БРОДА НЕТ»**. Х/ф (СССР).
14.45 «Игра Ума».
15.40 **«ЭКИПАЖ МАШИНЫ БОЕВОЙ»**. Х/ф (СССР).
16.50 **«ТРОЙНОЙ ПРЫЖОК ПАНТЕРЫ»**. Х/ф (СССР).
18.55 «Светлой памяти павших в борьбе против фашизма». Минута молчания.
20.55 **«АТЫ-БАТЫ, ШЛИ СОЛДАТЫ»**. Х/ф (СССР).
22.35 «Культурный слой».
23.05 **«НЮРНБЕРГСКИЙ ПРОЦЕСС»**. Х/ф (США, 1961 г.)
Режиссер: С. Крамер. В ролях: С. Трейси, Б. Ланкастер, Р. Уидмарк.
По окончании 2-й мировой войны мир постепенно начал осознавать реальные масштабы чудовищных преступлений Третьего рейха против человечества.
2.35 «Рок-кумиры. Группа Eagles». Док. фильм (Великобритания).
3.20 «Голливудская коллекция». Док. сериал (США).

ДТВ

6.00 Удачное утро.
6.50 , 5.35 Музыка на ДТВ.
6.55 Телемагазин.
7.25 Мультфильм.
9.35 **«ПРОПАВШИЙ БЕЗ ВЕСТИ 2: НАЧАЛО»**. Х/ф
11.30 **«ПРОПАВШИЙ БЕЗ ВЕСТИ 3: БРЭДДОК»**. Х/ф
13.45 **«ШПИОНЫ И ПРЕДАТЕЛИ»**. Сериал
14.45 **«КРЕПОСТЬ»**. Х/ф
16.45 , 0.45 **«ГЕНЕРАЛ»**. Х/ф
19.00 , 20.50 **«КОПИ ЦАРЯ СОЛОМОНА»**. Х/ф
22.40 **«МИРОТВОРЕЦ»**. Х/ф (США - Канада, 1998 г.)
Режиссер: Ф. Форестье. В ролях: Д. Лундгрен, Р. Шайдер, М. Шнарре.
Агенту секретной службы поручили носить за президентом «черный чемоданчик» с кодами запуска ядерных ракет. Но плохие ребята похищают чемодан...
2.50 Ночной клуб.
4.50 **«ДИАГНОЗ: УБИЙСТВО»**. Сериал

РБК

6.00 – **5.30** Новости. Каждые 30 минут.
6.10 , 7.10, 8.07, 9.07 Обзор зарубежной прессы.
6.15 , 8.10, 12.10, 16.07 Афиша.
6.20 , 1.20 Азбука инвестора.
6.35 Сфера интересов.
7.20 , 9.50, 19.20, 21.35, 1.50, 5.50 Отдых и туризм.
7.30 , 21.00, 1.00 Интрига дня.
8.05 , 9.05, 10.05, 11.05, 12.05, 13.05, 14.05, 15.05, 16.05, 17.05, 18.05, 19.05, 20.05, 21.20, 23.05, 0.05, 1.20, 2.05 Рынки.
8.20 , 9.10, 13.45 Звездная пыль.
8.35 , 23.35 Персона. А. Бектемиров.
9.35 , 21.40 Зарубежный бизнес.
10.07 Наши деньги. Счета в золоте.
10.35 , 20.35 Autonews. Эксперт.
11.07 Сфера интересов.
11.35 Персона. Ольга Шелудченко.
12.20 В фокусе.
13.07 Киносфера.
13.35 , 19.15, 4.07 Салон.
14.07 Диалог.
14.35 , 4.35 Адреналин.
15.07 Капитал.
15.35 Наши деньги.
16.20 В фокусе.
17.07 Наши деньги.
17.35 Капитал.
18.10 «Победный расчет». Док. фильм
18.55 Светлой памяти павших в борьбе против фашизма. Минута молчания.
19.35 Персона. Андрей Тимофеев.
20.07 Диалог.
22.00 , 0.30 Мир сегодня.
22.35 Наши деньги.
23.07 Сфера интересов.

ЗВЕЗДА

5.45 **«ПОДВИГ ОДЕССЫ»**. Х/ф
8.00 , 9.00, 9.45 Новости дня. 9 мая.
8.05 «Последнее сражение неизвестной войны» из цикла «Неизвестная война». Док. фильм
9.05 Репортаж о подготовке к параду на Красной площади.
10.00 Москва. Красная площадь. Военный парад, посвященный 63-ей годовщине Победы в Великой Отечественной войне 1941-1945 гг.
11.00 , 3.20 **«АТЫ-БАТЫ, ШЛИ СОЛДАТЫ...»** Х/ф
12.30 , 4.45 «Генерал Карбышев. Смерть и жизнь» из цикла «Генералы Великой Отечественной». Док. фильм
13.00 , 18.00 Новости.
13.15 **«САШКА»**. Х/ф
14.45 «Будем жить!..»
15.45 **«ОСОБО ВАЖНОЕ ЗАДАНИЕ»**. Х/ф
18.15 , 5.15 Отчет о подготовке и проведении парада на Красной площади.
18.55 Светлой памяти павших в борьбе против фашизма. Минута молчания.
19.05 «Личное отношение».
19.30 **«МИНУТА МОЛЧАНИЯ»**. Х/ф
21.25 **«ФРОНТ БЕЗ ФЛАНГОВ»**. Х/ф
0.05 «Эта неделя в истории».
0.35 **«О ТЕХ, КОГО ПОМНЮ И ЛЮБЛЮ»**. Х/ф
2.00 **«БЕРЕМ ВСЕ НА СЕБЯ»**. Х/ф

ТВ-1000

4.00 , 22.00 **«8 МИЛЯ»**. Драма (США – Германия).
5.50 **«ВАН ХЕЛЬСИНГ»**. Триллер (США – Чехия).
8.00 **«АЭРОПОРТ»**. Драма (США).
10.10 **«СЕКРЕТ МОЕГО УСПЕХА»**. Комедия (США).
12.00 **«НА ЗОЛОТОМ ОЗЕРЕ»**. Драма (США).
14.00 **«БУМ!»** Драма (Великобритания).
16.00 **«СЧАСТЛИВЧИК ГИЛМОР»**. Комедия (США).
17.30 **«АЛЕКСАНДР»**. Драма (США – Франция – Германия).
20.30 **«ЗАЩИТНИК»**. Боевик (США - Румыния - Германия - Великобритания, 2004 г.)
Режиссер: Д. Лундгрен. В ролях: Д. Лундгрен, Дж. Спрингер, Ш. Лидард.
Советник президента по национальной безопасности отправляется в сердце Восточной Европы на секретные переговоры с террористом Мохаммедом Джамаром...
0.00 **«РЕАЛЬНАЯ ЛЮБОВЬ»**. Комедия (США – Великобритания).
2.10 **«ПОРОК»**. Триллер (США – Германия).

MTV

6.00 Музыка на завтрак.
9.30 «Русская десятка».
10.30 Гид по стилю.
11.00 Звездная жизнь.
12.00 Делаем кино: «Телепорт».
12.30 Икона видеоигр.
13.00 , 14.30, 18.00 Концертный зал.
16.30 Стоп! Снято.
17.00 «Звезда в кубе».
17.30 «Дневник».
18.30 Музыка навсегда.
18.45 Минута молчания.
19.00 «News блок Weekly».
19.30 «Звезды. Здесь и сейчас».
20.00 Концертный зал: Гарик Сукачев.
21.30 Live с Плющенко.
22.00 Концерт «Европа Плюс «Beach Party» Москва-2007».
1.00 «Поймай удачу!»
2.00 Музыка на ночь.

MCM TOP

8.00 , 19.00 Лучшее. Колледж. СМС.
11.00 , 15.00 Лучшее. Микс. Плейлист.
14.00 , 23.00 Лучшее. Альбомы.
22.00 Лучшее. Клуб.
2.00 Лучшее. Новое.
3.00 Лучшее. Ночь. Плейлист.

JETIX

8.00 , 8.25, 14.50, 15.15 **«ДЕТКИ ИЗ КЛАССА 402»**.
8.50 **«ШКОЛА СУРИКЕНОВ»**.
9.15 **«TEAM GALAXY»**.
9.35 , 14.00, 14.25, 21.00 **«ТОТАЛИ СПАЙС»**.
10.00 **«КАПИТАН ФЛАМИНГО»**.
10.15 , 10.40, 15.40 **«YIN YANG YO!»**
10.50 **«ИГГИ АРБАКЛ»**.
11.15 , 17.45, 18.10, 21.20, 21.45, 0.30 **«МИСТИЧЕСКАЯ ВЛАСТЬ БОЕВЫХ РЕЙНДЖЕРОВ»**.
11.40 , 12.05, 18.35, 19.00, 23.40, 0.05 **«H2O»**.
12.30 , 12.55, 19.30, 19.55 **«ЧАРОДЕЙКИ»**.
13.20 , 20.15 **«ТУТЕНШТЕЙН»**.
13.40 , 16.05, 20.40 **«СЕМЕЙКА ТОФУ»**.
16.35 , 16.55 **«ЧТО С ЭНДИ?»**
17.20 , 23.00 **«ХВОСТАТЫЕ ВОЯКИ»**.
22.15 , 22.40, 1.20, 1.40 **«НАРУТО»**.
23.20 **«НОВАЯ СЕМЕЙКА АДАМС»**.
0.55 **«МИСТИЧЕСКАЯ ВЛАСТЬ БОЕВЫХ РЕЙНДЖЕРОВ»**.

ХОЛЛМАРК

1.00 **«ВОПЛЬ ВО ТЬМЕ»**. Х/ф (Канада).
2.45 **«ВЫСШАЯ МЕРА»**. Х/ф (США).
4.15 **«В ПОГОНЕ ЗА НАСЛЕДСТВОМ»**. Х/ф
6.00 **«ЗАВЕТ ЛЮБВИ»**. Х/ф
7.45 , 15.15 **«ПОТАЙНЫЕ МЕСТА»**. Х/ф
9.30 , 14.00 **«ДОЧЕРИ МАКЛЕОДА 5»**, 129-я серия. Сериал
10.30 , 17.00 **«ПОДМАСТЕРЬЕ МЕРЛИНА»**, 2-я серия. Х/ф (США - Канада, 2006 г.)
Режиссер: Д. Ву. В ролях: С. Нил, Дж.Х. Риэрдон, М. Ричардсон.
Великий колдун Мерлин вернулся в Камелот, на который обрушились всякие беды. Теперь Мерлин с помощью молодого вора должен спасти королевство и вернуть Грааль.
12.15 , 18.45 **«НАШ ДОМ»**. Х/ф (США).
20.30 **«ИСЧЕЗНОВЕНИЕ»**. Х/ф (США).
22.00 **«КАСТА ВОИНОВ»**. Х/ф (США).

Муз-ТВ

5.00 , 8.30, 13.35, 0.40, 3.00 «Муз-ТВ хит».
6.00 , 10.00, 2.00 «Наше».
7.00 , 16.55, 23.30 «Твой выбор».
8.00 Pro-новости.
8.10 **«ЛОЛА И ВИРДЖИНИЯ»**. Мультсериал
11.00 Smesh.no.
11.25 , 18.55 «Pro-кино».
11.55 , 18.25 **«ЛЮБОВЬ НЕ ШОУ-БИЗНЕС 2»**. Сериал
12.25 «Полиция моды».
12.55 «Zoom».
13.25 «Алфавит».
15.00 Звезды зажигают.
16.00 «InterАктив чарт».
18.00 «Богатые и знаменитые». Д/с
19.25 «Ближе к звездам».
19.50 Минута молчания.
20.00 «Концерт».
21.00 «Звезды под прицелом».
22.00 «Блондинка в шоколаде».
23.00 «Азбука секса». Док. сериал

MEZZO

8.00 , 15.30 Дивертимеццо.
12.00 Балет «Спектр, или Небесная карусель». «Глагол и время». «Туманные воины, или Электронное желание»
14.00 Танец. Балет «Дикость».
14.40 Ф. Бридж. Соната ре минор для виолончели и форепиано.
15.05 Й. Гайдн. Квартет до мажор «Птица», opus 33 №3.
19.00 Классическая опера. Дж. Верди «Аида».
21.40 Бриджит Анжерер.

РЕН ТВ Тула

6.00 Утренний музыкальный канал.
7.15 «Клуб «Белый попугай».
8.45 **«ПО ПРОЗВИЩУ «ЧИСТИЛЬЩИК»**. Комедия (США).
10.30 **«ПОСЛЕДНЯЯ ПУЛЯ»**. Боевик
12.30 «24».
13.00 , 2.15 **«КАТЕГОРИЯ 6: КАТАСТРОФА»**. Х/ф (США).
15.55 , 5.35 **«КАТЕГОРИЯ 7: КОНЕЦ СВЕТА»**. Х/ф (США).
18.55 «Светлой памяти павших в борьбе против фашизма». Минута молчания.
19.00 «Теория катастроф».
21.00 **«СТОЛКНОВЕНИЕ С КОМЕТОЙ»**. Х/ф(Великобритания, 2007 г.)
В ролях: К. Солимено, Дж. Уилби, Дж. Космо.
Американский профессор Нил Гэнт по роду своей деятельности следит за движением небесных тел. Не всех, а тех, что несут опасность для Земли и человечества...
23.00 **«ПЕРЕД ЛИЦОМ СМЕРТИ»**. Х/ф
5.05 «Гран-При».

XXI ВЕК

10.00 , 18.00, 2.00 **«ЗОВ ПРЕДКОВ»**. Боевик (Франция – Италия – Испания – ФРГ).
11.50 , 19.50, 3.50 **«РЕКВИЕМ ВОЙНЫ»**. Драма (Великобритания).
13.25 , 21.25, 5.25 **«ВЕЧЕРНИЙ ЗВОН»**. Драма
14.50 , 22.50, 6.50 **«МАШИНЫ, СОЖРАВШИЕ ПАРИЖ»**. Комедия (Австралия).
16.20 , 0.20, 8.20 **«ИМЕНИНЫ»**. Комедия

ТДК

7.00 , 14.00 Дом живых историй.
7.28 , 10.49, 11.49, 12.49, 13.49, 16.49, 17.49, 18.49, 19.49 Музыка на канале.
8.05 , 15.00 Все лучшее, для вас.
8.35 , 11.00, 18.00 Красотка.
9.00 С добрым утром, Любимая!
10.00 , 17.00 Истории успеха.
12.00 Наши дети.
13.00 , 19.00 Ваш доктор.
14.31 **«НЕПРИДУМАННЫЕ ИСТОРИИ»**, 30-я серия. Сериал
16.00 Твой дом.
20.00 Зеркало жизни.
21.00 Ваш личный психолог.
22.00 Сексуальная революция.
23.30 **«НЕПРИДУМАННЫЕ ИСТОРИИ»**, 31-я серия. Сериал

МИР

5.55 Афиша.
6.00 , 21.30 Концерт «Дороги и песни далекой войны».
6.55 , 19.45 **«ВЫСОТА 89»**. Х/ф
8.45 , 17.55 «Память». Док. фильм Фильм 5. «Эшелон-призрак».
9.00 Телемарафон «Наша победа». Москва – Брест.
13.00 , 16.00 Новости Содружества.
13.15 , 23.00 **«ПОДВИГ РАЗВЕДЧИКА»**. Х/ф
14.45 Празднование Дня Победы в Санкт-Петербурге.
15.00 «Спорная территория».
16.25 , 0.35 **«ЖЕНЯ, ЖЕНЕЧКА И «КАТЮША»**. Х/ф («Ленфильм», 1967 г.)
Режиссер: В. Мотыль. В ролях: О. Даль, Г. Фигловская, М. Кокшенов.
В Женечку – связистку полка «Катюш» – все немножечко влюблены. Но она любит несколько ироничного Женю, который прослыл среди однополчан разгильдяем...
18.10 , 2.05 **«В ШЕСТЬ ЧАСОВ ВЕЧЕРА ПОСЛЕ ВОЙНЫ»**. Х/ф
22.30 «Тайны забытых побед». Док. фильм «Маршал побед».

ШКОЛЬНИК

7.55 , 15.55, 23.55 Программа передач.
8.00 , 16.00, 0.00 Москва на все времена. «Москва в 40-60 годы».
8.30 , 16.30, 0.30 Судьбы солдатские. «Н.Г. Орлов».
9.00 , 17.00, 1.00 **«ПОЕЗД ИДЕТ НА ВОСТОК»**. Х/ф
10.30 , 18.30, 2.30 «Добровольцы Москвы», 1-я серия. Док. фильм
11.00 , 19.00, 3.00 **«СЫН ПОЛКА»**. Х/ф
12.15 , 20.15, 4.15 Педсовет. Традиции образования. «Военное образование».
12.30 , 20.30, 4.30 Экология литературы. «Александр Бек».
13.30 , 21.30, 5.30 «Добровольцы Москвы», 2-я серия. Док. фильм
14.00 , 22.00, 6.00 **«СМЕЛЫЕ ЛЮДИ»**. Х/ф
15.35 , 23.35, 7.35 **«Храбрый олененок»**. Мультфильм

ФИЛЬМ ДНЯ

РОССИЯ, 20.15

«МЫ ИЗ БУДУЩЕГО». (Россия, 2008 г.)

Борман (Данила КОЗЛОВСКИЙ) вместе с друзьями неожиданно попадает в 1942 год, в самый разгар тяжелых боев...

Режиссер: Андрей Малюков.

В ролях: Данила Козловский, Владимир Яглыч, Дмитрий Волкострелов, Андрей Терентьев, Екатерина Климова.

Фантастика/Военный. Четверо молодых людей – черные следопыты – ведут раскопки в тех местах, где когда-то шли бои, чтобы потом продать найденные медали, ордена, документы и немецкое оружие. Но однажды вечером начинает происходить нечто странное...

ПЕРВЫЙ КАНАЛ

5.50 Фильм **«СЮЖЕТ ДЛЯ НЕБОЛЬШОГО РАССКАЗА»**. Х/ф
6.00 Новости.
6.10 Фильм **«СЮЖЕТ ДЛЯ НЕБОЛЬШОГО РАССКАЗА»**. Х/ф
7.30 «Играй, гармонь любимая!»
8.10 Мультсериалы: **«ЛИЛО И СТИЧ», «ДОНАЛЬД ДАК ПРЕДСТАВЛЯЕТ».**
9.00 «Слово пастыря».
9.20 «Здоровье».
10.00 Новости.
10.20 «Смак».
11.00 «В гости к В. Тихонову».
12.00 Новости.
12.10 «Самые опасные ураганы в мире».
13.00 Фильм **«РОМАН С КАМНЕМ»**. Х/ф (США, 1985 г.)
Режиссер: Р. Земекис. В ролях: М. Дуглас, К. Тернер, Д. де Вито.
Молодая сочинительница приключенческих романов получает возможность пожить жизнью своих персонажей, когда отправляется на поиски похищенной сестры.
15.00 «Новые песни о главном».
16.50 «Кто хочет стать миллионером?»
17.40 Фильм **«ВЫ НЕ ОСТАВИТЕ МЕНЯ»**. Х/ф
19.50 «В. Высоцкий и М. Влади. Последний поцелуй».
21.00 «Время».
21.20 «Король ринга».
22.50 Фильм **«НЕУЯЗВИМЫЙ»**. Х/ф (США, 2000 г.)

Брюс Уиллис

Режиссер: М. Н. Шьямалан. В ролях: Б. Уиллис, С.Л. Джексон, Р. Райт Пенн.
После крушения поезда герою сообщают, что он стал единственным пассажиром, выжившим в катастрофе, не получив при этом ни единой царапинки...
0.50 Фильм **«БЕШЕНЫЙ ПЕС И ГЛОРИ»**. Х/ф (США, 1993 г.)
Режиссер: Дж. МакНотон. В ролях: Р. де Ниро, Б. Мюррей, У. Турман.
Застенчивый и не слишком смелый полицейский фотограф, которого коллеги в шутку прозвали Бешеным Псом, случайно спасает жизнь крутому мафиози...
2.40 **«ОМБРЕ»**. Х/ф
4.10 Фильм **«ЛЮБОВНОЕ ПИСЬМО»**. Х/ф
5.30 «Зверинец».

РОССИЯ ТВ Тула

6.00 «Доброе утро, Россия!»
7.30 «Студия Здоровье».
8.00 «Вести».
8.10 «Местное время. Вести-Тула».
8.20 «Военная программа».
8.45 «Утренняя почта».
9.25 «Субботник».
10.05 «Вокруг света».
11.00 «Вести».
11.10 «Местное время. Вести-Тула».
11.20 «Гараж-71».
11.35 «Будьте здоровы».
11.45 «Мертвая вода». Телефильм
12.00 «Время ответа».
12.20 «Взорвать палача. Операция «Возмездие». Док. фильм
13.15 «Сенат».
14.00 «Вести».
14.20 «Местное время. Вести-Тула».
14.30 Фильм **«БЕЛОРУССКИЙ ВОКЗАЛ»**. Х/ф («Мосфильм», 1970 г.)
Режиссер: А. Смирнов. В ролях: А. Глазырин, Е. Леонов, А. Папанов.
Однополчане, расставшись в 1945 году на Белорусском вокзале, через много лет встречаются, чтобы проводить в последний путь своего бывшего командира.
16.25 «Субботний вечер».
18.00 **«ЭШЕЛОН»**. Сериал
20.00 «Вести».
20.20 **«ЭШЕЛОН»**. Сериал
1.15 Фильм **«ОСИНОЕ ГНЕЗДО»**. Х/ф (Франция, 2002 г.)

Надя Фарес

Режиссер: Ф.-Э. Сири. В ролях: С. Насери, Б. Мажимель, Н. Фарес.
Элен и Джованни, офицеры спецслужб, должны отконвоировать в суд знаменитого албанского мафиози, лидера самого крупного клана албанской мафии...
3.20 Фильм **«ФРЕДДИ ПРОТИВ ДЖЕЙСОНА»**. Триллер (США – Италия, 2003 г.)
Режиссер: Ронни Ю. В ролях: Р. Энглунд, К. Кирцингер, М. Кина.
Фредди Крюгер отбывает «пожизненное заключение»... в аду! Но даже здесь кровожадный садист разрабатывает план мести обитателям улицы Вязов...
5.10 «Комната смеха».

СТС Тула

6.00 Фильм **«АЛЕКСАНДР ПАРХОМЕНКО»**. Х/ф
7.45 **«Ничуть не страшно»**. Мультфильм
7.55 **«УМЕЛЕЦ МЭННИ»**. Мультсериал
8.20 **«СМЕШАРИКИ»**. Мультсериал
8.30 **«ПУККА»**. Мультсериал
9.00 **«Куда идет слоненок?»** Мультфильм
9.10 **«Кот в сапогах»**. Мультфильм
9.30 **«НИБЕЛУНГИ»**. Х/ф (Германия – США – Великобритания – Италия).
13.00 **«УТИНЫЕ ИСТОРИИ»**. Мультсериал
14.00 **«ЧАРОДЕЙКИ»**. Мультсериал
15.00 **«АЛАДДИН»**. Мультсериал
16.00 «6 кадров».
16.30 **«ТОМ И ДЖЕРРИ. КОМЕДИЙНОЕ ШОУ»**. Мультсериал
17.00 «Самый умный».
19.10 Фильм **«ДЕТИ-ШПИОНЫ»**. Х/ф (США, 2002 г.)
Режиссер: М. Гринвальд. В ролях: Л. Лохан, Б. Холл, И. Гомес.
Лекси обожает одеваться в модную одежду и шпионить за окружающими! Все 12 лет своей жизни она провела в престижном квартале Манхэттена...
21.00 Фильм **«ОГРАБЛЕНИЕ ПО-ИТАЛЬЯНСКИ»**. Х/ф (США – Франция – Великобритания, 2003 г.)
Режиссер: Ф.Г. Грэй. В ролях: М. Уолберг, Ш. Терон, Д. Сазерленд.
План ограбления был безупречен. Исполнение этого плана прошло идеально. Чарли Крокер и его банда блестяще провернули главное дело всей жизни!
23.05 Фильм **«ГЕРОЙ»**. Х/ф (Гонконг – Китай, 2002 г.)
Режиссер: Ч. Имоу. В ролях: Дж. Ли, Ч. Зийи, М. Чун.
События разворачиваются в III веке до н.э. Китай расколот на шесть княжеств, но есть тот, кто хочет покорить соседей и стать императором страны...
1.15 Фильм **«ПОСЛЕДНИЙ КИНОСЕАНС»**. Х/ф (США).
3.30 **«Восемь безумных ночей»**. Мультфильм (США).
4.50 **«ЧЕЛОВЕК-ПАУК»**. Мультсериал
5.15 Музыка на СТС.

НТВ

5.05 Фильм **«ВТОРАЯ ОШИБКА САПЕРА»**. Х/ф
6.25 «Великая Отечественная: Сталин в Берлине».
7.10 Мультфильм.
7.30 «Сказки Баженова».
8.00 «Сегодня».
8.15 Лотерея «Золотой ключ».
8.50 «Без рецепта».
9.25 «Смотр».
10.00 «Сегодня».
10.20 «Главная дорога».
10.55 «Кулинарный поединок».
11.55 «Квартирный вопрос».
13.00 «Сегодня».
13.25 «Особо опасен!»
14.10 «Кремлевские дети».
15.05 «Своя игра».
16.00 «Сегодня».
16.25 «Женский взгляд».
17.00 **«АДВОКАТ»**. Сериал
19.00 «Сегодня».
19.35 «Профессия – репортер».
20.00 «Программа Максимум».
21.00 «Русские сенсации». Док. сериал
21.50 **«МЕСТЬ»**. Х/ф
23.45 Фильм **«БАГРОВЫЕ РЕКИ 2»**. Х/ф (Франция).
1.45 Фильм **«БУНТАРЬ БЕЗ ИДЕАЛА»**. Х/ф
3.50 Фильм **«ПОСЛЕДНИЙ БОЙ МАЙОРА ПУГАЧЕВА»**. Х/ф

КУЛЬТУРА

6.30 Канал «Евроньюс».
10.00 **, 1.50, 2.50** Программа передач.
10.10 «Библейский сюжет».
10.40 Фильм **«ДО СВИДАНИЯ, МАЛЬЧИКИ!»** Х/ф
12.00 «Голубые купола Самарканда». Док. фильм (Германия).
12.20 «Кто в доме хозяин».
12.50 Фильм **«ПРИНЦЕССА НА ГОРОШИНЕ»**. Х/ф
14.15 **«Илья Муромец»**. Мультфильм
14.25 «Путешествия натуралиста».
14.50 «Вечерний свет».
15.35 «Ноев ковчег».
16.05 «Концерт К. Шульженко».
16.35 «Анатолий Папанов». Док. фильм
17.15 **«ВОЗМЕЗДИЕ»**. Х/ф
19.20 «М. Ульянов в образе и в жизни». Вечер в ЦДЛ.
20.20 **«ТЕМА»**. Х/ф
22.00 «Новости культуры».
22.25 «А. Макаревич в Доме-музее Булата Окуджавы».
23.25 Фильм **«ДВЕ ИЛИ ТРИ ВЕЩИ, КОТОРЫЕ Я ЗНАЮ О НЕЙ»**. Х/ф (Франция).
0.50 «Тайна шедевров Леонардо», Док. фильм ч. 1.
1.55 «Судьба семьи шимпанзе», 4-я серия. Док. сериал

ТВ-3 Тула

6.00 «Упс!», 51-я серия.
7.00 **, 8.30** Мультфильм.
7.30 **«Кот по имени Ик»**, 22-я серия. Мультфильм
8.00 **«Секретные материалы псов-шпионов»**. Мультфильм
9.00 Сериал **«ТОММИ-ОБОРОТЕНЬ»**, 62-я и 63-я серии. Сериал
10.00 Фильм **«МОСКВА – КАССИОПЕЯ»**. Х/ф
12.00 «Упс!», 52-я серия.
13.00 «Городские легенды». Док. фильм «Чертовщина Пречистенки».
14.00 Фильм **«ВОЛЧОНОК 2»**. Х/ф (США).
16.00 Фильм **«УКУШЕННЫЙ»**. Х/ф (Канада).
18.00 «Убить Гитлера. Слепая судьба», 2-я серия. Док. фильм
19.00 «Тайные знаки. Со смертью на ты. Владимир Высоцкий». Док. фильм
20.00 «Тайные знаки. Лжедмитрий. Ученик дьявола». Док. фильм
21.00 Фильм **«МУТАНТЫ 3. СТРАЖ»**. Х/ф (США).
22.30 Сериал **«БАЙКИ ИЗ СКЛЕПА»**, 40-я серия. Сериал
23.00 Сериал **«СЕКРЕТНЫЕ МАТЕРИАЛЫ СТРЕЙНДЖА»**, 4-я серия. Сериал
0.00 «Другое кино» с Александром Ф. Скляром.
0.15 Фильм **«И У ХОЛМОВ ЕСТЬ ГЛАЗА»**. Х/ф (США).
2.15 Культ наличности.

ТВ ЦЕНТР Тула

7.10 Фильм **«БЕРЕГИСЬ АВТОМОБИЛЯ»**. Х/ф
9.00 «Песнь пустыни» из цикла «Живая природа». Док. фильм (Великобритания).
9.45 «Православная энциклопедия».
10.15 Фильм **«НА ЗЛАТОМ КРЫЛЬЦЕ СИДЕЛИ...»** Фильм-сказка
11.30 **, 14.30, 17.30, 23.55** «События».
11.45 VII московский пасхальный фестиваль.
12.45 **«ЧЕМПИОН МИРА»**. Х/ф
14.45 Фильм **«ДВОЙНОЙ КАПКАН»**. Детектив
17.45 «Петровка, 38».
18.00 «Народ хочет знать».
19.00 Сериал **«ЧИСТО АНГЛИЙСКОЕ УБИЙСТВО»**. Сериал (Великобритания).
21.00 «Постскриптум».
22.05 **«ГАСТРОЛЕР»**. Х/ф
0.10 Фильм **«ПЛЕННИКИ НЕБЕС»**. Триллер (США).
2.45 Фильм **«НЕБО. САМОЛЕТ. ДЕВУШКА»**. Х/ф
4.30 Фильм **«ВДАЛИ ОТ РОДИНЫ»**. Х/ф
6.10 **«Страна Оркестрия»**. Мультфильм

ТНТ Тула

6.00 **, 6.30 «КРУТЫЕ БОБРЫ»**. Мультсериал
7.00 **, 7.30 «ПРИКЛЮЧЕНИЯ ДЖИММИ НЕЙТРОНА, МАЛЬЧИКА-ГЕНИЯ»**. Мультсериал
8.00 **«ПРИКЛЮЧЕНИЯ ДЖИММИ НЕЙТРОНА, МАЛЬЧИКА-ГЕНИЯ»**. Мультсериал
8.30 Тула. Инструкция по применению
9.00 **, 21.00, 1.00, 3.20** «Дом 2».
10.00 «Школа ремонта».
11.00 «Мечтать не вредно». Док. фильм
12.00 Битва экстрасенсов.
13.00 Клуб бывших жен.
14.00 Cosmopolitan. Видеоверсия.
15.00 Фильм **«ИНДИАНА ДЖОНС: В ПОИСКАХ УТРАЧЕННОГО КОВЧЕГА»**. Х/ф (США).
17.20 **«САША + МАША»**. Сериал
18.00 «Танцы без правил».
19.00 Такси в Питере.
19.30 Крутящий момент автомобильная программа
20.00 «Необъяснимо, но факт».
22.00 «Комеди Клаб».
23.00 «Наша Russia».
23.30 Убойная лига.
0.30 «Секс» с А. Чеховой.
1.35 Наши песни.
1.45 Фильм **«ЕХАЛИ ДВА ШОФЕРА»**. Драма
4.15 Антология юмора.
5.10 Лавка анекдотов.

ДОМАШНИЙ

6.30 «Всемирная картинная галерея».
7.00 **, 20.30** Домашние сказки.
7.30 **«Винни-Пух»**. Мультфильм
7.50 Кинороман **«Я ТЕБЯ НИКОГДА НЕ ЗАБУДУ».**
9.30 «В мире животных».
10.30 Полевые работы.
11.00 Друзья моего хозяина.
11.30 Цветная революция.
12.00 **«МАТЕРИНСКАЯ КЛЯТВА»**. Мелодрама (Индия).
15.00 Спросите повара.
15.30 «Мать и дочь».
16.30 Заграничные штучки.
16.45 **, 2.05 «СЕМЕЙНЫЙ АЛЬБОМ»**, 1-я серия. Мелодрама (США).
18.30 **, 1.15 «ДОКТОР ХАУС»**. Сериал
19.30 **, 3.40 «ПУАРО АГАТЫ КРИСТИ»**. Сериал **«Происшествие на море»**. (Великобритания).
21.00 **«ОНА НАПИСАЛА УБИЙСТВО»**. Сериал. **«Как поймать вора?»; «Приступ безумия»**.
23.00 Жизнь по правилам.
23.30 **«ПЕРВЫЙ ДЕНЬ МИРА»**. Киноповесть
4.30 Музыка на «Домашнем».

УДИВИТЕЛЬНАЯ ЖИЗНЬ

6.00 **, 8.00, 12.25** «Марш Победы». Док. фильм
6.40 «Религии мира».
7.30 **, 17.20, 19.30** Музыка.
7.35 **, 9.30, 11.35, 13.35, 15.35, 17.30, 19.35, 21.30, 23.35** Tv-shop.
8.30 Мультфильм
8.45 «Внезапная слава».
8.50 «Хочу все знать».
9.05 «Все о здоровье».
10.00 «Улики древности».
10.55 **, 16.30, 18.50, 21.15** Мультфильм
11.05 «Десятый вал».
12.00 «Страсти по насекомым».
13.15 «Изюминка».
14.05 «Лигурия – жизнь между небом и землей». Док. фильм
15.05 «Нетленные ноты».
16.00 «Путеводитель». «Кейптаун».
17.00 «Природные лекарства».
17.05 «Отчего и почему».
18.00 **«ПРАВОЕ ДЕЛО»**, 18-я серия. Сериал
19.05 «Жизнь».
20.00 **, 22.00 «СЫН ПОЛКА»** Х/ф
23.05 «Правдивая история киномузыки». Док. фильм Фильм 1.

НАЦИОНАЛЬНАЯ ГЕОГРАФИЯ

6.00 Загадка китайских мумий.
7.00 Секунды до катастрофы: Железнодорожная катастрофа под Эшеде.
8.00 Я не знал этого, ч. 5.
8.30 «Что будет, если...?», ч. 5.
9.00 Хранители Природы: Греция.
10.00 Суперсооружения древности: Колизей.
11.00 Таинственный космос : Кометы: цель – Земля.
12.00 Мегазаводы: Танки.
13.00 Суперсооружения: Водный куб Пекина.
14.00 Детективы дикой природы: Морские котики. Голубые киты. Тигрица Сита. В гостях у медведей. Зачем китам пузыри? Черепахи. Тюлени-монахи. Медведи-разбойники. Львы. Пингвины.
19.00 Мой выдающийся мозг: Гений случая.
20.00 Взгляд изнутри: ралли супергрузовиков.
21.00 Взгляд изнутри: Неделя скорости.
22.00 **, 4.00** Взгляд изнутри: «Ягуар».
23.00 **, 5.00** Афганский героин: проигранная война.
0.00 Взгляд изнутри: Секретная миссия в Северной Корее.
1.00 В поисках сокровищ пиратов.
3.00 Я не знал этого, ч. 4.
3.30 Я не знал этого, ч. 9.

ЭКСПЛОРЕР

7.00 **, 13.00** «Т-Рекс: Задира или хлюпик?» Док. фильм (Великобритания).
8.00 **, 14.00** «Долгий путь». Док. сериал (Великобритания).
9.00 **, 15.00** «Секретные материалы НАСА». Док. сериал (США).
10.00 **, 10.30, 16.00** «Бокс «белых воротничков». Док. сериал (Великобритания).
11.00 **, 17.00** «Судебная экспертиза под прицелом». Док. фильм (США).
12.00 **, 18.00** «Заморозь меня». Док. фильм (Великобритания).
16.30 «Бокс «белых воротничков». Док. сериал (Великобритания).
19.00 «Подопытный кролик». Док. сериал (Канада).
19.30 «Экстремальные улики». Док. сериал (США).
20.10 «Племя». Док. сериал (Великобритания).
21.00 «Дрэгстер против дрэгстера». Док. сериал (Канада).
22.00 «Рыбак-путешественник». Док. сериал (Канада).
22.30 «Автогонщик». Док. сериал (США).
23.00 «Золотой десант». Док. фильм (Франция).
0.00 «Идеальный пенис». Док. фильм (Великобритания).

ДИСКАВЕРИ

6.00 **, 12.50, 2.50** Создавая будущее: Хижина XXI века.
6.55 **, 13.45** Мегастройки: Гигантская волна.
7.50 **, 14.40** Из чего это сделано, 15-я серия.
8.15 **, 15.05** Из чего это сделано, 16-я серия.
8.45 **, 15.35, 3.45** В мире машин: Трансатлантический конкурс: Мотоциклы.
9.10 **, 17.00** Оружие будущего: Израиль.
10.05 **, 18.00** Головоломы, 12-я серия.
11.00 Махинаторы: БМВ 325i.
11.55 Пятая передача, 3-я серия.
12.25 Пятая передача, 4-я серия.
16.00 **, 1.55** Из грязи да в князи: США: Dodge Dart группы «Poison».
19.00 Американские колымаги: Корветт 1954 года и Шевроле 1955 года, ч. 2.
20.00 **, 4.10** За кулисами мирового чемпионата по ралли: Монте-Карло или ничего.
21.00 **, 5.05** Американский чоппер: Старший против младшего
22.00 Создание хотродов: стань асом!: Как работать с легендой.
23.00 Нефтяные вышки: до седьмого пота, 16-я серия.
0.00 Эверест: за гранью возможного: Долгий спуск.
1.00 Чудом спасшиеся – крутые съемки, 5-я серия.
1.25 Чудом спасшиеся – крутые съемки, 6-я серия.

ПЛАНЕТА ЖИВОТНЫХ

8.00 **, 13.00** СОС дикой природы, 5-я серия.
8.30 **, 13.30** СОС дикой природы, 6-я серия.
9.00 Как стать...: Рысь.
10.00 Молодые и дикие: Опасные шаги.
10.30 Молодые и дикие: Торжественный обед.
11.00 Самые забавные животные планеты, 9-я серия.
12.00 Ветеринарная скорая помощь, 3-я серия.
12.30 Ветеринарная скорая помощь, 4-я серия.
14.00 Ветеринары-стажеры: Нехожеными тропами.
14.30 Ветеринары-стажеры: Испытание профессионалов.
15.00 Сердце львицы.
16.00 Доктор больших кошек.
17.00 Живая природа: Гепард – быстрый путь к свободе.
18.00 Живая природа: Тигры Изумрудного леса.
19.00 Львы с Крокодильей реки.
20.00 **, 2.00** Самые забавные животные планеты, 17-я серия.
20.30 **, 2.30** Самые забавные животные планеты, 18-я серия.
21.00 **, 3.00** Живущие с волками.
23.00 **, 5.00** Самые летучие мыши.
0.00 **, 6.00** Киты-убийцы.
1.00 **, 7.00** Территория животных: Лучшая жизнь.

КАНАЛ ПУТЕШЕСТВИЙ

8.00 **, 0.00** Всемирный путешественник.
9.00 **, 23.00** Землепроходцы.
9.30 **, 23.30** Первозданный мир.
10.00 Всемирный путешественник.
11.00 Не забудьте свой паспорт.
12.00 Путешествия по местам виноделия – Испания и Португалия. Дуэро.
12.30 Вкус Испании.
13.00 Планета еды. Ливан.
14.00 Роскошные путешествия с Варуном Шармой.
14.30 Роскошные путешествия.
15.00 Калифорнийский гольф.
15.30 Путеводитель для искателей приключений.
16.00 Жаждущий странник.
16.30 Жаждущий странник.
17.00 Всемирный путешественник.
18.00 Далекие берега.
18.30 Далекие берега.
19.00 Прирожденные путешественники. Белиз.
19.30 Такси за $100.
20.00 **, 4.00** Путеводитель для искателей приключений.
20.30 **, 4.30** Бушующая планета.
21.00 **, 5.00** Пионеры надежды.
22.00 **, 6.00** Радужное путешествие.
22.30 **, 6.30** Вива.
23.00 **, 7.00** Путешествие со вкусом.
23.30 **, 7.30** Голливуд и вино.
2.00 Мореплаватели.
3.00 Не забудьте свой паспорт. Гренландия.

РОССИЯ-СПОРТ

5.55 «Сборная России».
6.30 **, 9.00, 12.50, 16.40, 19.30, 0.10** «Вести-спорт».
6.40 **, 10.00, 2.55** Хоккей. ЧМ.
9.10 «Вести-спорт. Местное время».
9.15 **, 19.55** Дневник ЧМ по хоккею.
9.25 «Летопись спорта».
12.15 «Футбол России. Перед туром».
13.00 «VI Торжественная церемония вручения Национальной спортивной премии «Слава».
14.55 Баскетбол. Чемпионат России. Женщины. Финал. Прямая трансляция.
16.55 Баскетбол. Чемпионат России. Мужчины. 1/2 финала. Прямая трансляция.
18.55 Футбол. Журнал Лиги чемпионов.
19.45 «Вести-спорт. Местное время».
20.25 Хоккей. ЧМ. Прямая трансляция.
23.05 «Точка отрыва».
23.35 «Летопись спорта».
0.25 Хоккей. ЧМ. Прямая трансляция.

ПЯТЫЙ КАНАЛ

6.00 «Палитры». Док. сериал (Франция).
6.30 «Билет в приключение». Док. сериал (США).
7.00 **«ПОПАЙ – МОРЯК»**. Мультсериал (США).
7.25 **«ПОДОЗРЕВАЕМЫЙ»**. (Великобритания).
7.55 **«ДОМ С ПРИВИДЕНИЯМИ»**. Х/ф (СССР).
9.25 **«ЭКСПЕРИМЕНТ ДОКТОРА АБСТА»**. Х/ф (СССР).
11.10 Ток-шоу «Энергичные люди».
11.55 Ток-шоу «Наболевший вопрос».
12.45 **«МИСТЕР ПИТКИН ВВЕРХ ТОРМАШКАМИ»**. Х/ф (Великобритания).
14.45 «Люди встречаются...»
15.50 **«МАНЬЧЖУРСКИЙ ВАРИАНТ»**. Х/ф (СССР).
18.55 **«ЛИЦЕНЗИЯ НА УБИЙСТВО»**. Триллер (США – Великобритания).
21.25 **«16 КВАРТАЛОВ»**. Х/ф (Германия – США, 2006 г.)
Режиссер: Р. Доннер. В ролях: Б. Уиллис, М. Деф, Д. Морз.
Полицейский на грани нервного срыва должен доставить свидетеля обвинения через 16 опасных кварталов Нью-Йорка от полицейского участка до здания суда.
23.25 **«ЗАВЕТ»**. Х/ф (Франция).
1.50 **«УЖАСНЫЙ»**. Х/ф (США).

ЗВЕЗДА

6.00 **«ДВА БОЙЦА»**. Х/ф
7.30 **«ПРИНЦЕССА НА ГОРОШИНЕ»**. Х/ф
9.00 Мультфильм.
10.00 «Зоопарки мира».
10.30 «Чухрай. Баллада о солдате» из цикла «Кино, которое было». Док. фильм
11.15 **, 3.35 «ОБЕЛИСК»**. Х/ф
13.00 **, 18.00** Новости.
13.15 «Большой репортаж».
13.40 «На войне как на войне».
14.35 **«ЖИВЫЕ И МЕРТВЫЕ»**. Х/ф
18.15 «Дороже золота».
18.30 «Последнее сражение неизвестной войны» из цикла «Неизвестная война». Док. фильм
19.45 **«ТОРПЕДОНОСЦЫ»**. Х/ф
21.25 **«ФРОНТ ЗА ЛИНИЕЙ ФРОНТА»**. Х/ф («Мосфильм», 1977 г.)
Режиссер: И. Гостев. В ролях: В. Тихонов, И. Лапиков, Е. Матвеев.
Продолжение фильма «Фронт без флангов». Отряд особого назначения, выполняя задания командования, продолжал боевые действия в тылу врага. Командир получает очередное звание и особо важное задание...
0.25 **«ПРОВЕРКА НА ДОРОГАХ»**. Х/ф
2.05 **«СЛЕДУЮ СВОИМ КУРСОМ»**. Х/ф
5.10 «Солдат неизвестной войны» из цикла «Неизвестная война». Док. фильм

JETIX

8.00 **, 8.25, 14.50, 15.15 «ДЕТКИ ИЗ КЛАССА 402».**
8.50 **«ШКОЛА СУРИКЕНОВ».**
9.15 **«TEAM GALAXY».**
9.35 **, 14.00, 14.25, 21.00 «ТОТАЛИ СПАЙС».**
10.00 **«КАПИТАН ФЛАМИНГО».**
10.15 **, 10.40, 15.40 «YIN YANG YO!»**
10.50 **«ИГГИ АРБАКЛ».**
11.15 **, 17.45, 18.10, 21.20, 21.45, 0.30 «МИСТИЧЕСКАЯ ВЛАСТЬ БОЕВЫХ РЕЙНДЖЕРОВ».**
11.40 **, 12.05, 18.35, 19.00, 23.40, 0.05 «H2O».**
12.30 **, 12.55, 19.30, 19.55 «ЧАРОДЕЙКИ».**
13.20 **, 20.15 «ТУТЕНШТЕЙН».**
13.40 **, 16.05, 20.40 «СЕМЕЙКА ТОФУ».**
16.35 **, 16.55 «ЧТО С ЭНДИ?»**
17.20 **«ХВОСТАТЫЕ ВОЯКИ».**
22.15 **, 22.40, 23.00, 1.20, 1.40 «НАРУТО».**
23.20 **«НОВАЯ СЕМЕЙКА АДАМС».**
0.55 **«МИСТИЧЕСКАЯ ВЛАСТЬ БОЕВЫХ РЕЙНДЖЕРОВ».**

РЕН ТВ Тула

6.00 **«КАТЕГОРИЯ 7: КОНЕЦ СВЕТА»**. Х/ф (США).
8.35 «Дело техники».
8.45 «Кулинарные штучки».
9.00 **«СТОЛКНОВЕНИЕ С КОМЕТОЙ»**. Х/ф (Великобритания).
11.00 «Я – путешественник».
11.30 «Очевидец» представляет: самое смешное».
12.30 «24».
13.00 «Военная тайна».
14.00 «Фантастические истории»: «Реинкарнация: тайны переселения душ».
14.50 «Формула-1». Гран-При Турции. Квалификация. Прямая трансляция.
16.10 Концерт М. Задорнова. «Уникальный народ!»
18.20 «Дальние родственники».
19.00 **«АДСКИЙ ВИРУС»**. Триллер (США, 2006 г.)
Режиссер: М. Джексон. В ролях: Б. Андервуд, С. Дорфф, А. Хьюстон.
Чума и оспа едва не погубили человечество в средние века. Грипп унес больше жизней, чем Первая мировая война. А ведь где-то хранятся еще более смертоносные боевые вирусы...
22.30 «С.С.С.Р.»
0.00 **«КРАСОТКА С БЕВЕРЛИ ХИЛЛЗ»**. Х/ф (США).
2.00 **«МЕНЯ ЗОВУТ ЭРЛ»**. Сериал
2.35 Ночь с «Рекламным обломом».
5.35 Ночной музыкальный канал.

МИР

5.55 **, 18.55** Афиша.
6.00 **, 13.15** «Любимые актеры».
6.10 **, 13.25 «ОСЛИНАЯ ШКУРА»**. Х/ф
8.00 Коммерческая программа.
8.30 «Поэзия Армении».
8.45 **«КОРОЛЬ ОБЕЗЬЯН»**. Мультсериал
9.15 «В гостях у Минутки».
9.30 **«ЗНАМЕНИТЫЙ ДЖЕТ ДЖЕКСОН»**. Сериал
10.00 **, 13.00, 16.00, 19.00, 22.00** Новости Содружества.
10.10 «Мечтай, действуй, будь!»
10.40 «Знаем русский».
11.40 «Большая стройка».
12.10 «Тайны забытых побед» из цикла «Маршал побед». Док. фильм
12.45 «Студия 60х90 Подробно».
15.15 «Погуляем по-питерски».
15.45 «День посла».
16.25 «Эти чудесные животные». Док. сериал
17.25 **, 3.00** «В нашу гавань заходили корабли...»
18.25 **«ФЕРДИНАНД ВЕЛИКОЛЕПНЫЙ»**. Сериал
19.25 «Идущий впереди» (Гейдар Алиев).
19.45 **«ИСТОРИЯ ЛЮБВИ»**. Х/ф
21.30 «Против мафии».
22.25 **«ВЫШЕ ЗВЕЗД»**. Х/ф
0.20 **«АМРАПАЛИ»**. Х/ф

7-ТВ

7.00 – **4.00** «7 новостей». Далее каждый час.
7.05 Гандбол. Чемпионат России. Суперлига. Женщины.
8.05 **«ПЛЯЖ, ЭКСТРИМ И ВСЕ ТАКОЕ»**. Сериал
9.05 **, 16.05, 21.20, 4.05** NHL.
9.20 **, 14.05, 21.05, 4.15** NBA
9.35 Настольный хоккей.
10.05 Пул (Mosconi Cup).
11.05 Дартс.
12.05 **, 23.20** Диалоги о рыбалке.
12.20 Бразильский футбол.
13.05 X-treme 99,9.
14.20 Rally Action.
15.05 Воздушные гонки. Обзор.
15.35 Ралли-рейды России.
16.20 F-1 на воде.
17.05 Свободный полет.
17.20 Женщины в спорте.
18.05 Вокруг света на «Палладе».
18.20 DTM. Обзор 3-го этапа.
19.05 Спорт собак.
19.20 Golf Today.
20.05 **, 21.35** Outrageous.
20.20 Total регби.

ДТВ

6.00 Удачное утро.
6.50 **, 4.55** Музыка на ДТВ.
7.00 **, 7.30** Звериные шуточки.
8.00 Тысяча мелочей.
8.20 Медицинское обозрение.
8.30 **, 8.40, 8.55, 9.10, 9.30, 9.45, 10.00, 10.15** Мультфильм.
10.30 **, 10.55 «АГЕНТСТВО АЛИБИ»**. Сериал
11.25 **«БАНДА КЕЛЛИ»**. Х/ф
13.30 **, 21.00** Самое захватывающее видео.
14.30 **«ПРОХИНДИАДА 2»**. Х/ф
16.30 **«ШПИОНЫ И ПРЕДАТЕЛИ»**. Сериал
17.30 «Жулики».
18.00 **, 18.30** Самое смешное видео.
19.00 **, 0.00** Территория призраков.
20.00 Чудеса со всего света.
22.00 **«CSI: МЕСТО ПРЕСТУПЛЕНИЯ. ЛАС-ВЕГАС»**. Сериал
23.00 **«ОТРЯД «АНТИТЕРРОР»**. Сериал
1.00 **«ЛАС-ВЕГАС»**. Сериал
2.00 **«ВСПОМНИТЬ ВСЕ»**. Сериал
2.55 Ночной клуб.

ТВ-1000

4.00 **, 22.00 «ЗАКОН СИЛЫ»**. Драма (США).
6.00 **«ЗАЩИТНИК»**. Боевик (США – Великобритания – Германия).
8.00 **«БУМ!»** Драма (Великобритания).
10.00 **«СЧАСТЛИВЧИК ГИЛМОР»**. Комедия (США).
11.30 **«АЛЕКСАНДР»**. Драма (США – Франция – Германия).
14.20 **«КЛЕВЫЙ ПАРЕНЬ»**. Комедия (США).
16.00 **«СТРАНА НАДЕЖДЫ»**. Драма (Норвегия – Великобритания).
18.00 **«ЕЛИЗАВЕТА»**. Драма (Великобритания).
20.00 **«БЕЛЫЙ ШУМ»**. Триллер (Канада - Великобритания - США, 2005 г.)
Режиссер: Дж. Сакс. В ролях: М. Китон, Ч. Уэст, Д. Кара Ангер.
И что делать вдовцу, получающему сигналы от умершей жены? Ошибочно принимая их за мольбу о помощи, скорбящий супруг невольно выпускает на свет отвратительных призраков...
0.00 **«ПОРОК»**. Триллер (США – Германия).
2.00 **«ГУД БАЙ, ЛЕНИН!»** Комедия (Германия).

ХОЛЛМАРК

0.00 **«НА КРАЮ»**. Х/ф (США).
2.00 **«11 СЕНТЯБРЯ: ВРЕМЯ ИСПЫТАНИЙ»**. Х/ф (США).
4.00 **«ДУША КОВБОЯ»**. Х/ф (США, 2002 г.)
Режиссер: Д. Литтл. В ролях: И. Росселлини, Т. Селлек.
Стареющий ковбой старается придерживаться тех традиций, которые сделали его легендой. Тем временем его тихий городок превращается в опустевшее место...
6.00 **«РАДОСТЬ ЛЮБВИ»**. Х/ф
7.45 **, 11.15 «ПРИКЛЮЧЕНИЯ «ПОСЕЙДОНА»**, 1-я серия. Х/ф
9.30 **, 13.00 «ТОЛЬКО ТЫ И Я»**. Х/ф (США).
14.45 **«БУМАЖНЫЙ ДЕТЕКТИВ»**. Детектив (США).
16.30 **«ДОЧЕРИ МАКЛЕОДА 7»**, 179-я серия. Сериал (Австралия).
17.30 **«ДОЧЕРИ МАКЛЕОДА 7»**, 180-я серия. Сериал (Австралия).
18.30 **«РАБСТВО: ПРАВДИВАЯ ИСТОРИЯ ФАННИ КЕМБЛ»**. Х/ф (США).
20.30 **«МОРСКОЙ ПАТРУЛЬ»**, 1-я серия. Сериал (Австралия).
21.30 **«ПЫТКИ В ГЛУХОМАНИ»**. Х/ф (Великобритания).
23.15 **«КАСТА ВОИНОВ»**. Х/ф (США).

XXI ВЕК

10.00 **, 18.00, 2.00 «НЕ ЗАРЕКАЙСЯ»**. Комедия (Франция).
11.40 **, 19.40, 3.40 «ЗНАК ГОЛЛИВУДА»**. Комедия (США).
13.15 **, 21.15, 5.15 «ГРАФИНЯ»**. Мелодрама
14.40 **, 22.40, 6.40 «НОРА»**. Драма (Германия –Ирландия).
16.30 **, 0.30, 8.30 «У МИНИ ЭТО В ПЕРВЫЙ РАЗ»**. Комедия (США).

ТДК

7.00 **, 14.00** Дом живых историй.
7.28 **, 10.49, 11.49, 12.49, 13.49, 16.49, 17.49, 18.49, 19.49, 23.55** Музыка на канале.
8.05 **, 15.00, 23.00** Все лучшее, для вас.
8.35 **, 11.00, 18.00** Красотка.
9.00 С добрым утром, Любимая!
10.00 **, 17.00** Истории успеха.
12.00 Наши дети.
13.00 **, 19.00** Ваш доктор.
14.31 **«НЕПРИДУМАННЫЕ ИСТОРИИ»**, 31-я серия. Сериал
16.00 Твой дом.
20.00 Зеркало жизни.
21.00 Ваш личный психолог.
22.00 Сексуальная революция.
23.30 **«НЕПРИДУМАННЫЕ ИСТОРИИ»**, 32-я серия. Сериал

ШКОЛЬНИК

7.55 **, 15.55, 23.55** Программа передач.
8.00 **, 16.00, 0.00** Москвоведение. «Прогулка по Кремлю», ч. 1.
8.30 **, 16.30, 0.30** Детская страничка. «Утренняя разминка-зарядка (Ящерица)». Мультфильм **«Собака»**, **«Классные уроки».**
9.15 **, 17.15, 1.15** Немецкий с удовольствием.
9.30 **, 17.30, 1.30** Победители. «Судьбы солдатские». «П.Я. Степанов».
10.00 **, 18.00, 2.00** Москва и мир.
10.15 **, 18.15, 2.15** Педсовет. Дополнительное образование. «Лицей №1550».
10.30 **, 18.30, 2.30 «ПОДКИДЫШ»**. Х/ф
11.40 **, 19.40, 3.40 «Девочка в цирке»**. Мультфильм
12.00 **, 20.04.00** Мир вокруг нас.
12.30 **, 20.34.30** Маркиза.
13.30 **, 21.30, 5.30** Экология литературы. «Александр Бек».
14.20 **, 22.20, 6.20** «Уроки малого предпринимательства». Док. сериал
14.35 **, 22.35, 6.35 «ПРАЗДНИК СВЯТОГО ЙОРГЕНА»**. Комедия

ТЕЛЕКЛУБ

20.00 **«ДЕВЯТЬ ЖИЗНЕЙ НЕСТОРА МАХНО»**
21.00 **«МЕНТОВСКИЕ ВОЙНЫ 3»**.
22.00 **«ЧЕРНЫЙ ВОРОН»**
23.00 **«20 ДЕКАБРЯ»**
0.30 **«20 ДЕКАБРЯ»**

ЕВРОСПОРТ

10.30 Экстремальный спорт.
11.00 Вот это да!!!
11.15 Футбол. На пути к ЕВРО-2008.
11.30 Футбол. Евроголы. Обзор недели.
12.00 Гребля. ЧЕ по слалому.
14.45 **, 3.45** Олимпийские игры. «Миссия – Пекин».
15.00 Теннис. Турнир WTA. Полуфинал.
18.30 Велоспорт. Национальный тур. Тур Италии.
20.30 Ралли. Новая серия IRC.
21.00 **, 22.45** Футбол. ЧЕ до 17 лет. Групповой этап.
0.15 Кикбоксинг.
2.15 Бокс. Б. МакГирт – К. Де Леон Младший (Пуэрто-Рико).

ЕВРОПЕЙСКИЕ НОВОСТИ

8.00 – **3.30** Новости в уикэнд. Каждые 30 минут.
8.17 **, 8.47, 9.17, 10.17, 11.17, 12.17, 13.47, 15.47, 16.17, 18.47, 23.47, 12.47, 3.47** Ле маг.
9.47 **, 14.47, 17.47, 19.47, 12.17, 1.17** Синема.
10.47 **, 16.47, 20.17, 1.47** Европейский обзор.
11.47 **, 17.17, 20.47, 21.17, 22.17, 2.17, 3.17** Европейцы.
12.47 **, 15.17, 19.17, 21.47, 2.47** Обзор экономики.
13.17 **, 22.47** Парламент.
14.17 **, 18.17, 23.17** Интервью.
4.00 **, 5.00, 6.00, 7.00** Подробные ночные новости.

РБК

6.00 – **5.30** Новости. Каждые 30 минут.
6.05 **, 20.05** C-news: технологии будущего.
6.35 **, 10.20, 14.05** Афиша.
6.40 **, 10.50, 19.50, 23.45** Отдых и туризм.
6.50 **, 0.50** Азбука инвестора.
7.05 **, 22.35** Рекламная пауза.
7.35 Сфера интересов. Бизнес стрип – клубов.
8.05 **, 22.05** Autonews. Эксперт.
8.35 Диалог. Экономика дешевого доллара.
9.05 Рынки. Глобальный взгляд.
9.35 Наши деньги. VIP-ипотека.
10.05 **, 2.35** Адреналин.
10.35 Зарубежный бизнес.
11.05 Киносфера.
11.35 Недвижимость.
12.20 В фокусе.
13.05 Рынки. Итоги недели.
13.35 Капитал.
14.20 В фокусе. Мясной рынок.
15.05 Наши деньги.
15.35 Капитал.
16.05 Персона. Ольга Шелудченко.
16.35 **, 2.05** Сфера интересов.
17.05 **, 23.50** Звездная пыль.
17.20 В фокусе. Автодилеры.
18.05 Диалог.
18.35 Капитал.
19.05 **, 0.05** Зарубежный бизнес.
20.35 Персона. Андрей Тимофеев.
21.05 **, 1.05** Мир за неделю.
23.05 Сфера интересов.
23.35 **, 4.05** Бизнес-стиль.
3.05 Диалог.
3.35 Капитал. Предсказать кризис.
4.15 Эмитенты.
5.05 Капитал.

МТВ

6.00 Музыка на завтрак.
9.30 «Народный чарт».
10.30 **, 16.30** Стоп! Снято.
11.00 Полный доступ к секретам свадеб знаменитостей.
12.00 «News блок Weekly».
12.30 Виртуалити.
13.00 Тачку на прокачку.
13.30 Концерт «Европа Плюс «Beach Party» Москва-2007».
17.00 Звезда в кубе.
17.30 «Дневник».
18.00 Большой киночарт.
18.30 Доступный экстрим.
19.00 По домам.
19.30 Звезды на ладони: охота на ведьм.
20.00 Концертный зал.
21.30 Live с Плющенко.
22.00 Концерт «Европа Плюс «Beach Party» СПб-2007».
1.00 «Поймай удачу!»
2.00 Музыка на ночь.

МСМ ТОР

8.00 Лучшее. Утро.
12.00 Лучшее. Микс. Плейлист.
19.00 Лучшее. Колледж. СМС.
22.00 Лучшее. Альбомы.
3.00 Лучшее. Ночь.

Муз-ТВ

5.00 **, 7.00, 15.00, 0.40, 3.00** «Муз-ТВ хит».
6.00 **, 2.00** «Наше».
10.10 **, 23.30** «Твой выбор».
11.05 «Zoom».
11.35 Smesh.no.
12.05 «Хит лист».
13.00 **, 21.30** «Блондинка в шоколаде».
13.25 **, 22.00** Звезды зажигают.
14.25 «Faq».
16.00 «Pro-обзор».
16.30 **«ЛЮБОВЬ НЕ ШОУ-БИЗНЕС 2»**. Сериал
17.30 Премия Муз-ТВ 2004.
23.00 «Азбука секса». Док. сериал

MEZZO

8.00 **, 15.30** Дивертимеццо.
12.00 Классическая музыка.Посвящение Казальсу: вечер в Испании.
13.40 «Музыкальное путешествие по Андалузии: Испанский аккорд». Док. фильм
14.35 М. де Фалья «Ночи в садах Испании».
15.05 «Классический портрет: Марчела Роджери». Док. фильм
19.00 И.С. Бах. Партиты для скрипки соло (Гидон Кремер).
20.20 «Парнасские удовольствия»
21.20 А. Вивальди «Времена года»
22.05 Й. Гайдн. Квартет ре мажор.

ФИЛЬМ ДНЯ — ПЕРВЫЙ, 17.40

«ВЫ НЕ ОСТАВИТЕ МЕНЯ». (Россия, 2006 г.)

Отец Веры (Михаил БОЯРСКИЙ) готов на все ради счастья любимой дочери...

Режиссер: Алла Сурикова.

В ролях: Александр Балуев, Елизавета Боярская, Ирина Агейкина, Галина Бокашевская, Михаил Боярский.

Мелодрама. История актрисы и ее мужа, театрального художника, годящегося ей в отцы. Она уезжает на южный курорт и встречает там любовь. Ее возвращение домой опережает открытка от любимого, и муж затевает с ним переписку.

ПЕРВЫЙ КАНАЛ

6.00 Новости.
6.10 **«СТАРЫЙ ЗНАКОМЫЙ»**. Х/ф
Фильм
7.50 Служу Отчизне!
8.20 Мультсериалы: **«КЛУБ МИККИ МАУСА», «КИМ 5+».**
9.10 «Умницы и умники».
10.00 Новости.
10.10 «Непутевые заметки».
10.30 «Пока все дома».
11.20 «Фазенда».
12.00 Новости.
12.10 «Самые опасные вулканы в мире».
13.00 **«СОБАЧЬЯ РАБОТА 3»**. Комедия (США, 2002 г.)
Фильм
Режиссер: Р. Дж. Льюис. В ролях: Д. Белуши, Г. Бесараба, К. Хаффмен.
Бесстрашный инспектор Дули и его немногословный четвероногий партнер Джерри Ли снова на службе. И напрасно доблестный Том Дули собрался в отставку...
14.50 «Фанаты и поклонники».
16.00 Футбол. Чемпионат России. «Крылья Советов» – «Спартак». Прямой эфир.
18.00 **«УЧАСТОК»**. Детектив
21.00 «Время».
22.00 **«ВОЙНА МИРОВ»**. Х/ф (США, 2005 г.)
Фильм

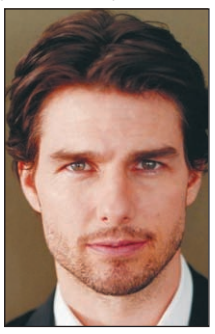
Том Круз

Режиссер: С. Спилберг. В ролях: Т. Круз, Д. Фэннинг, Д. Чатуин.
Был выходной день, и человечество жило обычной жизнью, понятия не имея о том, что прежний мир доживает свои последние мгновения.
0.00 Бокс. Джо Кальзаге – Бернард Хопкинс.
1.00 **«СЕТИ ЗЛА»**. Х/ф (США, 1987 г.)
Фильм
Режиссер: Т. Манкевич. В ролях: Т. Хэнкс, Д. Экройд.
У полисмена появляется новый напарник. У них мало времени, чтобы найти общий язык – их ждет расследование преступлений бандитской группировки.
2.50 **«ПРОЕКТ ДЖЕННИ»**. Х/ф
Фильм
4.10 **«КРАДУЩИЙСЯ В НОЧИ»**. Сериал
Сериал

РОССИЯ ТВ Тула

6.00 **«ОХОТА НА ЕДИНОРОГА»**. Х/ф (Свердловская к/ст, 1989 г.)
Фильм
Режиссер: В. Лаптев. В ролях: С. Быстрицкий, В. Зикора, В. Соловьев.
В начале войны выпускник летного училища оказывается в лагере при немецком аэродроме, где советских летчиков используют в качестве живых мишеней...
7.30 «Сельский час».
8.00 «Вести».
8.10 «Местное время. Вести-Тула».
8.20 «Диалоги о животных».
8.55 «Вся Россия».
9.10 «Комната смеха».
10.05 «Сам себе режиссер».
11.00 «Вести».
11.10 «Местное время». Неделя в городе.
11.50 «Городок».
12.20 «Сто к одному».
13.15 «Парламентский час».
14.00 «Вести».
14.20 «Местное время. Вести-Тула».
14.30 «Фитиль №177».
15.15 «Вести. Дежурная часть».
15.50 «Честный детектив».
16.20 «Аншлаг и Компания».
18.15 «Танцы со Звездами».
20.00 Вести Недели.
21.05 «Специальный корреспондент».
21.30 **«КОНТРАКТ НА ЛЮБОВЬ»**. Х/ф
Фильм

Михаил Ефремов

23.30 225 лет Черноморскому флоту. Юбилейный концерт. Прямая трансляция.
0.45 «Сто причин для смеха».
1.15 **«ПАРОЛЬ «РЫБА-МЕЧ»**. Боевик (США, 2001 г.)
Фильм
Режиссер: Д. Сена. В ролях: Дж. Траволта, Х. Джекман, Х. Берри.
Стэнли – профессиональный хакер. Если он вступит в опасную игру, начатую загадочным аферистом, его ожидает гонорар в 10 миллионов долларов...
3.15 **«КТО ЭТА ДЕВУШКА?»** Х/ф (США, 1988 г.)
Фильм
Режиссер: Дж. Фоули. В ролях: Мадонна, Г. Данн, Б. Бэш.
Героиня комедии отсидела в тюрьме за преступление, которого не совершала. Теперь она намерена реабилитировать свое имя. Но это не так просто...

СТС Тула

6.00 **«КОТОВСКИЙ»**. Х/ф (ЦОКС, 1942 г.)
Фильм
Режиссер: А. Файнциммер. В ролях: Н. Мордвинов, В. Ванин, Н. Крючков.
Фильм о легендарном красном командире, герое гражданской войны Григории Ивановиче Котовском (1881-1925). Пример мужества и чести для всех поконений.
7.25 Мультфильмы: **«Архангельские новеллы»**, **«Кот и Ко»**.
7.55 **«УМЕЛЕЦ МЭННИ»**. Мультсериал
8.20 **«СМЕШАРИКИ»**. Мультсериал
8.30 **«ПУККА»**. Мультсериал
9.00 **«ТОМ И ДЖЕРРИ. КОМЕДИЙНОЕ ШОУ»**. Мультсериал
9.15 «Самый умный».
11.00 **«ОГРАБЛЕНИЕ ПО-ИТАЛЬЯНСКИ»**. Х/ф (США – Франция – Великобритания).
Фильм

Шарлиз Терон

13.00 **«ЧИП И ДЕЙЛ СПЕШАТ НА ПОМОЩЬ»**. Мультсериал
14.00 **«СКУБИ ДУ»**. Мультсериал
15.00 **«ГЕРКУЛЕС»**. Мультсериал
16.00 «6 кадров».
16.30 **«КТО В ДОМЕ ХОЗЯИН?»** Сериал
Сериал
21.00 **«ДЕЖУРНЫЙ ПАПА»**. Х/ф (США, 2003 г.)
Фильм
Режиссер: С. Карр. В ролях: Э. Мерфи, Дж. Гарлин, С. Зан.
Двоих папаш-неудачников уволили с работы, и теперь они сидят дома, воспитывая своих непутевых отпрысков. Они решают открыть частный детский сад на дому...
22.45 «6 кадров».
23.00 «Хорошие шутки».
1.00 **«ПРИКЛЮЧЕНИЯ БАРОНА МЮНХГАУЗЕНА»**. Х/ф (Великобритания – Германия, 1988 г.)
Фильм
Режиссер: Т. Гилльям. В ролях: Дж. Невилл, О. Рид, У. Турман.
В театре ставят спектакль о бароне Мюнхгаузене. Неожиданно на сцену выходит старый солдат и заявляет, что он и есть тот самый Мюнхгаузен.
3.20 **«ПАРНИ С СОСЕДНЕГО ДВОРА»**. Х/ф (США).
Фильм
5.15 Музыка на СТС.

НТВ

6.00 **«ОДИН ДЕНЬ»**. Х/ф
7.30 «Дикий мир».
8.00 «Сегодня».
8.15 «Русское лото».
8.45 Их нравы.
9.25 «Едим дома».
10.00 «Сегодня».
10.20 «Quattroruote».
10.55 «Авиаторы».
11.25 **«24 ЧАСА»**. Х/ф
13.00 «Сегодня».
13.25 **«ТОНКАЯ ШТУЧКА»**. Детектив
Фильм
15.05 «Своя игра».
16.00 «Сегодня».
16.25 «Борьба за собственность».
17.00 **«АДВОКАТ»**. Сериал
19.00 «Сегодня». Итоги.
19.55 «Чистосердечное признание».
20.25 «Главный герой».
21.20 **«ВНЕ ДОСЯГАЕМОСТИ»**. Боевик (США, 2004 г.)
Фильм
Режиссер: П.-Ч. Леонг. В ролях: С. Сигал, М. Шульц, А. Вагнер.
Билли, бывший спецназовец, решил посвятить остаток жизни делу, полностью противоположному его предыдущей работе, – спасению и воспитанию детей...
23.00 «Футбольная ночь».
23.35 **«СФЕРА»**. Х/ф (США).
2.10 **«КАКТУС»**. Комедия (Франция).
Фильм
4.05 **«КИБОРГ»**. Боевик (США).
5.35 «Профессия – репортер».

КУЛЬТУРА

6.30 Канал «Евроньюс».
10.00 **, 1.50, 2.50** Программа передач.
10.10 «Обыкновенный концерт с Э. Эфировым».
10.40 **«АЛЕКСАНДР НЕВСКИЙ»**. Х/ф
Фильм
12.20 «Легенды мирового кино».
12.50 «Музыкальный киоск».
13.10 Мультфильмы: **«Каменный цветок»**, **«Травяная западенка»**, **«Буренушка»**.
14.10 **«МАДЕМУАЗЕЛЬ НИТУШ»**. Х/ф (Италия – Франция).
Фильм
15.45 «Что делать?»
16.30 «Станислав Ростоцкий». Д/ф
17.10 **«НА СЕМИ ВЕТРАХ»**. Х/ф
18.55 Оперетта **«ВЕСЕЛАЯ ВДОВА».**
21.35 «Истинная Покахонтас». Док. фильм (Германия).
22.30 **«АЛЫЙ ПЕРВОЦВЕТ»**. Х/ф (Англия, 1982 г.)
Фильм
Режиссер: К. Доннер. В ролях: Э. Эндрюс, Дж. Сеймур, Й. Мак-Келлен.
Париж, 1792 год. По городу беспрепятственно передвигается чудаковатый англичанин сэр Блэкни. К нему благосклонны женщины, а приспешник Робеспьера ненавидит его.
0.45 «Тайна шедевров Леонардо», Док. фильм ч. 2.
1.35 **«Шут Балакирев»**. Мультфильм
1.55 «Намибийские большеухие лисицы». Док. фильм

ТВ-3 Тула

6.00 **«Упс!»**, 52-я серия.
7.00 **, 8.30** Мультфильм.
7.30 **«Кот по имени Ик»**, 23-я серия. Мультфильм
8.00 **«Секретные материалы псов-шпионов»**. Мультфильм
9.00 **«ТОММИ-ОБОРОТЕНЬ»**, 64-я и 65-я серии. Сериал
Сериал
10.00 **«ШЕРЛОК ХОЛМС И ДОКТОР ВАТСОН: ДВАДЦАТЫЙ ВЕК НАЧИНАЕТСЯ»**, 1-я и 2-я серии. Х/ф
Фильм
13.00 «Мистика звезд», вып. 9.
14.00 **«К ЧЕРТУ ЛЮБОВЬ»**. Х/ф (США).
Фильм
16.00 **«ЦУНАМИ»**. Х/ф (Германия).
Фильм
18.00 **«СИГНАЛ БЕДСТВИЯ»**, 1-я серия. Х/ф
Фильм
19.00 «Городские легенды». Док. фильм
20.00 «Тайные знаки. Проклятые серьги рода Мещерских». Док. фильм
21.00 **«САМОВОЛКА»**. Х/ф (США).
Фильм
23.00 **«СЕКРЕТНЫЕ МАТЕРИАЛЫ СТРЕЙНДЖА»**, 5-я серия. Сериал
Сериал
0.00 **«КАЛИФОРНИЯ»**. Х/ф (США).
Фильм
2.30 Культ наличности.

ТВ ЦЕНТР Тула

6.30 **«ЕКАТЕРИНА ВОРОНИНА»**. Х/ф
Фильм
8.20 «Крестьянская застава».
9.00 «Орангутаны, лесные сироты». Док. фильм (Великобритания).
9.45 **«ДАЙТЕ ЖАЛОБНУЮ КНИГУ»**. Комедия
Фильм
11.30 **, 14.30, 0.00** «События».
11.35 **«ПОСЛЕДНЕЕ ДЕЛО ВАРЕНОГО»**. Комедия
Фильм
13.10 «Приглашает Б. Ноткин».
13.40 «Фабрика мысли».
15.00 «История государства Российского».
15.25 «Скандальная жизнь».
16.15 «Победы нашей имена».
18.05 **«ТЫ У МЕНЯ ОДНА»**. Х/ф
Фильм
20.05 «Один против всех».
21.00 «В центре событий».
22.00 **«ПУАРО АГАТЫ КРИСТИ»**. Детектив (Великобритания).
0.15 ЧМ по автогонкам в классе кузовных автомобилей.
1.20 **«ВЗЯТЬ ТАРАНТИНУ»**. Х/ф
Фильм
3.00 **«ЗАКОН ВОЛЬФА»**. Сериал (Германия).
Сериал
4.00 **«ЧЕМПИОН МИРА»**. Х/ф
5.40 **«Синеглазка»**. Мультфильм

ТНТ Тула

6.00 **, 6.30 «КРУТЫЕ БОБРЫ»**. Мультсериал
Сериал
7.00 **, 7.30 «ПРИКЛЮЧЕНИЯ ДЖИММИ НЕЙТРОНА, МАЛЬЧИКА-ГЕНИЯ»**. Мультсериал
8.00 **«ПРИКЛЮЧЕНИЯ ДЖИММИ НЕЙТРОНА, МАЛЬЧИКА-ГЕНИЯ»**. Мультсериал
8.30 Если завтра ремонт
8.50 «Бинго-ТВ».
9.00 **, 21.00, 1.00, 3.35** «Дом 2».
10.00 «Школа ремонта».
11.00 Танцы без правил.
12.00 **, 23.00 «ЖЕНСКАЯ ЛИГА»**. Сериал
Сериал
12.35 **«ИНДИАНА ДЖОНС: В ПОИСКАХ УТРАЧЕННОГО КОВЧЕГА»**. Х/ф (США).
Фильм
15.00 **, 15.30, 16.30, 17.30, 18.30 «ГУМАНОИДЫ В КОРОЛЕВЕ»**. Сериал
Сериал
16.00 **, 17.00, 19.00 «ГУМАНОИДЫ В КОРОЛЕВЕ»**. Сериал
Сериал
18.00 **«ГУМАНОИДЫ В КОРОЛЕВЕ»**. Сериал
Сериал
19.30 Тула. Инструкция по применению
20.00 «Битва экстрасенсов».
22.00 «Комеди Клаб».
23.30 Смех без правил.
0.30 «Секс» с А. Чеховой.
1.30 Наши песни.
1.40 **«ЗИМНЯЯ ЖАРА»**. Мелодрама (Бельгия - Испания - Россия - Франция).
Фильм

ДОМАШНИЙ

6.30 «Всемирная картинная галерея».
7.00 **, 20.30** Домашние сказки.
7.30 **«Бабушка удава»**. Мультфильм
7.45 **«ПЕРВЫЙ ДЕНЬ МИРА»**. Киноповесть
Фильм
9.30 «Городское путешествие».
10.30 Декоративные страсти.
11.00 Коллекция идей.
11.30 Цветная революция.
12.00 «Хорошие песни».
13.45 Улицы мира.
14.00 Сладкие истории.
14.30 Охотники за рецептами.
15.00 Спросите повара.
15.30 «Двое».
16.30 Заграничные штучки.
16.45 **, 2.05 «СЕМЕЙНЫЙ АЛЬБОМ»**, 2-я серия. Мелодрама (США).
Фильм
18.30 **«ДОКТОР ХАУС»**. Сериал
19.30 **, 3.40 «ПУАРО АГАТЫ КРИСТИ»**. Сериал **«Странная кража»**. (Великобритания).
Сериал
21.00 **«ОНА НАПИСАЛА УБИЙСТВО»**. Сериал. **«Дракон Сычуаня»; «Встреча на Сицилии»**.
Сериал
23.00 Жизнь по правилам.
23.30 **«ШОФЕР ПОНЕВОЛЕ»**. Комедия
Фильм
1.15 **«ДОКТОР ХАУС»**. Сериал США.
Сериал
4.30 Музыка на «Домашнем».

УДИВИТЕЛЬНАЯ ЖИЗНЬ

6.00 «Улики древности».
6.55 **, 16.40** Мультфильм
7.05 «Десятый вал».
7.35 **, 9.35, 11.35, 13.30, 15.35, 17.30, 19.35, 21.30, 23.35** Tv-shop.
8.00 «Страсти по насекомым».
8.25 «Марш Победы». Док. фильм
9.15 **, 17.00** «Изюминка».
10.05 «Лигурия – жизнь между небом и землей». Док. фильм
11.05 «Нетленные ноты».
12.00 **, 14.00 «СЫН ПОЛКА»** Х/ф
13.15 **, 19.05, 20.30, 22.50** Мультфильм
15.05 **, 16.00** «Правдивая история киномузыки». Док. фильм
16.30 «Внезапная слава». «Эван Макгрегор».
16.50 Мультфильм
17.25 **, 19.30, 21.20, 23.30** Музыка.
18.05 «Заграница».
18.35 «Роскошные отели мира».
18.40 «Хроники разрушенного дома»
19.15 «Хочу все знать».
20.00 «Путеводитель».
21.00 «Природные лекарства».
21.05 «Отчего и почему».
22.00 **«ПРАВОЕ ДЕЛО»**, 18-я серия. Сериал
23.05 «Жизнь».

НАЦИОНАЛЬНАЯ ГЕОГРАФИЯ

6.00 Взгляд изнутри: Секретная миссия в Северной Корее.
7.00 Взгляд изнутри: ралли супергрузовиков.
8.00 В поисках сокровищ пиратов.
10.00 Голливудская наука: Погоня на автомобилях.
11.00 Наука катастроф: Самолеты.
12.00 Мой выдающийся мозг: Гений случая.
13.00 Экоизобретатели: Коровы как источник энергии.
14.00 Синее чудо.
15.00 Дикий Рио.
16.00 Пчелы-воины.
17.00 Рождены на воле.
18.00 Океаны за стеклом.
19.00 Почему собаки улыбаются и шимпанзе плачут?, ч. 1.
20.00 Почему собаки улыбаются и шимпанзе плачут?, ч. 2.
21.00 Экоизобретатели: Солнечная Паэлья.
22.00 **, 4.00** Потопление эсминца.
23.00 Расследования авиакатастроф: Мертвый груз.
0.00 Расследования авиакатастроф: Роковое приземление.
1.00 Особо строгий режим: Бандитские войны.
2.00 Особо строгий режим: Закон джунглей.
3.00 Зеленые береты под обстрелом.
5.00 Взгляд изнутри: Операция «Лесной пожар».

ЭКСПЛОРЕР

7.00 «Подопытный кролик». Док. сериал (Канада).
7.30 «Экстремальные улики». Док. сериал (США).
8.00 «Племя». Док. сериал (Великобритания).
9.00 «Дрэгстер против дрэгстера». Док. сериал (Канада).
10.00 «Рыбак-путешественник». Док. сериал (Канада).
10.30 «Автогонщик». Док. сериал (США).
11.00 «Золотой десант». Док. фильм (Франция).
12.00 «Великая гонка роботов». Док. фильм (США).
23.00 «Искусство грабежа». Док. сериал (Великобритания).
0.00 «666: В поисках сатаны». Док. фильм (Великобритания).
13.00 **, 19.00** «Подопытный кролик». Док. сериал (Канада).
13.30 **, 19.30** «Экстремальные улики». Док. сериал (США).
14.00 **, 20.10** «Племя». Док. сериал (Великобритания).
15.00 **, 21.00** «Дрэгстер против дрэгстера». Док. сериал (Канада).
16.00 **, 22.00** «Рыбак-путешественник». Док. сериал (Канада).
16.30 **, 22.30** «Автогонщик». Док. сериал (США).
17.00 «Золотой десант». Док. фильм (Франция).
18.00 «Великая гонка роботов». Док. фильм (США).

ДИСКАВЕРИ

6.00 **, 12.50** Нефтяные вышки: до седьмого пота, 16-я серия.
6.55 **, 13.45, 2.50** Быстроходные машины: Великие океанические корабли.
7.50 **, 15.35, 3.45** Невероятная скорость: Два колеса лучше.
8.15 Заядлые рыбаки: Арктические голец и форель.
8.45 Рыбаки в джунглях: Индия: Охотничий способ.
9.10 Звериные баталии: Горилла и леопард.
10.05 **, 1.00** Выжить любой ценой: Необитаемый остров.
11.00 **, 1.55** Смертельный улов: На грани катастрофы.
11.55 Чудом спасшиеся – крутые съемки.
14.40 Как это работает.
16.00 Крутой тюнинг, 7-я серия.
17.00 **, 4.10** Создание хотродов: стань асом!: Как работать с легендой.
18.00 За кулисами мирового чемпионата по ралли: Монте-Карло или ничего.
19.00 Американский чоппер: Старший против младшего , ч. 1.
20.00 **, 5.05** Разрушители легенд: Взрыв водонагревателя.
21.00 Оружие будущего: Оружие.
22.00 Смертельная зона: Вторжение в Гренаду.
23.00 Доктор Дж.: медицинское расследование: Оборванная жизнь.
0.00 На месте преступления: Смертельный танец.

ПЛАНЕТА ЖИВОТНЫХ

8.00 **, 13.00** СОС дикой природы, 7-я серия.
8.30 **, 13.30** СОС дикой природы, 8-я серия.
9.00 Как стать...: Носорог.
10.00 Молодые и дикие: Естественная реакция.
10.30 Молодые и дикие: Игра.
11.00 Самые забавные животные планеты, 10-я серия.
12.00 Ветеринарная скорая помощь, 5-я серия.
12.30 Ветеринарная скорая помощь, 6-я серия.
14.00 Ветеринары-стажеры: Новые сложности. Лицом к лицу с неведомым.
15.00 Полиция Хьюстона – отдел по защите животных: Грязная работа. Кладбищенская ферма.
17.00 Жизнь млекопитающих: Пища для размышлений.
18.00 Путешествие длиной в жизнь: Жизнь человека.
19.00 Джунгли, 1-я серия.
20.00 **, 2.00** Самые забавные животные планеты, 19-я серия.
20.30 **, 2.30** Самые забавные животные планеты, 20-я серия.
21.00 **, 3.00** Ветеринары нового поколения со Стивом Ирвином: Братья.
22.00 **, 4.00** Суперкрот.
23.00 **, 5.00** Экватор: Мощь океана.
0.00 **, 6.00** Дикий Криминал: Приматы на второе.
1.00 **, 7.00** Территория животных: Любовь в Бронксе.

КАНАЛ ПУТЕШЕСТВИЙ

8.00 **, 0.00** Всемирный путешественник. Гавайи.
9.00 **, 21.00, 23.00, 5.00** Бушующая планета. Дикая вода.
9.30 Землепроходцы.
10.00 По железным дорогам Швейцарии. Эмменталь, ч. 2.
11.00 Не забудьте свой паспорт.
12.00 **, 21.30, 5.30** Путешествия 2008. Май.
12.30 Землепроходцы.
13.00 Звезды и Спа.
13.30 Роскошные путешествия с Варуном Шармой. Монако.
14.00 Лучшие пляжи Лучшие пляжи.
15.00 Мореплаватели.
16.00 Поездки по Восточной Европе.
16.30 Поездки по Восточной Европе.
17.00 Путешествие со вкусом.
17.30 В Азии на распутье.
18.00 Такси за $100.
18.30 От Пекина до Парижа.
19.00 Роскошные путешествия: Лучшая коллекция.
19.30 Скоро открытие. Нью-Йорк – ресторан «Country».
20.00 **, 4.00** Всемирный путешественник – Спецвыпуск.
22.00 **, 6.00** Лучшие в мире поездки на мотоцикле.
23.00 **, 7.00** Вкус Испании.
23.30 **, 7.30** Путешествия по местам виноделия – ЮАР. Кейптаун.
23.30 Экологический отдых.
2.00 Такси за $100. Каир/Пекин.
2.30 Автопробег по Средиземноморью. Колизей – Тунис.
3.00 От Будапешта до Бамако.
3.30 От Будапешта до Бамако.

РОССИЯ-СПОРТ

5.20 Профессиональный бокс. Жермен Тейлор (США) – Кори Спинкс (США).
6.30, **9.00, 13.00, 17.45, 22.55, 2.00** «Вести-спорт».
6.40, **20.30** Хоккей. ЧМ.
9.10 «Вести-спорт. Местное время».
9.15 «Страна спортивная».
9.40, **20.00** Дневник ЧМ по хоккею.
9.55 Фристайл-мотокросс. Мировая серия «Red Bull X-Fighters».
10.55 Футбол. Премьер-лига.
13.15 «Сборная России». Алексей Терещенко.
13.55 Футбол. Премьер-лига. «Сатурн» (Московская область) – «Динамо» (Москва). Прямая трансляция.
15.55 Баскетбол. Чемпионат России. Мужчины. 1/2 финала. «Урал-Грейт» (Пермь) – «Химки» (Московская область). Прямая трансляция.
17.55 Футбол. Чемпионат Италии.
23.15 «Вести-спорт. Местное время».
23.25, **2.55** Хоккей. ЧМ. Прямая трансляция.
2.10 «Сборная России».

7-ТВ

5.00, **6.00, 7.00, 8.00, 9.00, 1.00, 2.00, 3.00** «7 новостей».
7.05, **2.35** Время «Сатурна».
7.20 Спортивная неделя Подмосковья.
7.35, **9.35** Outrageous.
8.05, **1.05, 4.05** X-treme 99,9.
9.05 NHL. Ежедневный обзор.
9.20, **13.00, 21.10** NBA Live!
10.00 Классика: финалы Кубка Англии.
11.00 Зимние экстремальные игры.
13.10 F-1 на воде. Гран-При.
14.00 Мировой супербайк. Этап 5.
15.00 Off-Road Drive.
15.10 DTM. Обзор 3-го этапа.
15.40 Киберспорт.
16.00 «Game Sport».
16.10 Motor World.
16.40 Rally Action.
17.30 Мировой супербайк. Этап 5.
18.30 Автоспорт России.
18.40 Goalissimo.
19.10 Лучшие матчи Премьер-Лиги.
20.40 Воздушные гонки.
21.30 «10-й открытый московский международный турнир «Танц-форум-2008».

ТЕЛЕКЛУБ

20.00 **«ДЕВЯТЬ ЖИЗНЕЙ НЕСТОРА МАХНО»**
21.00 **«Я ВСЕ РЕШУ САМА». «Танцующая на волнах»**
22.00 **«ЧЕРНЫЙ ВОРОН»**
23.00 **«20 ДЕКАБРЯ»**

ЕВРОСПОРТ

10.30 Олимпийские игры. «Миссия – Пекин».
10.45 Гребля. ЧЕ по слалому.
12.00 Гребля. Кубок мира в Германии
13.45 Супербайк. ЧМ. Суперпоул.
14.00 Супербайк. ЧМ. Заезд 1.
14.45, **0.45** Автогонки. Гонки на выносливость Ле-Ман. 1000 км.
15.15 Суперспорт. ЧМ.
16.00 Теннис. Турнир WTA. Финал.
17.45 Велоспорт. Национальный тур.
19.30 Гребля. Кубок мира.
21.00 Спортивная гимнастика. ЧЕ. Мужчины. Финалы.
22.45 Бокс. Дж. Фрагомени (Италия) – К. Семердиев (Болгария).
1.15 Супербайк. ЧМ. Заезд 2.
2.00 Мотоспорт по выходным.

ЕВРОПЕЙСКИЕ НОВОСТИ

8.00 – **3.30** Новости в уикэнд. Каждые 30 минут.
8.17, **13.47, 15.47, 19.47, 21.47, 23.47, 3.17** Ле маг.
8.47, **12.47, 14.47, 16.47, 20.47, 1.47** Европейский обзор.
9.47, **15.17, 18.47, 21.17, 0.17, 3.47** Европейцы.
10.47, **16.17, 17.47, 20.17, 0.47** Вспоминая прошлое.
11.47, **19.17, 22.47, 1.17, 2.47** Обзор экономики.
13.17, **17.17, 22.17, 2.17** Синема.
14.17, **18.17, 23.17** Интервью.
4.00, **5.00, 6.00, 7.00** Подробные ночные новости.

ПЯТЫЙ КАНАЛ

6.00 «Обмануть возраст». Док. сериал (Великобритания).
6.55 **«МЕГРЭ»**. Сериал (Франция – Бельгия – Швейцария).
8.35 **«АРЕНДА ПРИВИДЕНИЙ»**. Сериал (Великобритания).
8.55 «Клуб знаменитых хулиганов».
9.35 **«ПРОХВОСТЫ»**. Комедия (Франция – Италия).
11.35 «Личные вещи».
12.25 Ток-шоу «В нашу гавань заходили корабли...»
13.30 «К доске».
15.05 **«СЛЕДОПЫТ»**. Х/ф (СССР).
16.50 Ток-шоу «Встречи на Моховой». С. Никоненко.
17.40 «Прогресс».
19.30 «Слабое звено».
20.15 **«В ИЮНЕ 41-ГО»**. Х/ф (Россия).
22.05 «Неделя в большой стране».
22.50 «оПять о футболе».
23.55 «5 песен на Пятом».
0.45 **«МОЙ ДОРОГОЙ УБИЙЦА»**. Х/ф (Италия – Испания).
2.40 **«ЖИВЫЕ КОНЦЕРТЫ НА ЭББИ РОУД»**. Сериал (Великобритания).

ДТВ

6.00 Удачное утро.
6.50, **4.55** Музыка на ДТВ.
7.00, **7.35** Звериные шуточки.
8.00 Тысяча мелочей.
8.20 Медицинское обозрение.
8.30, **8.40, 8.55, 9.10, 9.30, 9.45, 10.00, 10.15** Мультфильм.
10.30, **10.55** **«АГЕНТСТВО АЛИБИ»**. Сериал
11.25 **«КРАСНЫЙ СКОРПИОН»**. Х/ф
13.30, **21.00** Самое захватывающее видео.
14.30 **«ЗОЛОТОЕ ДНО»**. Х/ф
16.30 **«ШПИОНЫ И ПРЕДАТЕЛИ»**. Сериал
17.30 Смешная реклама.
18.00, **18.30** Самое смешное видео.
19.00, **0.00** Территория призраков.
20.00 Чудеса со всего света.
22.00 **«CSI: МЕСТО ПРЕСТУПЛЕНИЯ. ЛАС-ВЕГАС»**. Сериал
23.00 **«ОТРЯД «Антитеррор»**. Сериал
1.00 **«ЛАС-ВЕГАС»**. Сериал
2.00 **«ВСПОМНИТЬ ВСЕ»**. Сериал
2.55 Ночной клуб.

РБК

6.00 – **5.30** Новости. Каждые 30 минут.
6.05 Сфера интересов.
6.40, **10.50, 23.45, 4.20** Отдых и туризм.
6.50, **5.20** Азбука инвестора.
7.05, **22.05** Киносфера.
7.35 Сфера интересов.
8.05, **20.05** Недвижимость.
8.35 Диалог.
9.05 Капитал.
9.35 С-news: технологии будущего.
10.05 Зарубежный бизнес.
11.05, **0.35** Autonews. Эксперт.
11.35, **2.35** Рекламная пауза.
12.05, **23.35, 5.05** Афиша.
12.20 В фокусе.
13.05, **0.05** Рынки.
13.35 Капитал.
14.05, **22.50, 23.50, 5.15** – Звездная пыль.
14.20 В фокусе.
15.05 Мир за неделю.
16.05 Персона. Андрей Тимофеев.
16.35 Сфера интересов.
17.05, **4.15, 5.50** Бизнес-стиль.
17.15 Эмитенты.
18.05 Диалог. Срок для ОЭЗ.
18.35 Рынки. Итоги недели.
19.05 Сфера интересов.
19.35 Наши деньги.
20.35 Персона. Ольга Шелудченко.
21.05, **1.05** Интрига недели.
22.35 Адреналин.
23.05 Сфера интересов.
2.05 Сфера интересов.
3.05 Диалог.
3.35 Капитал.
4.05 Обзор зарубежной прессы.
4.10, **5.45** Autonews.
4.35 Обзор российской прессы.

ЗВЕЗДА

6.00 **«В ШЕСТЬ ЧАСОВ ВЕЧЕРА ПОСЛЕ ВОЙНЫ»**. Х/ф
7.40 **«МАРЬЯ-ИСКУСНИЦА»**. Х/ф
9.00 Мультфильм.
9.30 «Эта неделя в истории».
10.00 «Служу России».
11.00 «Профессор контрразведки» из цикла «Генералы Великой Отечественной». Док. фильм
11.30 «Вход воспрещен».
12.00, **3.30** «Крылья над миром». Док. сериал
13.00, **18.00** Новости.
13.15 «Курс личности».
13.45 **«СЛЕДУЮ СВОИМ КУРСОМ»**. Х/ф
15.30 **«БЕРЕГ»**. Х/ф
18.15 «Дороже золота».
18.30 «Солдат неизвестной войны» из цикла «Неизвестная война». Док. фильм
19.45 **«ДОМ, В КОТОРОМ Я ЖИВУ»**. Х/ф
21.25 **«ФРОНТ В ТЫЛУ ВРАГА»**. Х/ф (СССР – ЧССР).
0.10 Чемпионат Италии по футболу. Серия А. «Интер» – «Сиена».
2.00 **«ПОСЛЕДНИЙ ПОБЕГ»**. Х/ф
4.30 «Зоопарки мира».
5.10 «Борьба за выживание». Док. сериал

ТВ-1000

4.00, **22.00** **«ИДЕНТИФИКАЦИЯ БОРНА»**. Боевик (США – Германия).
6.00 **«БЕЛЫЙ ШУМ»**. Триллер (Канада – Великобритания – США).
8.00 **«КЛЕВЫЙ ПАРЕНЬ»**. Комедия (США).
10.00 **«СТРАНА НАДЕЖДЫ»**. Драма (Норвегия – Великобритания).
12.00 **«ЕЛИЗАВЕТА»**. Драма (Великобритания).
14.00 **«ПОСЛЕДНЯЯ ИЗ БЛОНДИНОК-КРАСОТОК»**. Драма (Великобритания – США).
15.20 **«АМЕРИКАНСКИЙ ПРЕЗИДЕНТ»**. Драма (США).
17.10 **«АВИАТОР»**. Драма (США - Япония - Германия, 2004 г.)
Режиссер: М. Скорсезе. В ролях: Л. ДиКаприо, А. Элда, А. Болдуин.
После смерти отца Говарду достаются 75% акций компании. И он превращает небольшую фабрику в гигантское, бурлящее жизнью прибыльное предприятие...
20.00 **«СМОКИ И БАНДИТ»**. Комедия (США).
0.00 **«ГУД БАЙ, ЛЕНИН!»** Комедия (Германия).
2.00 **«МОЙ ОТЕЦ – МОЙ ГЕРОЙ»**. Драма (Франция).

МТВ

6.00 Музыка на завтрак.
9.30 «Мировой чарт».
10.30 Звезда в кубе с Сергеем Зверевым.
11.00 Безобразно роскошные свадьбы.
12.00 Большой киночарт.
12.30 Икона видеоигр.
13.00 Тачку на прокачку.
13.30 Концерт «Европа Плюс «Beach Party» С.-Пб.– 2007».
16.30 Стоп! Снято.
17.00 Звезда в кубе с Сергеем Зверевым
17.30 «Дневник».
18.00 Гид по стилю.
18.30 Однажды на выпускном.
19.30 Обнаженный шоу-биз с Яной Рудковской.
20.00 Концертный зал.
21.30 Live с Плющенко.
22.00 Концерт «Ретро FM-2006».
1.00 Музыка на ночь.

MCM TOP

8.00 Лучшее. Утро.
12.00 Лучшее. Микс. Плейлист.
19.00 Лучшее. Колледж. СМС.
22.00 Лучшее. Микс.

JETIX

8.00, **8.25, 14.50, 15.15** **«ДЕТКИ ИЗ КЛАССА 402»**.
8.50 **«ШКОЛА СУРИКЕНОВ»**.
9.15 **«TEAM GALAXY»**.
9.35, **14.00, 14.25, 21.00** **«ТОТАЛИ СПАЙС»**.
10.00 **«КАПИТАН ФЛАМИНГО»**.
10.15, **10.40, 15.40** **«YIN YANG YO!»**
10.50 **«ИГГИ АРБАКЛ»**.
11.15, **17.45, 18.10, 21.20, 21.45, 0.30** **«МИСТИЧЕСКАЯ ВЛАСТЬ БОЕВЫХ РЕЙНДЖЕРОВ»**.
11.40, **12.05, 18.35, 19.00, 23.40, 0.05** **«H2O»**.
12.30, **12.55, 19.30, 19.55** **«ЧАРОДЕЙКИ»**.
13.20, **20.15** **«ТУТЕНШТЕЙН»**.
13.40, **16.05, 20.40** **«СЕМЕЙКА ТОФУ»**.
16.35, **16.55** **«ЧТО С ЭНДИ?»**
17.20 **«ХВОСТАТЫЕ ВОЯКИ»**.
22.15, **22.40, 23.00, 1.20, 1.40** **«НАРУТО»**.
23.20 **«НОВАЯ СЕМЕЙКА АДАМС»**.
0.55 **«МИСТИЧЕСКАЯ ВЛАСТЬ БОЕВЫХ РЕЙНДЖЕРОВ»**.

ХОЛЛМАРК

1.15 **«НАМЕРЕНИЕ – УБИТЬ»**. Х/ф (США).
2.45 **«БУМАЖНЫЙ ДЕТЕКТИВ»**. Детектив (США).
4.15 **«РАДОСТЬ ЛЮБВИ»**. Х/ф
6.00 **«ДЕД МОРОЗ – МЛАДШИЙ»**. Комедия
7.45, **11.15** **«ПРИКЛЮЧЕНИЯ «ПОСЕЙДОНА»**, 2-я серия. Х/ф
9.30, **13.00** **«ТОЛЬКО ДЫШАТЬ»**. Х/ф (США).
14.45 **«ЖАЖДА УСПЕХА»**. Драма (Канада - США, 2003 г.)
Режиссер: Дж. Энслер. В ролях: С. Шепард.
Бывшая модель занимается бизнесом и достигает сияющих вершин успеха. Но однажды ее империя может рухнуть, не устояв против обвинений в мошенничестве.
16.30 **«ДОЧЕРИ МАКЛЕОДА 7»**, 181-я серия. Сериал (Австралия).
17.30 **«ДОЧЕРИ МАКЛЕОДА 7»**, 182-я серия. Сериал (Австралия).
18.30 **«БОЛЬШОЙ РИСК»**. Х/ф
20.30 **«МИСТЕР КИНГДОМ 2»**, 1-я серия. Сериал
21.30 **«ДЖОРДЖ ДЖЕНТЛИ»**. Х/ф (Великобритания).
23.15 **«ИНСПЕКТОРЫ 2»**. Триллер (США).

Муз-ТВ

5.00, **7.55, 23.00** «Твой выбор».
6.00, **9.45, 2.00** «Наше».
7.00, **9.00, 0.10** «Муз-ТВ хит».
10.45 «Мультяшка».
11.05 «Стилистика».
11.30, **20.00** Smesh.no.
12.00 «InterАктив чарт».
13.00, **21.30** «Блондинка в шоколаде».
13.25, **20.30** Звезды зажигают.
14.25 «Испытание верности» с Лерой.
14.55 «Страшно красивые 3. Врачебные тайны».
15.55 «Просто модели».
16.30 **«ЛЮБОВЬ НЕ ШОУ-БИЗНЕС 2»**. Сериал
18.00 «Pro-обзор».
18.30 «Звезды под прицелом».
19.30 «Звездные Фабриканты».
22.00 «Полиция моды».
22.25 «Богатые и знаменитые». Д/ф

MEZZO

8.30, **15.30** Дивертимеццо.
12.00 Й. Гайдн. Оратория «Сотворение мира».
13.50 Концерт в Соборе Св. Стефана в Вене.
15.00 Дж. Кариссими. «Оратория девы».
19.00 Дж. Верди «Риголетто».
21.05 Сольный концерт В. Хачатурян.
22.10 Клод Дебюсси. Соната №1.
22.30 Р. Шуман. Симфония №1, №2.
0.00 Г. Малер. Симфония №4.
1.05 «Леонард Бернстайн: «Учителя и обучение». Док. фильм
2.05 Ночной раунд. Шейла Джордан.

РЕН ТВ Тула

6.00 Утренний музыкальный канал.
6.40 «Дагестан: Кавказский Вавилон». Док. фильм
7.30 «СПИД. Скорая помощь».
8.05 **«АДСКИЙ ВИРУС»**. Триллер (США).
11.30 «Очевидец» представляет: самое шокирующее».
12.30 «24».
13.00 «С.С.С.Р. (Слухи. Скандалы. Сенсации. Расследования)».
14.30 «Частные истории» с О. Барковской.
15.30 «Формула-1». «Обратный отсчет».
15.45 «Формула-1». Гран-При Турции. Гонка. Прямая трансляция.
18.00 **«ВИДОК»**. Триллер (Франция).
20.00 **«БЕГЛЕЦ ИЗ ПРЕИСПОДНЕЙ»**. Сериал (США).
22.00 «Фантастические истории»: «Судьба России. Тайные предсказания пророков».
23.00 «Наши рекорды».
0.00 «Мировой бокс: Восходящие звезды России».
1.00 **«НЕВЕРОЯТНЫЕ ПРИКЛЮЧЕНИЯ ЧЕРЧИЛЛЯ НА ВОЙНЕ»**. Комедия (Великобритания).
2.35 «Гоночная серия GP 2» (Турция).
5.05 Ночной музыкальный канал.

XXI ВЕК

10.00, **18.00, 2.00** **«ПЕСНЬ ПЕСНЕЙ»**. Комедия (США).
11.35, **19.35, 3.35** **«ВЕРНАЯ ЖЕНА»**. Драма (Франция).
13.10, **21.10, 5.10** **«КАСКАДЕР. ЯНТАРНАЯ КОМНАТА»**. Х/ф
15.00, **23.00, 7.00** **«КАК БЫТЬ ЖЕНЩИНОЙ И ПРИ ЭТОМ НЕ ПОГИБНУТЬ»**. Комедия
16.30, **0.30, 8.30** **«В СТРАНЕ МОЛОКА И ДЕНЕГ»**. Комедия (США).

ТДК

7.00, **10.49, 11.49, 12.49, 13.49, 14.21, 16.49, 17.49, 18.49, 19.49, 23.55** Музыка на канале.
8.05, **15.00, 23.00** Все лучшее, для вас.
8.35, **11.00, 18.00** Красотка.
9.00 С добрым утром, Любимая!
10.00, **17.00** Истории успеха.
12.00 Наши дети.
13.00, **19.00** Ваш доктор.
14.00 Домашняя кухня.
14.31 **«НЕПРИДУМАННЫЕ ИСТОРИИ»**, 32-я серия. Сериал
16.00 Имею право.
20.00 Зеркало жизни.
21.00 Ваш личный психолог.
22.00 Сексуальная революция.
23.30 **«НЕПРИДУМАННЫЕ ИСТОРИИ»**, 33-я серия. Сериал

МИР

5.55, **18.55** Афиша.
6.00, **13.15** «Любимые актеры».
6.10, **13.25** **«НЕБЕСНЫЙ ТИХОХОД»**. Х/ф
8.00 Коммерческая программа.
8.30 «Соседи».
8.45 **«КОРОЛЬ ОБЕЗЬЯН»**. Мультсериал
9.15 «Миллион вопросов о природе».
9.30 **«ЗНАМЕНИТЫЙ ДЖЕТ ДЖЕКСОН»**. Сериал
10.00, **13.00, 16.00** Новости Содружества.
10.10 «Путеводитель».
10.40 «Хит-экспресс».
11.40 «Без политики».
12.15, **1.30** «Рандеву со звездой».
12.45 «Студия 60х90. Подробно».
15.15 «Русская версия».
15.45 «Территория KG».
16.25 «Затерянные миры». Док. сериал
17.25 «В нашу гавань заходили корабли...»
18.25 **«ФЕРДИНАНД ВЕЛИКОЛЕПНЫЙ»**. Сериал
19.00, **2.00** **«АНКОР, ЕЩЕ АНКОР!»** Х/ф
21.00 «Вместе».
21.55 **«ХАМЕЛЕОН»**. Х/ф
0.00 «Полуночники».
0.30 **«ГОРЕЦ 3»**. Сериал

ШКОЛЬНИК

7.55, **15.55, 23.55** Программа передач.
8.00, **16.00, 0.00** Москвоведение. «Прогулка по Кремлю», ч. 2.
8.30, **16.30, 0.30** **«СУПЕРКНИГА»**. Мультсериал **«ПЕРВЫЙ ЦАРЬ»**.
9.15, **17.15, 1.15** Немецкий с удовольствием.
9.30, **17.30, 1.30** Победители. «Судьбы солдатские». «В.Н. Харчев».
10.00, **18.00, 2.00** Белая смерть. «Биохимия «счастья».
10.15, **18.15, 2.15** Педсовет. Инновационное образование. «Лицей №1511».
10.30, **18.30, 2.30** Воскресная сказка. **«КАЩЕЙ БЕССМЕРТНЫЙ»**.
11.35, **19.3503.35** **«Подсказки голубого щенка»**. Мультфильм
12.00, **20.04.00** Мир вокруг нас.
12.30, **20.34.30** Маркиза.
13.30, **21.30, 5.30** Педсовет.
13.45, **21.45, 5.45** **«ВЕРНЫЕ ДРУЗЬЯ»**. Х/ф
15.40, **23.40, 7.40** **«Чудесный колокольчик»**. Мультфильм

ФИЛЬМ ДНЯ — РОССИЯ, 21.30

«КОНТРАКТ НА ЛЮБОВЬ». (Россия, 2007 г.)

За солидный гонорар Илье (Марат БАШАРОВ) предлагают четыре дня играть роль отца шестилетнего мальчика.

Режиссеры: Елизавета Лижнина, Илья Хотиненко.

В ролях: Марат Башаров, Ольга Сутулова, Валерий Баринов, Илья Будковский, Михаил Ефремов.

Мелодрама. Илья Ракитин – звезда кино. Он много зарабатывает и много тратит, потому что привык брать от жизни лучшее. Но однажды цепь авантюрных событий приводит к кардинальной перемене всей его жизни. Илье предлагают неожиданную роль...