ПЕРВЫЙ КАНАЛ

5.00 Новости.
5.05 «Доброе утро!»
9.00 Новости.
9.20 **«СЕСТРЫ ПО КРОВИ»**. Сериал
10.20 «Малахов +».
11.10 **«ОСТАТЬСЯ В ЖИВЫХ»**. Сериал
12.00 Новости.
12.20 «Лолита. Без комплексов».
13.20 «Детективы».
14.00 Другие новости.
14.30 «Контрольная закупка».
15.00 Новости.
15.20 «Криминальная Россия»: «Десять лет спустя», 2-я серия.
16.00 **«ЛЮБОВЬ КАК ЛЮБОВЬ»**. Сериал
17.00 «Федеральный судья».
18.00 Вечерние новости.
18.20 «Жди меня».
19.10 **«ПЯТЬ МИНУТ ДО МЕТРО»**. Сериал
20.00 **«СЕСТРЫ ПО КРОВИ»**. Сериал
21.00 «Время».
21.30 **«ОСТАТЬСЯ В ЖИВЫХ»**. Сериал
22.20 «Покорение Москвы». Док. фильм
23.30 Ночные новости.
23.50 «Теория невероятности»: «Пленники суеверий».
0.30 «Гении и злодеи». «Агата Кристи. Вдохновленная страхом».
1.10 «Охота на хакера». Док. фильм
1.40 **«СОЛО»**. Х/ф (США, 1996 г.)

Марио Ван Пиблз

Режиссер: Р. Барба. В ролях: М. Ван Пиблз, У. Сэдлер, Э. Броуди.
Соло - это идеальный солдат. У него нет семьи, номера социального страхования. Раненого Соло можно выбросить. Если его убьют, о нем не будут плакать - построят нового...
3.00 Новости.
3.05 **«ПОЕЗД ДЖОУ Ю»**. Х/ф (Китай – Гонконг, 2003 г.)
Режиссер: Ч. Сунь. В ролях: Г. Ли, Т. Ленг Ка Фай, С. Гонг Ли.
Преданность прекрасной молодой женщины ее избраннику проходит испытание не только расстоянием, разделяющим их, но и соблазном интимной связи с другим мужчиной...

РОССИЯ ТВ-Тула

5.00 «Доброе утро, Россия!»
6.45 **, 7.15, 7.45, 8.15** «Местное время. Вести - Тула».
8.45 «Смертельный роман. А. Фадеев». Док. фильм
9.45 **«ДЕВОЧКА ИЗ ГОРОДА»**. Х/ф (Свердловская к/ст., 1984 г.)
Режиссер: О. Николаевский. В ролях: Л. Никитина, С. Уфимцева, Н. Егорова.
Во время эвакуации на Урал девочка отстала от поезда. Ее подобрала жительница ближайшего села Дарья и оставила у себя.
11.00 «Вести».
11.30 «Местное время. Вести - Тула».
11.50 «Комната смеха».
12.50 Ток-шоу «Частная жизнь».
13.45 «Вести. Дежурная часть».
14.00 «Вести».
14.20 «Местное время. Вести - Тула».
14.40 **«ТРИ ПОЛУГРАЦИИ»**. Х/ф (Россия, 2006 г.)
Режиссер: Д. Кеосаян. В ролях: А. Хмельницкая, Т. Васильева, Б. Ступка.
Когда-то, в далеком солнечном Сочи, подвыпивший старичок назвал трех молоденьких беспечных девушек, прогуливающихся по набережной, «тремя полуграциями». Сейчас трем подругам под сорок. Они вполне успешны и по-прежнему дружны...
17.00 «Вести».
17.20 «Местное время. Вести - Тула».
17.40 **«ОБРЕЧЕННАЯ СТАТЬ ЗВЕЗДОЙ»**. Сериал
18.40 **«ВОЛЧИЦА»**. Сериал
19.40 «Вести. Дежурная часть».
20.00 «Вести».
20.45 «Местное время. Вести - Тула».
21.05 «Спокойной ночи, малыши!»
21.15 **«ТАЙНЫ СЛЕДСТВИЯ»**. Сериал
23.15 «Дежурный по стране». М. Жванецкий.
0.15 «Вести +».
0.35 «Честный детектив».
1.00 «Синемания».
1.35 «Дорожный патруль».
1.50 **«ДУЭЛЬ»**. Х/ф (США, 1971 г.)
Режиссер: С. Спилберг. В ролях: Д. Уивер, Т. Херберт, Ч. Пил.
Бизнесмен отправляется по делам на взятой напрокат машине. На трассе на него начинает охоту огромный грузовик. Начинается смертельная гонка-дуэль...
3.20 Канал «Евроньюс».
4.45 «Вести. Дежурная часть».

НТВ

6.00 «Сегодня утром».
9.00 «Следствие вели...»
10.00 «Сегодня».
10.20 «Чрезвычайное происшествие. Обзор за неделю».
10.55 «Кулинарный поединок».
11.55 «Квартирный вопрос».
13.00 «Сегодня».
13.30 **«АФЕРА»**. Комедия (США - Канада - Германия, 2003 г.)
Режиссер: Д. Фоули. В ролях: Э. Бернс, Д. Хоффман, Р. Вайц.
Джейк Виг может умереть, потому что слишком многого не знал. Его последняя афера привела к тому, что дорожка Джейка пересеклась с мафией...
15.30 «Чрезвычайное происшествие. Обзор».
16.00 «Сегодня».
16.25 **«ОПЕРА. ХРОНИКИ УБОЙНОГО ОТДЕЛА»**. Сериал
18.30 «Чрезвычайное происшествие. Обзор».
19.00 «Сегодня».
19.45 **«АВТОНОМКА»**. Сериал
20.50 **«МЕНТОВСКИЕ ВОЙНЫ 2»**. Сериал
21.50 «Чрезвычайное происшествие. Обзор».
22.00 «Сегодня».
22.45 **«В ПОИСКАХ ПРИКЛЮЧЕНИЙ»**. Боевик (США).
0.40 Ток-шоу «Школа злословия».
1.35 Концерт А. Новикова «Ты Россия, моя Россия».
3.00 **«ВОДНАЯ СТРАНА»**. Х/ф (Великобритания, 1992 г.)

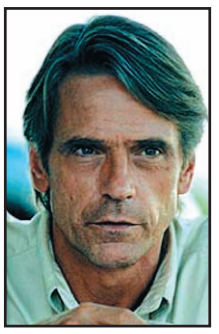
Джереми Айронс

Режиссер: С. Гилленхал. В ролях: Д. Айронс, И. Хоук, Ш. Кьюсак.
Том Крик преподает в школе историю. Он женат на Мэри, которую любит с детских лет. Мэри страстно хочет стать матерью, но не может иметь детей. Она идет на отчаянный шаг и крадет чужого ребенка...
4.30 **«МЕДИЦИНСКОЕ РАССЛЕДОВАНИЕ»**. Сериал (США).
5.15 **«МОРСКАЯ ПОЛИЦИЯ: СПЕЦОТДЕЛ»**. Сериал (США).

СТС-ТУЛА

6.00 **«НОВАЯ ЖАННА Д'АРК»**. Сериал
6.45 **«Ивашка из дворца пионеров»**. Мультфильм
6.55 **«СМЕШАРИКИ»**. Мультсериал
7.00 **«ПРИКЛЮЧЕНИЯ ВУДИ И ЕГО ДРУЗЕЙ»**. Мультсериал
7.30 **«МОЯ ПРЕКРАСНАЯ НЯНЯ»**. Сериал
8.00 **«ПЕТЯ ВЕЛИКОЛЕПНЫЙ»**. Сериал
9.00 Новости «fm-Медиа» Прогноз погоды
9.28 **, 19.58, 0.28** «Настроение с Е. Гришковцом».
9.30 **«КАДЕТСТВО»**. Сериал
10.30 **«ПАРЕНЬ ИЗ ПУЗЫРЯ»**. Х/ф
12.05 **«Метеор» на ринге»**. Мультфильм
12.30 **«ТАЛИСМАН ЛЮБВИ»**. Сериал
13.30 Новости «fm-Медиа» Прогноз погоды
14.00 **«СМЕШАРИКИ»**. Мультсериал
14.05 **«ПУТЕШЕСТВИЕ К ЦЕНТРУ ЗЕМЛИ»**. Мультсериал
14.30 «Ксибер-9».
15.00 **«ВОЛШЕБНИЦЫ»**. Мультсериал
15.30 **«ТОМ И ДЖЕРРИ»**. Мультсериал
16.00 **«СЕКРЕТНЫЕ АГЕНТЫ»**. Сериал
16.30 **«100 ПОДВИГОВ ЭДДИ МАКДАУДА»**. Сериал
17.00 **«ПЕТЯ ВЕЛИКОЛЕПНЫЙ»**. Сериал
18.00 **«НЕ РОДИСЬ КРАСИВОЙ»**. Сериал
19.00 **«КТО В ДОМЕ ХОЗЯИН?»** Сериал
19.30 Новости «fm-Медиа» Прогноз погоды
20.00 **«КАДЕТСТВО»**. Сериал
21.00 **«МОЯ ПРЕКРАСНАЯ НЯНЯ»**. Сериал
21.30 **«ВНЕ КОНКУРСА»**. Х/ф (США, 1994 г.)
Режиссер: П. Линч. В ролях: Ш. Твид, Р. Дави, Э. Клэй.
Террористы врываются на конкурс красоты «Мисс Галактика» и берут в заложницы его участниц и ведущую. За жизни красоток они требуют 10 миллионов долларов в бриллиантах. Но ведущая шоу - чемпионка мира по кикбоксингу....
23.30 **«КТО В ДОМЕ ХОЗЯИН?»** Сериал
0.00 Новости «fm-Медиа» Прогноз погоды
0.30 «Детали».
1.30 **«МЕРТВАЯ ЗОНА»**. Сериал
2.15 **«VERITAS»**. Сериал

КУЛЬТУРА

7.00 Канал «Евроньюс».
10.00 **, 19.30, 23.30** «Новости культуры».
10.20 **, 1.35** Программа передач.
10.30 «Интер@ктив».
11.00 **«УБИТЬ ДРАКОНА»**. Х/ф
13.00 **«ЗООЛОГИЧЕСКИЙ ПЕРЕУЛОК, 64»**. Мультсериал (Франция - Великобритания).
13.25 «Вы - жизнь моя...» С. Штейн.
14.05 «Мой Эрмитаж».
14.35 «С. Ковалевская. Неравенство с одним неизвестным». Док. фильм
15.00 «Джунгли всерьез».
15.25 «Все о животных». Док. сериал «Лангуры». (Великобритания).
15.50 **«РОМЕО И ДЖУЛЬЕТТА»**. Телеспектакль
18.25 «Порядок слов».
18.30 «БлокНОТ».
19.00 «Ночной полет».
19.50 **, 1.40** «Тайны долины царей». Док. фильм (Великобритания).
20.50 «Острова». Ю. Визбор.
21.30 «Растущий смысл или Приключения классики на русской сцене». Пер. 1.
22.05 «Тем временем».
23.00 «Про АРТ».
23.55 **«ХРОНИКИ КОНАН ДОЙЛА»**, 1-я серия. Сериал (Великобритания).
1-я серия.
0.45 «Документальная камера».
1.25 С. Рахманинов. Три прелюдии. Исполняет А. Мельников (фортепиано).
2.35 Р. Шуман. Концерт для виолончели с оркестром. Исполняет А. Рудин и камерный оркестр «Musica Viva».

REN-TV

6.00 Музыкальный канал.
6.30 **«ДЕТЕНЫШИ ДЖУНГЛЕЙ»**. Мультсериал (США).
6.55 **«ГАРГУЛЬИ»**. Мультсериал (США).
7.20 **«ДЕЙГАНДР»**. Мультсериал (США).
8.00 Ради смеха.
8.20 **«ТРОЕ СВЕРХУ»**. Сериал
8.45 **«СОЛДАТЫ 9»**. Сериал
9.30 «24».
10.00 Час суда. Дела семейные.
11.00 «Час суда».
12.00 «Жить вкусно с Д. Оливером».
12.30 «24».
13.00 Званый ужин.
14.00 **«ДРУЗЬЯ»**. Сериал (США).
15.00 **«ГРИФФИНЫ»**. Мультсериал (США).
15.30 Ради смеха.
16.00 **«ТРОЕ СВЕРХУ»**. Сериал
16.30 **«БРАТЬЯ ПО-РАЗНОМУ»**. Сериал
17.00 **«СОЛДАТЫ 9»**. Сериал
18.00 Званый ужин.
19.00 **«СИМПСОНЫ»**. Мультсериал (США).
19.30 «24».
20.00 **«ТРОЕ СВЕРХУ»**. Сериал
20.30 **«БРАТЬЯ ПО-РАЗНОМУ»**. Сериал
21.00 **«СОЛДАТЫ НАИЗНАНКУ»**. Сериал
22.00 «Личные истории: PRовокаторы».
23.00 **«ДРУЗЬЯ»**. Сериал (США).
23.30 «24».
0.15 **«ДРУЗЬЯ»**. Сериал (США).
0.45 Мозголомы: насилие над наукой.
1.35 Лучшие клипы мира.

ЗВЕЗДА

6.00 **, 16.30** «Визави с миром».
6.30 **, 10.00** «Камуфляж».
7.00 **, 20.05, 1.00** «ГТО».
7.15 **, 16.00** Мультфильм.
7.45 **, 22.15** «Никто не забыт...»
8.15 **, 22.45** «Затмение в Катманду». Док. фильм
9.00 **, 17.00 «КОРОЛЕВА МАРГО»**, 6-я серия. Х/ф
10.30 **, 1.15** «Круги ада». Док. фильм
11.00 **, 18.00** «Грани экстрима».
11.30 **, 1.45** «Металлургия». Док. фильм
12.00 **«СУЕТА СУЕТ»**. Х/ф
14.00 **, 4.00** «Великие иллюзии: история фокуса». Док. сериал
14.30 **, 4.30 «ЩЕН ИЗ СОЗВЕЗДИЯ ГОНЧИХ ПСОВ»**. Х/ф
18.30 **, 2.15 «ОЖИДАНИЕ ПОЛКОВНИКА ШАЛЫГИНА»**. Х/ф
20.20 **«УРОК ЖИЗНИ»**. Х/ф
23.30 **«ЛЕВ ГОТОВИТСЯ К ПРЫЖКУ»**. Х/ф
3.55 ТОП-Новости.

«ДОМАШНИЙ»

6.30 **«АЛЬФ»**. Сериал
7.00 Полезное утро.
9.30 **«ЗВЕЗДА»**. Х/ф
11.15 Коллекция идей.
11.30 **, 19.30 «ТЫ - МОЯ ЖИЗНЬ»**. Сериал
12.30 **«ЛЮБА, ДЕТИ И ЗАВОД...»** Сериал
13.00 «Татьянин день».
15.15 **«ТЕЛОХРАНИТЕЛЬ»**. Сериал
16.30 **«СТРАСТИ»**. Сериал
17.30 «Другой Миронов». Док. фильм
18.30 **, 21.30 «СКОРАЯ ПОМОЩЬ»**. Сериал
20.30 «Лев Кулиджанов: когда деревья были большими». Док. фильм
22.30 CARенина.
22.45 Правильный дом.
23.00 Бездонные антресоли.
23.30 **«НЕПОВТОРИМАЯ ВЕСНА»**. Мелодрама (СССР, 1957 г.)
Режиссер: А. Столпер. В ролях: Е. Козырева, И. Извицкая, А. Михайлов.
После свадьбы молодые археологи Буровы прибыли на раскопки в пограничный район Средней Азии, где вспыхнула эпидемия чумы...
1.10 Городские новости.
1.25 Музыка на «Домашнем».
2.35 **«ТАЙНА ЛАУРЫ»**. Сериал

РАМБЛЕР

7.00 **, 12.00, 15.00, 19.00** «Новости высоких технологий».
7.30 **«СКАЗКИ АНДЕРСЕНА»**. Мультсериал **«Русалочка»**. (Нидерланды).
8.00 «Соревнования на свалке».
9.00 «Города мира». «Варшава. Краков».
10.00 **«АЛЫЙ ПЕРВОЦВЕТ»**. Сериал (Великобритания).
11.00 «Секретный полигон».
11.30 «Ночью было можно».
12.30 «Вы играй!» Телеигра.
13.30 «Борьба за выживание». «Кит-убийца».
14.30 **«СКАЗКИ АНДЕРСЕНА»**. Мультсериал **«Русалочка»**. (Нидерланды).
15.30 **, 20.00** «@нгл. яз.»
16.05 «Ярмарки мира», 1-я и 2-я серии. Док. сериал
17.00 «Города мира». «Йоханнесбург».
18.00 «Борьба за выживание». «Таинственный мир летучих мышей».
19.30 **, 0.30** «На грани фола».
20.30 «Сделано с размахом 2», 3-я серия.
21.30 «Таласса. Люди моря».
22.30 «Невероятные истории: вымысел или реальность?»
23.30 «Жестокие тайны прошлого». Док. сериал
1.00 «Ночью можно».

РБК

6.00 **-5.30** Новости. Каждые 30 минут.
6.05 **, 6.53, 7.53, 8.53, 10.25** Бизнес-стиль.
6.15 **, 7.20, 8.20, 9.20, 10.20, 3.15, 4.15** Российская пресса.
6.20 **, 7.25, 8.45, 9.25** Афиша.
6.25 **, 17.50** Деловая литература.
6.40 **, 7.40, 8.40, 10.35, 2.15, 4.20** Зарубежная пресса.
6.45 **, 7.45, 8.25, 9.50, 5.23** Автоновости.
6.50 **, 7.50, 8.50, 9.53** C-news.
7.10 **, 7.35, 8.10, 8.35, 9.10, 10.10, 11.10, 12.10, 13.10, 14.10, 15.05, 16.10, 17.15, 18.10, 20.10, 21.20, 22.05, 23.15, 2.10, 3.10, 4.10, 5.10** Рынки.
9.35 **, 22.10** Зарубежный бизнес.
10.40 Открытие торгов в России.
10.50 **, 16.20, 18.50, 5.50** Азбука инвестора.
11.35 Персона.
12.15 **, 14.35, 18.35** Новости компаний.
12.35 Рынки. Глобальный взгляд.
13.35 **, 3.35** Сфера интересов.
14.50 **, 17.50, 2.20** Звездная пыль.
15.15 В фокусе.
16.35 **, 2.35** Капитал.
17.35 Открытие торгов в Америке.
19.10 Итоги торгов в России.
19.35 **, 4.35** Недвижимость.
20.15 Диалог.
21.10 **, 1.10** Интрига дня.
22.35 Сфера интересов.
23.35 Автоэксперт.
0.10 Закрытие торгов в Америке.
0.15 В фокусе.

ЭКСПЛОРЕР

7.00 **, 13.00** «Последний день». Док. фильм (Великобритания).
8.00 **, 14.00** «Не зная границ». Док. сериал (Великобритания).
9.00 **, 15.00** «Шоу полезных вещиц». Док. сериал (Великобритания).
9.30 **, 15.30** «Подводники». Док. сериал (Австралия).
10.00 **, 16.00** «Охота на вашингтонского снайпера». Док. сериал (США).
11.00 **, 17.00** «Колумбия: война с наркотиками». Док. сериал (США).
11.30 **, 17.30** «Дорога в Шангри-Ла». Док. сериал (США).
12.00 **, 18.00** «Охотник Змей: Северная Америка». Док. фильм (США).
19.00 «Найджел Марвен и животные-сыщики». Док. фильм (Великобритания).
20.10 «Вулкан акул». Док. фильм (Великобритания).
21.00 «Транспорт для отдыха, о котором можно только мечтать». Док. фильм (Австралия).
22.00 Автомобильный журнал «Пятая скорость». (Великобритания).
22.30 **«ОСТАВШИЕСЯ В ЖИВЫХ»**. Драма (Великобритания).
23.00 «Дневник морского волка». Док. фильм (США).
0.00 «Табу: Кровавые обычаи». Док. фильм (США).

ДИСКАВЕРИ

8.00 **, 13.55** Супер-войны на свалке, 7-я серия.
8.55 **, 14.50** Как сконструировать человека: Вечно молодой.
9.50 **, 15.45** Перепрыгни через Лондон.
10.45 **, 18.30** Рождение мотоцикла: Трайк.
11.10 **, 19.00** Экстремальные машины: Воздушные корабли.
12.05 Атлас Discovery: открывая Китай.
16.40 **, 4.50** Американское казино, 16-я серия.
17.35 Запредельная техника: Подводные лодки.
18.00 **, 5.45** Пятая передача, 1-я серия.
20.00 **, 6.10** Американские пожарные, 10-я серия.
21.00 Разрушители легенд: Наркотическая булочка с маком.
22.00 **, 7.05** Смертельный улов: Время не ждет.
23.00 Я не должен был выжить!: Лавина на Аляске.
0.00 Искусство выживания Рея Мирса: Швеция.
1.00 Криминалисты: Неустрашимый.
2.00 Травматологи: Взлет Феникса.
3.00 Российская революция в цвете, 1-я серия.
3.55 Архивы ФБР: Посвящение.

ПЛАНЕТА ЖИВОТНЫХ

8.00 Животные от А до Я: Даман - младший брат слона.
8.30 Удивительные истории о животных.
9.00 **, 2.05** Самые забавные животные планеты.
10.00 **, 15.00** Знакомые незнакомцы: Разумное животное: плавание с робокулой.
11.00 **, 16.00, 22.00, 2.00** Спасение Грейс, 20-я серия.
11.05 Ветеринары помогают диким животным.
12.00 **, 18.00** Охотник за крокодилами: Крокодилы революции.
13.00 Полиция Хьюстона - отдел по защите животных, 25-я серия.
14.00 Самые забавные животные планеты.
16.05 Обезьяньи проделки.
17.00 Самые забавные животные планеты.
19.00 **, 6.00** Отдел по охране животных. Полиция Майами: Лабрадоры-спасатели.
20.00 **, 5.00** Дневник «Большой кошки».
21.00 **, 7.00** Поместье сурикатов.
22.05 **, 3.00** Поле волчьих сражений.
23.00 Неделя больших кошек: Доктор больших кошек.
0.00 Полиция Хьюстона - отдел по защите животных, 26-я серия.
1.00 Территория животных.
4.00 Природа с неожиданной стороны: Чудесное движение.
4.30 Сверхъестественные явления: Чудовище из озера.

КАНАЛ ПУТЕШЕСТВИЙ

10.00 Далекие берега. Красное море, Египет.
10.30 Прогулки по дикой природе.
11.00 Путеводители по земному шару. Октябрь.
11.30 Провинциальная Америка. Напа-Вэлли - Орегон.
12.00 Томимый жаждой путешественник. 2005.
12.30 Парачилна.
13.00 Поход по всему свету.
14.00 Скоро открытие. Ванкувер.
14.30 Страсть к путешествиям.
15.00 Лучшие поездки. Походы.
16.00 Прогулки по дикой природе. Северная Канада.
16.30 Развилка в Азии. Япония.
17.00 Прогулки по миру. Западная
18.00 Кругосветка Ника Сандерса. Таиланд и Лаос.
18.30 Первоклассная Италия.
19.00 Великие автомобильные маршруты. Ирландия.
19.30 Поездки мечты. Дубаи и Ле Марке, Италия.
20.00 Высокий класс. Таиланд.
20.30 Далекие берега. Суэцкий канал, Египет.
21.00 Ароматы Чили. Виноградный район и озерный край.
21.30 Путеводитель по Иордании.
22.30 Путешествия-2006. Октябрь.
23.00 Жемчужина пустыни.
0.00 Поход по всему свету. Стамбул.
1.00 Томимый жаждой путешественник. Япония, саке.
1.30 Землепроходцы. Баракоа.
2.00 Авантюристы. Как в теннисном шарике.

РОССИЯ-СПОРТ

4.50 Футбол. Кубок УЕФА. «Зульте Варегем» (Бельгия) - «Локомотив» (Москва, Россия).
7.00 , **9.00, 13.00, 17.25, 21.00, 0.20** «Вести-спорт».
7.10 «Спортивный календарь».
7.15 , **18.10** «Сборная России». А. Вербов.
7.50 «Три веселых дня, спорт и я».
8.20 Триатлон. Кубок Европы.
9.10 , **13.15, 3.40** Художественная гимнастика. ЧЕ.
10.30 «100 лет российскому баскетболу. Праздник на улице».
11.00 Футбол. Премьер-лига. ФК «Москва» (Москва) - «Спартак» (Москва).
13.10 «Вести-спорт. Местное время».
15.00 «Самый сильный человек». Командный ЧМ.
15.55 Хоккей. Чемпионат России. «Авангард» (Омск) - «Сибирь» (Новосибирск). 1 и 2 периоды.
17.30 Хоккей. Чемпионат России. «Авангард» (Омск) - «Сибирь» (Новосибирск). 3 период.
18.55 Футбол. Премьер-лига. «Рубин» (Казань) - «Локомотив» (Москва).
21.10 Футбол. Премьер-лига. «Торпедо» (Москва) - «Луч-Энергия» (Владивосток).
23.10 Футбол. Чемпионат Англии. «Уотфорд» - «Фулхэм». 1 тайм.
0.30 Футбол. Чемпионат Англии. «Уотфорд» - «Фулхэм». 2 тайм.
1.30 «Рыбалка с Радзишевским».
1.45 Футбол. Чемпионат Англии. «Челси» - «Астон Вилла».

ДЕТСКИЙ ПРОЕКТ

6.25 , **7.25, 8.25** Веселые старты.
7.00 -**1.00** 7 новостей. Каждый час.
7.05 Экстремальный контакт.
8.05 , **9.05, 18.05** Музыкальный трек.
9.25 Мультсериал.
10.05 Мини-футбол. ЧР. «Спартак-Щелково» - «Динамо» (Москва).
11.25 Планета рыбака.
12.05 «Советский спорт».
12.25 Гольф сегодня.
13.05 AutoFashion.
13.25 Гольф. Европейская неделя.
14.05 Гонки RTCC.
14.25 Легкая атлетика. Журнал IAAF.
15.05 , **19.05** Магия оружия.
15.25 «Sports Watch».
16.05 Звезда автострады.
16.25 «Gillette world sport».
17.05 220 вольт.
17.25 Total регби.
18.25 «Motorsport Mundial».
19.25 Бокс. Легендарные бои.
20.05 KOTV: классика бокса.
21.25 Экстрим: начало века.
22.05 Дартс. Премьер-лига.
23.05 , **2.05** Покер.

ТЕЛЕКЛУБ

20.00 **«БОГАТСТВО»**, 3-я серия. Сериал
21.00 **«ГРАЖДАНИН НАЧАЛЬНИК»**, 6-я серия. Сериал
22.00 **«ТАЙНЫ СЛЕДСТВИЯ 2»**. Фильм 4, 2-я серия. Сериал
23.00 **«СУДЬБА РЕЗИДЕНТА»**, 1-я и 2-я серии. Сериал

ЕВРОСПОРТ

10.30 Пляжный волейбол. Мировой тур. Бразилия. Мужчины, женщины. Финал.
12.00 Фехтование. ЧМ. Италия.
13.00 Тяжелая атлетика. ЧМ. Санто-Доминго. Мужчины. 62 кг.
14.00 Хоккей на траве. Кубок мира. Групповой этап. Испания. Женщины.
17.30 Футбол. Журнал Евро 2008.
18.00 Хоккей на траве. Кубок мира. Групповой этап. Испания. Женщины. Аргентина - Южная Корея.
19.30 , **2.00** Футбол. Евроголы.
20.30 Фехтование. ЧМ. Италия.
22.00 Тяжелая атлетика. ЧМ. Санто-Доминго. Мужчины. 69 кг.
0.00 Тяжелая атлетика. ЧМ. Санто-Доминго. Женщины. 53 кг.
3.00 Мотоспортивный журнал.

ЕВРОПЕЙСКИЕ НОВОСТИ

8.00 -**12.30** Новости за завтраком. Каждые 30 минут.
13.00 , **13.30, 14.00, 14.30, 17.00, 17.30, 18.00, 18.30** Новости и стиль жизни.
13.17 , **13.47, 17.17, 17.47** Европейцы.
14.17 , **18.17** Парламент.
14.47 , **18.47** Ле маг.
15.00 , **15.30, 16.00, 16.30** Новости за ланчем.
19.00 -**3.30** Вечерние новости. Каждые 30 минут.
4.00 -**7.30** Подробные ночные новости. Каждые 30 минут.

ТНТ

7.00 Новости «fm-Медиа»
7.10 **«ОХ УЖ ЭТИ ДЕТКИ»**. Мультсериал
7.35 **«ДАША-СЛЕДОПЫТ»**. Мультсериал
8.05 **«КРУТЫЕ БОБРЫ»**. Мультсериал
8.30 Новости «fm-Медиа»
8.40 ИнформБюро
8.45 Тула: инструкция по применению
9.00 «Замуж за миллионера».
10.00 «Школа ремонта».
11.00 , **18.00** **«СЧАСТЛИВЫ ВМЕСТЕ»**. Сериал
12.00 **«КОТОПЕС»**. Мультсериал
12.30 **«ГУБКА БОБ КВАДРАТНЫЕ ШТАНЫ»**. Мультсериал
13.00 **«ЭЙ, АРНОЛЬД!»** Мультсериал
13.30 , **19.45** Такси.
14.00 Новости «fm-Медиа»
14.10 ИнформБюро
14.15 Спортweek
15.00 **«МОИ САМЫЕ СЧАСТЛИВЫЕ ЗВЕЗДЫ»**. Боевик (Гонконг).
17.00 , **21.00** Шоу «Дом 2. Осень = Любовь».
18.30 **«СЧАСТЛИВЫ ВМЕСТЕ»**. Сериал
19.00 Новости «fm-Медиа»
19.25 ИнформБюро
19.30 Тула: инструкция по применению
20.00 Няня спешит на помощь.
22.00 **«ШАНХАЙСКИЙ ПОЛДЕНЬ»**. Комедия (США).
0.20 Шоу «Дом 2. После заката».
0.50 Новости «fm-Медиа»
1.15 ИнформБюро

ДАРЬЯЛ-ТВ

6.30 , **14.30, 15.00** Мультфильм.
8.00 , **20.00** Самое смешное видео.
8.30 , **15.30** Фильм «Как уходили кумиры. Ю. Барабаш».
8.55 , **17.55** Неслучайная музыка.
9.00 Телемагазин.
9.30 , **0.05** Авто-новости «Карданный вал+».
9.55 **«ЗА ЧЕРТОЙ»**. Х/ф
12.00 **«РЫЦАРЬ ДОРОГ»**. Сериал
13.00 **«КРУТОЙ УОКЕР»**. Сериал
14.00 , **20.30** «Каламбур».
14.45 Мультфильм.
16.00 **«МЕНЯ ЭТО НЕ КАСАЕТСЯ»**. Х/ф
18.00 **«КРУТОЙ УОКЕР»**. Сериал
19.00 **«РЫЦАРЬ ДОРОГ»**. Сериал
21.00 «Фабрика смеха».
22.00 **«C.S.I МЕСТО ПРЕСТУПЛЕНИЯ МАЙАМИ»**. Сериал
23.00 **«ЛАС-ВЕГАС»**. Сериал
0.30 Каприз.
1.25 Музыка на ДТВ.

НАЦИОНАЛЬНАЯ ГЕОГРАФИЯ

8.00 Секунды до катастрофы: Авиакатастрофа на болотах Флориды.
9.00 Секреты Библии: Соперники Иисуса.
10.00 , **15.00, 21.00** Совершенная стая.
11.00 , **16.00** Чудо крови.
12.00 , **17.00** Загадка «Дакара».
13.00 Расследования авиакатастроф: Слепой полет.
14.00 Суперсооружения: Туннель через пролив Ла-Манш.
18.00 В мире диких животных.
18.30 Крокодиловые хроники: Полосатый варан: король ящериц.
19.00 Созданные убивать.
20.00 , **3.00** Исследования, спонсированные компанией Duracell.
20.30 , **3.30** Мгновенья, потрясающие мир: Последний полет рейса TWA 800.
22.00 Секунды до катастрофы: Крушение «Конкорда».
23.00 , **2.00** День «Д».
0.00 Секреты Библии: Рыцари-тамплиеры: воины Бога.
1.00 Расследования авиакатастроф: Ребенок за штурвалом авиалайнера.

02-TV

7.00 , **9.30, 18.20, 21.30** Телегазета
9.00 Достоверно известно
9.15 Овертайм
21.00 События. Тульское время
21.15 Модная и стильная
21.45 Новости fm-Медиа

ТВ-ЦЕНТР Тула

6.00 , **7.30** «Настроение».
7.00 «Настроение». Тула
8.30 , **21.15** **«ГОРОДСКОЙ РОМАНС»**. Сериал
9.25 , **13.00, 17.25, 22.45, 0.35** «Битва за Москву».
9.30 1-я серия. **«ГОСУДАРСТВЕННАЯ ГРАНИЦА»**. Фильм 1. **«Мы наш, мы новый…»**, 1-я серия. Сериал
11.00 «Мифы о России». «О русском пьянстве и грязи».
11.30 , **14.30, 0.20** «Петровка, 38».
11.45 , **14.45, 20.45** «События».
12.00 «Постскриптум».
13.05 «Момент истины».
13.55 «Деловая Москва».
15.00 , **5.35** **«ИЗГНАННИК»**. Мультсериал (Япония).
15.30 «Женщины, мечтавшие о власти». А. Коллонтай.
16.15 «Крымский гамбит».
16.30 «Новое «Времечко».
17.30 «В центре внимания».
18.00 **«СТРАСТИ ПО-ИТАЛЬЯНСКИ»**. Сериал (Италия).
19.00 «События. Тульское время».
19.20 Прогноз погоды.
19.25 Свое мнение.
19.35 «Автопилот»
19.50 «Засекреченная любовь». Док. фильм «Служебный брак».
22.15 «В центре внимания». «Природа наносит ответный удар».
22.50 **«ЗВЕЗДОЧЕТ»**. Сериал
23.50 «События». «25 час».
0.40 **«ОДНО ДЕЛО НА ДВОИХ»**. Сериал (Германия).
1.40 **«СЕГОДНЯ ТЫ УМРЕШЬ»**. Х/ф (США).
3.10 **«КОМИССАР НАВАРРО»**. Сериал (Франция).
4.45 **«ПО ЗАКОНУ»**. Сериал (Великобритания).

ТВ-1000

4.00 , **22.00** **«СПЕЦНАЗ»**. Х/ф (США).
6.00 **«ПОДАРОК СУДЬБЫ»**. Комедия (Германия - Великобритания).
8.00 **«СЕВЕРНЫЙ ГОЛЛИВУД»**. Комедия (Канада).
10.00 **«УИМБЛДОН»**. Комедия (Франция - Великобритания).
12.00 **«ХОРОШАЯ ДЕВОЧКА»**. Х/ф (США - Германия).
14.00 **«ПОПУТЧИКИ»**. Комедия (США - Германия).
16.00 **«НЕОТРАЗИМАЯ МАРТА»**. Х/ф
18.00 **«ТЫ - СОВЕРШЕНСТВО»**. Комедия
20.00 **«БОЛЬШАЯ РЕКА»**. Х/ф (США, 2004 г.)
Режиссер: Д. Аарон Эстс. В ролях: Р. Калкин, Р. Келли, С. Мехловитч.
Робкий школьник Сэм рассказывает своему старшему брату Роки о частых избиениях, которые достаются ему от местного хулигана Джорджа. Вместе братья придумывают идеальный план мести...
0.00 Playboy.

МТВ

6.00 , **8.00, 14.00** MTV пульс.
7.00 Ru-zone.
9.00 Самые-самые… животные.
10.00 News блок weekly.
10.30 Дневник: Christina Millian.
11.00 Звездная жизнь домашних любимцев знаменитостей.
12.00 Правда жизни: стритрейсеры.
13.00 , **18.00** Найди ID.
14.30 Церемония награждения VMA 2005.
17.30 Кинозвезда на MTV.
18.30 Анимэ «Крутой учитель Онидзука».
19.00 Доступный экстрим.
19.30 Киночарт.
20.00 Доктор Голливуд.
21.00 Атака хулиганов.
21.30 VMA 2006: Скандалы.
22.00 **«КЛАВА, ДАВАЙ!»** Сериал
22.30 «Южный парк».
23.00 News блок daily.
23.15 Копы под прицелом.
23.30 VMA 2006: Все о Justin Timberlake.
0.00 Звездный бой насмерть.

MEZZO

8.55 Джаз и классика: секвенции.
15.45 Балет «Ромео и Джульетта».
18.00 «Рождение романтичной пачки». Док. фильм
18.55 И. Брамс. Симфония №1, №3.
20.35 Агата и Ирен Блондель исполняют произведения Шумана, Брамса, Джолас.
21.00 Живой джаз.
22.00 Классика: Секвенции.
22.45 «Классический портрет.

JETIX

8.00 **«ПРИНЦЕССА СИССИ»**.
8.20 **«ШКОДЛИВЫЙ ПЕС»**.
8.40 **«БЕЗУМНЫЙ ПИРАТ ДЖЕК»**.
8.50 **«УОЛТЕР МЭЛОН»**.
9.15 **«ГАДЖЕТ И ГАДЖЕТЯНЕ»**.
9.40 , **10.05, 18.20** **«ТУТЕНШТАЙН»**.
10.30 , **15.50** **«ШКОЛА СЮРИКЕНОВ»**.
10.55 , **16.35** **«КАПИТАН ФЛАМИНГО»**.
11.05 , **16.45** **«СКЕТЧ-ПЛАНЕТА»**.
11.20 , **17.35, 0.05** **«СУПЕРРОБОТ И ОБЕЗЬЯНЬЯ КОМАНДА»**.
11.45 , **17.10, 22.35** **«A.T.O.M. РЕБЯТА АЛЬФА НА МАШИНАХ»**.
12.10 , **12.35, 18.40, 19.05** **«W.I.T.C.H. ВЕДЬМА»**.
13.00 , **21.00** **«ВОИНЫ-МОНСТРЫ»**.
13.25 , **20.35** **«ГАЛАКТИЧЕСКИЙ ФУТБОЛ»**.
13.50 , **19.50** **«ТОЛЬКО ШПИОНЫ»**.
14.15 , **14.40** **«ЧТО С ЭНДИ?»**
15.05 , **15.30** **«ДЕТКИ ИЗ КЛАССА 402»**.
16.15 **«ЖИЗНЬ С ЛУИ»**.
17.00 **«PUCCA»**.
18.00 **«ТОФУ»**.
19.30 **«СОНИК ИКС»**.
20.15 **«ТОЛЬКО ШПИОНЫ»**.
21.20 **«НОВАЯ СЕМЕЙКА АДАМС»**.
21.45 , **22.10** **«КОРОЛЬ ШАМАН»**.
23.00 , **23.20** **«ЧЕЛОВЕК-ПАУК»**.
23.45 **«ЖЕЛЕЗНЫЙ ЧЕЛОВЕК»**.
0.30 **«ИКС-МЭН»**.
0.50 **«ФАНТАСТИЧЕСКАЯ ЧЕТВЕРКА»**.
1.15 **«ГОНЩИКИ НАСКАР»**.
1.35 **«ДИАБОЛИК»**.

ХОЛЛМАРК

0.45 **«РОЖДЕСТВЕНСКИЙ ГОСТЬ»**. Х/ф
2.15 **«ПРИЗВАНИЕ - УЧИТЕЛЬ»**. Драма
4.00 **«УТРЕННИЙ ВЫПУСК 3»**, Сериал ч. 1.
5.00 **«УТРЕННИЙ ВЫПУСК 3»**, Сериал ч. 2.
6.00 , **10.00** **«ПУТЕШЕСТВИЕ «Единорога»**, Фантастика ч. 1. (США).
7.30 , **11.30** **«ВОЗВРАЩЕНИЕ В ТАИНСТВЕННЫЙ САД»**. Х/ф
9.15 , **17.30** **«ДОЧЕРИ МАКЛЕОДА 4»**, Сериал ч. 74. (Австралия).
13.15 , **18.30** **«УТРЕННИЙ ВЫПУСК 4»**, Сериал ч. 16.
14.00 , **19.30** **«БАРОН И МАЛЫШ»**. Х/ф (США).
15.45 **«ЗАПРЕТНАЯ ТЕРРИТОРИЯ: СТЭНЛИ В ПОИСКАХ ЛИВИНГСТОНА»**. Х/ф (США).
21.15 **«ОДНА В НЕОНОВЫХ ДЖУНГЛЯХ»**. Боевик (США).
23.00 **«ФОРД. ЧЕЛОВЕК И МАШИНА»**, Х/ф ч. 1. (США).

МУЗ-ТВ

5.00 , **7.00, 9.00** «Энергетик».
6.00 , **10.00** «Наше».
8.00 «Мобильная 10-ка».
9.30 «Срочный хит-парад».
11.00 «Концерт».
12.30 «Ближе к звездам». Б. Уиллис.
13.00 «Наш квартал».
13.20 , **16.40** «МузТВ хит».
14.20 «Алфавит».
14.30 «Крутящий момент».
15.00 «Zoom».
15.30 , **23.00** Звездные бои.
16.00 «Школьные войны».
16.30 , **0.40** «Шальные деньги».
18.00 «Звездные будни».
18.30 «Супергероини».
19.30 «Faq».
20.00 «Мультяшка».
20.25 «101 сенсационное преступление в моде».
21.25 «Кино-премьеры».

Рената Литвинова

22.00 Звезды зажигают.
23.30 «Da чарт».
0.30 Pro-новости.

ТВ-3 Тула

6.30 , **8.00, 13.00, 20.00** Про кино.
7.00 , **7.30** Мультфильм.
8.30 , **13.30** **«КОМНАТА СМЕХА»**. Сериал
9.00 **«ДЕРЖИСЬ ДО КОНЦА»**. Х/ф (Канада).
11.00 1-я серия. **«ВЕЧНОЕ ЛЕТО»**, 1-я серия. Сериал
12.00 **«ВЕЧНОЕ ЛЕТО»**, 2-я серия. Сериал
14.00 1-я серия. **«ПРИКЛЮЧЕНИЯ ШЕРЛОКА ХОЛМСА И ДОКТОРА ВАТСОНА»**. **«20 век начинается»**, 1-я серия. Х/ф
15.45 **«БЛАГОЧЕСТИВАЯ КУРТИЗАНКА»**. Х/ф (США).
18.00 **«ЛУЧШИЕ ИЗ ЛУЧШИХ»**. Х/ф (США).
20.30 Киномания.
21.00 **«ЗЛЫЕ УЛИЦЫ»**. Х/ф (США, 1973 г.)
Режиссер: М. Скорсезе. В ролях: Р. де Ниро, Х. Кайтел, Р. Романус.
В центре сюжета четыре парня. Тони заправляет местным баром; Майк любит «ставить на уши» наивных «лохов»; Джонни взламывает почтовые ящики; а Чарли ничего, кроме собственного ресторана, в жизни не хочет.
23.00 1-я серия. , **3.00** **«ЧИСЛА»**, 1-я серия. Сериал
0.00 **«СЕМЬЯ СОПРАНО»** в правильном переводе Гоблина, 21-я серия. Сериал
1.00 **«ПОХИТИТЕЛЬ КОСТЕЙ»**. Х/ф (США).
4.00 **«СЕМЬЯ СОПРАНО»** в правильном переводе Гоблина. Сериал

XXI ВЕК

10.00 1-я серия. , **18.00, 2.00** **«КОЛОННА»**, 1-я серия. Боевик (Румыния).
11.10 , **19.10, 3.10** **«ФЕРДИНАНД И КАРОЛИНА»**. Комедия (Италия - Франция).
13.00 , **21.00, 5.00** **«ЧЕТВЕРТЫЙ АНГЕЛ»**. Боевик (Великобритания - Канада).
14.35 , **22.35** **«АМЕРИКАНСКИЙ БУФФАЛО»**. Драма (США).
16.05 , **0.05** **«С МЕНЯ ХВАТИТ!»** Боевик (Франция - США).

«ДАМСКИЙ КЛУБ»

7.00 , **0.20** Музыка на канале.
7.25 **«АЛОНДРА»**, 105-я серия. Сериал
7.50 , **11.00, 18.00** «Красотка».
8.25 Fashion.
9.00 «С добрым утром, любимая!»
10.00 , **19.00, 0.05** «Все лучшее, для Вас».
12.00 «Твой дом».
13.00 «Приятного аппетита».
14.00 **«МЕГРЭ И НОЧЬ НА ПЕРЕКРЕСТКЕ»**. Х/ф (Бельгия - Швеция - Франция).
16.00 «Наши дети».
17.00 **«АЛОНДРА»**, 106-я серия. Сериал
20.00 «Зеркало жизни».
21.00 «Ваш личный парапсихолог».
22.00 «Сексуальная революция».
23.00 1-я серия. **«ЗОЛОТО МАККЕНЫ»**, 1-я серия. Х/ф (США).

ТВ-МИР

6.50 Заряжайся!
8.30 **«ЧЕЛОВЕК МОРЯ»**, 11-я серия. Сериал
9.30 , **12.30, 15.30, 18.30, 21.30** «Новости Содружества».
9.45 , **16.30** Уроки английского языка.
10.00 «Неизвестная планета». Док. сериал
10.30 **«МУЖСКОЙ ТАЛИСМАН»**. Х/ф
12.00 , **15.50** «Великие иллюзии: история фокуса». Док. сериал
12.50 **«НА ВИРАЖЕ»**, 4-я серия. Сериал
14.00 Мультфильм.
14.25 **«ЧЕЛОВЕК МОРЯ»**, 12-я серия. Сериал
16.45 «Собаки от А до Я». Док. сериал
17.15 Кирова, 17.
17.40 «Неизвестная планета: Путешествие в страну девяти драконов», Док. сериал ч. 1.
18.15 Акценты.
18.55 **«НА ВИРАЖЕ»**, 5-я серия. Сериал
19.55 «Тик-так».
20.10 **«БУНТ ПАЛАЧЕЙ»**. Х/ф
22.00 **«ТУРАНДОТ»**. Х/ф (СССР - Грузия).
23.30 Республика - сегодня.
23.45 Акценты+.
0.05 **«НЕЧЕЛОВЕЧЕСКИЕ РЕКОРДЫ»**. Сериал

ШКОЛЬНИК

7.55 , **15.55, 23.55** Программа передач.
8.00 , **16.00, 0.00** Биология 10 класс. «Нуклеиновые кислоты. АТФ. Влияние радиации. Витамины».
8.45 , **16.45, 0.45** «Опасная зона». Вирус иммунодефицита человека и страшная неизлечимая болезнь - СПИД.
9.00 , **17.00, 1.00** Геометрия 10 класс. «Решение задач по теме: «Угол между двумя прямыми».
9.45 , **17.45, 1.45, 13.50, 21.50, 5.50** Телевикторина.
9.50 , **17.50, 1.50** **«Микробные армии»**. Мультфильм
10.00 , **18.00, 2.00** «Музей технических изобретений»: «Музей рамок для картин».
10.15 , **18.15, 2.15** **«ЖДИ МЕНЯ»**. Х/ф
11.45 , **19.45, 3.45** **«Мина»**. Мультфильм
12.00 , **20.00, 4.00** Телеигра «Маркиза».
13.00 , **21.00, 5.00** Телеигра «Идущие вперед».
13.25 , **21.25, 5.25** «На переднем крае»: «Один гигантский скачок».
14.00 , **22.00, 6.00** Химия 10 класс. «Циклоалканы. Химические свойства и получение предельных углеводородов».
14.45 , **22.45, 6.45** «Ноу-хау».
15.10 , **23.10, 7.10** Литература 10 класс. «Творчество Ф.И. Тютчева (1803-1873)».

ФИЛЬМ ДНЯ

НТВ, 22.45

«В ПОИСКАХ ПРИКЛЮЧЕНИЙ». (США, 1997 г.)

Режиссер: Жан-Клод ван Дамм.

В ролях: Жан-Клод ван Дамм, Роджер Мур, Джеймс Ремар, Дженет Ганн.

Боевик. Уличный клоун Кристофер, промышляющий воровством с шайкой мальчишек, бежит от полиции и оказывается на пиратском судне. Главный пират лорд Эдгар продает Кристофера в рабство в школу боевых искусств. Через несколько лет они встречаются на чемпионате...

Цель Кристофера (Жан-Клод ван Дамм) - выиграть главный приз – дракона из чистого золота…

ПЕРВЫЙ КАНАЛ

5.00 Новости.
5.05 «Доброе утро!»
9.00 Новости.
9.20 **«СЕСТРЫ ПО КРОВИ»**. Сериал
10.20 «Малахов +».
11.10 **«ОСТАТЬСЯ В ЖИВЫХ»**. Сериал
12.00 Новости.
12.20 «Лолита. Без комплексов».
13.20 «Детективы».
14.00 Другие новости.
14.30 «Контрольная закупка».
15.00 Новости.
15.20 «Вне закона»: «Лжесвидетель».
16.00 **«ЛЮБОВЬ КАК ЛЮБОВЬ»**. Сериал
17.00 «Федеральный судья».
18.00 Вечерние новости.
18.20 «Пусть говорят».
19.00 **«ПЯТЬ МИНУТ ДО МЕТРО»**. Сериал
20.00 **«СЕСТРЫ ПО КРОВИ»**. Сериал
21.00 «Время».
21.30 **«ОСТАТЬСЯ В ЖИВЫХ»**. Сериал
22.20 «Игры на костях». Док. фильм
23.30 Ночные новости.
23.50 «Искатели»: «Охота на Чкалова».
0.30 «Ударная сила»: «Фантастическое оружие».
1.10 **, 3.05 «ПРИЗРАКИ МАРСА»**. Х/ф (США, 2001 г.)

Наташа Хенстридж

Режиссер: Д. Карпентер. В ролях: А. Кьюб, Н. Хенстридж, Д. Стэтэм.
Марс, 2176 год. По Марсу ходят слухи, что открылось то, что было захоронено много веков назад. По мере того, как эти загадочные силы продвигались через Южную долину, они оставляли за собой только тишину и смерть. На совете было объявлено, что через ближайшие два часа члены Картеля сделают заявление...
3.00 Новости.
3.15 **«ЗАТЕРЯННЫЙ ФЛОТ ГВАДАЛКАНАЛА»**. Х/ф

РОССИЯ ТВ-Тула

5.00 «Доброе утро, Россия!»
6.45 **, 7.15, 7.45, 8.15** «Местное время. Вести - Тула».
8.45 «Бобби Фишер. Против всех». Док. фильм
9.45 «Вести. Дежурная часть».
10.00 **«ТАЙНЫ СЛЕДСТВИЯ»**. Сериал
11.00 «Вести».
11.30 «Местное время. Вести - Тула».
11.50 **«ТАЙНЫ СЛЕДСТВИЯ»**. Сериал
12.50 Ток-шоу «Частная жизнь».
13.45 «Вести. Дежурная часть».
14.00 «Вести».
14.20 «Местное время. Вести - Тула».
14.40 «Суд идет».
16.00 «Кулагин и партнеры».
16.40 «Вести. Дежурная часть».
17.00 «Вести».
17.20 «Местное время. Вести - Тула».
17.40 **«ОБРЕЧЕННАЯ СТАТЬ ЗВЕЗДОЙ»**. Сериал
18.40 **«ВОЛЧИЦА»**. Сериал
19.40 «Вести. Дежурная часть».
20.00 «Вести».
20.45 «Местное время. Вести - Тула».
21.05 «Спокойной ночи, малыши!»
21.15 **«ТАЙНЫ СЛЕДСТВИЯ»**. Сериал
23.15 «Рузвельт. Война с олигархами». Док. фильм
0.15 «Вести +».
0.35 **«ДЖОННИ-МНЕМОНИК»**. Боевик (США, 1994 г.)

Киану Ривз

Режиссер: Р. Лонго. В ролях: К. Ривз, Д. Лундгрен.
В футуристическом обществе будущего Джонни - перевозчик информации. Чтобы увеличить объем памяти, ему в мозг вживляют компьютерный чип. Очередное задание превращает героя в объект охоты. Он должен доставить сведения об уникальном лекарстве, формулу которого жаждут узнать многие...
2.25 «Кинескоп».
3.15 «Дорожный патруль».
3.30 **«ЗАКОН И ПОРЯДОК»**. Сериал (США).
4.15 **«ГОРА»**. Сериал (США).

НТВ

6.00 «Сегодня утром».
9.05 «Наше все!»
10.00 «Сегодня».
10.20 «Чистосердечное признание».
11.00 **«ВСЕ ВКЛЮЧЕНО»**. Сериал
11.55 Ток-шоу «Две правды».
13.00 «Сегодня».
13.25 **«АВТОНОМКА»**. Сериал
14.25 **«МЕНТОВСКИЕ ВОЙНЫ 2»**. Сериал
15.30 «Чрезвычайное происшествие. Обзор».
16.00 «Сегодня».
16.20 **«УЛИЦЫ РАЗБИТЫХ ФОНАРЕЙ»**. Сериал
18.30 «Чрезвычайное происшествие. Обзор».
19.00 «Сегодня».
19.45 **«АВТОНОМКА»**. Сериал
20.50 **«МЕНТОВСКИЕ ВОЙНЫ 2»**. Сериал
21.50 «Чрезвычайное происшествие. Обзор».
22.00 «Сегодня».
22.45 **«КОБРА»**. Боевик (США, 1986 г.)
Режиссер: Д. П. Косматос. В ролях: С. Сталлоне, Б. Нильсен, Б. Томпсон.
Некая таинственная организация готова пойти на все, чтобы расправиться с молодой женщиной, ставшей свидетельницей преступления. Но на пути негодяев встает обычный полицейский по имени Мэрион Кобретти...
0.35 «Top gear».
1.05 **«БОЖЕСТВЕННЫЕ ТАЙНЫ СЕСТРИЧЕК Я-Я»**. Х/ф (США, 2002 г.)
Режиссер: К. Кури. В ролях: С. Баллок, Э. Берстин, Ф. Флэнеган.
Сценарист Сидда Ли Уокер, живущая в Нью-Йорке, живет далеко от отчего дома в Луизиане. Но это расстояние несравнимо с той эмоциональной пропастью, которая разделяет нашу героиню и ее эксцентричную мамашу Виви...
3.05 «Секретные архивы КГБ». Док. фильм
3.45 «Кома: это правда».
4.10 **«МЕДИЦИНСКОЕ РАССЛЕДОВАНИЕ»**. Сериал (США).
4.55 **«МОРСКАЯ ПОЛИЦИЯ: СПЕЦОТДЕЛ»**. Сериал (США).
5.40 «Чрезвычайное происшествие. Обзор».

СТС-ТУЛА

Профилактика.
14.00 **«СМЕШАРИКИ»**. Мультсериал
14.05 **«ПУТЕШЕСТВИЕ К ЦЕНТРУ ЗЕМЛИ»**. Мультсериал
14.30 «Ксибер-9».
15.00 **«ВОЛШЕБНИЦЫ»**. Мультсериал
15.30 **«ТОМ И ДЖЕРРИ»**. Мультсериал
16.00 **«СЕКРЕТНЫЕ АГЕНТЫ»**. Сериал
16.30 **«100 ПОДВИГОВ ЭДДИ МАКДАУДА»**. Сериал
17.00 **«ПЕТЯ ВЕЛИКОЛЕПНЫЙ»**. Сериал
18.00 **«НЕ РОДИСЬ КРАСИВОЙ»**. Сериал
19.00 **«КТО В ДОМЕ ХОЗЯИН?»** Сериал
19.30 Новости «fm-Медиа» Прогноз погоды
20.00 **«КАДЕТСТВО»**. Сериал

Александр Головин

21.00 **«МОЯ ПРЕКРАСНАЯ НЯНЯ»**. Сериал
21.30 **«УДАЧНОЕ НАСЛЕДСТВО»**. Комедия (США, 1988 г.)
Режиссер: М. Диннер. В ролях: Б. Голдтвэйт, В. Мэдсен, Д. Коулмен.
Брокер Фред Чэни получает наследство - коня по кличке Дон. Что за умница этот Дон! Он и говорить умеет, и читать, и сидеть, и пить кока-колу через соломинку. Такого толкового жеребца нигде не сыщешь. Дон умеет играть на бирже, он прирожденный брокер!..
23.30 **«КТО В ДОМЕ ХОЗЯИН?»** Сериал
0.00 Новости «fm-Медиа» Прогноз погоды
0.30 «Детали».
1.30 **«ГОСПИТАЛЬ «КОРОЛЕВСТВО»**. Сериал
2.15 **«VERITAS»**. Сериал
3.45 **«МИССИЯ ЯСНОВИДЕНИЯ»**, 1-я и 2-я серии. Сериал

КУЛЬТУРА

6.30 Канал «Евроньюс».
10.00 **, 19.30, 23.30** «Новости культуры».
10.20 **, 1.50, 2.50** Программа передач.
10.30 «Все о животных». Док. сериал «Лангуры». (Великобритания).
11.00 «Страна Янчо». М. Янчо.
11.15 **«БЕЗ НАДЕЖДЫ»**. Х/ф (Венгрия).
12.45 **«ЗООЛОГИЧЕСКИЙ ПЕРЕУЛОК, 64»**. Мультсериал
13.10 «Тем временем».
14.05 «Пятое измерение».
14.35 «Дворцовые тайны». «Великая княгиня Елизавета. Возвращение в Иерусалим».
15.05 **«ЖИЛИ-БЫЛИ... ПЕРВООТКРЫВАТЕЛИ»**. Мультсериал
15.30 Мультфильмы.
15.45 **«ПРИКЛЮЧЕНИЯ В КАНИКУЛЫ»**, 1-я серия. Сериал
1-я серия. **«Явление»**. (Чехословакия).
16.15 «Все о животных». Док. сериал
16.40 **«ПОСЛЕСЛОВИЕ»**. Х/ф
18.15 «Порядок слов».
18.20 Пермский Государственный академический театр оперы и балета им. П.И. Чайковского.
19.00 «Ночной полет».
19.50 **, 1.55** «Сокровища Саккары», Док. фильм ч. 1. (Франция).
20.50 «Больше, чем любовь».
21.30 «Растущий смысл или Приключения классики на русской сцене». Пер. 2.
22.00 «Проекции авангарда». Пер. 1. «Руины русского авангарда».
22.15 «Апокриф «.
23.00 «Кто мы?» «История, распятая в пространстве». Пер. 1.
23.55 **«РЕМБРАНДТ»**. Х/ф (Франция - Германия - Голландия).

ЗВЕЗДА

6.00 **, 16.30** «Формула здоровья».
6.30 **, 10.00** «Служу России!»
7.00 **, 1.00** «ГТО».
7.15 **, 16.00** Мультфильм.
7.55 **, 3.55** ТОП-Новости.
8.00 **, 22.15** «Оружейка».
8.30 **, 22.45** «Покер с резидентом». Док. фильм
9.00 **, 17.00 «КОРОЛЕВА МАРГО»**, 7-я серия. Х/ф
10.30 **, 1.15** «С верой и надеждой». Док. фильм
11.00 **, 18.00** «Грани экстрима».
11.30 **, 1.45** «Швейные машины». Док. фильм
12.00 **«УРОК ЖИЗНИ»**. Х/ф
14.00 **, 4.00** «Великие иллюзии: история фокуса». Док. сериал
14.30 **, 4.30 «ЧЕТЫРЕ НОЛЬ В ПОЛЬЗУ ТАНЕЧКИ»**. Х/ф
18.30 **, 2.15 «ГДЕ 042?»** Х/ф
20.05 «Звезда «Локо».
20.20 **«СЛУЧАЙ НА ШАХТЕ 8»**. Х/ф
21.50 «По Золотому кольцу». Док. фильм
23.15 **«ВЕНГЕРСКИЙ НАБОБ»**. Х/ф (Венгрия).

REN-TV

6.00 Музыкальный канал.
6.30 **«ДЕТЕНЫШИ ДЖУНГЛЕЙ»**. Мультсериал (США).
6.55 **«ГАРГУЛЬИ»**. Мультсериал (США).
7.20 **«ДЕЙГАНДР»**. Мультсериал (США).
7.40 Ради смеха.
8.00 **«ТРОЕ СВЕРХУ»**. Сериал
8.25 **«СОЛДАТЫ НАИЗНАНКУ»**. Сериал
9.30 «24».
10.00 Час суда. Дела семейные.
11.00 «Час суда».
12.00 «Жить вкусно с Д. Оливером».
12.30 «24».
13.00 Званый ужин.
14.00 **«ДРУЗЬЯ»**. Сериал (США).
15.00 **«ГРИФФИНЫ»**. Мультсериал
15.30 Ради смеха.
16.00 **«ТРОЕ СВЕРХУ»**. Сериал
16.30 **«БРАТЬЯ ПО-РАЗНОМУ»**. Сериал
17.00 **«СОЛДАТЫ НАИЗНАНКУ»**. Сериал
18.00 Званый ужин.
19.00 **«СИМПСОНЫ»**. Мультсериал
19.30 «24».
20.00 **«ТРОЕ СВЕРХУ»**. Сериал
20.30 **«БРАТЬЯ ПО-РАЗНОМУ»**. Сериал
21.00 **«СОЛДАТЫ НАИЗНАНКУ»**. Сериал
22.00 «Невероятные космические надувательства».
23.00 **«ДРУЗЬЯ»**. Сериал (США).
23.30 «24».
0.15 **«ДРУЗЬЯ»**. Сериал (США).
0.45 «Формула-1».
2.45 «Формула-1»: Лучшие моменты.
3.20 **«МЭШ»**. Сериал (США).
4.10 Военная тайна.
4.35 «Жить вкусно с Д. Оливером».

«ДОМАШНИЙ»

Профилактика.
14.00 **, 22.30** Мир в твоей тарелке.
14.30 «Большие люди и пластическая хирургия». Док. фильм
15.00 Звездные судьбы.
15.15 **«ТЕЛОХРАНИТЕЛЬ»**. Сериал
16.30 **«СТРАСТИ»**. Сериал
17.30 «Лев Кулиджанов: когда деревья были большими». Док. фильм
18.30 **, 21.30 «СКОРАЯ ПОМОЩЬ»**. Сериал
19.30 **«ТЫ - МОЯ ЖИЗНЬ»**. Сериал
20.30 «Марлен. Прощание с шестидесятыми». Док. фильм
23.00 Друзья моего хозяина.
23.30 **«РОДНЯ»**. Мелодрама («Мосфильм», 1981 г.)
Режиссер: Н. Михалков. В ролях: Н. Мордюкова, С. Крючкова, Ю. Богатырев.
Мария Коновалова, собираясь в город навестить дочь, и не думала, сколько переживаний ожидает ее...
1.15 **, 5.35** Городские новости.
1.30 **«ЖЕНАТЫ... С ДЕТЬМИ»**. Сериал
2.15 **«ТАЙНА ЛАУРЫ»**. Сериал

РАМБЛЕР

7.00 **, 12.00, 15.00, 19.00** «Новости высоких технологий».
7.30 **«СКАЗКИ АНДЕРСЕНА»**. Мультсериал **«Соловей»**. (Нидерданды).
8.00 «Сделано с размахом 2», 3-я серия.
9.05 «Города мира». «Йоханнесбург».
10.00 **, 22.30** «Невероятные истории: вымысел или реальность?»
11.00 **, 23.30** «Жестокие тайны прошлого». Док. сериал
12.30 «Вы играй!» Телеигра.
13.30 «Борьба за выживание». «Таинственный мир летучих мышей».
14.30 **«СКАЗКИ АНДЕРСЕНА»**. Мультсериал **«Соловей»**. (Нидерланды).
15.30 **, 20.00** «@нгл. яз.»
16.05 **, 21.30** «Таласса. Люди моря».
17.00 «Города мира». «Барселона».
18.00 «Борьба за выживание». «Тиват. Остров обезьян».
19.30 **, 0.30** «На грани фола».
20.30 «Сделано с размахом 2», 4-я серия.
1.00 «Ночью можно».

РБК

6.00 **-5.30** Новости. Каждые 30 минут.
6.10 **, 6.35, 7.10, 7.35, 8.10, 8.35, 9.10, 10.10, 11.10, 12.10, 13.10, 14.10, 15.05, 16.10, 17.15, 18.10, 20.10, 21.20, 22.05, 23.15, 1.15, 2.10, 3.10, 4.10, 5.10** Рынки.
6.15 **, 7.20, 8.20, 9.20, 10.20, 3.15, 4.15** Российская пресса.
6.25 **, 17.50** Деловая литература.
6.40 **, 7.40, 8.40, 10.35, 2.15, 4.20** Зарубежная пресса.
6.45 **, 7.45, 8.25, 9.50, 5.25** Автоновости.
6.50 **, 7.50, 8.50, 9.53** С-news.
6.53 **, 7.53, 8.53, 10.25** Бизнес-стиль.
7.25 **, 8.45, 9.25** Афиша.
9.35 **, 22.10** Зарубежный бизнес.
10.40 Открытие торгов в России.
10.50 **, 16.20, 18.50, 5.50** Азбука инвестора.
11.15 Диалог.
12.15 **, 14.35, 18.35** Новости компаний.
12.35 Капитал.
13.35 **, 3.35** Сфера интересов.
14.50 **, 17.50, 2.20** Звездная пыль.
15.15 В фокусе.
16.35 **, 2.35** Капитал.
17.35 Открытие торгов в Америке.
19.10 Итоги торгов в России.
19.35 **, 4.35** Персона.
20.15 Диалог.
21.10 **, 1.10** Интрига дня.
22.35 Сфера интересов.
23.35 Недвижимость.
0.10 Закрытие торгов в Америке.
0.15 В фокусе.

ЭКСПЛОРЕР

7.00 **, 13.00** «Найджел Марвен и животные-сыщики». Док. фильм (Великобритания).
8.00 **, 14.00** «Вулкан акул». Док. фильм (Великобритания).
9.00 **, 15.00** «Транспорт для отдыха, о котором можно только мечтать». Док. фильм (Австралия).
10.00 **, 16.00, 22.00** Автомобильный журнал «Пятая скорость». (Великобритания).
10.30 **, 16.30, 22.30 «ОСТАВШИЕСЯ В ЖИВЫХ»**. Драма (Великобритания).
11.00 **, 17.00** «Дневник морского волка». Док. фильм (США).
12.00 **, 18.00** «В погоне за гигантской змеей». Док. фильм (Великобритания).
19.00 «Дикая технология». Док. фильм (Австралия).
20.10 Д/Ф «Жизнь на грани». (США - Великобритания).
21.00 «Максимальный катер». Док. сериал (США).
23.00 «Психология убийцы». Док. фильм (Великобритания).
0.00 «Экстремальные ритуалы Южной Тихоокеании». Док. фильм (Фиджи).

ДИСКАВЕРИ

8.00 **, 13.55** Супервойны на свалке.
9.50 **, 15.45** Необыкновенные гонки: Кубок чемпионов.
10.45 **, 18.30** Рождение чоппера, 1-я серия.
11.10 **, 19.00** Экстремальные машины: Морские катастрофы.
12.05 Смертельный улов: Время не ждет.
13.00 Искусство выживания Рея Мирса: Швеция.
16.40 **, 4.50** Американское казино, 17-я серия.
17.35 Запредельная техника: Вертолеты.
18.00 **, 5.45** Пятая передача, 2-я серия.
20.00 **, 6.10** Наперегонки со временем, 3-я серия.
21.00 Разрушители легенд: Взрыв в туалете.
22.00 **, 7.05** Короли строек: Дубай: Горные лыжи в пустыне.
23.00 Новые промышленные открытия: Европа: Создавая Европу.
23.30 Новые промышленные открытия: Европа: Хлопок, лен и конопля.
0.00 Сценарий катастрофы: Ад в Гонконге.
1.00 Криминалисты: Утерянное доверие.
2.00 Травматологи: Собрать по кусочкам.
3.00 Война в воздухе: Камикадзе - божественный ветер.
3.55 Архивы ФБР: Дремучий лес.

ПЛАНЕТА ЖИВОТНЫХ

8.00 **, 14.30, 21.00, 7.00** Животные от А до Я: Могут ли слоны плакать?
8.30 Удивительные истории о животных, 2-я серия.
9.00 **, 2.00** Самые забавные животные планеты.
10.00 **, 14.00** Обезьяньи проделки, 8-я серия.
10.30 Молодые и дикие: Новая жизнь.
11.00 Дневник «Большой кошки».
12.00 **, 18.00** Охотник за крокодилами: Путешествие в Ред Сентер.
13.00 Полиция Хьюстона - отдел по защите животных, 26-я серия.
15.00 Тамзин Аутвейт резвится с дельфинами.
16.00 Поле волчьих сражений.
17.00 Природа с неожиданной стороны: Чудесное движение.
17.30 Сверхъестественные явления: Чудовище из озера.
19.00 **, 6.00** Отдел по охране животных. Полиция Майами: Аллигатор-саботажник.
20.00 **, 5.00** Конские хвосты, 3-я серия.
20.30 **, 5.30** Как живется в конюшне, 5-я серия.
21.30 **, 7.30** Обезьяньи проделки.
22.00 **, 3.00** Животные-экстремалы.
23.00 Возвращение гепарда.
0.00 Полиция Хьюстона - отдел по защите животных, 27-я серия.
1.00 Скорая ветеринарная помощь.
4.00 Ветеринары нового поколения со Стивом Ирвином: Цунами.

КАНАЛ ПУТЕШЕСТВИЙ

10.00 Далекие берега. Суэцкий канал, Египет.
10.30 Прогулки по дикой природе. Борнео.
11.00 Великие автомобильные маршруты. От Лос-Анджелеса до Сан-Франциско.
11.30 Гольф в Калифорнии. Восточная Сьерра.
12.00 **, 21.00** Планета еды. Скандинавия.
13.00 Поход по всему свету. Микронезия.
14.00 Скоро открытие. Атлантия.
14.30 Страсть к путешествиям. Эдинбург.
15.00 Лучшие поездки. На велосипеде.
16.00 Далекие берега. Красное море.
16.30 Первоклассная Италия.
17.00 Прогулки по миру. Настоящие Карибы.
18.00 Кругосветка Ника Сандерса.
18.30 Вкус Калифорнии. Монтерей.
19.00 Пан-Азия. Гонконг.
19.30 Поездки мечты. Сицилия и Сардиния.
20.00 Высокий класс. Аргентина.
20.30 Далекие берега. Каир, Египет.
22.00 Далекие берега. Вниз по Нилу, Египет.
22.30 Дикий рык.
23.00 Приключения Жюля Сильвестера среди дикой природы. Мексика.
0.00 Поход по всему свету. Острова Индийского океана.
1.00 Томимый жаждой путешественник. Вина Долины.
1.30 Походы в Африке. Кейптаун. Торжественный старт.

РОССИЯ-СПОРТ

5.00 Футбол. Чемпионат Англии. «Тоттенхэм» - «Портсмут».
7.00 **, 9.00, 13.00, 17.30, 21.15, 0.20** «Вести-спорт».
7.10 **, 9.10, 13.10** «Спортивный календарь».
7.15 «Летопись спорта». От бойкота до «Доброй воли».
7.45 **, 16.00** «Рыбалка с Радзишевским».
8.00 «Самый сильный человек». Командный ЧМ.
9.15 **, 13.15, 3.15** Художественная гимнастика. ЧЕ.
11.00 Футбол. Премьер-лига. «Зенит» (Санкт - Петербург) - «Спартак» (Нальчик).
16.20 **, 21.25** Футбол. Обзор матчей чемпионата Англии.
17.45 **, 0.30** «Футбол России» с И. Будниковым.
18.55 Хоккей. Чемпионат России. «Динамо» (Москва) - ХК МВД (Московская область).
22.25 Волейбол. Лига чемпионов. Мужчины. «Тур». (Франция) - «Локомотив-Белогорье» (Россия).
1.35 Автоспорт. ЧМ по ралли. «Ралли Кипра».
2.45 «Сборная России». А. Вербов.

ДЕТСКИЙ ПРОЕКТ

5.00 **-4.00** 7 новостей. Каждый час.
5.05 **, 12.05** «Советский спорт».
5.25 **, 11.25, 12.25, 13.25, 15.25, 16.05, 18.25** Экстремальный спорт.
6.05 Зарядка для страны.
6.25 **, 7.25, 8.25** Веселые старты.
7.05 **, 11.05** Экстремальный контакт.
8.05 **, 9.05** Музыкальный трек.
9.25 Мультсериал
10.05 Мини-футбол. ЧР. «Спартак-Щелково» - «Динамо» (Москва).
13.05 **, 3.05** Бешеные колеса.
14.05 Картинг.
14.25 **, 21.25** Экстрим: начало века.
15.05 **, 19.05, 3.25** Магия оружия.
17.05 220 вольт.
17.25 **, 1.25** Мир свободного спорта.
19.25 Исторические матчи «Манчестер Юнайтед».
20.05 Автоспорт России. Суперсерия.
20.25 **«НА ВИРАЖЕ»**. Сериал
21.05 **, 0.05** Диалоги о рыбалке.
22.05 Дартс. Премьер-лига.
23.05 **, 2.05** Покер.

ТЕЛЕКЛУБ

20.00 **«БОГАТСТВО»**, 4-я серия. Сериал
21.00 **«ГРАЖДАНИН НАЧАЛЬНИК»**, 7-я серия. Сериал
22.00 **«ТАЙНЫ СЛЕДСТВИЯ 2»**. Фильм 5, 1-я серия. Сериал (1-я серия.)
23.00 **«СУДЬБА РЕЗИДЕНТА»**, 2-я серия. Сериал

ЕВРОСПОРТ

10.30 Вот это да!!!
11.00 Спидвей. Гран-при. Польша.
12.00 Тяжелая атлетика. ЧМ. Санто-Доминго. Мужчины. 69 кг.
12.45 Футбол. Гол!!!
13.00 Футбол. Евроголы.
14.00 Хоккей на траве. Кубок мира. Групповой этап. Испания. Женщины. Англия - Германия.
15.30 Футбол. Журнал Евро 2008.
16.00 Хоккей на траве. Кубок мира. Групповой этап. Испания. Женщины. Китай - Нидерланды.
17.30 Теннис. Турнир WTA. Штутгарт. День 2.
21.00 Фехтование. ЧМ. Италия. День 3.
22.00 Тяжелая атлетика. ЧМ. Санто-Доминго. Мужчины. 77 кг.
0.00 Бокс. TBA.
2.00 Тяжелая атлетика. ЧМ. Санто-Доминго. Женщины. 58 кг.

ЕВРОПЕЙСКИЕ НОВОСТИ

8.00 **-12.30** Новости за завтраком. Каждые 30 минут.
13.00 **, 13.30, 14.00, 14.30, 17.00, 17.30, 18.00, 18.30** Новости и стиль жизни.
13.17 **, 13.47, 17.17, 17.47** Европейцы.
14.17 **, 18.17** Парламент.
14.47 **, 18.47** Ле маг.
15.00 **, 15.30, 16.00, 16.30** Новости за ланчем.
19.00 **-3.30** Вечерние новости. Каждые 30 минут.
4.00 **-7.30** Подробные ночные новости. Каждые 30 минут.

ТНТ

7.00 Новости «fm-Медиа»
7.10 **«ОХ УЖ ЭТИ ДЕТКИ»**. Мультсериал
7.35 **«ДАША-СЛЕДОПЫТ»**. Мультсериал
8.05 **«КРУТЫЕ БОБРЫ»**. Мультсериал
8.30 Новости «fm-Медиа»
8.40 ИнформБюро
8.45 Тула: инструкция по применению
9.00 «Замуж за миллионера».
10.00 «Запретная зона».
11.00 **, 18.00 «СЧАСТЛИВЫ ВМЕСТЕ»**. Сериал
12.00 **«КОТОПЕС»**. Мультсериал
12.30 **«ГУБКА БОБ КВАДРАТНЫЕ ШТАНЫ»**. Мультсериал
13.00 **«ЭЙ, АРНОЛЬД!»** Мультсериал
13.30 Такси.
14.00 Новости «fm-Медиа»
14.10 ИнформБюро
14.15 Крутящий момент
14.40 **«ШАНХАЙСКИЙ ПОЛДЕНЬ»**. Боевик (США).
17.00 **, 21.00** Шоу «Дом 2. Осень = Любовь».
18.30 **«СЧАСТЛИВЫ ВМЕСТЕ»**. Сериал
19.00 Новости «fm-Медиа»
19.25 ИнформБюро
19.30 Тула: инструкция по применению
19.45 Музыка на ТНТ
20.00 Голые стены.
22.00 **«ПОЛИЦЕЙСКАЯ ИСТОРИЯ»**. Комедия (Гонконг).
23.50 Шоу «Дом 2. После заката».
0.20 Новости «fm-Медиа»
0.45 ИнформБюро

ДАРЬЯЛ-ТВ

6.30 **, 14.35, 15.00** Мультфильм.
8.00 **, 20.00** Самое смешное видео.
8.30 **, 15.30** Фильм «Как уходили кумиры. В. Шукшин».
8.55 **, 17.55** Неслучайная музыка.
9.00 Телемагазин.
9.30 **, 0.05** Авто-новости «Карданный вал+».
9.55 **«БЕССМЕРТНЫЕ: ВОЙНА МИРОВ»**. Х/ф
12.00 **, 19.00 «РЫЦАРЬ ДОРОГ»**. Сериал
13.05 **, 18.00 «КРУТОЙ УОКЕР»**. Сериал
14.00 **, 20.30** «Каламбур».
14.45 Мультфильм.
16.00 **«ЗИНА-ЗИНУЛЯ»**. Х/ф
21.00 Шоу российских рекордов с В. Турчинским.
22.00 **«C.S.I МЕСТО ПРЕСТУПЛЕНИЯ МАЙАМИ»**. Сериал
23.00 **«ЛАС-ВЕГАС»**. Сериал
0.30 Каприз.
1.30 «Осторожно, афера!»
2.00 **«СТРОГО НА ЮГ»**. Сериал
2.45 **«МЕНЯ ЭТО НЕ КАСАЕТСЯ»**. Х/ф
4.15 Как хорошо быть звездой.
4.35 Шоу «Деньги с неба».
4.50 Музыка на ДТВ.

НАЦИОНАЛЬНАЯ ГЕОГРАФИЯ

8.00 Секреты Библии: Рыцари-тамплиеры: воины Бога.
9.00 Расследования авиакатастроф.
10.00 Исследования, спонсированные компанией Duracell.
10.30 Сироты дикой природы.
11.00 **, 16.00** Секунды до катастрофы.
12.00 **, 17.00** Самые страшные стихийные бедствия.
13.00 Расследования авиакатастроф.
14.00 Суперсооружения.
15.00 **, 21.00** Танцы дельфинов.
18.00 В мире диких животных.
18.30 Крокодиловые хроники.
19.00 Созданные убивать.
20.00 Рубежи большого строительства: Убойная сила.
22.00 Секунды до катастрофы.
23.00 **, 2.00** Секунды до катастрофы.
1.00 Расследования авиакатастроф: Угон самолета в Африке.

02-TV

7.00 **, 9.30, 18.20, 21.45** Телегазета
7.45 Новости fm-медиа
8.00 Тула: Инструкция по применению
9.00 События. Тульское время
9.15 Модная и стильная
18.35 Тула: Инструкция по применению
21.00 События. Тульское время.
21.15 Повод для встреч.
21.30 Крутящий момент
22.00 Новости fm-медиа

ТВ-ЦЕНТР Тула

6.00 **, 7.30** «Настроение».
7.00 «Настроение». Тула
8.30 **, 21.15 «ГОРОДСКОЙ РОМАНС»**. Сериал
9.25 **, 13.45, 16.20, 17.25, 22.50, 0.40** «Битва за Москву».
9.30 **«ГОСУДАРСТВЕННАЯ ГРАНИЦА»**. Фильм 1. **«Мы наш, мы новый...»**, 2-я серия.
11.00 «Мифы о России». «О лени и дураках».
11.30 **, 14.30, 0.25** «Петровка, 38».
11.45 **, 14.45, 20.45** «События».
12.00 **«ЗОЛОТАЯ ТЕЩА»**. Сериал
12.35 **, 3.05 «ОДНО ДЕЛО НА ДВОИХ»**. Сериал (Германия).
13.50 «Деловая Москва».
15.00 **, 5.35 «ИЗГНАННИК»**. Мультсериал (Япония).
15.30 **, 22.55 «ЗВЕЗДОЧЕТ»**. Сериал
16.30 «Новое «Времечко».
17.30 «В центре внимания». «Природа наносит ответный удар».
18.00 **«СТРАСТИ ПО-ИТАЛЬЯНСКИ»**. Сериал (Италия).
19.00 «События. Тульское время».
19.20 Прогноз погоды.
19.30 «Встречи»
19.50 «Лицом к городу».
22.15 «В центре внимания». «Бесплатная Москва».
23.55 «События». «25 час».
0.45 **«АНТИКИЛЛЕР»**. Х/ф
4.05 **«КОМИССАР НАВАРРО»**. Сериал (Франция).

ТВ-1000

4.00 **, 22.00 «ПАУК»**. Х/ф (Канада - Великобритания).
6.00 **«БОЛЬШАЯ РЕКА»**. Х/ф (США).
8.00 **«ПОПУТЧИКИ»**. Комедия (США - Германия).
10.00 **«НЕОТРАЗИМАЯ МАРТА»**. Х/ф
12.00 **«ТЫ - СОВЕРШЕНСТВО»**. Комедия
14.00 **«ХОРОШИЙ ЧЕЛОВЕК В АФРИКЕ»**. Комедия
16.00 **«КАК УБИТЬ СОСЕДСКУЮ СОБАКУ»**. Х/ф (Германия).
18.00 Вестерн «Блуберри». (США - Франция - Мексика).
20.00 **«АНГЕЛЫ ФРЕДА»**. Комедия (Франция, 2000 г.)
Режиссер: Ж-К. Бриссо. В ролях: С. Мерар, Р. Годен.
Однажды беззаботный Фред, зарабатывающий на жизнь в автомастерской и влюбленный в красавицу Элоди, теряет и работу, и любимую девушку. Но это всего лишь начало новой увлекательной жизни!
0.00 Playboy.

МТВ

6.00 **, 8.00, 14.00** MTV пульс.
7.00 Ru-zone.
9.00 Сводный чарт. Хит-парад.
10.00 **, 15.00, 23.00** News блок daily.
10.15 **, 23.15** Копы под прицелом.
10.30 Гид по стилю.
11.00 Полный доступ к телам на пляже.
11.30 VMA 2006: Justin Timberlake.
12.00 Хочу все снять!
12.30 Доступный экстрим.
13.00 **, 2.00** Найди ID.
15.15 По домам.
15.30 Киночарт.
16.00 Обыск и свидание.
16.30 Самые-самые... имена.
17.30 Русская 10-ка. Хит-парад.
18.30 Анимэ «Крутой учитель Онидзука».
19.00 12 злобных зрителей.
20.00 VMA 2006: Christina Aguilera.
20.30 VMA 2006: самое главное.
21.00 **«КЛУБ»**, 9-я серия. Сериал
22.00 **«КЛАВА, ДАВАЙ!»** Сериал
22.30 «Южный парк».
23.30 Скверные истории с пай-девочками.
0.00 Ночной флирт с Марикой.

MEZZO

8.55 Джаз и классика: Секвенции.
15.45 Классический портрет.
16.15 «В Эксе». Док. фильм
16.45 Классический архив.
17.55 Л. Петижирар. «Джозеф Меррик, человек-слон».
20.50 В.А. Моцарт. Симфония №26.
21.00 Вокруг света.
22.00 Классика: Секвенции.
22.45 The King's Consort.

JETIX

8.00 **«ПРИНЦЕССА СИССИ»**.
8.20 **«ШКОДЛИВЫЙ ПЕС»**.
8.40 **«БЕЗУМНЫЙ ПИРАТ ДЖЕК»**.
8.50 **«УОЛТЕР МЭЛОН»**.
9.15 **«ГАДЖЕТ И ГАДЖЕТЯНЕ»**.
9.40 **, 10.05, 18.20 «ТУТЕНШТАЙН»**.
10.30 **, 15.50 «ШКОЛА СЮРИКЕНОВ»**.
10.55 **, 16.35 «КАПИТАН ФЛАМИНГО»**.
11.05 **, 16.45 «СКЕТЧ-ПЛАНЕТА»**.
11.20 **, 17.35, 0.05 «СУПЕРРОБОТ И ОБЕЗЬЯНЬЯ КОМАНДА»**.
11.45 **, 17.10, 22.35 «А.Т.О.М. РЕБЯТА АЛЬФА НА МАШИНАХ»**.
12.10 **, 12.35, 18.40, 19.05 «W.I.T.C.H. ВЕДЬМА»**.
13.00 **, 21.00 «ВОИНЫ-МОНСТРЫ»**.
13.25 **, 20.35 «ГАЛАКТИЧЕСКИЙ ФУТБОЛ»**.
13.50 **, 19.50 «ТОЛЬКО ШПИОНЫ»**.
14.15 **, 14.40 «ЧТО С ЭНДИ?»**
15.05 **, 15.30 «ДЕТКИ ИЗ КЛАССА 402»**.
16.15 **«ЖИЗНЬ С ЛУИ»**.
17.00 **«PUCCA»**.
18.00 **«ТОФУ»**.
19.30 **«СОНИК ИКС»**.
20.15 **«ТОЛЬКО ШПИОНЫ»**.
21.20 **«НОВАЯ СЕМЕЙКА АДАМС»**.
21.45 **, 22.10 «КОРОЛЬ ШАМАН»**.
23.00 **, 23.20 «ЧЕЛОВЕК-ПАУК»**.
23.45 **«ЖЕЛЕЗНЫЙ ЧЕЛОВЕК»**.
0.30 **«ИКС-МЭН»**.
0.50 **«ФАНТАСТИЧЕСКАЯ ЧЕТВЕРКА»**.
1.15 **«ГОНЩИКИ НАСКАР»**.
1.35 **«ДИАБОЛИК»**.

ХОЛЛМАРК

0.45 **«ЗАПРЕТНАЯ ТЕРРИТОРИЯ: СТЭНЛИ В ПОИСКАХ ЛИВИНГСТОНА»**. Х/ф (США).
2.30 **«ОДНА В НЕОНОВЫХ ДЖУНГЛЯХ»**. Боевик (США).
4.15 **«ФОРД. ЧЕЛОВЕК И МАШИНА»**, Х/ф ч. 1. (США).
6.00 **, 10.00 «ПУТЕШЕСТВИЕ «ЕДИНОРОГА»**, Фантастика ч. 2. (США).
7.30 **, 11.30 «БОЛЬШОЕ ОГРАБЛЕНИЕ»**. Комедия (США).
9.15 **, 17.30 «ДОЧЕРИ МАКЛЕОДА 4»**, Сериал ч. 75. (Австралия).
13.15 **, 18.30 «УТРЕННИЙ ВЫПУСК 4»**, Сериал ч. 17.
14.00 **, 19.30 «САРА В ПОИСКАХ СЧАСТЬЯ»**. Х/ф (США).
15.45 **«СЕДЬМОЙ РУЧЕЙ»**. Х/ф
21.15 **«ПУЛИТЦЕРОВСКАЯ ПРЕМИЯ»**. Х/ф (США).
23.00 **«ФОРД. ЧЕЛОВЕК И МАШИНА»**, Х/ф ч. 2. (США).

МУЗ-ТВ

Профилактика.
17.00 «Шальные деньги».
17.10 «МузТВ хит».
18.00 «101 сенсационное преступление в моде».
19.00 «Наш квартал».

Вита Самойлова

19.30 «Стилистика».
20.00 «Мультяшка».
20.25 «101 сенсационное преступление в моде».
21.25 «Испытание верности».
21.55 «Ближе к звездам».
22.55 Звездные бои.
23.25 «Мобильная 10-ка».
0.25 Pro-новости.
0.35 «Шальные деньги».
0.45 «Музыка со SMSыслом».
1.00 «Твой выбор».
2.00 «Музыка со SMSыслом».
3.00 «Shейкер».

ТВ-3 Тула

6.30 **, 8.00, 13.00** Про кино.
7.00 **, 7.30** Мультфильм.
8.30 **«КОМНАТА СМЕХА»**. Сериал
9.00 **«ПОПРЫГУНЬЯ»**. Х/ф (Россия).
11.00 **«ВЕЧНОЕ ЛЕТО»**, 3-я серия. Сериал
12.00 **«ВЕЧНОЕ ЛЕТО»**, 4-я серия. Сериал
13.30 Медицинское обозрение.
14.00 **«ПРИКЛЮЧЕНИЯ ШЕРЛОКА ХОЛМСА И ДОКТОРА ВАТСОНА». «20 век начинается»**, 2-я серия. Х/ф
15.45 **«БЕЛЫЙ ОЛЕАНДР»**. Х/ф (США - Германия).
18.00 **«ЛУЧШИЕ ИЗ ЛУЧШИХ 2»**. Х/ф (США).
20.00 **, 20.30** Киномания.
21.00 **«БИЛЛИ БАТГЕЙТ»**. Х/ф (США, 1991 г.)
Режиссер: Р. Бентон. В ролях: Д. Хоффман, Н. Кидман, Л. Дин.
Молодой человек по имени Билли Батгейт к своему счастью или несчастью становится любимчиком и протеже стареющего босса мафии Датча Шульца, настоящего короля преступного мира Нью-Йорка...
23.00 **, 3.00 «ЧИСЛА»**, 2-я серия. Сериал
0.00 **«СЕМЬЯ СОПРАНО»** в правильном переводе Гоблина, 22-я серия. Сериал
1.00 **«ПОСРЕДНИК СМЕРТИ»**. Х/ф (Великобритания).
4.00 **«СЕМЬЯ СОПРАНО»** в правильном переводе Гоблина. Сериал
5.00 Relaks.

XXI ВЕК

10.00 **, 18.00, 2.00 «КОЛОННА»**, 2-я серия. Боевик (Румыния).
11.10 **, 19.10, 3.10 «ЖЕСТЯНОЙ КУБОК»**. Комедия (США).
13.25 **, 21.25, 5.25 «ВНЕ ВРЕМЕНИ»**. Драма (США).
14.55 **, 22.55, 6.55 «ЗАВТРА СДЕЛАНО ВЧЕРА»**. Комедия (Италия).
16.30 **, 0.30, 8.30 «КРОВАВАЯ ЖАТВА»**. Триллер (Франция).

«ДАМСКИЙ КЛУБ»

7.00 **, 0.15** Музыка на канале.
7.25 **«АЛОНДРА»**, 106-я серия. Сериал
7.50 **, 18.00** «Красотка».
8.25 Fashion.
9.00 «С добрым утром, любимая!»
10.00 **, 19.00, 0.00** «Все лучшее, для Вас».
11.00 «Ваш доктор».
12.00 «Умные вещи».
13.00 «Приятного аппетита».
14.00 **«ЗОЛОТО МАККЕНЫ»**, 1-я серия. Х/ф (США). (1-я серия.)
16.00 «Наши дети».
17.00 «Помоги себе сам».
20.00 «Зеркало жизни».
21.00 «Ваш личный парапсихолог».
22.00 «Сексуальная революция».
23.00 **«ЗОЛОТО МАККЕНЫ»**, 2-я серия. Х/ф (США).

ТВ-МИР

6.50 Заряжайся!
8.30 **«ЧЕЛОВЕК МОРЯ»**, 12-я серия. Сериал
9.30 **, 12.30, 15.30, 18.30, 21.30** «Новости Содружества».
9.45 **, 16.30** Уроки английского языка.
10.00 «Неизвестная планета». Док. сериал
10.30 **«БУНТ ПАЛАЧЕЙ»**. Х/ф
12.00 **, 15.50** «Великие иллюзии: история фокуса». Док. сериал
12.50 **«НА ВИРАЖЕ»**, 5-я серия. Сериал
14.00 Мультфильм.
14.25 **«ЧЕЛОВЕК МОРЯ»**, 13-я серия. Сериал
16.45 «Собаки от А до Я». Док. сериал
17.15 Республика - сегодня.
17.40 «Неизвестная планета: Путешествие в страну девяти драконов», Док. сериал ч. 2.
18.15 Акценты.
18.55 **«НА ВИРАЖЕ»**, 6-я серия. Сериал
19.55 «Тик-так».
20.10 **«ОХОТНИКИ В ПРЕРИЯХ МЕКСИКИ»**, 1-я серия. Х/ф (ГДР). (1-я серия.)
22.00 **«ЧЕРТИК ПОД ЛОБОВЫМ СТЕКЛОМ»**. Х/ф (Россия - Азербайджан).
23.30 Дети солнца.
23.45 Акценты+.
0.05 **«НЕЧЕЛОВЕЧЕСКИЕ РЕКОРДЫ»**. Сериал

ШКОЛЬНИК

7.55 **, 15.55, 23.55** Программа передач.
8.00 **, 16.00, 0.00** Биология 11 класс. «Адаптация. Приспособленность - результат эволюции, ее относительный характер. Многообразие видов».
8.45 **, 16.45, 0.45** «Опасная зона».
9.00 **, 17.00, 1.00** Геометрия 11 класс. «Метод координат в пространстве».
9.45 **, 17.45, 1.45, 13.50, 21.50, 5.50** Телевикторина.
9.50 **, 17.50, 1.50 «Слон и Моська»**. Мультфильм
10.00 **, 18.00, 2.00** «Музей технических изобретений»: «Музей фотоаппаратов «Лейка».
10.15 **, 18.15, 2.15 «ЮНОСТЬ МАКСИМА»**. Х/ф
11.45 **, 19.45, 3.45 «Сказка старого дуба»**. Мультфильм
12.00 **, 20.00, 4.00** «Маркиза» (приложение).
13.00 **, 21.00, 5.00** Телеигра «Идущие вперед».
13.25 **, 21.25, 5.25** «На переднем крае»: «Исследования паранормальных явлений».
14.00 **, 22.00, 6.00** Химия 11 класс. «Гибридизация орбиталей и геометрия молекул».
14.45 **, 22.45, 6.45** «Ноу-хау».
15.10 **, 23.10, 7.10** Литература 11 класс. «Творчество Максима Горького (1868-1936). Рассказы 90-х годов XIX века».

ФИЛЬМ ДНЯ — 21 ВЕК, 16.30

«КРОВАВАЯ ЖАТВА». (Франция, 2003 г.)

Мари (Сесиль Де Франс) столкнется со страхом неизвестного, страхом темноты и неотвратимости смерти.

Режиссер: Александр Ажа.

В ролях: Сесиль Де Франс, Мэйвенн Ле Беско, Филипп Наон, Франк Хальфун.

Ужасы. Мари приезжает к подруге Алекс. Ночью в дом вламывается маньяк, зверски истребляющий всю семью, живущую здесь, после чего он связывает Алекс и увозит ее. Героиням фильма за одну ночь придется пережить самый страшный кошмар в их жизни...

ТВ • СРЕДА, 4 октября

Не забудьте купить свежий номер «Слободы»!

ПЕРВЫЙ КАНАЛ

5.00 Новости.
5.05 «Доброе утро!»
9.00 Новости.
9.20 **«СЕСТРЫ ПО КРОВИ»**. Сериал
10.20 «Малахов +».
11.10 **«ОСТАТЬСЯ В ЖИВЫХ»**. Сериал
12.00 Новости.
12.20 «Лолита. Без комплексов».
13.20 «Детективы».
14.00 Другие новости.
14.30 «Контрольная закупка».
15.00 Новости.
15.20 «Вне закона»: «Опасные связи».
16.00 **«ЛЮБОВЬ КАК ЛЮБОВЬ»**. Сериал
17.00 «Федеральный судья».
18.00 Вечерние новости.
18.20 «Пусть говорят».
19.00 **«ПЯТЬ МИНУТ ДО МЕТРО»**. Сериал
20.00 **«СЕСТРЫ ПО КРОВИ»**. Сериал
21.00 «Время».
21.30 **«ОСТАТЬСЯ В ЖИВЫХ»**. Сериал
22.20 «Большие мужчины с большими деньгами». Док. фильм
23.30 Ночные новости.
23.50 **«НАРОД ПРОТИВ ЛАРРИ ФЛИНТА»**. Х/ф (США - Канада, 1996 г.)

Вуди Хэррелсон

Режиссер: М. Форман. В ролях: Д. Карвиль, К. Лав, Д. Кромвел.
Ларри Флинт - одиозная и провокационная фигура, издатель и главный редактор журнала «Хастлер». Свой первый доллар он заработал, продавая самогон, свой первый миллион - издав порно-журнал.

2.15 **, 3.05 «ДЕНЬ ГНЕВА»**. Х/ф (Венгрия - Великобритания, 2006 г.)
Режиссер: Э. Рудомин. В ролях: К. Ламберт, Б. Марсиллах, Б. Блессид.
Испания, XVI век. Мрачные времена инквизиции. Тихий провинциальный городок. Шериф Руй Де Мендоза, заступник всех невинных, расследует загадочные убийства дворян. Мендоза сомневается, что злодеяния - проделки самого Сатаны…
3.00 Новости.

РОССИЯ ТВ-Тула

5.00 «Доброе утро, Россия!»
6.45 **, 7.15, 7.45, 8.15** «Местное время. Вести - Тула».
8.45 «А. Гайдар. Последняя тайна». Док. фильм
9.45 «Вести. Дежурная часть».
10.00 **«ТАЙНЫ СЛЕДСТВИЯ»**. Сериал
11.00 «Вести».
11.30 «Местное время. Вести - Тула».
11.50 **«ТАЙНЫ СЛЕДСТВИЯ»**. Сериал
12.50 Ток-шоу «Частная жизнь».
13.45 «Вести. Дежурная часть».
14.00 «Вести».
14.20 «Местное время. Вести - Тула».
14.40 «Суд идет».
16.00 «Кулагин и партнеры».
16.40 «Вести. Дежурная часть».
17.00 «Вести».
17.20 «Местное время. Вести - Тула».
17.40 **«ОБРЕЧЕННАЯ СТАТЬ ЗВЕЗДОЙ»**. Сериал
18.40 **«ВОЛЧИЦА»**. Сериал
19.40 «Вести. Дежурная часть».
20.00 «Вести».
20.45 «Местное время. Вести - Тула».
21.05 «Спокойной ночи, малыши!»
21.15 **«ТАЙНЫ СЛЕДСТВИЯ»**. Сериал
23.15 «Рузвельт. Править миром». Док. фильм
0.15 «Вести +».
0.35 **«БЛОКПОСТ»**. Х/ф (Россия, 1998 г.)

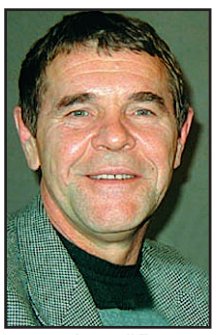

Алексей Булдаков

Режиссер: А. Рогожкин. В ролях: А. Красько, К. Ульянов, Р. Романцов.
Несколько дней из жизни солдат и прапорщика, несущих службу в горячей точке. Под постоянным огнем снайпера обычные парни ведут обычную в их понимании жизнь: боеприпасы меняют на водку и анашу, готовят пищу, играют в карты, обсуждают женщин. А смерть гуляет совсем рядом в этой преступной войне на чужой земле…
2.25 «Дорожный патруль».
2.40 **«ЗАКОН И ПОРЯДОК»**. Сериал (США).
3.25 **«ГОРА»**. Сериал (США).
4.10 Канал «Евроньюс».
4.45 «Вести. Дежурная часть».

НТВ

6.00 «Сегодня утром».
9.05 «Наше все!»
10.00 «Сегодня».
10.20 «Особо опасен!»
11.00 **«ВСЕ ВКЛЮЧЕНО»**. Сериал
11.55 Ток-шоу «Две правды».
13.00 «Сегодня».
13.25 **«АВТОНОМКА»**. Сериал
14.25 **«МЕНТОВСКИЕ ВОЙНЫ 2»**. Сериал
15.30 «Чрезвычайное происшествие. Обзор».
16.00 «Сегодня».
16.20 **«УЛИЦЫ РАЗБИТЫХ ФОНАРЕЙ»**. Сериал
18.30 «Чрезвычайное происшествие. Обзор».
19.00 «Сегодня».
19.45 **«АВТОНОМКА»**. Сериал
20.50 **«МЕНТОВСКИЕ ВОЙНЫ 2»**. Сериал
21.50 «Чрезвычайное происшествие. Обзор».
22.00 «Сегодня».
22.45 **«СКВОЗНЫЕ РАНЕНИЯ»**. Детектив (США, 2001 г.)
Режиссер: А. Бартковяк. В ролях: С. Сигал, И. Вашингтон, DMX.
Именем детектива Орина Бойда из Детройта следовало бы назвать улицу. Вместо этого, после того, как он днями и ночами охотился за наемными политическими убийцами, его переводят в дорожную полицию. Кто-то хочет убрать Бойда с дороги…
0.50 «Все сразу!»
1.20 **«ЧЕЛОВЕК, КОТОРОГО НЕ БЫЛО»**. Детектив (США, 2001 г.)
Режиссер: Д. Коэн. В ролях: Б. Боб Торнтон, Ф. МакДормэнд, Э. Алекси-Маль.
У парикмахера Эда был хороший дом, тяжелый, отстраненный взгляд и жена Дорис, работавшая бухгалтером. Раз в неделю они ходили в церковь и играли в бинго. На ужин, или «прием» были приглашены гости…
3.20 «Секретные архивы КГБ». Док. фильм
4.15 **«МЕДИЦИНСКОЕ РАССЛЕДОВАНИЕ»**. Сериал (США).
4.55 **«МОРСКАЯ ПОЛИЦИЯ: СПЕЦОТДЕЛ»**. Сериал (США).
5.40 «Чрезвычайное происшествие. Обзор».

СТС-ТУЛА

6.00 **«НОВАЯ ЖАННА Д'АРК»**. Сериал
6.45 **«Наш друг Пишичитай»**, 1-я серия. Мультфильм
6.55 **«СМЕШАРИКИ»**. Мультсериал
7.00 **«ПРИКЛЮЧЕНИЯ ВУДИ И ЕГО ДРУЗЕЙ»**. Мультсериал
7.30 **«МОЯ ПРЕКРАСНАЯ НЯНЯ»**. Сериал
8.00 **«ПЕТЯ ВЕЛИКОЛЕПНЫЙ»**. Сериал
9.00 Новости «fm-Медиа» Прогноз погоды
9.28 **, 19.58, 0.28** «Настроение с Е. Гришковцом».
9.30 **«КАДЕТСТВО»**. Сериал
10.30 **«УДАЧНОЕ НАСЛЕДСТВО»**. Х/ф
12.15 **«Ну, погоди!»** Мультфильм
12.30 **«ТАЛИСМАН ЛЮБВИ»**. Сериал
13.30 Новости «fm-Медиа» Прогноз погоды
13.45 Студия ЖАР представляет «Стиль жизни»
14.00 **«СМЕШАРИКИ»**. Мультсериал
14.05 **«ПУТЕШЕСТВИЕ К ЦЕНТРУ ЗЕМЛИ»**. Мультсериал
14.30 «Ксибер-9».
15.00 **«ВОЛШЕБНИЦЫ»**. Мультсериал
15.30 **«ТОМ И ДЖЕРРИ»**. Мультсериал
16.00 **«СЕКРЕТНЫЕ АГЕНТЫ»**. Сериал
16.30 **«100 ПОДВИГОВ ЭДДИ МАКДАУДА»**. Сериал
17.00 **«ПЕТЯ ВЕЛИКОЛЕПНЫЙ»**. Сериал
18.00 **«НЕ РОДИСЬ КРАСИВОЙ»**. Сериал
19.00 **«КТО В ДОМЕ ХОЗЯИН?»** Сериал
19.30 Новости «fm-Медиа» Прогноз погоды
20.00 **«КАДЕТСТВО»**. Сериал
21.00 **«МОЯ ПРЕКРАСНАЯ НЯНЯ»**. Сериал
21.30 **«ПРОДВИНУТЫЙ»**. Х/ф (США, 2002 г.)
Режиссер: Э. Дектер. В ролях: Д-Д. Куолс, Э. Гриффин, Э. Душку.
В школе появляется новый парень - Гил Харрис. Он сам Мистер Популярность. Загадочный и очаровательный Гил без труда завоевывает сердца девушек. Однако у него есть своя тайна. Еще совсем недавно его звали Диззи, он учился в другой школе и был там неудачником…
23.30 **«КТО В ДОМЕ ХОЗЯИН?»** Сериал
0.00 Новости «fm-Медиа» Прогноз погоды
0.30 «Детали».
1.30 **«ГОСПИТАЛЬ «КОРОЛЕВСТВО»**. Сериал
2.15 **«VERITAS»**. Сериал
3.45 **«МИССИЯ ЯСНОВИДЕНИЯ»**, 1-я и 2-я серии. Сериал

КУЛЬТУРА

6.30 Канал «Евроньюс».
10.00 **, 19.30, 23.30** «Новости культуры».
10.20 **, 1.50, 2.50** Программа передач.
10.30 «Все о животных». Док. сериал «Слоны». (Великобритания).
11.00 **«ЧЕЛОВЕК С ПЛАНЕТЫ ЗЕМЛЯ»**. Х/ф
12.45 **«ЗООЛОГИЧЕСКИЙ ПЕРЕУЛОК, 64»**. Мультсериал (Франция - Великобритания).
13.10 «Апокриф».
13.50 «Документальная камера».
14.35 «Петербург: время и место». «Паруса».
15.05 **«ЖИЛИ-БЫЛИ… ПЕРВООТКРЫВАТЕЛИ»**. Мультсериал (Франция).
15.30 Мультфильмы.
15.45 **«ПРИКЛЮЧЕНИЯ В КАНИКУЛЫ»**, 2-я серия. Сериал
16.15 «Все о животных». Док. сериал «Гепарды». (Великобритания).
16.40 **«УСПЕХ»**. Х/ф
18.15 «Порядок слов».
18.20 «Государственный академический…»
19.00 «Ночной полет».
19.50 **, 1.55** «Сокровища Саккары», Док. фильм ч. 2. (Франция).
20.50 «Тринадцать плюс …» Док. фильм В. Гинзбург.
21.30 «Растущий смысл или Приключения классики на русской сцене». Пер. 3.
22.05 «Арбатский романс». Док. фильм
23.00 «Атланты. В поисках истины».
23.55 **«СТРАСТИ ПО ЛЮТЕРУ»**. Х/ф (Германия).

ЗВЕЗДА

6.00 **, 16.30** «Космическая Одиссея».
6.30 **, 10.00** «И жизнь, и слезы, и любовь…»
7.00 «Звезда «Локо».
7.15 **, 16.00** Мультфильм.
7.55 **, 3.55** ТОП-Новости.
8.00 **, 22.15** «Давайте вспомним».
8.30 **, 22.45 «ОПЕРАЦИЯ «Русский джокер»**. Х/ф
9.00 **, 17.00 «КОРОЛЕВА МАРГО»**, 8-я серия. Х/ф
10.30 **, 1.15** Док. фильм Драма «Лицом к лицу».
11.00 **, 18.00** «Грани экстрима».
11.30 **, 1.45** «Космос». Док. фильм
12.00 **«СЛУЧАЙ НА ШАХТЕ 8»**. Х/ф
13.40 «По Золотому кольцу». Док. фильм
14.00 **, 4.00** «Великие иллюзии: история фокуса». Док. сериал
14.30 **, 4.30 «ПЕРЕХОДНЫЙ ВОЗРАСТ»**. Х/ф
18.30 **, 2.15 «ЖДИТЕ СВЯЗНОГО»**. Х/ф
20.05 **, 1.00** «ГТО».
20.20 **«ЖУРНАЛИСТ»**, 1-я серия. Х/ф
23.15 **«ГДЕ ТРЕТИЙ КОРОЛЬ?»** Х/ф

REN-TV

6.30 **«ДЕТЕНЫШИ ДЖУНГЛЕЙ»**. Мультсериал (США).
6.55 **«ГАРГУЛЬИ»**. Мультсериал (США).
7.20 **«ДЕЙГАНДР»**. Мультсериал (США).
7.40 Ради смеха.
8.00 **«ТРОЕ СВЕРХУ»**. Сериал
8.25 **«СОЛДАТЫ НАИЗНАНКУ»**. Сериал
9.30 «24».
10.00 Час суда. Дела семейные.
11.00 «Час суда».
12.00 «Жить вкусно с Д. Оливером».
12.30 «24».
13.00 Званый ужин.
14.00 **«ДРУЗЬЯ»**. Сериал (США).
15.00 **«ГРИФФИНЫ»**. Мультсериал
15.30 Ради смеха.
16.00 **«ТРОЕ СВЕРХУ»**. Сериал
16.30 **«БРАТЬЯ ПО-РАЗНОМУ»**. Сериал
17.00 **«СОЛДАТЫ НАИЗНАНКУ»**. Сериал
18.00 Званый ужин.
19.00 **«СИМПСОНЫ»**. Мультсериал
19.30 «24».
20.00 **«ТРОЕ СВЕРХУ»**. Сериал
20.30 **«БРАТЬЯ ПО-РАЗНОМУ»**. Сериал
21.00 **«СОЛДАТЫ НАИЗНАНКУ»**. Сериал
22.00 «Красавицы и умники».
23.00 **«ДРУЗЬЯ»**. Сериал (США).
23.30 «24».
0.15 **«ДРУЗЬЯ»**. Сериал (США).
0.45 **«ВОЗДУШНЫЙ МОСТ»**, 1-я серия. Драма (Канада).
2.30 **«МЭШ»**. Сериал (США).
3.20 «Криминальное чтиво». «Преступная случайность».
4.05 Ночной музыкальный канал.
4.35 «Жить вкусно с Д. Оливером».

«ДОМАШНИЙ»

6.30 **«АЛЬФ»**. Сериал
7.00 Полезное утро.
9.30 **«РОДНЯ»**. Мелодрама
11.30 **, 19.30 «ТЫ - МОЯ ЖИЗНЬ»**. Сериал
12.30 **«ЛЮБА, ДЕТИ И ЗАВОД…»** Сериал
13.00 Время красоты.
13.30 ИноСтранная кухня.
14.00 Модная прививка.
14.30 Экстремальная кухня.
15.00 Правильный дом.
15.15 **«ТЕЛОХРАНИТЕЛЬ»**. Сериал
16.30 **«СТРАСТИ»**. Сериал
17.30 «Марлен. Прощание с шестидесятыми». Док. фильм
18.30 **, 21.30 «СКОРАЯ ПОМОЩЬ»**. Сериал
20.30 «Монологи про Илью Авербаха». Док. фильм
22.30 Дом с мезонином.
23.00 Городское путешествие.
23.30 **«ВЛЮБЛЕННЫЕ»**. Драма («Узбекфильм», 1969 г.)
Режиссер: Э. Ишмухамедов. В ролях: Р. Нахапетов, А. Вертинская, Х. Умаров.
Тонкий лирический рассказ о молодежи, поисках истины, первых мучительных переживаниях любви.
1.00 **, 5.45** Городские новости.
1.15 **«ЖЕНАТЫ… С ДЕТЬМИ»**. Сериал
2.25 **«ТАЙНА ЛАУРЫ»**. Сериал

РАМБЛЕР

7.00 **, 12.00, 15.00, 19.00** «Новости высоких технологий».
7.30 **«СКАЗКИ АНДЕРСЕНА»**. Мультсериал **«Огниво»**. (Нидерланды).
8.00 «Сделано с размахом 2», 4-я серия.
9.05 «Города мира». «Барселона».
10.00 **, 22.30** «Невероятные истории: вымысел или реальность?»
11.00 «Жестокие тайны прошлого». Док. сериал
12.30 «Планета Vision представляет…»
13.30 «Борьба за выживание». «Тиват. Остров обезьян».
14.30 **«СКАЗКИ АНДЕРСЕНА»**. Мультсериал **«Огниво»**. (Нидерланды).
15.30 **, 20.00** «@нгл. яз.»
16.05 **, 21.30** «Таласса. Люди моря».
17.00 «Города мира». «Бангкок».
18.00 «Борьба за выживание». «Лесной призрак».
19.30 **, 0.30** «На грани фола».
20.30 «Сделано с размахом 2», 5-я серия.
23.30 «Жестокие тайны прошлого». Док. сериал
1.00 «Ночью можно».

РБК

6.00 **-5.30** Новости. Каждые 30 минут.
6.10 **, 6.35, 7.10, 7.35, 8.10, 8.35, 9.10, 10.10, 11.10, 12.10, 13.10, 14.10, 15.05, 16.10, 17.15, 18.10, 20.10, 21.20, 22.05, 23.15, 1.15, 2.10, 3.10, 4.10, 5.10** Рынки.
6.15 **, 7.20, 8.20, 9.20, 10.20, 3.15, 4.15** Российская пресса.
6.25 **, 17.50** Деловая литература.
6.40 **, 7.40, 8.40, 10.35, 2.15, 4.20** Зарубежная пресса.
6.45 **, 7.45, 8.25, 9.50, 5.25** Автоновости.
6.50 **, 7.50, 8.50, 9.53** С-news.
6.53 **, 7.53, 8.53, 10.25** Бизнес-стиль.
7.25 **, 8.45, 9.25** Афиша.
9.35 **, 22.10** Зарубежный бизнес.
10.40 Открытие торгов в России.
10.50 **, 16.20, 18.50, 5.50** Азбука инвестора.
11.15 Диалог.
12.15 **, 14.35, 18.35** Новости компаний.
12.35 Капитал.
13.35 **, 3.35** Сфера интересов.
14.50 **, 17.50, 2.20** Звездная пыль.
15.15 В фокусе.
16.35 **, 2.35** Капитал.
17.35 Открытие торгов в Америке.
19.10 Итоги торгов в России.
19.35 **, 4.35** Рекламная пауза.
20.15 Эмитенты.
21.10 **, 1.10** Интрига дня.
22.35 Сфера интересов.
23.35 Персона.
0.10 Закрытие торгов в Америке.
0.15 В фокусе.

ЭКСПЛОРЕР

7.00 **, 13.00** «Дикая технология». Док. фильм (Австралия).
8.10 **, 14.00** Д/Ф «Жизнь на грани». (США - Великобритания).
9.00 **, 15.00** «Максимальный катер». Док. сериал (США).
10.00 **, 16.00, 22.00** Автомобильный журнал «Пятая скорость». (Великобритания).
10.30 **, 16.30, 22.30 «ОСТАВШИЕСЯ В ЖИВЫХ»**. Драма (Великобритания).
11.00 **, 17.00** «Психология убийцы». Док. фильм (Великобритания).
12.00 **, 18.00** «Экстремальные ритуалы Южной Тихоокеании». Док. фильм (Фиджи).
19.00 «Алкоголь и мы». Док. фильм (Великобритания).
20.10 «Опасная зона: страны, которых нет». Док. фильм (Великобритания).
20.30 «Руб эль-Хали: по стопам Уильфреда Тезигера». Док. фильм (США).
21.00 «Шоу полезных вещиц». Док. сериал (Великобритания).
21.30 «Подводники». Док. сериал (Австралия).
23.00 «Суперсыщик». Док. сериал (США).
0.00 «Экстремальный секс». Док. фильм (Великобритания).

ДИСКАВЕРИ

8.00 **, 13.55** Супер-войны на свалке, 9-я серия.
8.55 **, 14.50** Любитель опасностей: Дикий холод.
9.50 **, 15.45** Наука выживать Рея Мирса.
10.45 **, 18.30** Рождение чоппера, 2-я серия.
11.10 **, 19.00** Грандиозные сооружения: Шахта Грасберг - Золото в небесах.
12.05 Новые промышленные открытия: Европа.
13.00 Короли строек: Дубай: Горные лыжи в пустыне.
16.40 **, 4.50** Американское казино, 18-я серия.
17.35 Запредельная техника: Подвесные мосты.
18.00 **, 5.45** Пятая передача, 3-я серия.
20.00 **, 6.10** Создай мотоцикл, 5-я серия.
21.00 Разрушители легенд: Звонок на мобильник - и заправка в воздухе.
22.00 **, 7.05** Версаль без секретов: История сборщика податей.
23.00 Доктор Дж.: медицинское расследование: Цепь жизни и смерти.
0.00 Мертвые обитатели.
1.00 Криминалисты: Скрытое наваждение.
2.00 Травматологи: Дорожные ниндзя.
3.00 Почему просчиталась разведка: Пристрастная разведка.
3.55 Архивы ФБР: Домашний террор.

ПЛАНЕТА ЖИВОТНЫХ

8.00 **, 14.30, 21.00, 7.00** Животные от А до Я: Обезьяны на скале.
8.30 Удивительные истории о животных, 3-я серия.
9.00 **, 2.05** Самые забавные животные планеты.
10.00 **, 14.00** Обезьяньи проделки, 9-я серия.
10.30 Молодые и дикие.
11.00 **, 16.00, 22.00, 2.00** Спасение Грейс, 21-я серия.
11.05 Конские хвосты, 3-я серия.
11.30 Как живется в конюшне, 5-я серия.
12.00 **, 18.00** Охотник за крокодилами: Рогатая гремучая змея Аризоны.
13.00 Полиция Хьюстона - отдел по защите животных, 27-я серия.
15.00 Клыки - смертельное объятие.
16.05 Животные-экстремалы, 1-я серия.
17.00 Поместье сурикатов.
19.00 **, 6.00** Отдел по охране животных. Полиция Майами: Аллигатор на автостраде.
20.00 **, 5.00** СОС дикой природы.
21.30 **, 7.30** Обезьяньи проделки, 10-я серия.
22.05 **, 3.00** Зоопарк, который сумел…: Построить с нуля.
23.00 Человек-леопард.
0.00 Полиция Хьюстона - отдел по защите животных, 28-я серия.
1.00 Людоеды: Акулы.
1.30 Добыча хищника: Огромные размеры.
4.00 Заповедник в дебрях Африки.

КАНАЛ ПУТЕШЕСТВИЙ

10.00 Далекие берега. Каир, Египет.
10.30 Прогулки по дикой природе. Лапландия.
11.00 Великие авантюристы. Непал.
12.00 Флойд в Африке. Дурбан.
12.30 **, 19.00** Путешествия-2006. Октябрь.
13.00 Поход по всему свету. Россия.
14.00 Скоро открытие. Бостон, Данте.
14.30 Страсть к путешествиям. Санта-Лючия.
15.00 Лучшие путешествия. Южная Америка.
16.00 Томимый жаждой путешественник. Яблочный сидр.
16.30 Томимый жаждой путешественник. Джин.
17.00 Поход по всему свету. Северо-западное побережье Тихого океана.
18.00 Кругосветка Ника Сандерса.
18.30 Землепроходцы. Сингапур.
19.30 Поездки мечты. Карибы.
20.00 Высокий класс. Ботсвана.
20.30 Далекие берега. Вниз по Нилу.
21.00 Там, за горизонтом. Кайе-Колкер, Белиз.
22.00 Томимый жаждой путешественник. Англия.
22.30 По дороге 66. Дождик-дождик, иди прочь!
23.00 Мир Грейнджера.
0.00 Поход по всему свету.
1.00 Томимый жаждой путешественник. Греция, узо.
1.30 По Африке. Йоханнесбург. Народ радуги.
2.00 Авантюристы. Секреты снежного бога.

Полную версию телепередач всегда можно посмотреть на сайте www.MySLO.ru

Не забудьте купить свежий номер «Слободы»!

РОССИЯ-СПОРТ

5.00 Футбол. Премьер-лига. ФК «Москва» (Москва) - «Спартак» (Москва).
7.00 **, 9.00, 13.00, 17.25, 20.50, 23.55** «Вести-спорт».
7.10 **, 9.10** «Спортивный календарь».
7.20 **, 0.10** «На всех парусах». Athens trophy-2006.
7.50 «Футбол России» с И. Будниковым.
9.15 **, 3.05** Художественная гимнастика. ЧЕ.
11.00 Футбол. Премьер-лига. «Рубин» (Казань) - «Локомотив» (Москва).
13.10 Волейбол. Лига чемпионов. Мужчины. «Тур». (Франция) - «Локомотив-Белогорье» (Россия).
15.25 «Путь Дракона».
15.55 Хоккей. Чемпионат России. «Авангард» (Омск) - «Металлург» (Новокузнецк). 1 и 2 периоды.
17.30 Хоккей. Чемпионат России. «Авангард» (Омск) - «Металлург» (Новокузнецк). 3 период.
18.10 «100 лет российскому баскетболу. Праздник на улице».
18.45 Волейбол. Лига чемпионов. Мужчины. «Динамо» (Москва, Россия) - «Нолико» (Бельгия).
21.00 «Самый сильный человек». Командный ЧМ.
21.55 Русский бильярд. «Гран-При городов Евразии. Кубок Минска-2006».
0.40 Хоккей. Чемпионат России. «Авангард» (Омск) - «Сибирь» (Новосибирск).

ДЕТСКИЙ ПРОЕКТ

5.00 **-4.00** 7 новостей. Каждый час.
5.05 **, 12.05** «Советский спорт».
5.25 **, 11.25, 12.25, 13.25, 15.25, 16.05, 18.25** Экстремальный спорт.
6.05 Зарядка для страны.
6.25 **, 7.25, 8.25** Веселые старты.
7.05 **, 11.05** Экстремальный контакт.
8.05 **, 9.05** Музыкальный трек.
9.25 Мультсериал
10.05 Хоккей на траве. Женщины. «Старт» (МО) - ЦФиС-МП (Москва).
13.05 **, 3.05** Бешеные колеса.
14.05 Автоспорт России. Суперсерия.
14.25 **, 21.25** Экстрим: начало века.
15.05 **, 19.05, 3.25** Магия оружия.
17.05 220 вольт.
17.25 **, 1.25** Мир свободного спорта.
19.25 Исторические матчи «Барселоны».
20.05 Автоспорт России. Суперсерия.
20.25 **«НА ВИРАЖЕ»**. Сериал
21.05 **, 0.05** Диалоги о рыбалке.
22.05 Дартс. Премьер-лига.
23.05 **, 2.05** Покер.

ТЕЛЕКЛУБ

20.00 **«БОГАТСТВО»**, 5-я серия.
21.00 **«ГРАЖДАНИН НАЧАЛЬНИК»**, 8-я серия. Сериал
22.00 **«ТАЙНЫ СЛЕДСТВИЯ 2»**. «Фильм 5, 2-я серия. Сериал
23.00 **«ВОЗВРАЩЕНИЕ РЕЗИДЕНТА»**, 1-я и 2-я серии. Сериал

ЕВРОСПОРТ

10.30 Экстремальные виды спорта.
11.00 Футбол. Евроголы.
12.00 Тяжелая атлетика. ЧМ. Санто-Доминго.
14.00 Хоккей на траве. Кубок мира. Групповой этап. Испания. Женщины. Нидерланды - Германия.
15.30 **, 23.45** Вот это да!!!
16.00 Хоккей на траве. Кубок мира. Групповой этап. Испания. Женщины. Южная Корея - США.
17.30 Теннис. Турнир WTA. Штутгарт.
21.30 Парусный спорт.
21.35 Избранное по среда.
21.45 Конный спорт. Бергли. День 3.
23.15 Парусный спорт. Регата Maxi Yacht Rolex Cup.
0.00 Тяжелая атлетика. ЧМ. Санто-Доминго.

ЕВРОПЕЙСКИЕ НОВОСТИ

8.00 **-12.30** Новости за завтраком. Каждые 30 минут.
13.00 **, 13.30, 14.00, 14.30, 17.00, 17.30, 18.00, 18.30** Новости и стиль жизни.
13.17 **, 13.47, 17.17, 17.47** Европейцы.
14.17 **, 18.17** Парламент.
14.47 **, 18.47** Ле маг.
15.00 **, 15.30, 16.00, 16.30** Новости за ланчем.
19.00 **-3.30** Вечерние новости. Каждые 30 минут.
4.00 **-7.30** Подробные ночные новости. Каждые 30 минут.

ТНТ

7.00 Новости «fm-Медиа»
7.10 **«ОХ УЖ ЭТИ ДЕТКИ»**. Мультсериал
7.35 **«ДАША-СЛЕДОПЫТ»**. Мультсериал
8.05 **«КРУТЫЕ БОБРЫ»**. Мультсериал
8.30 Новости «fm-Медиа»
8.40 ИнформБюро
8.45 Cnoptweek
9.00 «Замуж за миллионера».
10.00 Голые стены.
11.00 **, 18.00 «СЧАСТЛИВЫ ВМЕСТЕ»**. Сериал
12.00 **«КОТОПЕС»**. Мультсериал
12.30 **«ГУБКА БОБ КВАДРАТНЫЕ ШТАНЫ»**. Мультсериал
13.00 **«ЭЙ, АРНОЛЬД!»** Мультсериал
13.30 Такси.
14.00 Новости «fm-Медиа»
14.10 ИнформБюро
14.15 Тула: инструкция по применению
15.05 **«ПОЛИЦЕЙСКАЯ ИСТОРИЯ»**. Боевик (Гонконг).
17.00 **, 21.00** Шоу «Дом 2. Осень = Любовь».
18.30 **«СЧАСТЛИВЫ ВМЕСТЕ»**. Сериал
19.00 Новости «fm-Медиа»
19.25 ИнформБюро
19.30 Тула: инструкция по применению
19.45 Крутящий момент
20.00 Шоу «Все тайны Дома 2». Спецвыпуск - «Солнце».
22.00 **«ПОЛИЦЕЙСКАЯ ИСТОРИЯ 2»**. Комедия (Гонконг).
0.00 Шоу «Дом 2. После заката».
0.30 Новости «fm-Медиа»
0.55 ИнформБюро

ДАРЬЯЛ-ТВ

6.30 **, 14.35, 15.00** Мультфильм.
8.00 **, 20.00** Самое смешное видео.
8.30 **, 15.30** Фильм «Как уходили кумиры. Г. Юматов».
8.55 Неслучайная музыка.
9.00 Телемагазин.
9.30 **, 0.05** Авто-новости «Карданный вал+».
9.55 **«ЖАННА Д'АРК»**, 1-я серия. Х/ф (1-я серия.)
12.00 **, 19.00 «РЫЦАРЬ ДОРОГ»**. Сериал
13.00 **, 18.00 «КРУТОЙ УОКЕР»**. Сериал
14.00 **, 20.30** «Каламбур».
14.50 Мультфильм.
16.00 **«ЗА СПИЧКАМИ»**. Х/ф
21.00 Шоу российских рекордов с В. Турчинским.
22.00 **«C.S.I МЕСТО ПРЕСТУПЛЕНИЯ МАЙАМИ»**. Сериал
23.00 **«ЛАС-ВЕГАС»**. Сериал
0.30 Каприз.
1.30 «Осторожно, афера!»
2.00 **«СТРОГО НА ЮГ»**. Сериал
2.45 **«ЗИНА-ЗИНУЛЯ»**. Х/ф
4.10 **, 4.30** Как хорошо быть звездой.
4.50 Музыка на ДТВ.

НАЦИОНАЛЬНАЯ ГЕОГРАФИЯ

8.00 Секунды до катастрофы: «Курск».
9.00 Расследования авиакатастроф: Угон самолета в Африке.
10.00 **, 15.00, 21.00** Атака насекомых: Ядовитые войны.
11.00 **, 16.00** Мост города Мостар.
12.00 **, 17.00** Самые современные подводные лодки.
13.00 Расследование на месте катастрофы.
14.00 Суперсооружения.
18.00 В мире диких животных.
18.30 Крокодиловые хроники: Чудовища Ботсваны.
19.00 Созданные убивать: Кошки.
20.00 Рубежи большого строительства: Мегаэкраны.
22.00 Секунды до катастрофы: Бомба в Оклахома-Сити.
23.00 **, 2.00** Суперсооружения: Нефтяные шахты.
0.00 **, 3.00** Суперсооружения: Супермосты.
1.00 Рейс «Silkair-185»: Самоубийство пилота?

02-TV

7.00 **, 9.30, 18.20, 21.30** Телегазета
7.45 Новости fm-медиа
8.00 Крутящий момент
9.00 События. Тульское время.
9.15 Повод для встреч.
18.35 Крутящий момент
19.00 Православная библиотека
21.00 События. Тульское время.
21.20 Без протокола
21.45 Новости fm-медиа

ТВ-ЦЕНТР Тула

6.00 **, 7.30** «Настроение».
7.00 «Настроение». Тула
8.30 **, 21.15 «ГОРОДСКОЙ РОМАНС»**. Сериал
9.25 **, 13.45, 16.20, 17.25, 22.50, 0.40** «Битва за Москву».
9.30 **«ГОСУДАРСТВЕННАЯ ГРАНИЦА»**. Фильм 2. **«Мирное лето 21-го года»**, 1-я серия. (1-я серия.)
11.00 «Мифы о России». «Кровавость и жестокость русской истории».
11.30 **, 14.30, 0.25** «Петровка, 38».
11.45 **, 14.45, 20.45** «События».
12.00 **«ЗОЛОТАЯ ТЕЩА»**. Сериал
12.35 **, 2.45 «ОДНО ДЕЛО НАДВОИХ»**. Сериал (Германия).
13.50 «Деловая Москва».
15.00 **, 5.35 «ИЗГНАННИК»**. Мультсериал (Япония).
15.30 **, 22.55 «ЗВЕЗДОЧЕТ»**. Сериал
16.30 «Новое «Времечко».
17.30 «В центре внимания». «Бесплатная Москва».
18.00 **«СТРАСТИ ПО-ИТАЛЬЯНСКИ»**. Сериал (Италия).
19.00 События. Тульское время
19.20 Прогноз погоды.
19.25 Свое мнение
19.35 Экономическая среда
19.50 «Пророк из Дома на набережной». Док. фильм
22.15 «В центре внимания». «Закрома родины».
23.55 «События». «25 час».
0.45 **«ДЕТЕКТОР ЛЖИ»**. Триллер (США).
3.50 **«КОМИССАР НАВАРРО»**. Сериал (Франция).
5.25 «Крымский гамбит».

ТВ-1000

4.00 **, 22.00 «ТИШИНА СТАНОВИТСЯ ТОБОЙ»**. Х/ф (США).
6.00 **«АНГЕЛЫ ФРЕДА»**. Комедия (Франция).
8.00 **«ХОРОШИЙ ЧЕЛОВЕК В АФРИКЕ»**. Комедия
10.00 **«КАК УБИТЬ СОСЕДСКУЮ СОБАКУ»**. Х/ф (Германия).
12.00 Вестерн «Блуберри». (США - Франция - Мексика).
14.00 **«ОГРАБЛЕНИЕ ПО-ФРАНЦУЗСКИ»**. Комедия (Канада - Великобритания).
16.00 **«ЦЕЛУЙ КОГО ХОЧЕШЬ»**. Комедия (Франция).
18.00 **«ЛЮБИМЕЦ ЖЕНЩИН»**. Комедия (США).
20.00 **«ДЕНЬ ПОКАЯНИЯ»**. Х/ф (США, 2002 г.)
Режиссер: Э. Бернс. В ролях: Э. Бернс, О. Плат.
Фрэнсис знает, что его брата разыскивает убийца. Он помогает брату имитировать смерть, а затем скрыться. Однако через некоторое время брат возвращается, и на след этих героев выходит мафия...
0.00 Playboy.

МТВ

6.00 **, 8.00, 14.00** MTV пульс.
7.00 Ru-zone.
9.00 Русская 10-ка. Хит-парад.
10.00 **, 15.00, 23.00** News блок daily.
10.15 **, 23.15** Копы под прицелом.
10.30 Киночарт.
11.00 VMA 2006: Christina Aguilera.
11.30 VMA 2006: самое главное.
12.00 **«КЛУБ»**, 9-я серия. Сериал
13.00 **, 2.00** Найди ID.
15.15 По домам.
15.30 Скверные истории с пай-девочками.
16.00 Обыск и свидание.
16.30 Самые-самые... имена.
17.30 Рингтон чарт. Хит-парад.
18.30 Анимэ «Крутой учитель Онидзука».
19.00 Правда жизни: плата за успех.
20.00 100 самых известных подростков.
21.00 **«КЛУБ»**, 10-я серия. Сериал
22.00 **«КЛАВА, ДАВАЙ!»** Сериал
22.30 «Южный парк».
23.30 Звездный стиль: Heidi Klum.
0.00 Ночной флирт с Марикой.
1.00 Самые-самые... животные.

MEZZO

8.45 Джаз и классика: Секвенции.
15.45 The King's Consort.
16.40 Orphenica Lyra Ensemble.
17.50 Мультфильмы.
18.45 **, 19.30** Д. Шостакович. Симфония №6
20.25 Русский дух.
21.00 «По дороге с М. Александером».
22.00 Классика: Секвенции.
22.45 И.С. Бах. «Музыкальное приношение».

JETIX

8.00 **«ПРИНЦЕССА СИССИ»**.
8.20 **«ШКОДЛИВЫЙ ПЕС»**.
8.40 **«БЕЗУМНЫЙ ПИРАТ ДЖЕК»**.
8.50 **«УОЛТЕР МЭЛОН»**.
9.15 **«ГАДЖЕТ И ГАДЖЕТЯНЕ»**.
9.40 **, 10.05, 18.20 «ТУТЕНШТАЙН»**.
10.30 **, 15.50 «ШКОЛА СЮРИКЕНОВ»**.
10.55 **, 16.35 «КАПИТАН ФЛАМИНГО»**.
11.05 **, 16.45 «СКЕТЧ-ПЛАНЕТА»**.
11.20 **, 17.35, 0.05 «СУПЕРРОБОТ И ОБЕЗЬЯНЬЯ КОМАНДА»**.
11.45 **, 17.10, 22.35 «А.Т.О.М. РЕБЯТА АЛЬФА НА МАШИНАХ»**.
12.10 **, 12.35, 18.40, 19.05 «W.I.T.C.H. ВЕДЬМА»**.
13.00 **, 21.00 «ВОИНЫ-МОНСТРЫ»**.
13.25 **, 20.35 «ГАЛАКТИЧЕСКИЙ ФУТБОЛ»**.
13.50 **, 19.50 «ТОЛЬКО ШПИОНЫ»**.
14.15 **, 14.40 «ЧТО С ЭНДИ?»**
15.05 **, 15.30 «ДЕТКИ ИЗ КЛАССА 402»**.
16.15 **«ЖИЗНЬ С ЛУИ»**.
17.00 **«PUCCA»**.
18.00 **«ТОФУ»**.
19.30 **«СОНИК ИКС»**.
20.15 **«ТОЛЬКО ШПИОНЫ»**.
21.20 **«НОВАЯ СЕМЕЙКА АДАМС»**.
21.45 **, 22.10 «КОРОЛЬ ШАМАН»**.
23.00 **, 23.20 «ЧЕЛОВЕК-ПАУК»**.
23.45 **«ЖЕЛЕЗНЫЙ ЧЕЛОВЕК»**.
0.30 **«ИКС-МЭН»**.
0.50 **«ФАНТАСТИЧЕСКАЯ ЧЕТВЕРКА»**.
1.15 **«ГОНЩИКИ НАСКАР»**.
1.35 **«ДИАБОЛИК»**.

ХОЛЛМАРК

0.45 **«СЕДЬМОЙ РУЧЕЙ»**. Х/ф
2.30 **«ПУЛИТЦЕРОВСКАЯ ПРЕМИЯ»**. Х/ф (США).
4.15 **«ФОРД. ЧЕЛОВЕК И МАШИНА»**, Х/ф ч. 2. (США).
6.00 **, 10.00 «ЗНАК ЧЕТЫРЕХ»**. Детектив (США).
7.30 **, 11.30 «ВРЕМЯ ЧУДЕС»**. Фильм-сказка (США).
9.15 **, 17.30 «ДОЧЕРИ МАКЛЕОДА 4»**, Сериал ч. 76. (Австралия).
13.15 **, 18.30 «УТРЕННИЙ ВЫПУСК 4»**, Сериал ч. 18.
14.00 **, 19.30 «МЭРИ ХИГГИНС КЛАРК: ПРЕСТУПЛЕНИЕ СТРАСТИ»**. Триллер
15.45 **«ЖАВОРОНОК»**. Х/ф (США).
21.15 **«ОДИССЕЯ»**, Фантастика ч. 1, 2. (США, 1997 г.)
Режиссер: А. Кончаловский. В ролях: А. Ассанте, Г. Скакки, В. Уильямс.
Фильм снят по классической поэме Гомера о подвигах и приключениях древнегреческого героя Одиссея во время его возвращения домой к жене Пенелопе после Троянской войны.

МУЗ-ТВ

5.00 «Энергетик».
6.00 «Наше».
7.00 «Энергетик».
9.30 «Срочный хит-парад».
10.00 «Наше».
10.50 Pro-новости.
11.00 «Ближе к звездам».
12.00 «101 сенсационное преступление в моде».
13.00 «Кино-премьеры».
13.35 «МузТВ хит».
14.20 «Алфавит».
14.30 «10 наших».
15.30 Звездные бои.
16.00 **«ШКОЛЬНЫЕ ВОЙНЫ»**. Мультсериал
16.30 «Шальные деньги».
16.40 «МузТВ хит».
18.00 Шоу-викторина «ЧМ».
18.30 Звезды зажигают.
19.30 «Крутящий момент».
20.00 «Мультяшка».
20.25 «101 сенсационное преступление в моде».
21.25 «Звездные будни».
21.55 «Ближе к звездам».
22.55 Звездные бои.
23.25 «20».
0.25 Pro-новости.
0.35 «Шальные деньги».
0.45 «Музыка со SMSыслом».
1.00 «Твой выбор».
2.00 «Музыка со SMSыслом».
3.00 «Шейкер».

ТВ-3 Тула

6.30 **, 8.00** Про кино.
7.00 **, 7.30** Мультфильм.
8.30 **, 13.30 «КОМНАТА СМЕХА»**. Сериал
9.00 **«ВА-БАНК»**. Х/ф (Австралия).
11.00 **«ВЕЧНОЕ ЛЕТО»**, 5-я серия. Сериал
12.00 **«ВЕЧНОЕ ЛЕТО»**, 6-я серия. Сериал
13.00 **, 20.00** Киномания.
14.00 **«ПЕРЕКЛЮЧАЯ КАНАЛЫ»**. Х/ф (США).
16.00 **«ЛЮБИТ-НЕ ЛЮБИТ»**. Х/ф (Франция).
18.00 **«ЛУЧШИЕ ИЗ ЛУЧШИХ 3»**. Х/ф (США).
20.30 Киномания .
21.00 **«НЕПРИКАСАЕМЫЕ»**. Х/ф (США, 1987 г.)
Режиссер: Б. де Пальма. В ролях: Э. Гарсиа, Ш. Коннери, Ч. Мартин Смит.
Динамичный гангстерский фильм. Честный, но наивный федеральный агент Элиот Несс научился разбираться как с преступным миром, так и с коррупцией в полиции во времена «сухого» закона в Чикаго.
23.15 **, 3.00 «ЧИСЛА»**, 3-я серия. Сериал
0.15 **«СЕМЬЯ СОПРАНО»** в правильном переводе Гоблина, 23-я серия. Сериал
1.15 **«КРОВОСОСЫ»**. Х/ф (США).
4.00 **«СЕМЬЯ СОПРАНО»** в правильном переводе Гоблина. Сериал
5.00 Relaks.
6.00 Победоносный голос, 198-я серия.

XXI ВЕК

10.00 **, 18.00, 2.00 «ПРЕКРАСНАЯ ИСТОРИЯ»**, 1-я серия. Драма (Франция). (1-я серия.)
11.45 **, 19.45, 3.45 «ПОСЛЕДНИЙ РУБЕЖ»**. Триллер (США).
13.25 **, 21.25, 5.25 «АЛЬФОНС»**. Комедия
14.45 **, 22.45, 6.45 «ТИХИЙ ОМУТ»**. Триллер (Новая Зеландия).
16.25 **, 0.25, 8.25 «ВОЗДУШНЫЕ ЗАМКИ»**. Комедия (США).

«ДАМСКИЙ КЛУБ»

7.00 **, 0.40** Музыка на канале.
7.50 **, 11.00, 18.00** «Красотка».
8.25 Fashion.
9.00 «С добрым утром, любимая!»
10.00 **, 19.00, 0.25** «Все лучшее, для Вас».
12.00 «Твой дом».
13.00 «Приятного аппетита».
14.00 **«ЗОЛОТО МАККЕНЫ»**, 2-я серия. Х/ф (США).
15.40 «Следы в истории».
16.00 «Наши дети».
17.00 **«АЛОНДРА»**, 107-я серия. Сериал
20.00 «Зеркало жизни».
21.00 «Ваш личный парапсихолог».
22.00 «Сексуальная революция».
23.00 **«ТЫ ЕЩЕ МАЛЕНЬКИЙ»**. Мелодрама (Франция).

ТВ-МИР

6.50 Заряжайся!
8.30 **«ЧЕЛОВЕК МОРЯ»**, 13-я серия. Сериал
9.30 **, 12.30, 15.30, 18.30, 21.30** «Новости Содружества».
9.45 **, 16.30** Уроки английского языка.
10.00 «Неизвестная планета». Док. сериал
10.30 **«ОХОТНИКИ В ПРЕРИЯХ МЕКСИКИ»**, 1-я серия. Х/ф (ГДР). (1-я серия.)
12.00 **, 15.50** «Великие иллюзии: история фокуса». Док. сериал
12.50 **, 18.55** Спорная территория.
14.00 Мультфильм.
14.25 **«ЧЕЛОВЕК МОРЯ»**, 14-я серия. Сериал
16.45 «Собаки от А до Я». Док. сериал
17.15 Дети солнца.
17.40 «Неизвестная планета». Док. сериал «НЛО: Русская версия», ч. 1.
18.15 Акценты.
19.55 «Тик-так».
20.10 **«ОХОТНИКИ В ПРЕРИЯХ МЕКСИКИ»**, 2-я серия. Х/ф (ГДР).
22.00 **«УСЫНОВЛЕНИЕ»**. Х/ф (Венгрия).
23.30 Казахстан: страницы истории.
23.45 Акценты+.
0.05 **«ЛЮДИ И ТЕНИ (СЕКРЕТЫ КУКОЛЬНОГО ТЕАТРА)»**, 1-я серия. Сериал (1-я серия.)

ШКОЛЬНИК

7.55 **, 15.55, 23.55** Программа передач.
8.00 **, 16.00, 0.00** История 10 класс. «Революция 1905 - 1906 годов».
8.45 **, 16.45, 0.45** «Опасная зона».
9.00 **, 17.00, 1.00** Алгебра 10 класс. «Использование формул косинуса и синуса суммы двух углов в тождественных преобразованиях. Синус и косинус удвоенного угла».
9.40 **, 17.40, 1.40, 13.50, 21.50, 5.50** Телевикторина.
9.45 **, 17.45, 1.45 «Лиса и Дрозд»**. Мультфильм
10.00 **, 18.00, 2.00** «Музей технических изобретений»: «Музей пряностей».
10.15 **, 18.15, 2.15 «ВОЗВРАЩЕНИЕ МАКСИМА»**. Х/ф
12.00 **, 20.00, 4.00** Педсовет.
12.30 **, 20.30, 4.30** «Москва на все времена»: «Москва мемориальная. Памятные престолы».
13.00 **, 21.00, 5.00** Телеигра «Идущие вперед».
13.25 **, 21.25, 5.25** «Спецназ. НЗ России»: «Братство».
14.00 **, 22.00, 6.00** Физика 10 класс. «Решение задач по теме: «МКТ идеального газа».
14.45 **, 22.45, 6.45** «Ноу-хау».
15.10 **, 23.10, 7.10** Русский язык 10 класс. «Гласные после шипящих и Ц в разных частях слова».

ФИЛЬМ ДНЯ

ТВ-3, 16.00

«ЛЮБИТ - НЕ ЛЮБИТ». (Франция, 2002 г.)

Анжелика (Одри Тоту) знает, что порой страсть принимает странные очертания...

Режиссер: Летиция Коломбани.

В ролях: Одри Тоту, Самюэль Ле Бьян, Изабель Карре, Софи Гиймен, Клеман Сибони.

Триллер. Очаровательная Анжелика безумно влюблена в своего женатого приятеля Лоика. Несмотря на предостережения друзей, она готова сделать все, чтобы завоевать его, но что-то странное кроется в ее поступках. Может быть, юной красавицей движет не только любовь?

ПЕРВЫЙ КАНАЛ

5.00 Новости.
5.05 «Доброе утро!»
9.00 Новости.
9.20 **«СЕСТРЫ ПО КРОВИ»**. Сериал
10.20 «Малахов +».
11.10 **«ОСТАТЬСЯ В ЖИВЫХ»**. Сериал
12.00 Новости.
12.20 «Лолита. Без комплексов».
13.20 «Детективы».
14.00 Другие новости.
14.30 «Контрольная закупка».
15.00 Новости.
15.20 «Вне закона»: «Взорвать по-дружески».
16.00 **«ЛЮБОВЬ КАК ЛЮБОВЬ»**. Сериал
17.00 «Федеральный судья».
18.00 Вечерние новости.
18.20 «Пусть говорят».
19.00 **«ПЯТЬ МИНУТ ДО МЕТРО»**. Сериал
20.00 **«СЕСТРЫ ПО КРОВИ»**. Сериал
21.00 «Время».
21.30 **«ОСТАТЬСЯ В ЖИВЫХ»**. Сериал
22.20 «Человек и закон».
23.30 Ночные новости.
23.50 «Судите сами».
0.30 **«РОДИТЕЛИ»**. Комедия (США, 1989 г.)

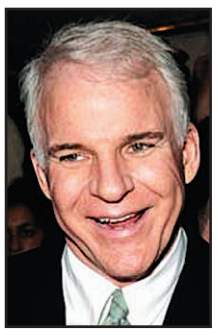

Стив Мартин

Режиссер: Р. Говард. В ролях: С. Мартин, Д. Вест, Г. Моранис.
Один из наиболее популярных комиков Америки Стив Мартин играет озабоченного отца трех детей. Но добряку и весельчаку поручают воспитание детей все родственники, а их у него много. Брат хочет, чтобы из его 5-летней дочурки вырос Эйнштейн в юбке. А разведенная сестра просто не может найти с детьми общего языка...

3.00 Новости.
3.05 «Лавина: Белая смерть». Док. фильм
4.15 «Короли смеха». М. Марсо.

РОССИЯ ТВ-Тула

5.00 «Доброе утро, Россия!»
6.45 **, 7.15, 7.45, 8.15** «Местное время. Вести - Тула».
8.45 «Нет смерти для меня». Док. фильм
9.45 «Вести. Дежурная часть».
10.00 **«ТАЙНЫ СЛЕДСТВИЯ»**. Сериал
11.00 «Вести».
11.30 «Местное время. Вести - Тула».
11.50 **«ТАЙНЫ СЛЕДСТВИЯ»**. Сериал
12.50 Ток-шоу «Частная жизнь».
13.45 «Вести. Дежурная часть».
14.00 «Вести».
14.20 «Местное время. Вести - Тула».
14.40 «Суд идет».
16.00 «Кулагин и партнеры».
16.40 «Вести. Дежурная часть».
17.00 «Вести».
17.20 «Местное время. Вести - Тула».
17.40 **«ОБРЕЧЕННАЯ СТАТЬ ЗВЕЗДОЙ»**. Сериал
18.40 **«ВОЛЧИЦА»**. Сериал
19.40 «Вести. Дежурная часть».
20.00 «Вести».
20.45 «Местное время. Вести - Тула».
21.05 «Спокойной ночи, малыши!»
21.15 **«ТАЙНЫ СЛЕДСТВИЯ»**. Сериал
23.15 «Ю. Семенов. Информация к размышлению». Док. фильм
0.15 «Вести +».
0.35 **«СИЯНИЕ»**. Триллер (Великобритания, 1980 г.)

Джек Николсон

Режиссер: С. Кубрик. В ролях: Д. Николсон, Ш. Дюволл, Д. Ллойд.
Джек Торренс устраивается работать сторожем и вместе с женой Уэнди и сыном Дэнни приезжает в шикарный отель «Оверлук», расположенный в горах Колорадо. Поначалу наш герой не принимает близко к сердцу одну мрачную историю, рассказанную ему управляющим отеля...

3.00 «Дорожный патруль».
3.10 **«ЗАКОН И ПОРЯДОК»**. Сериал (США).
3.55 Канал «Евроньюс».
4.45 «Вести. Дежурная часть».

НТВ

6.00 «Сегодня утром».
9.05 «Наше все!»
10.00 «Сегодня».
10.20 «Главная дорога».
11.00 **«ВСЕ ВКЛЮЧЕНО»**. Сериал
11.55 Ток-шоу «Две правды».
13.00 «Сегодня».
13.25 **«АВТОНОМКА»**. Сериал
14.25 **«МЕНТОВСКИЕ ВОЙНЫ 2»**. Сериал
15.30 «Чрезвычайное происшествие. Обзор».
16.00 «Сегодня».
16.20 **«УЛИЦЫ РАЗБИТЫХ ФОНАРЕЙ»**. Сериал
18.30 «Чрезвычайное происшествие. Обзор».
19.00 «Сегодня».
19.45 **«АВТОНОМКА»**. Сериал
20.50 **«МЕНТОВСКИЕ ВОЙНЫ 2»**. Сериал
21.50 «Чрезвычайное происшествие. Обзор».
22.00 «Сегодня».
22.45 Ток-шоу «К барьеру!»
0.00 **«ДОЛГОЕ ПРОЩАНИЕ»**. Х/ф (Россия, 2004 г.)
Режиссер: С. Урсуляк. В ролях: А. Щенников, П. Агуреева, Б. Каморзин.
Ляля - молодая красивая актриса - очень любит своего мужа Гришу - непутевого, несостоявшегося писателя. А Лялю любит взрослый, успешный, сильный мужик - прославленный драматург Смолянов...

2.15 **«ГРАЖДАНСКИЙ ИСК»**. Х/ф (США, 1998 г.)
Режиссер: С. Зейллиан. В ролях: Д. Траволта, Р. Дювалл, С. Фрай.
В первой части фильма нам дают немало иллюстраций прожженности Шлихтманна. А потом вдруг происходит чудесное перерождение. Этот матерый волк, вопреки всем законам эволюции, становится нежным жаворонком и начинает петь звонкие песни о несчастных детях и мерзавцах...

4.10 **«МЕДИЦИНСКОЕ РАССЛЕДОВАНИЕ»**. Сериал (США).
4.55 **«МОРСКАЯ ПОЛИЦИЯ: СПЕЦОТДЕЛ»**. Сериал (США).
5.40 «Чрезвычайное происшествие. Обзор».

СТС-ТУЛА

6.00 **«НОВАЯ ЖАННА Д'АРК»**. Сериал
6.45 **«Наш друг Пишичитай»**, 2-я серия. Мультфильм
6.55 **«СМЕШАРИКИ»**. Мультсериал
7.00 **«ПРИКЛЮЧЕНИЯ ВУДИ И ЕГО ДРУЗЕЙ»**. Мультсериал
7.30 **«МОЯ ПРЕКРАСНАЯ НЯНЯ»**. Сериал
8.00 **«ПЕТЯ ВЕЛИКОЛЕПНЫЙ»**. Сериал
9.00 Новости «fm-Медиа» Прогноз погоды
9.28 **, 19.58, 0.28** «Настроение с Е. Гришковцом».
9.30 **«КАДЕТСТВО»**. Сериал
10.30 **«ПРОДВИНУТЫЙ»**. Х/ф
12.15 **«Ну, погоди!»** Мультфильм
12.30 **«ТАЛИСМАН ЛЮБВИ»**. Сериал
13.30 Новости «fm-Медиа» Прогноз погоды
14.00 **«СМЕШАРИКИ»**. Мультсериал
14.05 **«ПУТЕШЕСТВИЕ К ЦЕНТРУ ЗЕМЛИ»**. Мультсериал
14.30 «Ксибер-9».
15.00 **«ВОЛШЕБНИЦЫ»**. Мультсериал
15.30 **«ТОМ И ДЖЕРРИ»**. Мультсериал
16.00 **«СЕКРЕТНЫЕ АГЕНТЫ»**. Сериал
16.30 **«100 ПОДВИГОВ ЭДДИ МАКДАУДА»**. Сериал
17.00 **«ПЕТЯ ВЕЛИКОЛЕПНЫЙ»**. Сериал
18.00 **«НЕ РОДИСЬ КРАСИВОЙ»**. Сериал
19.00 **«КТО В ДОМЕ ХОЗЯИН?»** Сериал
19.30 Новости «fm-Медиа» Прогноз погоды
20.00 **«КАДЕТСТВО»**. Сериал

Георгий Мартиросян

21.00 **«МОЯ ПРЕКРАСНАЯ НЯНЯ»**. Сериал
21.30 **«АКУЛЫ 3. МЕГАЛОДОН»**. Х/ф
23.30 **«КТО В ДОМЕ ХОЗЯИН?»** Сериал
0.00 Новости «fm-Медиа» Прогноз погоды
0.30 «Детали».
1.30 **«ГОСПИТАЛЬ «Королевство»**. Сериал
2.15 **«VERITAS»**. Сериал
3.45 **«МИССИЯ ЯСНОВИДЕНИЯ»**, 1-я и 2-я серии. Сериал

КУЛЬТУРА

6.30 Канал «Евроньюс».
10.00 **, 23.30** «Новости культуры».
10.20 **, 1.50, 2.50** Программа передач.
10.30 «Все о животных». Док. сериал «Гепарды».
11.00 **«ДНЕВНИК ДИРЕКТОРА ШКОЛЫ»**. Х/ф
12.15 **«ЗООЛОГИЧЕСКИЙ ПЕРЕУЛОК, 64»**. Мультсериал
12.40 «Колокольная профессия». Док. фильм
13.10 «Арбатский романс». Док. фильм
14.05 «Письма из провинции». Петрозаводск.
14.35 «Кто мы?» «История, распятая в пространстве». Пер. 1.
15.05 **«ЖИЛИ-БЫЛИ... ПЕРВООТКРЫВАТЕЛИ»**. Мультсериал (Франция).
15.30 Мультфильм
15.45 **«ПРИКЛЮЧЕНИЯ В КАНИКУЛЫ»**, 3-я серия. Сериал **«Свадебное платье»**. (Чехословакия).
16.15 «Все о животных». Док. сериал «Страусы».
16.40 **«ОБЪЯСНЕНИЕ В ЛЮБВИ»**. Х/ф
18.50 «Порядок слов».
18.55 **, 1.35** «Бухта Котора. Фьорд Адриатики». Док. фильм
19.15 Юбилейный концерт «Госоркестру - 70». В перерыве - «Новости культуры».
22.05 «Растущий смысл или Приключения классики на русской сцене». Пер. 4.
22.35 «Культурная революция».
23.55 **«РИЧАРД III»**. Х/ф (Великобритания).
1.55 «Долгие встречи». Док. фильм

REN-TV

6.00 Музыкальный канал.
6.30 **«ДЕТЕНЫШИ ДЖУНГЛЕЙ»**. Мультсериал (США).
6.55 **«ГАРГУЛЬИ»**. Мультсериал (США).
7.20 **«ДЕЙГАНДР»**. Мультсериал (США).
7.40 Ради смеха.
8.00 **«ТРОЕ СВЕРХУ»**. Сериал
8.25 **«СОЛДАТЫ НАИЗНАНКУ»**. Сериал
9.30 «24».
10.00 Час суда. Дела семейные.
11.00 «Час суда».
12.00 «Жить вкусно с Д. Оливером».
12.30 «24».
13.00 Званый ужин.
14.00 **«ДРУЗЬЯ»**. Сериал (США).
15.00 **«ГРИФФИНЫ»**. Мультсериал
15.30 Ради смеха.
16.00 **«ТРОЕ СВЕРХУ»**. Сериал
16.30 **«БРАТЬЯ ПО-РАЗНОМУ»**. Сериал
17.00 **«СОЛДАТЫ НАИЗНАНКУ»**. Сериал
18.00 Званый ужин.
19.00 **«СИМПСОНЫ»**. Мультсериал (США).
19.30 «24».
20.00 **«ТРОЕ СВЕРХУ»**. Сериал
20.30 **«БРАТЬЯ ПО-РАЗНОМУ»**. Сериал
21.00 **«СОЛДАТЫ НАИЗНАНКУ»**. Сериал
22.00 Суперняня.
23.00 **«ДРУЗЬЯ»**. Сериал (США).
23.30 «24».
0.15 **«ДРУЗЬЯ»**. Сериал (США).
0.45 **«ВОЗДУШНЫЙ МОСТ»**, 2-я серия. Драма (Канада).
2.30 «Невероятные истории».
3.15 Ночной музыкальный канал.
4.35 «Жить вкусно с Д. Оливером».

ЗВЕЗДА

6.00 **, 16.30** «Связь времен».
6.30 **, 10.00** «Наука для нас».
7.00 **, 20.05, 1.00** «ГТО».
7.15 **, 16.00** Мультфильм.
7.55 **, 3.55** ТОП-Новости.
8.00 **, 22.15** «Служивые люди».
8.30 **, 22.45** «Засада на таможне». Док. фильм
9.00 **«КОРОЛЕВА МАРГО»**, 9-я серия. Х/ф
10.30 **, 1.15** «И загорелся рейхстаг...»
11.00 **, 18.00** «Грани экстрима».
11.30 **, 1.45** «Горное дело». Док. фильм
12.00 **«ЖУРНАЛИСТ»**, 1-я серия. Х/ф
1-я серия.
14.10 **, 4.00** «Великие иллюзии: история фокуса». Док. сериал
14.40 **«ЮЛЬКА»**. Х/ф
17.00 **«КОРОЛЕВА МАРГО»**, 9-я серия. Х/ф
18.30 **, 2.15** **«АЛЛЕГРО С ОГНЕМ»**. Х/ф
20.20 **«ЖУРНАЛИСТ»**, 2-я серия. Х/ф
23.15 **«ЗА МНОЙ, КАНАЛЬИ!»** Х/ф
4.30 **«ЮЛЬКА»**. Х/ф

«ДОМАШНИЙ»

6.30 **«АЛЬФ»**. Сериал
7.00 Полезное утро.
9.30 **«ВЛЮБЛЕННЫЕ»**. Драма
11.15 CARенина.
11.30 **, 19.30** **«ТЫ - МОЯ ЖИЗНЬ»**. Сериал
12.30 **«ЛЮБА, ДЕТИ И ЗАВОД...»** Сериал
13.00 В интересном положении.
13.30 **, 22.30** Кулинарный техникум.
14.00 Детская комната.
14.30 Необычные дома мира.
15.00 Звездные судьбы.
15.15 **«ТЕЛОХРАНИТЕЛЬ»**. Сериал
16.30 **«СТРАСТИ»**. Сериал
17.30 «Монологи про Илью Авербаха». Док. фильм
18.30 **, 21.30** **«СКОРАЯ ПОМОЩЬ»**. Сериал
20.30 «Станислав Ростоцкий». Док. фильм
23.00 Декоративные страсти.
23.30 **«ДВОЕ И ОДНА»**. Драма (к/ст. им. М. Горького, 1988 г.)
Режиссер: Э. Гаврилов. В ролях: Г. Бурков, Е. Майорова, Ю. Астафьев.
О взаимоотношениях маленькой девочки, оставшейся без матери, с двумя мужчинами - родным отцом и отчимом.

1.05 **, 5.30** Городские новости.
1.20 **«ЖЕНАТЫ... С ДЕТЬМИ»**. Сериал

РАМБЛЕР

7.00 **, 12.00, 15.00, 19.00** «Новости высоких технологий».
7.30 **«СКАЗКИ АНДЕРСЕНА»**. Мультсериал **«Профессор и блоха»**. (Нидерланды).
8.00 «Сделано с размахом 2», 5-я серия.
9.05 «Города мира». «Бангкок».
10.00 **, 22.30** «Невероятные истории: вымысел или реальность?»
11.00 **, 23.30** «Жестокие тайны прошлого». Док. сериал
12.30 Телеигра «Вы играй!»
13.30 «Борьба за выживание». «Лесной призрак».
14.30 **«СКАЗКИ АНДЕРСЕНА»**. Мультсериал **«Профессор и блоха»**. (Нидерланды).
15.30 **, 20.00** «@нгл. яз.»
16.05 **, 21.30** «Таласса. Люди моря».
17.00 «Города мира». «Марракеш».
18.00 «Борьба за выживание». «Дикие африканские собаки. История двух сестер».
19.30 **, 0.30** «На грани фола».
20.30 «Сделано с размахом 2», 6-я серия.
1.00 «Ночью можно».

РБК

6.00 **-5.30** Новости. Каждые 30 минут.
6.10 **, 6.35, 7.10, 7.35, 8.10, 8.35, 9.10, 10.10, 11.10, 12.10, 13.10, 14.10, 15.05, 16.10, 17.15, 18.10, 20.10, 21.20, 22.05, 23.15, 1.15, 2.10, 3.10, 4.10, 5.10** Рынки.
6.15 **, 7.20, 8.20, 9.20, 10.20, 3.15, 4.15** Российская пресса.
6.25 **, 17.50** Деловая литература.
6.40 **, 7.40, 8.40, 10.35, 2.15, 4.20** Зарубежная пресса.
6.45 **, 7.45, 8.25, 9.50, 5.25** Автоновости.
6.50 **, 7.50, 8.50, 9.53** С-news.
6.53 **, 7.53, 8.53, 10.25** Бизнес-стиль.
7.25 **, 8.45, 9.25** Афиша.
9.35 **, 22.10** Зарубежный бизнес.
10.40 Открытие торгов в России.
10.50 **, 16.20, 18.50, 5.50** Азбука инвестора.
11.15 Эмитенты.
12.15 **, 14.35, 18.35** Новости компаний.
12.35 Капитал.
13.35 **, 3.35** Сфера интересов.
14.50 **, 17.50, 2.20** Звездная пыль.
15.15 В фокусе.
16.35 **, 2.35** Капитал.
17.35 Открытие торгов в Америке.
19.10 Итоги торгов в России.
19.35 **, 4.35** С-news.
20.35 Персона.
21.10 **, 1.10** Интрига дня.
22.35 Сфера интересов.
23.35 Рекламная пауза.
0.10 Закрытие торгов в Америке.
0.15 В фокусе.

ЭКСПЛОРЕР

7.00 **, 13.00** «Алкоголь и мы». Док. фильм (Великобритания).
8.00 **, 14.00** «Опасная зона: страны, которых нет». Док. фильм (Великобритания).
8.30 **, 14.30** «Руб эль-Хали: по стопам Уильфреда Тезигера». Док. фильм (США).
9.00 **, 15.00** «Шоу полезных вещиц». Док. сериал (Великобритания).
9.30 **, 15.30** «Подводники». Док. сериал (Австралия).
10.00 **, 16.00** Автомобильный журнал «Пятая скорость». (Великобритания).
10.30 **, 16.30** **«ОСТАВШИЕСЯ В ЖИВЫХ»**. Драма (Великобритания).
11.00 **, 17.00** «Суперсыщик». Док. сериал (США).
12.00 **, 18.00** «Катастрофы в миллиард долларов». Док. сериал (США).
19.00 «Дикая технология». Док. фильм (Австралия).
20.10 «Не зная границ». Док. сериал (Великобритания).
21.00 «Максимальный катер». Док. сериал (США).
22.00 «Преступные гении». Док. фильм (США).
22.30 «Супер максимум». Док. сериал (Австралия).
23.00 «Америка: отряд специального назначения». Док. фильм (США).
0.00 «Порно-римейк: классика жанра». Док. фильм (Великобритания).

ДИСКАВЕРИ

8.00 **, 13.55** Супер-войны на свалке, 10-я серия.
8.55 **, 14.50** Самолеты, которые не летали: Последний ракетный истребитель.
9.50 **, 15.45** Война в воздухе: Камикадзе - божественный ветер.
10.45 **, 18.30** Рождение чоппера, 3-я серия.
11.10 **, 19.00** Грандиозные сооружения: Гора Шайенн - небесный часовой.
12.05 Версаль без секретов: История сборщика податей.
13.00 Гонки с кинопленкой, 1-я серия.
16.40 **, 4.50** Американское казино, 19-я серия.
17.35 Запредельная техника: Космический корабль.
18.00 **, 5.45** Пятая передача, 4-я серия.
20.00 **, 6.10** Шпионы, 10-я серия.
21.00 Разрушители легенд: Поддон с кирпичами.
22.00 **, 7.05** В бегах, 4-я серия.
23.00 Архивы ФБР: Крутые меры.
0.00 На месте преступления: Скрывающиеся от правосудия.
1.00 Криминалисты: Слепое доверие.
2.00 Травматологи: Экстремальные меры.
3.00 Гладиаторы 2-й мировой войны: Королевский военно-морской флот.
3.55 Архивы ФБР: Фатальная дружба.

ПЛАНЕТА ЖИВОТНЫХ

8.00 **, 14.30, 21.00, 7.00** Животные от А до Я: Операция «Жук-навозник».
8.30 Удивительные истории о животных, 4-я серия.
9.00 **, 2.00** Самые забавные животные планеты, 21-я серия.
9.30 **, 2.30** Самые забавные животные планеты, 22-я серия.
10.00 **, 14.00** Обезьяньи проделки, 10-я серия.
10.30 Молодые и дикие: Первые шаги.
11.00 СОС дикой природы.
12.00 **, 18.00** Охотник за крокодилами: Заплыв с аллигаторами.
13.00 Полиция Хьюстона - отдел по защите животных, 28-я серия.
15.00 Самые летучие мыши, 146-я серия.
16.00 Зоопарк, который сумел...: Построить с нуля.
17.00 Заповедник в дебрях Африки.
19.00 **, 6.00** Отдел по охране животных. Полиция Майами: Три поросенка, а точнее - свиньи.
20.00 **, 5.00** Помощь домашним животным, 35-я серия.
20.30 **, 5.30** Помощь домашним животным, 36-я серия.
21.30 **, 7.30** Обезьяньи проделки.
22.00 **, 3.00** Полиция Детройта - отдел по защите животных: Преднамеренная жестокость.
23.00 Живая природа.
0.00 Полиция Хьюстона - отдел по защите животных, 29-я серия.
1.00 Убить, чтобы выжить.
4.00 Территория животных.

КАНАЛ ПУТЕШЕСТВИЙ

10.00 Далекие берега. Вниз по Нилу.
10.30 Прогулки по дикой природе.
11.00 Авантюристы. Авария в Сибири.
12.00 Развилка в Азии. Дели.
12.30 Аввентура - путешествия по итальянской кухне. Витербо.
13.00 Поход по всему свету. Шри-Ланка.
14.00 **, 20.30** Путешествия-2006. Октябрь.
14.30 Страсть к путешествиям. Сан-Диего.
15.00 Лучшие треки. Индокитай.
16.00 Путешествия с Каприс.
16.30 Казино мира. Аруба.
17.00 Поход по всему свету. Настоящая Индия.
18.00 Кругосветка Ника Сандерса. Турция и Греция.
18.30 Томимый жаждой путешественник. Канада.
19.00 Землепроходцы.
19.30 Поездки мечты. Испания.
20.00 Путеводители по земному шару. Октябрь.
21.00 Не забудьте свой паспорт.
22.00 Поездки мечты.
22.30 Ароматы Чили. Виноградный район и озерный край.
23.00 Казино мира. Пуэрто Плата, Доминиканская республика.
23.30 Круиз «Куин Мэри-2». Через Атлантику.
0.00 Поход по всему свету.
1.00 Томимый жаждой путешественник.
1.30 Походы в Африке.
2.00 Авантюристы. Затерянные в океане песка.

РОССИЯ-СПОРТ

4.50 Футбол. Чемпионат Англии. «Уотфорд» - «Фулхэм».
7.00 **, 9.00, 13.00, 17.05, 19.25, 23.50** «Вести-спорт».
7.10 **, 9.10** «Спортивный календарь».
7.15 «Путь Дракона».
7.50 Футбол. Обзор матчей чемпионата Англии.
9.15 Художественная гимнастика. ЧЕ.
11.00 Футбол. Премьер-лига. «Торпедо» (Москва) - «Луч-Энергия» (Владивосток).
13.15 Волейбол. Лига чемпионов. Мужчины. «Динамо» (Москва, Россия) - «Нолико» (Бельгия).
15.20 «Летопись спорта». От бойкота до «Доброй воли».
15.55 Конный спорт. Конкур. Гран-При.
17.15 Футбол. ЧЕ-2007 среди молодежных команд. Отборочный турнир. Россия - Венгрия.
19.40 **, 3.00** Баскетбол. Матчи НБА - Европа. ЦСКА (Россия) - «Химки» (Россия).
21.50 Русский бильярд. «Гран-При городов Евразии. Кубок Минска-2006».
0.00 «Точка отрыва».
0.35 Хоккей. Чемпионат России. «Динамо» (Москва) - ХК МВД (Московская область).

ДЕТСКИЙ ПРОЕКТ

5.00 **-4.00** 7 новостей. Каждый час.
5.05 **, 12.05** «Советский спорт».
5.25 **, 12.25, 13.25, 15.25, 16.05, 18.25** Экстремальный спорт.
6.05 Зарядка для страны.
6.25 **, 7.25, 8.25** Веселые старты.
7.05 **, 11.05** Экстремальный контакт.
8.05 **, 9.05** Музыкальный трек.
9.25 Мультсериал
10.05 Конкур. Этап Кубка мира.
11.25 **, 21.25** Планета рыбака.
13.05 **, 3.05** Бешеные колеса.
14.05 Автоспорт России. Суперсерия.
14.25 Экстрим: начало века.
15.05 **, 19.05, 3.25** Магия оружия.
17.05 220 вольт.
17.25 **, 1.25** Мир свободного спорта.
19.25 Исторические матчи «Челси».
20.05 Автоспорт России. Суперсерия. Honda Civic.
20.25 **«НА ВИРАЖЕ»**. Сериал
21.05 **, 0.05** Диалоги о рыбалке.
22.05 Дартс. Премьер-лига.
23.05 **, 2.05** Покер.

ТЕЛЕКЛУБ

20.00 **«БОГАТСТВО»**, 6-я серия. Сериал
21.00 **«ГРАЖДАНИН НАЧАЛЬНИК»**, 9-я серия. Сериал
22.00 **«ТАЙНЫ СЛЕДСТВИЯ 2»**. 1-я серия. Фильм 6, 1-я серия. Сериал
23.00 **«ВОЗВРАЩЕНИЕ РЕЗИДЕНТА»**, 2-я серия. Сериал

ЕВРОСПОРТ

10.30 Журнал «Побег».
11.00 Хоккей на траве. Кубок мира. Групповой этап. Испания. Женщины. Индия - Китай.
12.00 Хоккей на траве. Кубок мира. Групповой этап. Испания. Женщины. Австралия - Аргентина.
13.30 Тяжелая атлетика. ЧМ. Санто-Доминго. Женщины. 63 кг.
14.30 Тяжелая атлетика. ЧМ. Санто-Доминго. Женщины. 69 кг.
15.30 **, 18.00** Теннис. Турнир WTA. Штутгарт. 1/8 финала.
17.15 Вот это да!!!
21.30 Тяжелая атлетика. ЧМ. Санто-Доминго. Мужчины. 69 кг.
22.00 Тяжелая атлетика. ЧМ. Санто-Доминго. Мужчины. 85 кг.
0.00 Тяжелая атлетика. ЧМ. Санто-Доминго. Женщины. 75 кг.
2.00 Боевые виды искусства. Шуту.

ЕВРОПЕЙСКИЕ НОВОСТИ

8.00 **-12.30** Новости за завтраком. Каждые 30 минут.
13.00 **, 13.30, 14.00, 14.30, 17.00, 17.30, 18.00, 18.30** Новости и стиль жизни.
13.17 **, 13.47, 17.17, 17.47** Европейцы.
14.17 **, 18.17** Парламент.
14.47 **, 18.47** Ле маг.
15.00 **, 15.30, 16.00, 16.30** Новости за ланчем.
19.00 **-3.30** Вечерние новости. Каждые 30 минут.
4.00 **-7.30** Подробные ночные новости. Каждые 30 минут.

ТНТ

7.00 Новости «fm-Медиа»
7.10 **«ОХ УЖ ЭТИ ДЕТКИ»**. Мультсериал
7.35 **«ДАША-СЛЕДОПЫТ»**. Мультсериал
8.05 **«КРУТЫЕ БОБРЫ»**. Мультсериал
8.30 Новости «fm-Медиа»
8.40 ИнформБюро
8.45 Тула: инструкция по применению
9.00 «Замуж за миллионера».
10.00 Секретные материалы «Необъяснимо, но факт».
11.00 **, 18.00 «СЧАСТЛИВЫ ВМЕСТЕ»**. Сериал
12.00 **«КОТОПЕС»**. Мультсериал
12.30 **«ГУБКА БОБ КВАДРАТНЫЕ ШТАНЫ»**. Мультсериал
13.00 **«ЭЙ, АРНОЛЬД!»** Мультсериал
13.30 Такси.
14.00 Новости «fm-Медиа»
14.10 ИнформБюро
14.15 Тула: инструкция по применению
14.55 **«ПОЛИЦЕЙСКАЯ ИСТОРИЯ 2»**. Боевик (Гонконг).
17.00 **, 21.00** Шоу «Дом 2. Осень = Любовь».
18.30 **«СЧАСТЛИВЫ ВМЕСТЕ»**. Сериал
19.00 Новости «fm-Медиа»
19.25 ИнформБюро
19.30 Тула: инструкция по применению
19.45 Музыка на ТНТ
20.00 Клуб бывших жен.
22.00 **«ПОЛИЦЕЙСКАЯ ИСТОРИЯ 3»**. Комедия (Гонконг).
0.00 Шоу «Дом 2. После заката».
0.30 Новости «fm-Медиа»
0.55 ИнформБюро

ДАРЬЯЛ-ТВ

6.30 **, 14.35, 15.00** Мультфильм.
8.00 **, 20.00** Самое смешное видео.
8.30 **, 15.30** Фильм «Как уходили кумиры. Г. Стриженов».
8.55 **, 17.55** Неслучайная музыка.
9.00 Телемагазин.
9.30 **, 0.05** Авто-новости «Карданный вал+».
9.55 **«ЖАННА Д`АРК»**, 2-я серия. Х/ф
12.00 **, 19.00 «РЫЦАРЬ ДОРОГ»**. Сериал
13.00 **, 18.00 «КРУТОЙ УОКЕР»**. Сериал
14.00 **, 20.30** «Каламбур».
14.50 Мультфильм.
16.00 **«КО МНЕ, МУХТАР!»** Х/ф
21.00 Чемпионат анекдотов.
22.00 **«C.S.I МЕСТО ПРЕСТУПЛЕНИЯ ЛАС-ВЕГАС»**. Сериал
23.00 **«ЛАС-ВЕГАС»**. Сериал
0.30 Каприз.
1.30 «Осторожно, афера!»
2.00 **«СТРОГО НА ЮГ»**. Сериал
2.45 **«ЗА СПИЧКАМИ»**. Х/ф
4.15 Как хорошо быть звездой.
4.35 В засаде.
4.50 Музыка на ДТВ.

НАЦИОНАЛЬНАЯ ГЕОГРАФИЯ

8.00 Суперсооружения: Супермосты - из Дании в Швецию.
9.00 Рейс «Silkair-185».
10.00 **, 15.00, 21.00** Собаки за работой: Кено, Ментор и Принц.
10.30 **, 15.30, 21.30** Тарантулы.
11.00 **, 16.00** Созданные убивать: Летающие насекомые.
12.00 **, 17.00** Охота на охотника.
13.00 Расследование на месте катастрофы.
14.00 Суперсооружения.
18.00 В мире диких животных.
18.30 Крокодиловые хроники: Крокодилы в трудном положении.
19.00 Созданные убивать: Змеи.
20.00 Рубежи большого строительства: Супермашины.
22.00 Секунды до катастрофы: Пожар на борту «Звезды».
23.00 **, 2.00** Леопарды-убийцы.
0.00 **, 3.00** Опасные встречи.
1.00 Угон самолета.

02-TV

7.00 **, 9.30, 18.20, 21.30** Телегазета
7.45 Новости fm-медиа
8.00 Тула: Инструкция по применению
9.00 События. Тульское время.
9.20 Без протокола
9.45 Православная библиотека
18.35 Тула: Инструкция по применению
19.00 Стиль жизни
21.00 События. Тульское время
21.15 Кушать подано
21.45 Новости fm-медиа

ТВ-ЦЕНТР Тула

6.00 **, 7.30** «Настроение».
7.00 «Настроение». Тула
8.30 **, 21.15 «ГОРОДСКОЙ РОМАНС»**. Сериал
9.25 **, 13.45, 16.20, 17.25, 22.50, 0.40** «Битва за Москву».
9.30 **«ГОСУДАРСТВЕННАЯ ГРАНИЦА»**. Фильм 2. **«Мирное лето 21-го года»**, 2-я серия.
11.00 «Мифы о России». «Народ безмолвствует».
11.30 **, 14.30, 0.25** «Петровка, 38».
11.45 **, 14.45, 20.45** «События».
12.00 **«ЗОЛОТАЯ ТЕЩА»**. Сериал
12.35 **, 2.40 «ОДНО ДЕЛО НА ДВОИХ»**. Сериал (Германия).
13.50 «Деловая Москва».
15.00 **, 5.35 «ИЗГНАННИК»**. Мультсериал (Япония).
15.30 **, 22.55 «ЗВЕЗДОЧЕТ»**. Сериал
16.30 «Новое «Времечко».
17.30 «В центре внимания». «Закрома родины».
18.00 **«СТРАСТИ ПО-ИТАЛЬЯНСКИ»**. Сериал (Италия).
19.00 События. Тульское время
19.20 Прогноз погоды.
19.25 Приоритеты власти.
19.45 «Открытое сердце»
19.50 «Ключевой момент».
22.15 «В центре внимания». «Детство с купюрами».
23.55 «События». «25 час».
0.45 **«ГОНКИ «ПУШЕЧНОЕ ЯДРО»**. Комедия (США).
3.40 **«КОМИССАР НАВАРРО»**. Сериал (Франция).
5.15 «Репортер».

ТВ-1000

4.00 **, 22.00 «ОСТРОВ»**. Триллер (Южная Корея).
6.00 **«ДЕНЬ ПОКАЯНИЯ»**. Х/ф (США).
8.00 **«ОГРАБЛЕНИЕ ПО-ФРАНЦУЗСКИ»**. Комедия (Канада - Великобритания).
10.00 **«ЦЕЛУЙ КОГО ХОЧЕШЬ»**. Комедия (Франция).
12.00 **«ЛЮБИМЕЦ ЖЕНЩИН»**. Комедия (США).
14.00 **«ШЛЕПНИ ЕЕ, ОНА ФРАНЦУЖЕНКА!»** Комедия (США - Германия - Великобритания).
16.00 **«БАСТЕР»**. Детектив (Великобритания).
18.00 **«ПРИНЦЕССА И ВОИН»**. Х/ф (Германия).
20.10 **«БУТИК»**. Комедия (Франция, 2003 г.)
Режиссер: Т. Маршалл. В ролях: К. Вьяр, Ф. Клюзе, Ж. Годреш.
Пытаясь вернуть своему телемагазину былую популярность, его владельцы, супруги Франс и Оливье заключают сделку с интернет-компанией, не догадываясь, что ее хозяйка намерена разорить их...
0.00 Playboy.

MTB

6.00 **, 8.00, 14.00** MTV пульс.
7.00 Ru-zone.
9.00 **, 17.30** Рингтон чарт. Хит-парад.
10.00 **, 15.00, 23.00** News блок daily.
10.15 **, 23.15** Копы под прицелом.
10.30 VMA 2006: Justin Timberlake.
11.00 100 самых известных подростков, ч. 5.
12.00 **«КЛУБ»**, 10-я серия. Сериал
13.00 **, 2.00** Найди ID.
15.15 По домам.
15.30 Звездный стиль: Heidi Klum.
16.00 Обыск и свидание.
16.30 Самые-самые... имена.
18.30 Анимэ «Крутой учитель Онидзука».
19.00 Поцелуй навылет.
20.00 VMA 2006: Beyonce.
20.30 VMA 2006: скандалы.
21.00 **«КЛУБ»**, 11-я серия. Сериал
22.00 **«КЛАВА, ДАВАЙ!»** Сериал
22.30 «Южный парк».
23.30 Скверные истории с прическами знаменитостей.
0.00 Ночной флирт с Марикой.
1.00 Самые-самые... животные.

MEZZO

8.45 Джаз и классика: Секвенции.
15.45 И.С. Бах. «Музыкальное приношение», «Бранденбургские концерты».
17.35 Балет: «Посвящение Элвину Эйли», «Призрак», «Ничейная земля», «Танец в Авиньоне: экспромт после представления».
21.00 Живой джаз.
22.00 Классика: Секвенции.
22.45 Музыка сердца.

JETIX

8.00 **«ПРИНЦЕССА СИССИ»**.
8.20 **«ШКОДЛИВЫЙ ПЕС»**.
8.40 **«БЕЗУМНЫЙ ПИРАТ ДЖЕК»**.
8.50 **«УОЛТЕР МЭЛОН»**.
9.15 **«ГАДЖЕТ И ГАДЖЕТЯНЕ»**.
9.40 **, 10.05, 18.20 «ТУТЕНШТАЙН»**.
10.30 **, 15.50 «ШКОЛА СЮРИКЕНОВ»**.
10.55 **, 16.35 «КАПИТАН ФЛАМИНГО»**.
11.05 **, 16.45 «СКЕТЧ-ПЛАНЕТА»**.
11.20 **, 17.35, 0.05 «СУПЕРРОБОТ И ОБЕЗЬЯНЬЯ КОМАНДА»**.
11.45 **, 17.10, 22.35 «A.T.O.M. РЕБЯТА АЛЬФА НА МАШИНАХ»**.
12.10 **, 12.35, 18.40, 19.05 «W.I.T.C.H. ВЕДЬМА»**.
13.00 **, 21.00 «ВОИНЫ-МОНСТРЫ»**.
13.25 **, 20.35 «ГАЛАКТИЧЕСКИЙ ФУТБОЛ»**.
13.50 **, 19.50 «ТОЛЬКО ШПИОНЫ»**.
14.15 **, 14.40 «ЧТО С ЭНДИ?»**
15.05 **, 15.30 «ДЕТКИ ИЗ КЛАССА 402»**.
16.15 **«ЖИЗНЬ С ЛУИ»**.
17.00 **«PUCCA»**.
18.00 **«ТОФУ»**.
19.30 **«СОНИК ИКС»**.
20.15 **«ТОЛЬКО ШПИОНЫ»**.
21.20 **«НОВАЯ СЕМЕЙКА АДАМС»**.
21.45 **, 22.10 «КОРОЛЬ ШАМАН»**.
23.00 **, 23.20 «ЧЕЛОВЕК-ПАУК»**.
23.45 **«ЖЕЛЕЗНЫЙ ЧЕЛОВЕК»**.
0.30 **«ИКС-МЭН»**.
0.50 **«ФАНТАСТИЧЕСКАЯ ЧЕТВЕРКА»**.
1.15 **«ГОНЩИКИ НАСКАР»**.
1.35 **«ДИАБОЛИК»**.

ХОЛЛМАРК

0.45 **«ЖАВОРОНОК»**. Х/ф (США).
2.30 **«ОДИССЕЯ»**, Фантастика ч. 1, 2.
6.00 **, 10.00** Сказка «Белоснежка». (США).
7.30 **, 11.30 «АНАСТАСИЯ: ЗАГАДКА АННЫ»**, Х/ф (США, 1986 г.)
Режиссер: М. Дж. Чомски. В ролях: Э. Ирвинг, Р. Харрисон, О. Де Хевиленд.
Фильм рассказывает про Анну Андерсон, которая выдавала себя за якобы нашедшуюся великую княжну Анастасию, единственную из оставшихся в живых дочерей русского царя Николая II...
9.15 **, 17.30 «ДОЧЕРИ МАКЛЕОДА 4»**, Сериал ч. 77. (Австралия).
13.15 **, 18.30 «УТРЕННИЙ ВЫПУСК 4»**, Сериал ч. 19.
14.00 **, 23.00 «ТАНЕЦ С БЕЛОЙ СОБАКОЙ»**. Х/ф (США).
15.45 **«ДВА ОТЦА: СПРАВЕДЛИВОСТЬ ДЛЯ НЕВИННЫХ»**. Х/ф (США).
19.30 **«МИРЫ ГЕРБЕРТА УЭЛЛСА»**, Фантастика (США).
21.15 **«СИУ-СИТИ»**. Х/ф (США).

ТВ-3 Тула

6.30 **, 8.00, 13.00** Про кино.
7.00 **, 7.30** Мультфильм.
8.30 **, 13.30 «КОМНАТА СМЕХА»**. Сериал
9.00 **«ДАЙ ЛЮБВИ ШАНС»**. Х/ф (США).
11.00 **«ВЕЧНОЕ ЛЕТО»**, 7-я и 8-я серии. Сериал
14.00 **«ОТЦЕПИСЬ ОТ ЗВЕЗД»**. Х/ф (США - Франция).
16.00 **«ВА-БАНК»**. Х/ф (Австралия).
18.00 **«ЛУЧШИЕ ИЗ ЛУЧШИХ 4»**. Х/ф (США).
20.00 Киномания.
21.00 **« ВЫНУЖДЕННАЯ МЕСТЬ»**. Х/ф (США, 1992 г.)
Режиссер: Д. Фарго. В ролях: Ч. Норрис, М. Луиза Уэллер, К. Григгс.
О ветеране вьетнамской войны, который помогает своим приятелям отстоять казино в борьбе с гонконгскими гангстерами, а заодно получает возможность отомстить за смерть лучшего друга...
23.00 **, 3.00 «ЧИСЛА»**, 4-я серия. Сериал
0.00 **«СЕМЬЯ СОПРАНО»** в правильном переводе Гоблина, 24-я серия. Сериал
1.00 **«ОЖИДАНИЕ СМЕРТИ»**. Х/ф (США).
4.00 **«СЕМЬЯ СОПРАНО»** в правильном переводе Гоблина. Сериал
5.00 Relaks.

XXI ВЕК

10.00 **, 18.00, 2.00 «ПРЕКРАСНАЯ ИСТОРИЯ»**, 2-я серия. Драма (Франция).
11.50 **, 19.50, 3.50 «ЖЕНСКОЕ СЧАСТЬЕ»**. Комедия (Россия).
14.10 **, 22.10, 6.10 «СОННИ»**. Драма (США).
16.00 **«НОВЫЕ АМАЗОНКИ»**. Комедия (Польша).
0.00 **, 8.00 «ПРИРОЖДЕННЫЕ УБИЙЦЫ»**. Драма (США).

«ДАМСКИЙ КЛУБ»

7.00 **, 0.40** Музыка на канале.
7.25 **«АЛОНДРА»**, 107-я серия. Сериал
7.50 **, 18.00** «Красотка».
8.25 Fashion.
9.00 «С добрым утром, любимая!»
10.00 **, 19.00, 0.25** «Все лучшее, для Вас».
11.00 «Ваш доктор».
12.00 «Имею право».
13.00 «Приятного аппетита».
14.00 **«ТЫ ЕЩЕ МАЛЕНЬКИЙ»**. Мелодрама (Франция).
16.00 «Наши дети».
17.00 **«АЛОНДРА»**, 108-я серия. Сериал
20.00 «Зеркало жизни».
21.00 «Ваш личный парапсихолог».
22.00 «Сексуальная революция».
23.00 **«ЛЕБЕДИНАЯ ПЕСНЯ»**. Мелодрама (Франция).

ТВ-МИР

6.50 Заряжайся!
8.30 **«ЧЕЛОВЕК МОРЯ»**, 14-я серия. Сериал
9.30 **, 12.30, 15.30, 18.30, 21.30** «Новости Содружества».
9.45 **, 16.30** Уроки английского языка.
10.00 «Неизвестная планета». Док. сериал
10.30 **«ОХОТНИКИ В ПРЕРИЯХ МЕКСИКИ»**, 2-я серия. Х/ф (ГДР).
12.00 **, 15.50** «Великие иллюзии: история фокуса». Док. сериал
12.50 **, 18.55** Спорная территория.
14.00 Мультфильм.
14.25 **«ЧЕЛОВЕК МОРЯ»**, 15-я серия. Сериал
16.45 «Собаки от А до Я». Док. сериал
17.15 Казахстан: страницы истории.
17.40 «Неизвестная планета». Док. сериал «НЛО: Русская версия», ч. 2.
18.15 Акценты.
19.55 «Тик-так».
20.10 **«ФУТБОЛ СТАРЫХ ВРЕМЕН»**. Х/ф (Венгрия, 1973 г.)
Режиссер: П. Шандор. В ролях: Д. Гараш, Т. Майор, Л. Маркуш.
Пригород Будапешта, 1924-й год. Здесь живет владелец прачечной Эде Минарек, которого его знакомые называют одержимым, так как он - страстный поклонник игры в футбол. Эде согласен пожертвовать жизнью, богатством, семьей, ради своей мечты...
22.00 **«КРЫСИНЫЙ УГОЛ»**. Х/ф
23.30 Семейный альбом.
23.45 Акценты+.
0.05 **«ЛЮДИ И ТЕНИ»**, 2-я серия. Сериал

ШКОЛЬНИК

7.55 **, 15.55, 23.55** Программа передач.
8.00 **, 16.00, 0.00** История 11 класс. «Разгром фашистской Германии и Японии».
8.45 **, 16.45, 0.45** «Опасная зона».
9.00 **, 17.00, 1.00** Алгебра 11 класс. «Первообразная. Общий вид первообразных».
9.45 **, 17.45, 1.45, 13.50, 21.50, 5.50** Телевикторина.
9.50 **, 17.50, 1.50 «Орел и Крот»**. Мультфильм
10.00 **, 18.00, 2.00 «ВЫБОРГСКАЯ СТОРОНА»**. Х/ф
12.00 **, 20.00, 4.00** «Золотая нить».
12.40 **, 20.40, 4.40** Мультфильмы: **«Здесь не кусаются»**, **«Любимые герои»**.
13.00 **, 21.00, 5.00** Телеигра «Идущие вперед».
13.25 **, 21.25, 5.25** «Спецназ. НЗ России»: «Честь имею!»
14.00 **, 22.00, 6.00** Физика 11 класс. «Свободные электромагнитные колебания».
14.45 **, 22.45, 6.45** «Ноу-хау».
15.10 **, 23.10, 7.10** Русский язык 11 класс. «Самостоятельные и служебные части речи. Имя существительное».

МУЗ-ТВ

5.00 «Энергетик».
6.00 «Наше».
7.00 «Энергетик».
9.30 «Срочный хит-парад».
10.00 «Наше».
10.50 Pro-новости.
11.00 «Ближе к звездам».
12.00 «101 сенсационное преступление в моде».
13.00 «Наш квартал».
13.30 «МузТВ хит».
14.20 «Алфавит».
14.30 «20».
15.30 Звездные бои.
16.00 **«ШКОЛЬНЫЕ ВОЙНЫ»**. Мультсериал
16.30 «Шальные деньги».
16.40 «МузТВ хит».
18.00 «Стилистика».
18.30 Звезды зажигают.
19.30 «Zoom».
20.00 «Мультяшка».
20.25 «101 сенсационное преступление в моде».
21.25 «Концерт».
23.00 Звездные бои.
23.30 «Азбука секса».
0.00 Pro-новости.
0.10 «Шальные деньги».
0.20 «Музыка со SMSыслом».
1.00 «Твой выбор».
2.00 «Музыка со SMSыслом».
3.00 «Shейкер».

ФИЛЬМ ДНЯ

СТС, 21.30

«АКУЛЫ 3. МЕГАЛОДОН». (США, 2002 г.)

Кто-то должен остановить мегалодона, пусть даже это последний представитель первобытной фауны...

Режиссер: Дэвид Уорт.

В ролях: Джон Бэрроумэн, Дженни МакШейн, Райен Кутрона, Гарри Анечкин, Башар Рахал.

Ужасы. Гигантская акула, известная всем исследователям доисторической эпохи как мегалодон, обнаружена в окрестностях мексиканского курорта. То есть сначала были обнаружены останки съеденных акулой людей, а потом уже она сама.

ПЕРВЫЙ КАНАЛ

5.00 Новости.
5.05 «Доброе утро!»
9.00 Новости.
9.20 **«СЕСТРЫ ПО КРОВИ»**. Сериал
10.20 «Малахов +».
11.10 «Проклятие вирусов». Док. фильм
12.00 Новости.
12.20 «Лолита. Без комплексов».
13.20 «Детективы».
14.00 Другие новости.
14.30 «Контрольная закупка».
15.00 Новости.
15.20 «Вне закона»: «Двухколесная угроза».
16.00 **«ЛЮБОВЬ КАК ЛЮБОВЬ»**. Сериал
17.00 «Федеральный судья».
18.00 Вечерние новости.
18.20 «Пусть говорят».
19.00 Телеигра «Поле чудес».
20.00 **«СЕСТРЫ ПО КРОВИ»**. Сериал
21.00 «Время».
21.30 «КВН-2006».
0.00 **«ОДИН ПРЕКРАСНЫЙ ДЕНЬ»**. Комедия (США, 1996 г.)

Мишель Пфайффер

Режиссер: М. Хоффман. В ролях: Ч. Дарнинг, Д. Клуни, М. Пфайффер.
Он и она знакомятся случайно, на пристани: оба опоздали на теплоход. Поневоле герои начинают помогать друг другу, и выясняется, что в их жизни много общего - оба они разведены, в одиночку воспитывают детей, безумно загружены на работе...
2.05 **«ПОСЛЕДНИЙ ДРАКОН»**. Х/ф (США, 1985 г.)
Режиссер: М. Шульц. В ролях: Таймак, К. Мерни, Д. Кэрри.
Брюс Лерой мечтает стать вторым Брюсом Ли. Он отправляется в большой город в надежде найти учителя, который сделает из него копию кумира...
4.05 **«ВОЗДУШНЫЙ БОЙ»**. Х/ф

РОССИЯ ТВ-Тула

5.00 «Доброе утро, Россия!»
6.45 **, 7.15, 7.45, 8.15** «Местное время. Вести - Тула».
8.45 «Мой серебряный шар». Н. Гундарева.
9.45 «Мусульмане».
10.00 **«ТАЙНЫ СЛЕДСТВИЯ»**. Сериал
11.00 «Вести».
11.30 «Местное время. Вести - Тула».
11.50 **«ТАЙНЫ СЛЕДСТВИЯ»**. Сериал
12.50 «Ха».
13.00 «Городок».
13.30 «Вся Россия».
13.45 «Вести. Дежурная часть».
14.00 «Вести».
14.20 «Местное время. Вести - Тула».
14.40 «Суд идет».
16.00 «Кулагин и партнеры».
16.40 «Вести. Дежурная часть».
17.00 «Вести».
17.20 «Местное время. Вести - Тула».
17.40 **«ОБРЕЧЕННАЯ СТАТЬ ЗВЕЗДОЙ»**. Сериал
18.35 **«ВОЛЧИЦА»**. Сериал
19.35 «Зеркало».
19.50 «Вести. Дежурная часть».
20.00 «Вести».
20.45 «Местное время. Вести - Тула».
21.05 «Спокойной ночи, малыши!»
21.15 «Юрмала-2006».
23.10 **«ЗЕФИР В ШОКОЛАДЕ»**. Комедия (Украина, 1993 г.)
Режиссер: А. Павловский. В ролях: А. Панкратов-Черный, И. Муравьева, М. Светин.
Отряд воинов-интернационалистов бежит после очередной братской «помощи» из некоего африканского государства. Капитан вытаскивает из разбитой машины чудом оставшегося в живых младенца...
0.55 **«ДОН ЖУАН ДЕ МАРКО»**. Комедия (США, 1995 г.)
Режиссер: Д. Левен. В ролях: М. Брандо, Д. Депп, Ф. Данавей.
Современный Дон Жуан ищет свою донну Анну, а не просто коллекционирует победы над женщинами. Он не может жить в реальном мире, так как не может принять его правил...
3.00 «Дорожный патруль».
3.15 «Горячая десятка».
4.05 **«ЗАКОН И ПОРЯДОК»**. Сериал (США).
4.50 **«ГОРА»**. Сериал (США).
5.30 Канал «Евроньюс».

НТВ

6.00 «Сегодня утром».
9.05 «Наше все!»
10.00 «Сегодня».
10.20 «Стихия».
11.00 **«ВСЕ ВКЛЮЧЕНО»**. Сериал
11.55 Ток-шоу «Две правды».
13.00 «Сегодня».
13.25 **«АВТОНОМКА»**. Сериал
14.25 **«МЕНТОВСКИЕ ВОЙНЫ 2»**. Сериал
15.30 «Чрезвычайное происшествие. Обзор».
16.00 «Сегодня».
16.20 **«УЛИЦЫ РАЗБИТЫХ ФОНАРЕЙ»**. Сериал
18.30 «Чрезвычайное происшествие. Обзор».
19.00 «Сегодня».
19.45 «Следствие вели...»
20.45 **«МАСКА»**. Комедия (США, 1994 г.)

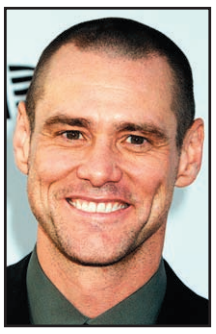
Джим Керри

Режиссер: Ч. Расселл. В ролях: Д. Керри, К. Диаз, П. Грин.
Банковский служащий случайно нашел под мостом старинную маску, обладающую магической силой. С этого момента жизнь парня стремительно меняется...
23.00 **«ИСТОРИЯ ЛЮБВИ»**. Х/ф (Франция).
1.05 **«АМЕРИКАНСКИЙ ЖИГОЛО»**. Х/ф (США, 1980 г.)
Режиссер: П. Шрайдер. В ролях: Р. Гир, Л. Хаттон, Г. Элизондо.
Джулиан зарабатывает на жизнь, оказывая известные услуги пожилым женщинам. Однажды между ним и Мишель, супругой видного политика, завязываются бескорыстные отношения...
3.00 «Кома: это правда».
3.30 **«СТАНЦИЯ БХОВАНИ»**. Х/ф (США).
5.15 «Чрезвычайное происшествие. Обзор».

СТС-ТУЛА

6.00 **«НОВАЯ ЖАННА Д'АРК»**. Сериал
6.45 **«Наш друг Пишичитай»**. 3-я серия. Мультфильм
6.55 **«СМЕШАРИКИ»**. Мультсериал
7.00 **«ПРИКЛЮЧЕНИЯ ВУДИ И ЕГО ДРУЗЕЙ»**. Мультсериал
7.30 **«МОЯ ПРЕКРАСНАЯ НЯНЯ»**. Сериал
8.00 **«ПЕТЯ ВЕЛИКОЛЕПНЫЙ»**. Сериал
9.00 Новости «fm-Медиа» Прогноз погоды
9.28 **, 19.58, 23.28** «Настроение с Е. Гришковцом».
9.30 **«КАДЕТСТВО»**. Сериал
10.30 **«АКУЛЫ 3. МЕГАЛОДОН»**. Х/ф
12.30 **«ТАЛИСМАН ЛЮБВИ»**. Сериал
13.30 Новости «fm-Медиа» Прогноз погоды
14.00 **«СМЕШАРИКИ»**. Мультсериал
14.05 **«ПУТЕШЕСТВИЕ К ЦЕНТРУ ЗЕМЛИ»**. Мультсериал
14.30 «Ксибер-9».
15.00 **«ВОЛШЕБНИЦЫ»**. Мультсериал
15.30 **«ТОМ И ДЖЕРРИ»**. Мультсериал
16.00 **«СЕКРЕТНЫЕ АГЕНТЫ»**. Сериал
16.30 **«100 ПОДВИГОВ ЭДДИ МАКДАУДА»**. Сериал
17.00 **«ПЕТЯ ВЕЛИКОЛЕПНЫЙ»**. Сериал
18.00 **«НЕ РОДИСЬ КРАСИВОЙ»**. Сериал
19.00 **«КТО В ДОМЕ ХОЗЯИН?»** Сериал
19.30 Новости «fm-Медиа» Прогноз погоды
20.00 **«КАДЕТСТВО»**. Сериал
21.00 **«101 ДАЛМАТИНЕЦ»**. Комедия (США, 1996 г.)
Режиссер: С. Херек. В ролях: Г. Клоуз, Д. Дэниэлс, Д. Ричардсон.
Богатая владелица салона меховых изделий Круэлла Де Виль задумала сшить себе шубу из меха щенков далматинцев. Разработав коварный и, как ей казалось, идеальный план, злодейка приступает к его реализации.
23.00 Новости «fm-Медиа» Прогноз погоды
23.30 Слава Богу, ты пришел!
0.50 **«ОСТОРОЖНО, ЗАДОВ! ИЛИ ПОХОЖДЕНИЯ ПРАПОРЩИКА»**. Сериал
1.55 **«ЛЕПЕСТКИ НАДЕЖДЫ»**. Комедия (США).
3.25 **«ПИТОН»**. Х/ф
5.00 **«ДЕЙСТВУЙ, КРОШКА!»** Сериал

КУЛЬТУРА

6.30 Канал «Евроньюс».
10.00 **, 19.30, 23.30** «Новости культуры».
10.20 **, 1.50, 2.50** Программа передач.
10.30 «Все о животных». Док. сериал
11.00 **«ПРАЗДНИК СВЯТОГО ЙОРГЕНА»**. Х/ф
12.35 **«ЗООЛОГИЧЕСКИЙ ПЕРЕУЛОК, 64»**. Мультсериал (Франция - Великобритания).
12.55 «Реальная фантастика».
13.10 «Культурная революция».
14.05 «Странствия музыканта».
14.35 «Полуденные сны».
15.05 **«ЖИЛИ-БЫЛИ... ПЕРВООТКРЫВАТЕЛИ»**. Мультсериал (Франция).
15.30 «В музей без поводка».
15.45 **«ПРИКЛЮЧЕНИЯ В КАНИКУЛЫ»**, 4-я серия. Сериал **«Налет»**. (Чехословакия).
16.10 Телевикторина «За семью печатями».
16.45 **«ПОДРАНКИ»**. Х/ф
18.15 «Царская ложа». Международный фестиваль «Музыкальный Олимп».
19.00 «Разночтения. Хроники литературной жизни».
19.55 **, 1.55** «Сферы».
20.40 **«БАТТЕРФИЛД, 8»**. Х/ф (США).
22.30 «Гений места с П. Вайлем». А. Гауди. Барселона.
23.00 «Силуэты времени». «Нижнее белье», 1-я серия. Док. сериал (Франция).
23.55 «Как возродить русский рок?»
0.50 «Кто там...»
1.20 «Звезды российского джаза».
2.40 **«Ночь на Лысой горе»**. Мультфильм

ЗВЕЗДА

6.00 **, 16.30** «Путешествие в Россию».
6.30 **, 10.00** «Военная лира».
7.00 **, 20.05, 1.00** «ГТО».
7.15 **, 16.00** Мультфильм.
7.55 **, 3.55** ТОП-Новости.
8.00 **, 22.15** «Черноморский объектив». (Севастополь).
8.30 **, 22.45** «Операция «Топаз». Док. фильм Интерпол против князя».
9.00 **, 17.00 «КОРОЛЕВА МАРГО»**, 10-я серия. Х/ф
10.30 **, 1.15** «1945...С Победой!»
11.00 **, 18.00** «Грани экстрима».
11.30 **, 1.45** «Фотографии и фотоаппараты». Док. фильм
12.00 **«ЖУРНАЛИСТ»**, 2-я серия. Х/ф
14.00 **, 4.00** «Великие иллюзии: история фокуса». Док. сериал
14.30 **, 4.30 «ДАЙТЕ НАМ МУЖЧИН!»** Х/ф
18.30 **, 2.15 «БЕРЕМ ВСЕ НА СЕБЯ»**. Х/ф
20.20 **«ВАЛЕНТИНА»**. Х/ф
23.15 **«ПРИЗРАК ЗАМКА МОРРИСВИЛЬ»**. Х/ф

REN-TV

6.30 **«ДЕТЕНЫШИ ДЖУНГЛЕЙ»**. Мультсериал (США).
6.55 **«ГАРГУЛЬИ»**. Мультсериал
7.20 **«ДЕЙГАНДР»**. Мультсериал
7.40 Ради смеха.
8.00 **«ТРОЕ СВЕРХУ»**. Сериал
8.25 **«СОЛДАТЫ НАИЗНАНКУ»**. Сериал
9.30 «24».
10.00 Час суда. Дела семейные.
11.00 «Час суда».
12.00 «Жить вкусно с Д. Оливером». (Великобритания).
12.30 «24».
13.00 Званый ужин.
14.00 **«ДРУЗЬЯ»**. Сериал (США).
15.00 **«ГРИФФИНЫ»**. Мультсериал
15.30 Ради смеха.
16.00 **«ТРОЕ СВЕРХУ»**. Сериал
16.30 **«БРАТЬЯ ПО-РАЗНОМУ»**. Сериал
17.00 **«СОЛДАТЫ НАИЗНАНКУ»**. Сериал
18.00 Званый ужин.
19.00 **«СИМПСОНЫ»**. Мультсериал
19.30 «24».
20.00 **«ТРОЕ СВЕРХУ»**. Сериал
20.30 **«БРАТЬЯ ПО-РАЗНОМУ»**. Сериал
21.00 **«СОЛДАТЫ НАИЗНАНКУ»**. Сериал
22.00 «Кто хочет жить в пентхаузе».
22.30 **«МЕНЯ ЗОВУТ ЭРЛ»**. Сериал
23.00 Улица Гоголя.
0.00 **«ЖЕНСКИЕ ИСТОРИИ СТРАСТИ»**, **«ГОРОДСКИЕ СЕКС-ЛЕГЕНДЫ»**, **«БУХТА СТРАСТИ»**. Эротика (США).
1.50 За кадром.
2.15 **«ВИРУС 1.0»**. Триллер (США - Германия).
3.45 «Невероятные истории».
4.35 «Жить вкусно с Д. Оливером».

«ДОМАШНИЙ»

6.30 **«АЛЬФ»**. Сериал
7.00 Полезное утро.
9.00 Семейный доктор.
9.30 **«ДВОЕ И ОДНА»**. Драма
11.15 Бездонные антресоли.
11.30 **, 19.30 «ТЫ - МОЯ ЖИЗНЬ»**. Сериал
12.30 **«ЛЮБА, ДЕТИ И ЗАВОД...»** Сериал
13.00 «Татьянин день».
15.15 **«ТЕЛОХРАНИТЕЛЬ»**. Сериал
16.30 **«СТРАСТИ»**. Сериал
17.30 «Станислав Ростоцкий». Док. фильм
18.30 **, 21.30 «СКОРАЯ ПОМОЩЬ»**. Сериал
20.30 «Чухрай. Баллада о солдате». Док. фильм
22.30 ИноСтранная кухня.
23.00 Мировые бабушки.
23.30 **«ДОЧКИ-МАТЕРИ»**. Мелодрама (к/ст. им. М. Горького, 1974 г.)
Режиссер: С. Герасимов. В ролях: И. Смоктуновский, Т. Макарова, С. Герасимов.
Ольга выросла в детдоме. Волею судьбы ей в руки попало старое письмо, написанное ее матерью много лет назад, и она едет в Москву...
1.20 **, 5.45** Городские новости.
1.35 **«ЖЕНАТЫ... С ДЕТЬМИ»**. Сериал
2.20 **«ТАЙНА ЛАУРЫ»**. Сериал

РАМБЛЕР

7.00 **, 12.00, 15.00, 19.00, 0.00** «Новости высоких технологий».
7.30 **, 14.30 «СКАЗКИ АНДЕРСЕНА»**. Мультсериал **«Цветы малышки Иды»**, **«Принцесса на горошине»**. (Нидерланды).
8.00 «Сделано с размахом 2», 6-я серия.
9.05 «Города мира». «Марракеш».
10.00 **, 22.30** «Невероятные истории: вымысел или реальность?»
11.00 «Жестокие тайны прошлого». Док. сериал
12.30 «Вы играй!» Телеигра.
13.30 «Борьба за выживание». «Дикие африканские собаки. История двух сестер».
15.30 **, 20.00** «@нгл. яз.»
16.05 **, 21.30** «Таласса. Люди моря».
17.00 «Города мира». «Эдинбург».
18.00 «Борьба за выживание». «Тайная жизнь россомахи».
19.30 **, 0.30** «На грани фола».
20.30 «Великая медицинская революция». Док. фильм
23.30 «Ночью было можно».
1.00 «Ночью можно».

РБК

6.00 **-5.30** Новости. Каждые 30 минут.
6.10 **, 6.35, 7.10, 7.35, 8.10, 8.35, 9.10, 10.10, 11.10, 12.10, 13.10, 14.10, 15.05, 16.10, 17.15, 18.10, 20.10, 21.20, 22.05, 23.15, 1.15, 2.10, 3.10, 4.10** Рынки.
6.15 **, 7.20, 8.20, 9.20, 10.20** Российская пресса.
6.25 **, 17.50** Деловая литература.
6.40 **, 7.40, 8.40, 10.35** Зарубежная пресса.
6.45 **, 7.45, 8.25** Автоновости.
6.50 **, 7.50, 8.50, 9.53** C-news.
6.53 **, 7.53, 8.53, 10.25, 2.15, 3.15** Бизнес-стиль.
7.25 **, 8.45, 9.25, 4.15, 4.15** Афиша.
9.35 **, 22.10** Зарубежный бизнес.
10.40 Открытие торгов в России.
10.50 **, 16.20** Азбука инвестора.
11.35 **, 20.35, 5.35** Персона.
12.15 Новости компаний.
12.35 Капитал.
13.35 **, 3.35** Сфера интересов.
14.35 **, 18.35** Компании.
15.15 В фокусе.
16.35 **, 2.35** Рынки. Глобальный взгляд.
17.35 Открытие торгов в Америке.
17.50 **, 2.20** Звездная пыль.
19.10 Итоги торгов в России.
19.35 **, 4.35** Автоэксперт.
21.10 **, 1.10** Интрига дня.
22.35 Сфера интересов.
23.35 C-news: технологии будущего.
0.10 Закрытие торгов в Америке.
0.15 В фокусе.
5.05 Рекламная пауза.

ЭКСПЛОРЕР

7.00 **, 13.00** «Дикая технология». Док. фильм (Австралия).
8.00 **, 14.00** «Не зная границ». Док. сериал (Великобритания).
9.00 **, 15.00** «Максимальный катер». Док. сериал (США).
10.00 «Преступные гении». Док. фильм (США)
10.30 **, 16.30, 22.30** «Супер максимум». Док. сериал (Австралия).
11.00 **, 17.00** «Америка: отряд специального назначения». Док. фильм (США).
12.00 **, 18.00** «Катастрофы в миллиард долларов». Док. сериал (США).
16.00 **, 22.00** «Преступные гении». Док. фильм (США).
19.00 «Найджел Марвен в поисках смертельных ядов». Док. фильм (Великобритания).
20.10 «Опасная зона: страны, которых нет». Док. фильм (Великобритания).
20.30 «Сердце вулкана». Док. фильм (США).
21.00 «Шоу полезных вещиц». Док. сериал (Великобритания).
21.30 «Подводники». Док. сериал (Австралия).
23.00 «Суперсыщик». Док. сериал (США).
0.00 «Экстремальный секс». Док. фильм (Великобритания).

ДИСКАВЕРИ

8.00 **, 13.55** Супервойны на свалке, 11-я серия.
8.55 **, 14.50** Первая десятка: Десять лучших танков.
9.50 **, 15.45** Из чего это сделано?, 1-я серия.
10.45 **, 18.30** Рождение чоппера, 4-я серия.
11.10 **, 19.00** Грандиозные сооружения: Международный аэропорт Кансай на море.
12.05 В бегах, 4-я серия.
13.00 Мумии: трилогия: Мумии из трясины.
16.40 **, 4.50** Американское казино, 20-я серия.
17.35 Запредельная техника: Танки.
18.00 **, 5.45** Пятая передача, 5-я серия.
20.00 **, 6.10** Как это работает, 46-я серия.
20.30 **, 6.40** Как это работает, 47-я серия.
21.00 Разрушители легенд: Полет копейки.
22.00 **, 7.05** Головоломы, 4-я серия.
23.00 Все под заказ, 2-я серия.
0.00 Американские колымаги: Родстер Hi-Boy 1932 года, ч. 1.
1.00 Криминалисты: Нарушенные клятвы.
2.00 Травматологи: Инстинкт самосохранения.
3.00 Тайные вооруженные силы Европы: Борьба с Гитлером: Горцы с Крита.
3.55 Архивы ФБР: Смертельный договор.

ПЛАНЕТА ЖИВОТНЫХ

8.00 **, 14.30, 21.00, 7.00** Животные от А до Я: Пеликаны идут на погружение.
8.30 Удивительные истории о животных, 5-я серия.
9.00 **, 2.05** Самые забавные животные планеты.
10.00 **, 14.00** Обезьяньи проделки.
10.30 Молодые и дикие: Связи и границы.
11.00 **, 16.00, 22.00, 2.00** Спасение Грейс, 22-я серия.
11.05 Помощь домашним животным.
12.00 Охотник за крокодилами: Дикое южное побережье тихого океана.
13.00 Полиция Хьюстона - отдел по защите животных, 29-я серия.
15.00 Знакомые незнакомцы: Тигр.
16.05 Полиция Детройта - отдел по защите животных: Преднамеренная жестокость.
17.00 Территория животных.
18.00 Охотник за крокодилами: Дикое южное побережье Тихого океана.
19.00 **, 6.00** Отдел по охране животных. Полиция Майами: Конец петушиных боев.
20.00 Самые забавные животные планеты.
21.30 **, 7.30** Обезьяньи проделки.
23.00 Белые львы.
0.00 Полиция Хьюстона - отдел по защите животных: Детская любовь.
1.00 **, 5.00** Неотложка для ужаленных, 8-я серия.
4.00 Поместье сурикатов.

КАНАЛ ПУТЕШЕСТВИЙ

10.00 Путеводители по земному шару. Октябрь.
10.30 Прогулки по дикой природе. Путешествие по Перу.
11.00 Тяга к приключениям Олби Менджелса. Гигантская анаконда, Южная Америка.
12.00 Путешествия-2006. Октябрь.
12.30 **, 22.30** Томимый жаждой путешественник. Исландия. Ода воде жизни.
13.00 Поход по всему свету. Вьетнам.
14.00 Звезды на отдыхе.
14.30 Страсть к путешествиям.
15.00 Лучшие поездки. Альпы.
16.00 **, 3.00** Флойд откупоривает. Луара.
16.30 Далекие берега. Бейрут.
17.00 Поход по всему свету.
18.00 Кругосветка Ника Сандерса.
18.30 Путешествия с Каприс. Маврикий.
19.00 Базар. Марракеш.
19.30 Поездки мечты. Канадские Скалистые горы и Нью-Йорк.
20.00 Роскошные поездки. Лондон и Бедфордшир.
20.30 Роскошные поездки.
21.00 Поход по всему свету. Северо-восточная Бразилия.
22.00 Иан Райт в прямом эфире. Острова в Тихом океане.
23.00 Поход по всему свету.
0.00 Поход по всему свету. Американские Скалистые горы.
1.00 Томимый жаждой путешественник. Австралия. Новые винные рубежи.

РОССИЯ-СПОРТ

5.00 Футбол. Премьер-лига. «Торпедо» (Москва) - «Луч-Энергия» (Владивосток).
7.00, **9.00, 13.00, 17.25, 22.05, 0.15** «Вести-спорт».
7.10, **9.10** «Спортивный календарь».
7.15 «Точка отрыва».
8.05 Спортивные танцы. Гала-представление «Вдохновение».
9.20 Художественная гимнастика. ЧЕ.
10.50 Футбол. Чемпионат Англии. «Уотфорд» - «Фулхэм».
13.10 Художественная гимнастика. ЧЕ. Показательные выступления.
14.15 Баскетбол. Матчи НБА - Европа. ЦСКА (Россия) - «Химки» (Россия).
16.15 Конный спорт. Выездка. Чемпионат России.
17.35 «Вести-спорт. Местное время».
17.45 Футбол. ЧЕ-2007 среди молодежных команд. Отборочный турнир. Россия - Португалия.
20.00, **3.05** Баскетбол. НБА - Европа. «Химки» (Россия) - «Лос-Анджелес Клипперс» (США).
22.15 Русский бильярд. «Гран-При городов Евразии. Кубок Минска-2006».
0.25 Мототриал. ЧМ. Гран-При Бельгии.
0.55 Хоккей. ЧР. «Авангард» (Омск) - «Металлург» (Новокузнецк).

ДЕТСКИЙ ПРОЕКТ

5.00 **-4.00** 7 новостей. Каждый час.
5.05, **12.05** «Советский спорт».
5.25, **11.25, 12.25, 13.25, 15.25** Экстремальный спорт.
6.05 Зарядка для страны.
6.25, **7.25, 8.25** Веселые старты.
7.05, **11.05, 3.35** Экстремальный контакт.
8.05, **9.05** Музыкальный трек.
9.25 Мультсериал
10.05 Мотобол. ЧЕ. Финал.
13.05, **3.05** Бешеные колеса.
14.05 Автоспорт России. Суперсерия.
14.25 Экстрим: начало века.
15.05, **19.05, 3.25** Магия оружия.
17.05 220 вольт.
17.25 Мир свободного спорта.
18.25 Рестлинг. «Опасная зона».
19.25 Бокс. Легендарные бои XX века.
20.05 KOTV: классика бокса.
21.05 Смертельные искусства.
22.05 Дартс. Премьер-лига.
23.05, **0.05, 2.05** Покер.
1.05 Покер.
4.05 Конкур. Этап Кубка мира.

ТЕЛЕКЛУБ

20.00 **«БОГАТСТВО»**, 7-я серия. Сериал
21.00 **«ГРАЖДАНИН НАЧАЛЬНИК»**, 10-я серия. Сериал
22.00 **«ТАЙНЫ СЛЕДСТВИЯ 2»**. Фильм 6, 2-я серия. Сериал
23.00 **«КОНЕЦ ОПЕРАЦИИ «РЕЗИДЕНТ»**, 1-я и 2-я серии. Сериал

ЕВРОСПОРТ

10.30 Экстремальные виды спорта.
11.00 Футбол. Журнал Евро 2008.
11.30, **17.15** Футбол. Чемпионат Европы. Евро 2008. Квалификация.
12.30 Фехтование. ЧМ. Италия.
13.30 Тяжелая атлетика. ЧМ. Санто-Доминго. Женщины. 75 кг.
14.30, **21.30, 22.30** Тяжелая атлетика. ЧМ. Санто-Доминго.
15.30, **20.00** Теннис. Турнир WTA. Штутгарт. 1/4 финала.
18.15 Футбол. Евро 2008.
18.30 Хоккей на траве. Кубок мира. Испания. Женщины.
0.30 Тимберспортс. Серии Чемпионата Европы. Командные соревнования.
1.00 Сильнейшие люди планеты.

ЕВРОПЕЙСКИЕ НОВОСТИ

8.00 **-12.30** Новости за завтраком. Каждые 30 минут.
13.00, **13.30, 14.00, 14.30, 17.00, 17.30, 18.00, 18.30** Новости и стиль жизни.
13.17, **13.47, 17.17, 17.47** Европейцы.
14.17, **18.17** Интервью + Парламент.
14.47, **18.47, 19.50** Ле маг.
15.00, **15.30, 16.00, 16.30** Новости за ланчем.
19.00 **-22.30** Вечерние новости. Каждые 30 минут.
19.45, **22.45** Космос.
23.00 **-3.30** Вечерние новости. Каждые30 минут.
4.00, **5.00, 6.00, 7.00** Подробные ночные новости.

ТНТ

7.00 Новости «fm-Медиа»
7.10 **«ОХ УЖ ЭТИ ДЕТКИ»**. Мультсериал
7.35 **«ДАША-СЛЕДОПЫТ»**. Мультсериал
8.05 **«КРУТЫЕ БОБРЫ»**. Мультсериал
8.30 Новости «fm-Медиа»
8.40 ИнформБюро
8.45 Крутящий момент
9.00 «Замуж за миллионера».
10.00 Шоу «Все тайны Дома 2». Спецвыпуск - «Солнце».
11.00, **18.00, 23.00** **«СЧАСТЛИВЫ ВМЕСТЕ»**. Сериал
12.00 **«КОТОПЕС»**. Мультсериал
12.30 **«ГУБКА БОБ КВАДРАТНЫЕ ШТАНЫ»**. Мультсериал
13.00 **«ЭЙ, АРНОЛЬД!»** Мультсериал
13.30, **19.45** Такси.
14.00 Новости «fm-Медиа»
14.10 ИнформБюро
14.15 Тула: инструкция по применению
14.55 **«ПОЛИЦЕЙСКАЯ ИСТОРИЯ 3»**. Комедия (Гонконг).
17.00, **21.00** Шоу «Дом 2. Осень = Любовь».
18.30 **«СЧАСТЛИВЫ ВМЕСТЕ»**. Сериал
19.00 Новости «fm-Медиа»
19.25 ИнформБюро
19.30 Тула: инструкция по применению
20.00 «Необъяснимо, но факт». Секретные материалы.
22.00 Шоу «Комеди Клаб».
23.30 Шоу «Дом 2. После заката».
0.00 «Кандидат». Деловой телепроект.
1.00 Новости «fm-Медиа»
1.25 ИнформБюро

ДАРЬЯЛ-ТВ

6.30, **14.35, 15.00** Мультфильм.
8.00 Самое смешное видео.
8.30, **15.30** Фильм «Как уходили кумиры. И. Тальков».
8.55, **17.55** Неслучайная музыка.
9.00 Телемагазин.
9.30 «Осторожно, афера!»
9.55 **«КУЛАК ЯРОСТИ»**. Х/ф
12.00, **19.00** **«РЫЦАРЬ ДОРОГ»**. Сериал
13.00, **18.00** **«КРУТОЙ УОКЕР»**. Сериал
14.00 «Каламбур».
14.45 Мультфильм.
16.00 **«КАТЬКА И ШИЗ»**. Х/ф
20.00 Ток-шоу «Я - выжил!»
21.00 «По законам детектива». Док. фильм
22.00 **«C.S.I МЕСТО ПРЕСТУПЛЕНИЯ ЛАС-ВЕГАС»**. Сериал
23.00 **«ТИХУШНИКИ»**. Х/ф
1.35 Каприз.
2.30 «По законам детектива». Док. фильм
3.15 «Этот безумный мир».
3.35 **«КО МНЕ, МУХТАР!»** Х/ф
4.55 Музыка на ДТВ.

НАЦИОНАЛЬНАЯ ГЕОГРАФИЯ

8.00 Опасные встречи: Отсчет крокодилов.
9.00 Угон самолета.
10.00, **15.00, 21.00** Стань диким! Экспедиция «Ламантин».
11.00, **16.00** Дело о планете Земля: Столкновение континетов.
12.00, **17.00** Дело о планете Земля: Атлантида.
13.00 Расследование на месте катастрофы: Сорвавшийся поезд.
14.00 Суперсооружения: Крупнейший порт мира.
18.00 В мире диких животных, 12-я серия.
18.30 Крокодиловые хроники: Аризона.
19.00 Созданные убивать: Лес.
20.00 Рубежи большого строительства: Ниже нуля.
22.00 Секунды до катастрофы: Железнодорожная катастрофа под Эшеде.
23.00, **2.00** Голливудская наука: Бедствие на море.
0.00 Наука рукопашного боя.
3.00 Сделано в Гонконге.

02-TV

7.00, **9.30, 18.20, 21.30** Телегазета
7.45 Новости fm-медиа
9.00 События. Тульское время
9.15 Кушать подано
21.00 События. Тульское время.
21.15 Овертайм
21.45 Новости fm-медиа

ТВ-ЦЕНТР Тула

6.00, **7.30** «Настроение».
7.00 «Настроение». Тула
8.30, **21.15** **«ГОРОДСКОЙ РОМАНС»**. Сериал
9.30 **«ГОСУДАРСТВЕННАЯ ГРАНИЦА»**. Фильм 3. **«Восточный рубеж»**, 1-я серия.
1-я серия.
11.00 «Москва слезам не верит». Н. Гвоздикова и Е. Жариков.
11.30, **14.30, 0.30** «Петровка, 38».
11.45, **14.45, 20.45** «События».
12.00 **«ЗОЛОТАЯ ТЕЩА»**. Сериал
12.35, **3.10** **«ОДНО ДЕЛО НА ДВОИХ»**. Сериал (Германия).
13.45, **16.20, 17.25, 23.05, 0.45** «Битва за Москву».
13.50 «Деловая Москва».
15.00, **5.40** **«ЕВАНГЕЛИОН»**. Мультсериал (Япония).
15.30 **«ЗВЕЗДОЧЕТ»**. Сериал
16.30 «Новое «Времечко».
17.30 «В центре внимания». «Детство с купюрами».
18.00 **«СТРАСТИ ПО-ИТАЛЬЯНСКИ»**. Сериал (Италия).
19.00 События. Тульское время
19.20 Прогноз погоды.
19.25 Прогулки по Тульскому краю.
19.45 «Открытое сердце»
19.50 «Ключевой момент».
22.15 «Момент истины».
23.10 Ток-шоу «Народ хочет знать».
0.00 «События». «25 час».
0.50 **«СТРАНА ГЛУХИХ»**. Х/ф
4.15 «Проверки на дорогоах», ч. 2.
4.40 **«ПО ЗАКОНУ»**. Сериал (Великобритания).

ТВ-1000

4.00, **22.00** **«ПОДСТАВА»**. Детектив (США).
6.00 **«БУТИК»**. Комедия (Франция).
8.00 **«ШЛЕПНИ ЕЕ, ОНА ФРАНЦУЖЕНКА!»** Комедия (США - Германия - Великобритания).
10.00 **«БАСТЕР»**. Детектив (Великобритания).
11.50 **«ПРИНЦЕССА И ВОИН»**. Х/ф (Германия).
14.00 **«МСТИТЕЛИ: ИГРА ДЛЯ ДВОИХ»**. Комедия (Франция - Великобритания).
16.00 **«ПРЯТКИ»**. Комедия (США - Канада).
18.00 **«ЖЕНИСЬ НА МНЕ»**. Комедия (Франция, 2000 г.)
Режиссер: Х. Марин. В ролях: М. Ларок, В. Перез, М. Манойлович.
Ориана очень хочет сохранить свой брак с Адрианом, часто позволяющим себе выпить лишнего и любящего время от времени помахать кулаками. С этой целью она отправляется к адепту черной магии...
20.00 **«АТАКА НА «КОРОЛЕВУ»**. Х/ф (США).
0.00 Playboy.

MTV

6.00, **8.00, 14.00** MTV пульс.
7.00 Ru-zone.
9.00 Европейская 20-ка. Хит-парад.
10.00, **15.00** News блок daily.
10.15 Копы под прицелом.
10.30 VMA 2006: самое главное.
11.00 VMA 2006: Все о Beyonce.
11.30 VMA 2006: скандалы.
12.00 **«КЛУБ»**, 11-я серия. Сериал
13.00, **1.30** Найди ID.
15.15 По домам.
15.30 Скверные истории с прическами знаменитостей.
16.00 Обыск и свидание.
16.30 Звездная жизнь домашних любимцев знаменитостей.
17.30 Сводный чарт. Хит-парад.
18.30 Полный доступ к телам на пляже.
19.00 **«ПЕРЕХОДНОЙ ВОЗРАСТ»**. Сериал
20.00 Тачку на прокачку.
20.30 News блок weekly.
21.00 VMA 2006. Красная дорожка.
22.30 Церемония награждений Video Music Awards 2006.
3.00 MTV бессонница.

MEZZO

8.50 Джаз и классика: Секвенции.
15.45, **5.45** Музыка сердца.
17.55 «Отчет о представлении».
19.25 Магали Леже исполняет произведения Г.Ф. Генделя.
20.30 Й. Гайдн. Симфония №79.
21.00 Живой джаз.
22.00 Классика: Секвенции.
22.45 Эркки Свен Тюур.

JETIX

8.00 **«ПРИНЦЕССА СИССИ»**.
8.20 **«ШКОДЛИВЫЙ ПЕС»**.
8.40 **«БЕЗУМНЫЙ ПИРАТ ДЖЕК»**.
8.50 **«УОЛТЕР МЭЛОН»**.
9.15 **«ГАДЖЕТ И ГАДЖЕТЯНЕ»**.
9.40, **10.05, 18.20** **«ТУТЕНШТАЙН»**.
10.30, **15.50** **«ШКОЛА СЮРИКЕНОВ»**.
10.55, **16.35** **«КАПИТАН ФЛАМИНГО»**.
11.05, **16.45** **«СКЕТЧ-ПЛАНЕТА»**.
11.20, **17.35, 0.05** **«СУПЕРРОБОТ И ОБЕЗЬЯНЬЯ КОМАНДА»**.
11.45, **17.10, 22.35** **«А.Т.О.М. РЕБЯТА АЛЬФА НА МАШИНАХ»**.
12.10, **12.35, 18.40, 19.05** **«W.I.T.C.H. ВЕДЬМА»**.
13.00, **21.00** **«ВОИНЫ-МОНСТРЫ»**.
13.25, **20.35** **«ГАЛАКТИЧЕСКИЙ ФУТБОЛ»**.
13.50, **19.50** **«ТОЛЬКО ШПИОНЫ»**.
14.15, **14.40** **«ЧТО С ЭНДИ?»**
15.05, **15.30** **«ДЕТКИ ИЗ КЛАССА 402»**.
16.15 **«ЖИЗНЬ С ЛУИ»**.
17.00 **«PUCCA»**.
18.00 **«ТОФУ»**.
19.30 **«СОНИК ИКС»**.
20.15 **«ТОЛЬКО ШПИОНЫ»**.
21.20 **«НОВАЯ СЕМЕЙКА АДАМС»**.
21.45, **22.10** **«КОРОЛЬ ШАМАН»**.
23.00, **23.20** **«ЧЕЛОВЕК-ПАУК»**.
23.45 **«ЖЕЛЕЗНЫЙ ЧЕЛОВЕК»**.
0.30 **«ИКС-МЭН»**.
0.50 **«ФАНТАСТИЧЕСКАЯ ЧЕТВЕРКА»**.
1.15 **«ГОНЩИКИ НАСКАР»**.
1.35 **«ДИАБОЛИК»**.

ХОЛЛМАРК

0.45 **«МИРЫ ГЕРБЕРТА УЭЛЛСА»**. Фантастика (США).
2.30 **«СИУ-СИТИ»**. Х/ф (США).
4.15 **«ДВА ОТЦА: СПРАВЕДЛИВОСТЬ ДЛЯ НЕВИННЫХ»**. Х/ф (США).
6.00, **10.00** **«БОЛЬШОЙ И ВОЛОСАТЫЙ»**. Комедия (США).
7.30, **11.30** **«АНАСТАСИЯ: ЗАГАДКА АННЫ»**, Х/ф ч. 2.
9.15, **17.30** **«ДОЧЕРИ МАКЛЕОДА 4»**, Сериал ч. 78. (Австралия).
13.15, **18.30** **«УТРЕННИЙ ВЫПУСК 4»**, Сериал ч. 20.
14.00, **19.30** **«УРОКИ ДЫХАНИЯ»**. Драма (США).
15.45 **«МЕРТВАЯ ЗОНА»**. Х/ф (США).
21.15 **«СЕКРЕТНЫЙ ОТДЕЛ»**, Драма ч. 1. (Великобритания, 2005 г.)
Режиссер: Т. Гривс. В ролях: И. Кэссиди, Э. Филдинг, Д. Армстронг.
Эми, офицер полиции, назначена расследовать убийство, которое произошло в полицейском отделении. Она сумела наконец доказать, что не всегда полицейский - честный человек...
22.15 **«МЕДИЦИНА БЕЗ ГРАНИЦ»**, Х/ф ч. 1. (Канада).

ТВ-3 Тула

6.30, **8.00, 13.00** Про кино.
7.00, **7.30** Мультфильм.
8.30, **13.30** **«КОМНАТА СМЕХА»**. Сериал
9.00 **«ТРИЖДЫ ЖЕНАТЫЙ»**. Х/ф (США).
11.00 **«ВЕЧНОЕ ЛЕТО»**, 9-я серия. Сериал
12.00 **«ВЕЧНОЕ ЛЕТО»**, 10-я серия. Сериал
14.00 **«УВИДИМСЯ»**. Х/ф (Канада, 2004 г.)
Режиссер: У. Диксон. В гл. роли: Э. Иствуд.
Молодую девушку полиция просит опознать в морге тело девушки, как две капли похожей на нее. Работая с полицией, девушка начинает подозревать связь между этим убийством и загадочным исчезновением ее отца.
16.00 **«БУНТ»**. Х/ф (США).
18.00 **«БИЛЛИ БАТГЕЙТ»**. Х/ф (США).
20.00, **20.30** Киномания.
20.45 **«4400»**, 2-5 серии. Сериал
0.45, **3.00** «Другое кино».
1.00 **«ВАС НЕ ДОГОНЯТ»**. Х/ф (Канада).
3.15, **4.15** **«ШПИОНКА»**. Сериал
4.45 Relaks.
6.00 Победоносный голос, 200-я серия.

XXI ВЕК

10.00, **18.00, 2.00** **«ДОМ Д»**. Драма (США).
11.40, **19.40, 3.40** **«ЛЕГКИЕ ДЕНЬГИ»**. Комедия (Канада).
13.15, **21.15, 5.15** **«БОББИ ДЖИ НЕ МОЖЕТ ВЫПЛЫТЬ»**. Драма (США).
14.40, **22.40, 6.40** **«КРИМИНАЛЬНЫЕ СВЯЗИ»**. Триллер (США - Франция).
16.10, **0.10, 8.10** **«ХОРОШИЙ ВОР»**. Драма (Канада - Франция - Ирландия).

«ДАМСКИЙ КЛУБ»

7.00, **0.20** Музыка на канале.
7.25 **«АЛОНДРА»**, 108-я серия. Сериал
7.50, **11.00, 18.00** «Красотка».
8.25 Fashion.
9.00 «С добрым утром любимая!»
10.00, **19.00, 0.05** «Все лучшее, для Вас».
12.00 «Твой дом».
13.00 «Приятного аппетита».
14.00 Муз. комедия «Сильва».
16.00 «Наши дети».
17.00 **«АЛОНДРА»**, 109-я серия. Сериал
20.00 «Зеркало жизни».
21.00 «Ваш личный парапсихолог».
22.00 «Сексуальная революция».
23.00 **«ИНСПЕКТОР ЛОСЕВ»**, 1-я серия. Детектив
1-я серия.

ТВ-МИР

6.50 Заряжайся!
8.30 **«ЧЕЛОВЕК МОРЯ»**, 15-я серия. Сериал
9.30, **12.30, 15.30, 18.30, 21.30** «Новости Содружества».
9.45, **16.30** Уроки английского языка.
10.00 «Неизвестная планета». Док. сериал
10.30 **«ФУТБОЛ СТАРЫХ ВРЕМЕН»**. Х/ф (Венгрия).
12.00, **15.50** «Великие иллюзии: история фокуса». Док. сериал
12.50, **18.55** Спорная территория.
14.00 Мультфильм.
14.25 **«ЧЕЛОВЕК МОРЯ»**, 16-я серия. Сериал
16.45 «Собаки от А до Я». Док. сериал
17.15 Семейный альбом.
17.40 «Неизвестная планета». Док. сериал «НЛО: Русская версия», ч. 3.
18.15 Акценты.
19.55 «Тик-так».
20.10 **«ОБЛАКО-РАЙ»**. Х/ф (Россия, 1991 г.)
Режиссер: Н. Досталь. В ролях: А. Жигалов, С. Баталов, И. Розанова.
Николай - простой, добрый и бесхитростный парень - решил уехать из родного городка на «большое дело». Это известие до глубины души поразило всех родных и знакомых...
22.00 **«ВОРОВКА»**. Х/ф
23.30 Кирова, 17.
23.45 Акценты+.

ШКОЛЬНИК

7.55, **15.55, 23.55** Программа передач.
8.00, **16.00, 0.00** География 10 класс. «Взаимодействие общества и природы».
8.45, **16.45, 0.45** «Опасная зона».
9.00, **17.00, 1.00** Информатика 10, 11 класс. «Кодирование информации в ЦЭВМ».
9.50, **17.50, 1.50, 13.50, 21.50, 5.50** Телевикторина.
10.00, **18.00, 2.00** «Москва и мир».
10.15, **18.15, 2.15** **«СЧАСТЛИВЫЙ РЕЙС»**. Комедия
11.30, **19.30, 3.30** **«Сказка о попе и работнике его Балде»**. Мультфильм
12.00, **20.00, 4.00** «Экология литературы»: «Евгений Рейн».
12.40, **20.40, 4.40** Мультфильмы: **«Лесной концерт»**, **«Голод не тетка»**.
13.00, **21.00, 5.00** Телеигра «Идущие вперед».
13.25, **21.25, 5.25** «Спецназ. НЗ России»: «Патриот».
14.00, **22.00, 6.00** Обществоведение 11 класс. «Человек - индивид - личность: Человек».
14.45, **22.45, 6.45** Ноу-хау.
15.10, **23.10, 7.10** Литература 10 класс. «Природа в поэзии Ф.И. Тютчева».

МУЗ-ТВ

5.00 «Энергетик».
6.00 «Наше».
7.00 «Энергетик».
8.00 «Твой выбор».
9.00 «Энергетик».
9.30 «Срочный хит-парад».
10.00 «Наше».
10.50 Pro-новости.
11.00 «Ближе к звездам».
12.00 «101 сенсационное преступление в моде».
13.00 «Испытание верности».
13.30 «МузТВ хит».
14.20 «Алфавит».
14.30 «Мобильная 10-ка».
15.30 Звездные бои.
16.00 **«ШКОЛЬНЫЕ ВОЙНЫ»**. Мультсериал
16.30 «Шальные деньги».
16.40 «МузТВ хит».
17.00 «Твой выбор».
18.00 «Faq».
18.30 «10 наших».
19.30 Шоу-викторина «ЧМ».
20.00 «Мультяшка».
20.25 «101 сенсационное преступление в моде».
21.25 «Крутящий момент».
22.00 Звезды зажигают.
23.00 «Азбука секса».
23.30 «Шальные деньги».
23.40 «Friday night».
1.30 «Музыка со SMSыслом».
3.00 «Shейкер».

ФИЛЬМ ДНЯ

НТВ, 23.00

«ИСТОРИЯ ЛЮБВИ». (Франция, 2002 г.)

Что сулит это знакомство Феликсу и Розе (Жан Рено и Жюльетт Бинош) - скуку или незабываемое романтическое приключение?

Режиссер: Даниэль Томпсон.

В ролях: Жюльетт Бинош, Жан Рено, Сержи Лопес.

Комедия. Феликс спешит к любимой женщине. Роза убегает от нелюбимого мужчины. Он - преуспевающий бизнесмен. Она - королева салона красоты. Пока все рейсы задержаны из-за забастовки, им придется составить друг другу компанию...

ПЕРВЫЙ КАНАЛ

5.40 , **6.10** **«ДЕЛО ДЛЯ НАСТОЯЩИХ МУЖЧИН»**. Х/ф (Беларусь, 1983 г.)
Режиссер: В. Пономарев. В ролях: Б. Брондуков, Г. Давыдько, В. Носик.
В окрестностях речного порта мальчишки обнаружили склад немецких боеприпасов, сохранившийся со времен минувшей войны. Чтобы спасти город, к делу подключили отряд воинов-саперов...
6.00 Новости.
7.20 «Играй, гармонь любимая!»
8.10 «Слово пастыря».
8.30 Мультсериал: «Кряк-бригада», «С добрым утром, Микки!»
9.20 «Здоровье».
10.00 Новости.
10.10 «Смак».
10.30 «Фазенда».
11.00 «Юлиан Семенов. Агент влияния».
12.00 Новости.
12.10 **«ПРОТИВОСТОЯНИЕ»**. Детектив
18.00 Вечерние новости.
18.20 «Их разыскивает милиция».
18.50 Футбол. Отборочный матч ЧЕ. Сборная России - Сборная Израиля. Прямой эфир.
21.00 «Время».
21.20 «Звезды на льду».
23.20 «Высшая лига».
0.30 **«ОДИН ПРОПУЩЕННЫЙ ЗВОНОК»**. Триллер (Япония, 2003 г.)

Ко Сибасаки

Режиссер: Т. Миике. В ролях: К. Сибасаки, К. Фукииси, А. Ида.
На автоответчике одно сообщение. Это ваш собственный голос, ничего не значащие слова, какие-то посторонние звуки и вдруг – леденящий душу предсмертный крик. Это кажется чьей-то дурацкой шуткой, но жить вам осталось ровно три дня...
2.30 **«ДЕТИ ДОЖДЯ»**. Х/ф
4.15 **«ОХОТНИКИ НА ДИНОЗАВРОВ»**. Х/ф

РОССИЯ ТВ-Тула

6.00 «Доброе утро, Россия!»
8.00 «Вести».
8.10 «Местное время. Вести - Тула».
8.20 «Военная программа».
8.45 «Утренняя почта».
9.20 «Субботник».
10.00 «Вокруг света».
11.00 «Вести».
11.10 «Местное время. Вести - Тула».
11.20 «Сто к одному».
12.15 «Аншлаг» и Компания».
13.15 «Клуб сенаторов».
14.00 «Вести».
14.20 **«БЕЗОТЦОВЩИНА»**. Х/ф («Мосфильм», 1976 г.)
Режиссер: В. Шамшурин. В ролях: Е. Драпеко, Л. Прыгунов, Н. Федосова.
Ольга росла в детском доме. Но вдруг ее матери понадобилась нянька для младших детей, и она забрала девочку домой. После очередной ссоры Ольга уезжает работать на стройку. Через несколько лет она возвращается уже с сыном.
16.00 «Время ответа»
16.20 «Будьте здоровы»
16.30 Телефильм
16.50 Субботний марафон
17.00 Новости «Семейной копилки»
17.05 «Свой интерес»
17.20 «Местное время. Вести - Тула». События недели.
18.00 «Вести. Дежурная часть».
18.30 «Честный детектив».
19.00 **«ДРАМА ИВАНА БРОВКИНА»**. Х/ф
20.00 «Вести».
20.20 «Танцы на льду. Ваш выбор».
20.55 «Субботний вечер».
22.50 **«НЕ ГОВОРИ НИ СЛОВА»**. Триллер (США - Австралия).
1.10 **«ВО ИМЯ СПРАВЕДЛИВОСТИ»**. Боевик (США, 1991 г.)
Режиссер: Д. Флинн. В ролях: С. Сигал, В. Форсайт, Д. Орбах.
Дружба - это святое. Мужская дружба, замешанная на исполнении общего долга, свята вдвойне. А когда у тебя убивают напарника-полицейского, то делом чести становится месть...
3.05 **«БОЛЕВОЙ ПРИЕМ»**. Х/ф (Россия, 1993 г.)
Режиссер: Г. Кузнецов. В ролях: В. Белоусов, А. Кадочников, А. Рапопорт.
О группе энтузиастов, которые пытаются открыть школу русского рукопашного боя в провинциальном городке. У местной мафии в отношении этого собственные планы...
4.35 Канал «Евроньюс».

НТВ

5.35 **«МАСКА»**. Комедия (США).
7.15 **«Королева Зубная щетка»**. Мультфильм
7.30 «Сказки Баженова».
8.00 «Сегодня».
8.15 Лотерея «Золотой ключ».
8.45 «Без рецепта». Доктор Бранд.
9.20 «Смотр».
10.00 «Сегодня».
10.20 «Главная дорога».
10.55 «Кулинарный поединок».
12.00 «Квартирный вопрос».
13.00 «Сегодня».
13.25 «Особо опасен!»
14.00 **«МАРШ ТУРЕЦКОГО 3»**. Сериал
16.00 «Сегодня».
16.25 «Женский взгляд». В. Титова.
17.00 «Своя игра».
17.55 **«ОПЕРА. ХРОНИКИ УБОЙНОГО ОТДЕЛА»**. Сериал
19.00 «Сегодня».
19.35 «Профессия - репортер».
20.00 «Программа максимум».
20.55 «Наказание. Русская тюрьма вчера и сегодня».
21.30 «Спасатели».
22.00 «Реальная политика».
22.40 **«МАМА, НЕ ГОРЮЙ! 2»**. Комедия (Россия, 2005 г.)

Андрей Панин

Режиссер: М. Пежемский. В ролях: Г. Куценко, А. Панин, Н. Чиндяйкин.
В одном приморском городе начинается предвыборная кампания. Главные кандидаты на выборах - авторитетный бизнесмен Турист и городской Прокурор. Жизнь города резко меняется, борьба за власть набирает обороты...
0.55 «Микс-файт М-1. Бои без правил».
1.30 **«ЛЕБЕДЬ»**. Х/ф (США, 1956 г.)
Режиссер: Ч. Видор. В ролях: Л. Джордан, А. Мурхед, Д. Ройс Лэндис.
По одноименной пьесе Ференца Молнара. Принцесса Александра по настоянию своей матери старается понравиться своему дальнему родственнику, кронпринцу Альберту...
3.25 **«МАРШ ТУРЕЦКОГО 3»**. Сериал

СТС-ТУЛА

6.00 **«КОМПЬЮТЕР В КРОССОВКАХ»**. Комедия (США).
7.30 **«Федя Зайцев»**. Мультфильм
7.55 **«ПИНОККИО»**. Мультсериал
8.20 **«СМЕШАРИКИ»**. Мультсериал
8.30 Так говорит Библия
9.00 **«УЛИЦА СЕЗАМ»**. Мультсериал
9.30 **«ЯСОН И ГЕРОИ ОЛИМПА»**. Мультсериал
10.00 **«ТОМ И ДЖЕРРИ»**. Мультсериал
10.15 **«ОТРЯД СТРЕМИТЕЛЬНЫХ»**. Х/ф (США, 2002 г.)
Режиссер: Р. Габай. В ролях: Б. Паркс, Т. Гарнер, Г. Шпильнер.
Собаку Райена украли! Райен и трое его новых друзей отправляются вдогонку за похитителями!
12.00 Телеигра «Самый умный».
14.00 «Кино в деталях с ф. Бондарчуком».
15.00 «Первое клонирование человека». Док. фильм
16.00 «Истории в деталях».
16.30 **«Ну, погоди!»** Мультфильм
16.45 **«КТО В ДОМЕ ХОЗЯИН?»** Сериал
17.50 **«101 ДАЛМАТИНЕЦ»**. Х/ф
19.50 **«МОЯ ПРЕКРАСНАЯ НЯНЯ»**. Сериал
21.00 **«ДВОЕ: Я И МОЯ ТЕНЬ»**. Х/ф (США, 1995 г.)
Режиссер: Э. Теннант. В ролях: К. Элли, С. Гуттенберг, Ф. Боско.
В разных семьях в одно и то же время рождаются две одинаковые девочки, Аманда и Алиса. Одна живет в роскоши, другая - как придется. У богачки нет мамы, у бедной - без конца меняются «папы»...
23.00 «Хорошие шутки».
1.00 **«КАРМАННИК»**. Комедия (Франция, 1959 г.)
Режиссер: Р. Брессон. В ролях: М. Ла Саль, М. Грин, Ж. Пелегри.
Мишель начинает карьеру карманного воришки от безделья. Криминальному хобби вскоре приходит конец - вора-дилетанта быстренько «заметает» полиция...
2.20 **«АКУЛЫ ЮРСКОГО ПЕРИОДА»**. Х/ф
3.45 **«КИПАРИСОВАЯ ВЕТКА»**. Триллер (США).
5.15 «Музыка на СТС».

КУЛЬТУРА

6.30 Канал «Евроньюс».
10.00 , **1.50, 2.50** Программа передач.
10.10 «Библейский сюжет».
10.40 **«НАЧАЛЬНИК ЧУКОТКИ»**. Х/ф
12.10 «Кто в доме хозяин».
12.40 **«ПРИКЛЮЧЕНИЯ ТОМА СОЙЕРА»**. Х/ф (Румыния - Франция - ФРГ).
14.10 «Путешествия натуралиста».
14.40 «Широкий формат с И. Лесовой».
15.10 **«ПУЧИНА»**. Фильм-спектакль
17.50 Мультфильмы: **«Петух и боярин»**, **«Клякса»**.
18.05 , **1.55** «У истории на кухне», 1-я серия. Док. сериал «Античность». (Франция).
19.00 «В вашем доме». М. Александрова.
19.40 «Магия кино».
20.20 «Блеф-клуб».
21.05 «Линия жизни». Б. Мессерер.
22.00 «Новости культуры».
22.20 **«ОБЕЩАНИЕ»**. Х/ф (Бельгия).
23.55 «Москва». Док. фильм
1.00 «Под гитару». Песни Е. Клячкина.
1.40 Мультфильмы: **«Лев и бык»**, **«На суше и на море»**.

ЗВЕЗДА

6.00 , **21.45** «Грани экстрима».
6.15 **«КОМАНДИР КОРАБЛЯ»**. Х/ф
8.20 **«О ТРЕХ РЫЦАРЯХ И КРАСАВИЦЕ»**. Х/ф (Чехия).
10.00 «Технодром имени Кулибина».
10.30 «Секреты фильмов о дикой природе». Док. сериал
11.00 , **22.00** «Камуфляж».
11.30 «И жизнь, и слезы, и любовь...»
12.00 **«ВАЛЕНТИНА»**. Х/ф
14.00 , **0.00** «Формула здоровья».
14.30 , **2.45** **«ЮНОСТЬ ГЕНИЯ»**. Х/ф
16.15 «Мир цирка с Терезой Дуровой».
16.45 **«ЩИТ И МЕЧ»**, 1-я и 2-я серии. Х/ф
20.20 **«УЛИЦА ПОЛНА НЕОЖИДАННОСТЕЙ»**. Х/ф
22.30 , **4.30** А. Малинин. «Влюбленный в романс».
0.30 **«ПОЕЗД ДО БРУКЛИНА»**. Х/ф (Россия, 1995 г.)
Режиссер: В. Федосов. В ролях: А. Самохина, Н. Добрынин, Р. Газманов.
8 лет она была преданной женой, любовницей, нянькой, но внезапно ее возлюбленный сбежал в Бруклин с ее лучшей подругой. От самоубийства героиню спасает случай...
2.15 «Секреты фильмов о дикой природе». Док. сериал

REN-TV

6.00 Музыкальный канал.
7.05 **«ГЕРКУЛЕС»**. Мультсериал (США).
7.30 «Дикая планета». Док. сериал «Первый полет». (Великобритания).
8.25 Гран-При 2006: взгляд изнутри.
8.55 «Формула-1». Квалификация.
10.10 Камера кафе.
10.30 Суперняня.
11.30 «Очевидец».
12.30 «24».
13.00 «Криминальное чтиво». «Я увидел это в кино».
14.00 «Личные истории: PRовокаторы».
15.00 «Невероятные истории».
16.00 Врум-врум: автохулиганы.
17.00 Улица Гоголя.
18.00 «Кто хочет жить в пентхауZe».
19.00 «Неделя».
20.30 «Громкое дело». Док. сериал «Изгоняющий дьявола».
21.30 **«ДОКТОР ДУЛИТТЛ»**. Комедия (США).
23.25 «Экстремальная магия: погребенный заживо». (США).
23.55 **«НЕУКРОТИМОЕ ЖЕЛАНИЕ»**. Эротика (США).
2.00 **«АВЕНЮ УАНДЕРЛЭНД»**. Триллер (США).
3.40 Ночной музыкальный канал.
4.10 «Дикая планета». Док. сериал «Первый полет».

«ДОМАШНИЙ»

6.30 **«АЛЬФ»**. Сериал
7.00 Полезное утро.
9.25 Заграничные штучки.
10.00 , **14.30** Декоративные страсти.
10.30 , **23.00** В мире животных.
11.30 **«КНИГА ДЖУНГЛЕЙ»**. Х/ф
13.45 Экстремальная кухня.
14.00 Городское путешествие.
15.00 Дом с мезонином.
15.30 Коллекция идей.
16.00 Модная прививка.
16.30 **«СЕВЕР И ЮГ»**. Сериал
18.30 **«СКОРАЯ ПОМОЩЬ»**. Сериал
19.30 «Необычные дома мира». «Домбар», «Дом в амбаре».
20.00 «Я не вижу и не слышу». Док. фильм
21.15 **«ПОСЛЕДНЕЕ ДЕЛО ВАРЕНОГО»**. Боевик (Россия, 1994 г.)
Режиссер: В. Мельников. В ролях: О. Машная, В. Степанов, Е. Евстигнеев.
Экспедитор Сизухин узнает, что под видом перевозок детского питания его фирма занимается контрабандой наркотиков...
23.30 **«АЭЛИТА, НЕ ПРИСТАВАЙ К МУЖЧИНАМ»**. Мелодрама
1.05 , **5.25** Городские новости.
1.20 **«ЖЕНАТЫ... С ДЕТЬМИ»**. Сериал
2.05 **«ТАЙНА ЛАУРЫ»**. Сериал

РАМБЛЕР

7.00 , **12.00, 15.00, 19.00, 0.00** «Новости высоких технологий».
7.30 **«СКАЗКИ АНДЕРСЕНА»**. Мультсериал **«Гадкий утенок»**. (Нидерланды).
8.00 «Великая медицинская революция». Док. фильм
9.05 «Города мира». «Эдинбург».
10.00 «Невероятные истории: вымысел или реальность?»
11.00 «Спецменю».
11.30 , **23.30** «Ночью было можно».
12.30 «Вы играй!» Телеигра.
13.30 «Борьба за выживание». «Тайная жизнь россомахи».
14.30 **«СКАЗКИ АНДЕРСЕНА»**. Мультсериал **«Гадкий утенок»**. (Нидерланды).
15.30 «Секретный полигон».
16.05 , **21.30** «Таласса. Люди моря».
17.00 «Города мира». «Санкт Петербург».
18.00 «Борьба за выживание». «Вирунга - река огня и льда».
19.30 Повод для встреч.
19.45 Кушать подано.
20.00 Без протокола.
20.15 Православная библиотека.
20.00 «ТОП гид». «Кухня Каталонии».
20.30 «Железные доказательства 2».
22.30 **«СОТВОРЕНИЕ МИРА»**, 1-я серия. Сериал (США).
0.30 «На грани фола».
1.00 «Ночью можно».

РБК

6.00 **-5.30** Новости. Каждые 30 минут.
6.10 , **19.50, 22.05, 0.50** Звездная пыль.
6.15 , **23.15** Диалог.
7.05 , **10.35** Зарубежный бизнес.
7.35 Сфера интересов. Стоматология без рисков.
8.10 Интрига дня.
9.05 , **13.35** Рынки. Итоги недели.
9.35 , **5.05** Недвижимость.
10.05 , **20.35, 5.35** Персона.
11.05 Сфера интересов.
11.35 Рынки. Глобальный взгляд.
12.10 , **22.15, 4.05** Афиша.
12.15 В фокусе. Кто покажет передачу?
13.05 , **3.05** Автоэксперт.
14.10 Бизнес-стиль.
14.15 В фокусе. Курортные инвестиции.
15.05 Рекламная пауза.
15.35 , **2.05** Компании.
16.05 Сфера интересов.
16.35 Капитал. Проблемный аккредитив.
17.10 Азбука инвестора.
17.15 Эмитенты.
18.15 Диалог.
19.05 , **0.05** Зарубежный бизнес. Обзор за неделю.
20.05 C-news: технологии будущего.
21.05 , **1.05** Мир за неделю.
22.35 Сфера интересов.
2.35 Сфера интересов. Как сохранить тепло?
3.35 Капитал. «Золотые» метры.
4.15 В фокусе. Алюминий из России.

ЭКСПЛОРЕР

7.00 , **13.00** «Найджел Марвен в поисках смертельных ядов». Док. фильм (Великобритания).
8.00 , **14.00** «Опасная зона: страны, которых нет». Док. фильм (Великобритания).
8.30 , **14.30** «Сердце вулкана». Док. фильм (США).
9.00 , **15.00** «Шоу полезных вещиц». Док. сериал (Великобритания).
9.30 , **15.30** «Подводники». Док. сериал (Австралия).
10.00 , **16.00, 22.00** «Преступные гении». Док. фильм (США).
10.30 , **16.30, 22.30** «Супер максимум». Док. сериал (Австралия).
11.00 , **17.00** «Суперсыщик». Док. сериал (США).
12.00 , **18.00** «Катастрофы в миллиард долларов». Док. сериал (США).
19.00 **«ПОЕДИНОК С ПРИРОДОЙ»**. Сериал (Великобритания).
20.10 Д/Ф «Жизнь на грани». (США - Великобритания).
21.00 «Corvette: Возрождение иконы». Док. фильм (Австралия).
23.00 «Пабло Эскобар: кокаиновый король». Док. фильм (Колумбия - США).
0.00 «Секс.ком». Док. фильм (Великобритания).

ДИСКАВЕРИ

8.00 , **13.55** Разрушители легенд: Удар молнии / Проколоть язык.
8.55 , **14.50** Наперегонки со временем, 3-я серия.
9.50 , **15.45** Американские колымаги: Родстер Hi-Boy 1932 года, ч. 1.
10.45 , **17.35, 5.45** Мощные машины: Локомотивы.
11.10 Рыболовные приключения Рекса Ханта, 19-я серия.
11.40 Прогулка по озерам, 9-я серия.
12.05 Охотники за тайнами: Гигантский кальмар / Каннибал.
12.35 Охотники за тайнами: Сокровище чернобородых.
13.00 Прогулка с дикими животными.
16.40 , **3.55** Первая десятка: Десять лучших танков.
18.00 Короли строек: Дубай: Горные лыжи в пустыне.
19.00 , **4.50** Из чего это сделано?, 1-я серия.
20.00 Все под заказ, 2-я серия.
21.00 Смертельный улов: Время не ждет.
22.00 , **6.10** Американский чоппер: Мотоцикл в память о пропавших без вести, 2-я серия.
23.00 , **7.10** Американский чоппер: Мотоцикл в память о пропавших без вести, 3-я серия.
0.00 Заезды: Путь к премии Ридлер.
1.00 Я не должен был выжить!: Лавина на Аляске.
2.00 О сексе.
3.00 Мертвые обитатели.

ПЛАНЕТА ЖИВОТНЫХ

8.00 Лики природы: Сказка о скорпионе.
9.00 Ветеринары помогают диким животным, 11-я серия.
9.30 Молодые и дикие: Выйти из себя.
10.00 , **2.05** Самые забавные животные планеты.
11.00 , **18.05** Поместье сурикатов.
12.00 Охотник за крокодилами: Проклятая река.
13.00 Лошадиная сила, 3-я серия.
14.00 Отчет «Планеты животных», 1-я серия.
14.30 Животные от А до Я: Марсианские пауки.
15.00 Живая природа: Загадка кита.
16.00 , **6.00** Полиция Хьюстона - отдел по защите животных, 26-я серия.
17.00 Обезьяньи проделки.
18.00 , **0.00** Спасение Грейс.
19.05 Бивни и татуировки.
20.00 , **2.00** Спасение Грейс.
20.05 Зоопарк, который сумел...: Построить с нуля.
21.00 , **3.00** Заповедник в дебрях Африки, 12-я серия.
21.30 , **3.30** Заповедник в дебрях Африки, 13-я серия.
22.00 , **4.00** Танец смерти под водой.
23.00 , **5.00** Большие белые австралийские акулы.
0.05 Поле волчьих сражений.
1.05 Природа с неожиданной стороны: Чудесное движение.
1.30 Сверхъестественные явления: Чудовище из озера.
7.00 Территория животных, 11-я серия.

КАНАЛ ПУТЕШЕСТВИЙ

10.00 Поход по всему свету. Юго-Запад США.
11.00 , **17.00** Мир Грейнджера.
12.00 Вкус Калифорнии. Графство Амадор.
12.30 Флойд откупоривает. Луара.
13.00 Поход по всему свету. Вьетнам.
14.00 , **23.30** Томимый жаждой путешественник. Перу. За кадром.
14.30 Далекие берега. Северный Кипр.
15.00 , **0.00** Поход по всему свету. Острова Индийского океана.
16.00 Прогулки по дикой природе. Вдоль побережья Хорватии.
16.30 , **22.30** Далекие берега. Вниз по Нилу, Египет.
18.00 Флойд в Африке. Мадагаскар.
18.30 Томимый жаждой путешественник. Израиль. Ветхозаветное вино.
19.00 , **1.00** Казино мира. Пуэрто Плата, Доминиканская республика.
19.30 По дороге 66. Дождик-дождик, иди прочь!
20.00 Планета еды. Скандинавия.
21.00 Поход по всему свету. Англия и Уэльс.
22.00 Землепроходцы. Остров Танна, Вануату.
23.00 Первоклассная Италия.
1.30 Томимый жаждой путешественник. 2005.
2.00 Иэн Райт в прямом эфире. Канада.
2.30 Урбанизация. Нью-Йорк, ч. 1.
3.00 Путешествия с Каприс.

РОССИЯ-СПОРТ

5.00 Футбол. Премьер-лига. «Рубин» (Казань) - «Локомотив» (Москва).
7.00 , **9.00, 12.45, 17.55, 20.15, 23.25** «Вести-спорт».
7.10 , **9.10** «Спортивный календарь».
7.15 , **23.35** Конный спорт. Конкур. Гран-При.
8.25 Мототриал. ЧМ. Гран-При Бельгии.
9.15 «Летопись спорта». История первого спортивного вуза страны.
9.50 Баскетбол. Матчи НБА - Европа. «Химки» (Россия) - «Лос-Анджелес Клипперс» (США).
11.45 , **20.30** «Самый сильный человек». Командный ЧМ.
12.55 , **20.25** «Вести-спорт. Местное время».
13.00 Футбол. Журнал Лиги чемпионов.
13.35 , **0.45** Футбол. ЧЕ-2007 среди молодежных команд. Отборочный турнир. Россия - Португалия.
15.40 , **2.50** Баскетбол. Матчи НБА - Европа. ЦСКА (Россия) - «Лос-Анджелес Клипперс» (США).
18.05 Хоккей. Чемпионат России. «Металлург» (Магнитогорск) - «Лада» (Тольятти).
21.25 Русский бильярд. «Гран-При городов Евразии. Кубок Минска-2006».

ДЕТСКИЙ ПРОЕКТ

8.00 Мультсериал
8.30 **«ПЕРВАЯ ПЕРЧАТКА»**. Х/ф
10.00 Точка опоры.
10.40 Смертельные искусства.
11.30 Рестлинг. «Опасная зона».
12.00 Обзор мирового футбола.
13.00 Total регби.
13.30 Легкая атлетика. Журнал IAAF.
14.00 «Gillette world sport».
14.30 «Sports Watch».
15.00 Гольф. Европейская неделя.
15.30 Гольф сегодня.
16.00 Исторические матчи «Челси», «Манчестер Юнайтед», «Барселона».
17.30 Мир свободного спорта.
18.00 Бега и скачки.
18.30 , **23.30** Звезда автострады.
18.40 Картинг.
19.00 Rally action.
20.00 «Motorsport Mundial».
20.30 Обзор Мировой серии Renault.
21.00 Снукер. Премьер-лига.
23.00 F-1 на воде. Гран-При Китая.
23.50 Воздушные гонки. Этап №8

ТЕЛЕКЛУБ

20.00 **«БОГАТСТВО»**, 8-я серия. Сериал
21.00 **«ГРАЖДАНИН НАЧАЛЬНИК»**, 11-я серия. Сериал
22.00 **«ТАЙНЫ СЛЕДСТВИЯ 3»**. Сериал. Фильм 1, ч. 1.
23.00 **«КОНЕЦ ОПЕРАЦИИ «РЕЗИДЕНТ»**, 2-я серия. Сериал

ЕВРОСПОРТ

10.30 Автоспорт. Журнал ЧМ в классе Туринг.
11.00 Фехтование. ЧМ. Италия.
12.00 Хоккей на траве. Кубок мира. Испания. Женщины. Полуфинал.
13.15 Тяжелая атлетика. ЧМ. Санто-Доминго. Мужчины. 94 кг.
14.00 , **1.30** Футбол. Чемпионат Европы. Евро 2008.
15.00 Теннис. Турнир WTA. Штутгарт. Полуфинал.
18.30 Тяжелая атлетика. ЧМ. Санто-Доминго. Женщины. + 75 кг.
19.45 Футбол. Евро 2008.
20.00 Тяжелая атлетика. ЧМ. Санто-Доминго. Мужчины. 105 кг.
22.00 Тяжелая атлетика. ЧМ. Санто-Доминго. Мужчины. +105 кг.
0.00 Бокс. ТВА.

ЕВРОПЕЙСКИЕ НОВОСТИ

8.00 -**3.30** Новости в уикэнд. каждые 30 минут.
8.17 , **8.47, 9.17, 10.17, 11.17, 12.17, 13.4715.47, 16.17, 18.47, 23.47, 0.47, 3.47** Лемаг.
9.47 , **14.47, 17.47, 19.47, 0.17, 1.17** Синема.
10.47 , **16.47, 20.17, 1.47** Европейский обзор.
11.47 , **17.17, 20.47, 21.17, 22.17, 2.17, 3.17** Европейцы.
12.47 , **15.17, 19.17, 21.47, 2.47** Обзор экономики.
13.17 , **22.47** Парламент.
14.17 , **18.17, 23.17** Интервью.
4.00 , **5.00, 6.00, 7.00** Подробные ночные новости.

ТНТ

7.00 Неизвестная планета.
7.30 **«ЛЮБОВЬ И ТАЙНЫ САНСЕТ БИЧ»**. Сериал
8.15 **«Дикие лебеди»**. Мультфильм
9.00 **«БРАТЦ»**. Мультсериал (США).
9.30 «Фигли-Мигли».
10.00 «Хит-парад дикой природы». Док. фильм «Самая огромная пасть».
11.00 **«ПОКРОВИТЕЛЬ»**. Боевик (США - Гонконг).
13.00 Деньги на проводе.
13.30 , **19.00** Такси.
14.00 «Школа ремонта». «Гиперболоид инженера Захарова».
15.00 Реалити «Возможности пластической хирургии».
16.00 Клуб бывших жен.
17.00 , **21.00** Шоу «Дом 2. Осень = Любовь».
18.00 Няня спешит на помощь.
19.30 Крутящий момент
19.45 Тула: инструкция по применению.
20.00 «Необъяснимо, но факт». «Ночные люди». Секретные материалы.
22.00 Шоу «Комеди Клаб».
23.00 **«СЧАСТЛИВЫ ВМЕСТЕ»**. Сериал
23.30 Шоу «Дом 2. После заката».
0.00 «Секс» с А. Чеховой.

ДАРЬЯЛ-ТВ

7.00 , **7.30, 4.00** **«НАПРЯГИ ИЗВИЛИНЫ»**. Сериал
7.55 Для милых дам.
8.25 , **8.50, 9.30** Мультфильм.
9.15 Мультфильм.
9.55 **«ТИХУШНИКИ»**. Х/ф
12.30 , **3.15** Фильм «Как уходили кумиры. И. Асмус».
13.30 , **14.00** «Техногенные катастрофы». Док. фильм
14.25 , **4.50** «Время - деньги».
14.55 **«РОЖДЕННЫЙ В ВОСТОЧНОМ ЛОС-АНДЖЕЛЕСЕ»**. Х/ф
17.00 Самое смешное видео.
17.30 «Осторожно, афера!»
18.00 , **0.00** Шоу рекордов Гиннесса.
19.00 Чемпионат анекдотов.
20.00 **«КОРОЛЕВА-ДЕВСТВЕННИЦА»**, 1-я серия. Х/ф (1-я серия.)
22.00 , **23.00** **«C.S.I МЕСТО ПРЕСТУПЛЕНИЯ ЛАС-ВЕГАС»**. Сериал
1.00 Девушки в бикини.
1.35 **«БОЛЬШОЕ ОГРАБЛЕНИЕ»**. Х/ф
4.25 **«НАПРЯГИ ИЗВИЛИНЫ»**. Сериал
5.10 Шоу «Деньги с неба».
5.20 Музыка на ДТВ.

НАЦИОНАЛЬНАЯ ГЕОГРАФИЯ

8.00 Наука рукопашного боя.
10.00 Путешествие вглубь Амазонии: Водные миры.
11.00 Странные времена на планете Земля: Мутные воды.
12.00 Непримиримые противники.
14.00 Суперсооружения: Суперат-тракцион.
15.00 Суперсооружения: Самые высокие небоскребы.
16.00 Суперсооружения: Крупнейшая тюрьма Америки.
17.00 Расследования авиакатастроф: Незапертая дверь в смерть.
18.00 Секунды до катастрофы: Авиакатастрофа на болотах Флориды.
19.00 Леопарды-убийцы.
20.00 Удивительные моменты.
21.00 Морские охотники: «Королева Нассау».
22.00 Потрясения земли: Суперна-воднение.
23.00 Взгляд изнутри: Неделя скорости.
0.00 По следам невидимых убийц: Поросячий вирус.
1.00 В поисках Адама.
2.00 Морские охотники: «Королева Нассау».
3.00 Крупнейшая морская катастрофа мира.

02-TV

7.00 , **9.30, 18.20, 21.20** Телегазета
8.00 , **18.30** Тула: Инструкция по применению

ТВ-ЦЕНТР Тула

6.05 **«ГОНКИ «ПУШЕЧНОЕ ЯДРО»**. Комедия (США).
8.00 «Марш-бросок».
8.30 «Православная энциклопедия».
9.00 «Ключевой момент».
9.45 «Без репетиций».
10.10 **«СТАРАЯ, СТАРАЯ СКАЗКА»**. Х/ф
11.45 , **14.45, 17.45, 0.25** «События».
12.10 «Солнечный круг».
12.55 «Сто вопросов взрослому». С. Миронов.
13.50 «Городское собрание».
14.40 , **17.40** «Битва за Москву».
15.00 «Враг у ворот. Москва 41-го». Цикл Л. Млечина. Фильм 1.
15.50 **«ВЕРБОВЩИК»**. Детектив
18.00 «Автопилот»
18.15 Приоритеты власти.
18.35 «Экстрим по-тульски».
18.45 «Сокровища Эрмитажа». Док. сериал
19.00 **«АНТИКИЛЛЕР 2: АНТИТЕРРОР»**, 1-я и 2-я серии. Сериал
21.00 «Постскриптум».
22.00 **«ДОГМА»**. Комедия (США).
0.45 «Вечерний квартал».
1.35 **«КИСЛОРОД»**. Триллер (США).
3.30 **«ЕДИНСТВЕННАЯ НА СВЕТЕ»**. Х/ф (Великобритания - Франция).
5.20 **«ПО ЗАКОНУ»**. Сериал (Великобритания).

ТВ-1000

4.00 , **21.40** **«2009: СТЕРТАЯ ПАМЯТЬ»**. Х/ф (Южная Корея).
6.20 **«АТАКА НА «КОРОЛЕВУ»**. Х/ф (США).
8.00 **«МСТИТЕЛИ: ИГРА ДЛЯ ДВОИХ»**. Комедия (Франция - Великобритания).
10.00 **«ПРЯТКИ»**. Комедия (США - Канада).
12.00 **«ЖЕНИСЬ НА МНЕ»**. Комедия (Франция).
14.00 **«ФАВОРИТ»**. Х/ф (США).
16.15 **«ДО ТОГО, КАК ТЫ УЙДЕШЬ»**. Х/ф (Великобритания).
18.00 **«ДВЕ ЖИЗНИ»**. Триллер (США).
20.00 **«ТОРМОЗ»**. Х/ф (Канад - США, 2003 г.)
Режиссер: У. Крэймер. В ролях: У. Х. Мэйси, А. Болдуин, М. Бело.
Всю жизнь Берни не везло. Причем до такой степени, что одно из казино Лас-Вегаса наняло его работать «тормозом», распространяющим свою «ауру неудачника» на самых везучих клиентов...
0.00 Playboy.

MTB

6.00 , **8.00** MTV пульс.
7.00 Ru-zone.
9.00 Большой релиз.
10.00 Анимэ «Крутой учитель Онидзука».
11.00 Дневник: Christina Millian.
11.30 Икона: Метро-2.
12.00 Простая связь.
13.00 VMA 2006.
14.00 News блок weekly.
14.30 Гид по стилю.
15.00 Поцелуй навылет.
16.00 **«ПЕРЕХОДНОЙ ВОЗРАСТ»**. Сериал
17.00 Хочу все снять!
17.30 Скверные истории с пай-девочками.
18.00 12 злобных зрителей.
19.00 Найди ID.
19.30 Тачку на прокачку.
20.00 Кинозвезда на Дневник.
20.30 VMA 2006.
22.00 Большой киночарт.
22.30 100 самых известных подростков.
23.30 Атака хулиганов.

MEZZO

8.55 Джаз и классика: Секвенции.
11.45 Трансклассика.
13.05 Б. Л. Гербер исполняет произведения С. Рахманинова.
13.50 Трансклассика.
14.50 Безумный день Ивана Ильича.
15.45 Эркки Свен Тююр.
17.25 Паскаль Дюсапен.
17.55 Балет «Лебединое озеро».
20.05 Русский дух.
21.00 Лучшие джазовые композиции.
22.00 Классика: Секвенции.

JETIX

8.00 **«ПРИНЦЕССА СИССИ»**.
8.20 **«МИР БОББИ»**.
8.40 **«БЕЗУМНЫЙ ПИРАТ ДЖЕК»**.
9.15 **«ГАДЖЕТ И ГАДЖЕТЯНЕ»**.
9.40 , **10.05, 18.20** **«ТУТЕНШТЕЙН»**.
10.30 , **15.50** **«ШКОЛА СЮРИКЕНОВ»**.
10.55 , **16.35** **«КАПИТАН ФЛАМИНГО»**.
11.05 , **16.45** **«СКЕТЧ-ПЛАНЕТА»**.
11.20 **«ТОФУ»**.
11.45 , **17.10, 22.35** **«А.Т.О.М. РЕБЯТА АЛЬФА НА МАШИНАХ»**.
12.10 , **18.40** **«W.I.T.C.H. ВЕДЬМА»**.
12.35 , **19.05, 21.45** **«ОБАН, ЗВЕЗДНЫЙ ГОНЩИК»**.
13.00 , **17.35, 21.00** **«ВОИНЫ-МОНСТРЫ»**.
13.25 , **18.00, 20.35** **«ГАЛАКТИЧЕСКИЙ ФУТБОЛ»**.
13.50 , **19.50, 0.30** **«ТОЛЬКО ШПИОНЫ»**.
14.15 , **14.40** **«ЧТО С ЭНДИ?»**
15.05 , **15.30** **«ДЕТКИ ИЗ КЛАССА 402»**.
16.15 **«ЖИЗНЬ С ЛУИ»**.
17.00 **«PUCCA»**.
19.30 **«СОНИК ИКС»**.
20.15 , **0.50** **«ТОЛЬКО ШПИОНЫ»**.
21.20 **«НОВАЯ СЕМЕЙКА АДАМС»**.
22.10 **«КОРОЛЬ ШАМАН»**.
23.00 , **23.20** **«ЧЕЛОВЕК-ПАУК»**.
23.45 **«ЖЕЛЕЗНЫЙ ЧЕЛОВЕК»**.
0.05 **«СУПЕРРОБОТ И ОБЕЗЬЯНЬЯ КОМАНДА»**.
1.15 **«ИКС-МЭН»**.
1.35 **«ФАНТАСТИЧЕСКАЯ ЧЕТВЕРКА»**.

ХОЛЛМАРК

0.00 , **4.15** **«ИНСПЕКТОРЫ»**. Х/ф (США).
1.45 **«СЕКРЕТНЫЙ ОТДЕЛ»**, Драма ч. 1. (Великобритания).
2.45 **«МЕДИЦИНА БЕЗ ГРАНИЦ»**, Х/ф ч. 1. (Канада).
6.00 **«УТРЕННИЙ ВЫПУСК 3»**, Сериал ч. 3.
7.00 **«УТРЕННИЙ ВЫПУСК 3»**, Сериал ч. 4.
8.00 **«МЕРТВАЯ ЗОНА»**. Х/ф (США).
9.45 , **17.15** **«ВОЙНА И ЛЮБОВЬ»**. Х/ф
11.30 , **15.45** **«СМЕЛАЯ НОВАЯ ДЕВУШКА»**. Х/ф
13.00 , **20.30** **«НЕПРИРУЧЕННЫЕ»**, Сериал ч. 1.
14.00 , **19.00** **«ИВАНА ТРАМП: ТОЛЬКО РАДИ ЛЮБВИ»**. Х/ф (США).
21.30 **«ПОВЕСТЬ ПРИЗРАКА»**. Х/ф (США, 2004 г.)
Режиссер: С.Т. Кэй. В ролях: Э. Хеш, К. Куинлэн, К. Сэрендон.
Странные вещи стали случаться с Эмили Паркер, успешной и привлекательной женщиной-адвокатом, после того, как ее жених Билли подарил ей антикварное обручальное кольцо...
23.15 **«АРХАНГЕЛ»**, Триллер ч. 1.

МУЗ-ТВ

7.00 «Энергетик».
9.00 «Твой выбор».
10.00 «Энергетик».
10.30 «Da чарт».
11.30 «Zoom».
12.00 «101 сенсационное преступление в моде».
13.00 «Крутящий момент».
13.30 Звезды зажигают.
14.30 «Faq».
15.00 Шоу-викторина «ЧМ».
15.30 «Концерт».
16.40 «Детская 10-ка».
17.10 «Шальные деньги».
17.20 «Наше».
18.00 «20».
19.00 «Мультяшка».
19.30 Звезды зажигают.
20.30 «Кино-премьеры».
21.00 «Ближе к звездам».
21.50 «Концерт».
23.00 «Азбука секса».

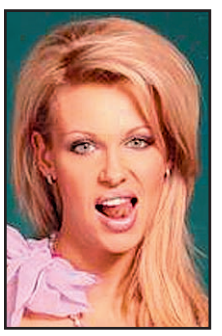

Арина Махова

23.30 «Шальные деньги».
23.40 «МузТВ. Классик».

ТВ-3 Тула

6.30 , **7.00, 6.00** Мультфильм.
7.30 Мультфильм.
8.00 **«БРАТЦ»**. Мультсериал
9.00 **«ВЕЧНОЕ ЛЕТО»**, 11-я и 12-я серии. Сериал
11.00 **«ОПЕРАЦИЯ «СЛОН»**. Х/ф (США).
13.00 **«КОМНАТА СМЕХА»**. Сериал
13.30 Медицинское обозрение.
13.50 Свет и тень.
14.00 **«АЛМАЗ РЕЖЕТ АЛМАЗ»**. Х/ф (США - Канада).
15.45 **«НЕПРИКАСАЕМЫЕ»**. Х/ф (США).
18.00 Киномания.
19.00 **«ПРАВОСУДИЕ ОДИНОЧКИ»**. Х/ф (США).
21.00 **«БАССЕЙН»**. Х/ф (Германия, 2001 г.)
Режиссер: Б. Фон Сиковски. В ролях: К. Миллер, Е. Улих, Т. Грассхофф.
В жуткий дождь милая дама, пригласившая к себе гостей, начинает волноваться, что их слишком долго нет. Она видит припаркованную машину своего возлюбленного, выходит и обнаруживает труп Оливера...
23.00 **«ЛЕГЕНДА ОЗЕРА ДУХОВ»**. Х/ф (Корея).
1.00 **«ШПИОНКА»**, 15-я серия. Сериал
2.00 «Другое кино».
2.15 **«ВАС НЕ ДОГОНЯТ»**. Х/ф (Канада).

XXI ВЕК

10.00 , **18.00, 2.00** **«НА БЕРЕГУ ЗА ПРИСТАНЬЮ»**, 1-я серия. Драма (Италия). (1-я серия.)
11.20 , **19.20, 3.20** **«БУНЮЭЛЬ И СТОЛ ЦАРЯ СОЛОМОНА»**. Фантастика (Испания).
13.05 , **21.05, 5.05** **«МАНИЯ ЖИЗЕЛИ»**. Драма (Россия).
14.40 , **22.40, 6.40** **«МСТИТЕЛИ: ИГРА ДЛЯ ДВОИХ»**. Комедия (Франция - Великобритания).
16.15 , **0.15, 8.15** **«ФОКУС»**. Драма (США).

«ДАМСКИЙ КЛУБ»

7.00 , **0.20** Музыка на канале.
7.25 **«АЛОНДРА»**. Сериал
7.50 **«ПЕРВОКЛАССНИЦА»**. Х/ф
9.00 «С добрым утром, любимая!»
10.00 , **19.00, 0.05** «Все лучшее, для Вас».
11.00 , **18.00** «Красотка».
12.00 «Умные вещи».
13.00 «Приятного аппетита».
14.00 **«ИНСПЕКТОР ЛОСЕВ»**, 1-я серия. Детектив (1-я серия.)
15.40 «Следы в истории».
16.00 «Открой свое дело».
17.00 **«АЛОНДРА»**. Сериал
20.00 «Зеркало жизни».
21.00 «Ваш личный парапсихолог».
22.00 «Сексуальная революция».
23.00 **«ИНСПЕКТОР ЛОСЕВ»**, 2-я серия. Детектив

ТВ-МИР

7.00 «Эти чудесные животные». Док. сериал
8.30 **«ПРИКЛЮЧЕНИЯ ПЕТРОВА И ВАСЕЧКИНА. ОБЫКНОВЕННЫЕ И НЕВЕРОЯТНЫЕ»**, 1-я серия. Х/ф (1-я серия.)
9.50 «Бешеные колеса». Док. сериал
10.30 **«ПОВТОРНАЯ ЗАГРУЗКА»**. Мультсериал
11.00 «Хит-экспресс».
12.00 «Мировые одиссеи». Док. сериал
12.30 , **15.30, 18.30, 21.30** «Новости Содружества».
12.50 **«ЛЮБОВЬ»**. Х/ф (Венгрия).
14.30 «Собачья работа». Док. сериал
15.00 «Дочки-матери» (Татарстан).
15.15 Поэзия Армении.
15.50 **«ЧАСТНАЯ ЖИЗНЬ ДОН ЖУАНА»**. Х/ф (Великобритания).
17.30 Страна моя.
18.10 Арт-революция.
18.55 **«ВИЗИТ ДАМЫ»**, 1-я серия. Х/ф (1-я серия.)
20.30 «Тик-так».
20.45 «Папарацци: голливудская охота». Док. сериал
21.15 По дорогам Грузии.
22.00 **«ЛЮБИМЫЙ РАДЖА»**. Х/ф
0.15 **«НОЧЬ КИНОРЕЖИССЕРОВ (КИНО ГЕРМАНИИ)»**. Сериал

ШКОЛЬНИК

7.55 , **15.55, 23.55** Программа передач.
8.00 , **16.00, 0.00** Детская страничка.
«Утренняя разминка - зарядка. (Журавль)».
«Уроки Образцова».
М/ф «Чудесный колокольчик».
«Веселая семейка. (Стрельба)».
8.45 , **16.45, 0.45** «Немецкий с удовольствием».
9.00 , **17.00, 1.00** «Победители. Моя война»: «Г.Г. Чорный». Фильм 1.
9.30 , **17.30, 1.30** «Путешествия»: «Фунафути».
9.40 , **17.40, 1.40** Мультфильмы: **«Часовые полей»**, **«Подземный мир»**.
10.00 , **18.00, 2.00** «Белая смерть»: «Драйв».
10.15 , **18.15, 2.15** **«ОСТРОВ СОКРОВИЩ»**. Х/ф
11.45 , **19.45, 3.45** **«Ивашко и Баба-Яга»**. Мультфильм
12.00 , **20.00, 4.00** Телеигра «Маркиза».
13.00 , **21.00, 5.00** «Маркиза» (приложение).
14.00 , **22.00, 6.00** **«СУДЬБА МАРИНЫ»**. Мелодрама
15.35 , **23.35, 7.35** «Петроглифы на бересте». Док. фильм

ФИЛЬМ ДНЯ — РОССИЯ, 22.50

«НЕ ГОВОРИ НИ СЛОВА». (США, 2002 г.)

Доктору Натану (Майкл Дуглас) необходимо расшифровать шестизначный код, спрятанный в затуманенном сознании его пациентки.

Режиссер: Гари Фледер.

В ролях: Майкл Дуглас, Шон Бин, Бриттани Мерфи, Фамке Янссен, Оливер Платт.

Триллер. Чтобы освободить свою похищенную дочь, известный психиатр должен выведать важную информацию у своей пациентки - восемнадцатилетней девушки, отличающейся, несмотря на католическое воспитание, необузданным нравом...

ПЕРВЫЙ КАНАЛ

6.00 Новости.
6.10 **«ТЫ ПОМНИШЬ»**. Х/ф
7.50 «Служу Отчизне!»
8.30 Мультсериал: «Дональд Дак представляет», «Ведьма».
9.20 «Умницы и умники».
10.00 Новости.
10.10 «Евгений Евстигнеев. Судьба». Док. фильм
11.10 «Пока все дома».
12.00 Новости.
12.10 «Русские». Док. сериал Фильм 4.
13.10 **«ОПАСНО ДЛЯ ЖИЗНИ»**. Комедия («Мосфильм», 1985 г.)

Лариса Удовиченко

Режиссер: Л. Гайдай. В ролях: Л. Куравлев, Л. Удовиченко, Г. Вицин.
Как-то утром по дороге на работу чиновник Молодцов видит оголенный провод, оторвавшийся от столба. Для того чтобы кто-нибудь случайно не пострадал на этом месте, он остается там дежурить.
15.15 «НЛО. Вторжение на Землю».
16.20 Праздничный концерт к Дню работника сельского хозяйства.
18.00 «Времена».
19.10 **«Шрек»**. Мультфильм
21.00 Воскресное «Время».
21.50 **«XXX-ТРИ ИКСА»**. Х/ф
0.00 **«БЛУБЕРРИ»**. Х/ф (Франция - Мексика - Великобритания, 2004 г.)
Режиссер: Я. Кунен. В ролях: В. Кассель, М. Мэдсен, Д. Льюис.
Майк Блуберри - суровый искатель приключений с Дикого Запада, нашедший взаимопонимание с загадочными индейцами, спасшими его однажды от верной гибели...
2.20 **«РАЗВОД ПО-АМЕРИКАНСКИ»**. Детектив
4.15 «Подводный мир Андрея Макаревича».

РОССИЯ ТВ-Тула

5.50 **«ИНСПЕКТОР УГОЛОВНОГО РОЗЫСКА»**. Детектив
7.25 «Здоровье».
7.35 «Сельский час».
8.00 «Вести».
8.10 «Местное время. Вести - Тула».
8.20 «Диалоги о животных».
8.55 «100 дней до зимы».
9.20 **«ЗАПАСНОЙ ИГРОК»**. Комедия («Ленфильм», 1954 г.)
Режиссер: С. Тимошенко. В ролях: Г. Вицин, П. Кадочников, Т. Конюхова.
Два брата - футболисты Веснушкины - играют в команде «Синие стрелы». Александр - в основном составе, а младший - Василий - пока запасной... Но наступает и его звездный час!
11.00 «Вести».
11.10 «Местное время. Вести - Тула».
11.20 «Городок».
11.50 «Сам себе режиссер».
12.45 «Смехопанорама».
13.15 «Парламентский час».
14.00 «Вести».
14.20 «Фитиль №103».
15.05 **«О ЛЮБВИ В ЛЮБУЮ ПОГОДУ»**. Комедия (Россия, 2004 г.)
Режиссер: А. Сурикова. В ролях: Д. Калмыкова, А. Панин, А. Федорцев.
Ироническая история из жизни грустного метеоролога Перушкина, который знает Шекспира, хочет осчастливить человечество, а пока, возможно, осчастливит одну девушку Вику, представительницу «древнейшей» журналистской профессии...
17.05 «Форт Боярд».
18.45 «Танцы на льду».
20.00 «Вести недели».
21.00 «Специальный корреспондент».
21.25 **«ВОЗВРАЩЕНИЕ БЛУДНОГО ПАПЫ»**. Мелодрама
23.30 **«ГНЕВ»**. Триллер (США – Мексика, 2004 г.).
Режиссер: Т. Скотт. В ролях: Д. Вашингтон, Д. Фэннинг, К. Уокен.
Кризи, бывший правительственный агент и солдат удачи, разочаровался в жизни. Он соглашается стать персональным телохранителем маленькой Пинты, девочки, чьи родители напуганы волной участившихся похищений детей с целью выкупа...
2.10 **«ИСЧЕЗНОВЕНИЕ»**. Х/ф (США).
4.00 **«ВЗГЛЯДЫ»**. Сериал (США).

НТВ

5.05 **«ДОЛГОЕ ПРОЩАНИЕ»**. Х/ф
6.55 Мультфильмы: **«Бобик в гостях у Барбоса»**, **«Новые бременские»**.
8.00 «Сегодня».
8.15 «Дикий мир».
8.50 «Их нравы».
9.25 «Едим дома».
10.00 «Сегодня».
10.20 «Top gear».
10.55 «Счастливый рейс».
11.45 «Шнур вокруг света».
12.25 «Авиаторы».
13.00 «Сегодня».
13.25 «Стихия».
14.00 Фестиваль юмора и эстрадного искусства «Москва - Ялта - транзит».
16.00 «Сегодня».
16.20 «Один день. Новая версия».
17.00 Своя игра.
17.55 **«ОПЕРА. ХРОНИКИ УБОЙНОГО ОТДЕЛА»**. Сериал
19.00 «Сегодня. Итоговая программа».
19.50 «Чистосердечное признание».
20.20 «Чрезвычайное происшествие. Обзор за неделю».
21.00 «Кремлевские жены: Н. Берия. Замужем за дьяволом».
22.00 «Воскресный вечер с В. Соловьевым».
23.15 **«МСТИТЕЛИ»**. Боевик (США, 1998 г.)

Рэйф Файннс

Режиссер: Й. Чечик. В ролях: Р. Файнс, У. Турман, Ш. Коннери.
Джон Сид и Эмма Пил - секретные агенты британской спецслужбы. Врагов у Англии немало. И самый главный из них - гордый шотландец сэр Август Де Винтер, владеющий секретом управления погодой...
1.05 «Мировой бокс. Ночь нокаутов».
1.55 **«ВИВА, МАРИЯ!»** Комедия (Италия - Франция).
4.00 **«МОДИЛЬЯНИ»**. Х/ф (США - Румыния - Франция - Италия - Германия).

СТС-ТУЛА

6.00 **«ДЖИЛЛИАН НА ДЕНЬ РОЖДЕНИЯ»**. Мелодрама (США, 1996 г.)

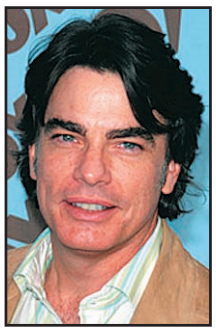

Питер Гэллагер

Режиссер: М. Прессмэн. В ролях: П. Гэллагер, К. Дэйнс, К. Бэйкер.
В день, когда Джиллиан исполнилось 35 лет, она погибла, упав с мачты, на глазах у родных. Муж Дэвид пытался покончить с собой, но выжил. Однако каждую ночь он выходил на берег, и там его ждала... покойная жена, с которой он разговаривал...
7.25 **«Остров ошибок»**. Мультфильм
7.55 **«ПИНОККИО»**. Мультсериал
8.20 **«СМЕШАРИКИ»**. Мультсериал
8.30 **«ФЛИППЕР И ЛОПАКА»**. Мультсериал
9.00 **«УЛИЦА СЕЗАМ»**. Мультсериал
9.30 **«ЯСОН И ГЕРОИ ОЛИМПА»**. Мультсериал
10.00 **«ДВОЕ: Я И МОЯ ТЕНЬ»**. Х/ф
12.00 «Жизнь прекрасна».
14.00 «Снимите это немедленно».
15.00 «Опасные страсти». Ревность.
16.00 Студия ЖАР представляет «Стиль жизни» «Истории в деталях».
16.30 **«КАДЕТСТВО»**. Сериал
21.00 **«ВВЕРХ ТОРМАШКАМИ»**. Х/ф
22.45 Слава Богу, ты пришел!
0.00 «Человек года «Gq»-2006».
1.15 **«ЧЕТЫРЕСТА УДАРОВ»**. Драма (Франция, 1959 г.)
Режиссер: Ф. Трюффо. В ролях: А. Реми, К. Мансард, Р. Бювэ.
Антуан - трудный подросток. Его мать занята личной жизнью, отчим - человек слабохарактерный. Учитель лишь наказывает мальчика. Антуан и его приятель все реже посещают школу, сбегают из дома...
3.00 **«ФЕНОМЕН»**. Драма (США).
4.55 **«ДЕЙСТВУЙ, КРОШКА!»** Сериал
5.15 «Музыка на СТС».

КУЛЬТУРА

6.30 Канал «Евроньюс».
10.00 **, 1.50, 2.50** Программа передач.
10.10 «Капуччино».
10.40 **«БОРЕЦ И КЛОУН»**. Х/ф
12.15 «Легенды мирового кино». Д. Стюарт.
12.45 «Музыкальный киоск».
13.05 **«БЕЛЫЙ ПУДЕЛЬ»**. Х/ф
14.15 **, 1.55** «Царь-коала». Док. фильм (Австралия).
15.00 «Что делать?»
15.50 «Эпизоды». К. Хабенский.
16.30 Мультфильмы: **«По дороге с облаками»**, **«Подарок для слона»**, **«Клад»**.
17.00 **«РАЗ НА РАЗ НЕ ПРИХОДИТСЯ»**. Х/ф
18.20 Опера «Травиата».
21.10 «Вокруг смеха». Нон-стоп.
21.50 «Ахтатон». Док. фильм (Франция).
22.45 **«ГОСФОРД-ПАРК»**. Х/ф (Великобритания - США - Германия-Италия, 2001 г.)
Режиссер: Р. Олтмэн. В ролях: М. Смит, М. Гэмбон, К. Скотт Томас.
30-е годы XX столетия. Шикарное загородное поместье Уильяма МакКордла. Здесь на уикэнд собрались многочисленные родственники хозяина дома. Каждому что-то нужно от Уильяма. Каждый пытается добиться своего любой ценой...
1.10 «Джем-5». Л. Хэмптон.
1.40 **«Праздник»**. Мультфильм
2.40 Ф. Крейслер - С. Рахманинов. Два вальса. Исполняет А. Гиндин (фортепиано).

ЗВЕЗДА

6.00 **, 21.45** «Грани экстрима».
6.15 **«СЕРЫЕ ВОЛКИ»**. Х/ф
8.20 **«ЧТО У СЕНЬКИ БЫЛО»**. Х/ф
9.35 Мультфильм.
10.00 **, 0.00** «Визави с миром».
10.30 **, 2.15** «Секреты фильмов о дикой природе». Док. сериал
11.00 **, 22.00** «Служу России!»
11.30 **, 23.30** «Военная лира».
12.00 **«УЛИЦА ПОЛНА НЕОЖИДАННОСТЕЙ»**. Х/ф
13.20 «Сын отечества». Док. фильм
14.00 **, 22.30** «Путешествие в Россию».
14.30 **, 2.45** **«НОЧНОЙ ПАТРУЛЬ»**. Х/ф
16.15 **, 23.00** «Связь времен».
16.45 **«ЩИТ И МЕЧ»**, 3-я и 4-я серии. Х/ф
19.30 «Инженеры согласия». Док. фильм
20.20 **«ЖИВИТЕ В РАДОСТИ»**. Х/ф
0.30 **«НЕЗАБУДКИ»**. Х/ф
4.30 «И жизнь, и слезы, и любовь...»
5.00 «Мир цирка с Терезой Дуровой».
5.30 «Минские суворовцы».

REN-TV

6.00 Музыкальный канал.
6.40 **«ГЕРКУЛЕС»**. Мультсериал (США).
7.05 «Дикая планета». Док. сериал «Белая акула, красный треугольник». (Великобритания).
8.00 «Формула-1»: «Обратный отсчет».
8.45 «Формула-1». Гонка.
10.45 «Формула-1»: Лучшие моменты.
11.15 Супербокс. Бой за звание ЧМ в супертяжелом весе по версии WBA. Н. Валуев (Россия) - М. Барретт (США).
13.00 «Неделя».
14.30 Военная тайна.
15.30 Невероятные космические надувательства.
16.35 **«ДОКТОР ДУЛИТТЛ»**. Комедия (США).
18.30 **«ПОБЕГ»**. Сериал (США).
20.30 **«ГЛАЗА АНГЕЛА»**. Мелодрама (США).
22.45 Супербокс. Бой за звание ЧМ в супертяжелом весе по версии WBA. Н. Валуев (Россия) - М. Барретт (США).
0.00 **«ДЖИМ С ПИККАДИЛЛИ»**. Комедия (Великобритания).
1.45 **«ПОБЕГ»**. Сериал (США).
3.10 Ночной музыкальный канал.
4.10 «Дикая планета». Док. сериал «Белая акула, красный треугольник». (Великобритания).

«ДОМАШНИЙ»

6.30 **«АЛЬФ»**. Сериал
7.00 Полезное утро.
9.20 Заграничные штучки.
10.00 Мать и дочь.
10.30 «Мировые бабушки».
11.00 Жизнь в цветах.
11.30 «Богдан Хмельницкий». Док. фильм
14.00 **, 23.00** «Звездные судьбы». Док. сериал «Последние дни Элвиса Пресли».
14.30 «Хорошие песни».
16.30 **«СЕВЕР И ЮГ»**. Сериал
18.30 **«СКОРАЯ ПОМОЩЬ»**. Сериал
19.30 «Необычные дома мира». «Дом-коллекция», «Дом на мельнице».
20.00 «Бушующая планета. Огонь». Док. фильм
21.00 **«ОДНАЖДЫ ДВАДЦАТЬ ЛЕТ СПУСТЯ»**. Киноповесть
22.45 Экстремальная кухня.
23.30 **«МЕФИСТО»**, 1-я и 2-я серии. Драма (Венгрия, 1981 г.)
Режиссер: И. Сабо. В ролях: К. Мария Брандауер, К. Янда, Р. Хоппе.
История актера, который не пожелал оставить родину во время фашистского господства в Германии...
1.55 **, 5.45** Городские новости.
2.10 **«ТАЙНА ЛАУРЫ»**. Сериал

РАМБЛЕР

7.00 **, 12.00, 15.00, 19.00, 0.00** «Новости высоких технологий».
7.30 **«СКАЗКИ АНДЕРСЕНА»**. Мультсериал **«Дикие лебеди»**. (Нидерданды).
8.00 «Железные доказательства 2».
9.00 «Города мира». «Санкт Петербург».
10.00 **«СОТВОРЕНИЕ МИРА»**, 1-я серия. Сериал (США).
1-я серия.
11.00 «Сдвиг по фазе».
11.30 **, 23.30** «Ночью было можно».
12.30 Телеигра «Вы играй!»
13.30 «Борьба за выживание». «Вирунга - река огня и льда».
14.30 **«СКАЗКИ АНДЕРСЕНА»**. Мультсериал **«Дикие лебеди»**. (Нидерланды).
15.30 «Спецменю».
16.05 «Таласса. Люди моря».
17.00 «Города мира». «Каир».
18.00 «Борьба за выживание». «Приматы».
19.30 Модная и стильная.
19.45 Овертайм.
20.00 Повод для встреч.
20.15 Кушать подано.
20.30 «Соревнования на свалке».
21.30 «Ярмарки мира», 3-я и 4-я серии. Док. сериал
22.25 «Не просмотрите!»
22.30 **«СОТВОРЕНИЕ МИРА»**, 2-я серия. Сериал (США).
0.30 «На грани фола».
1.00 «Ночью можно».

РБК

6.00 **-5.30** Новости. Каждые 30 минут.
6.05 **, 14.10, 2.05, 5.05, 5.50** Афиша.
6.15 **, 23.15** Диалог.
7.05 **, 19.05** Недвижимость.
7.35 **, 2.35** Сфера интересов.
8.05 Зарубежный бизнес. Обзор за неделю.
8.50 **, 13.10, 18.10, 22.05, 2.15** Звездная пыль.
9.05 Капитал. «Золотые» метры.
9.35 Сфера интересов.
10.05 **, 20.35** Персона.
10.35 **, 3.05** C-news: технологии будущего.
11.05 Сфера интересов.
11.35 Капитал.
12.10 **, 22.15, 2.20, 4.05** Бизнес-стиль.
12.15 В фокусе.
13.15 Эмитенты.
14.15 В фокусе.
15.05 Мир за неделю.
16.05 Сфера интересов.
16.35 Капитал.
17.10 Азбука инвестора.
17.15 В фокусе.
18.15 Диалог.
19.35 Рекламная пауза.
20.05 **, 0.35** Автоэксперт.
21.05 **, 1.05** Интрига недели.
22.35 Сфера интересов.
0.05 Компании.
3.35 Капитал.
4.15 В фокусе.
5.15 Российская пресса.
5.20 Зарубежная пресса.
5.25 Автоновости.
5.35 Зарубежный бизнес.

ЭКСПЛОРЕР

7.00 **, 13.00, 19.00** **«ПОЕДИНОК С ПРИРОДОЙ»**. Сериал (Великобритания).
8.00 **, 14.00** Д/ф «Жизнь на грани». (США - Великобритания).
9.00 **, 15.00** «Corvette: Возрождение иконы». Док. фильм (Австралия).
10.00 **, 16.00** «Преступные гении». Док. фильм (США).
10.30 **, 16.30** «Супер максимум». Док. сериал (Австралия).
11.00 **, 17.00** «Пабло Эскобар: кокаиновый король». Док. фильм (Колумбия - США).
12.00 **, 18.00** «Бушующие Гавайи». Док. фильм (США).
20.10 «Не зная границ». Док. сериал (Великобритания).
21.00 «Конкорд». Док. фильм (США).
21.30 «Подводники». Док. сериал (Австралия).
22.00 «Мюнхен: Охота на убийц». Док. фильм (Великобритания).
23.00 «Криминал-галерея». Док. сериал (Америка).
0.00 «Дни гладиаторов: анатомия тюремного убийства». Док. фильм (США).

ДИСКАВЕРИ

8.00 **, 13.55** Рождение спортивного автомобиля: Проверка.
8.55 **, 14.50** Создай мотоцикл, 5-я серия.
9.50 **, 15.45** Заезды: Путь к премии Ридлер.
10.45 **, 17.35, 5.45** Огромные машины: Подводные лодки.
11.10 Рыболовные приключения Рекса Ханта, 20-я серия.
11.40 Прогулка по озерам, 10-я серия.
12.05 Бычьи акулы с Найджелом Марвеном.
13.00 Дикая природа: Нападение.
16.40 **, 3.55** Как это работает, 46-я серия.
17.10 **, 4.25** Как это работает, 47-я серия.
18.00 Новые промышленные открытия: Европа.
19.00 Головоломы, 4-я серия.
20.00 Американский чоппер: Мотоцикл в память о пропавших без вести, 2-я серия.
21.00 Американский чоппер: Мотоцикл в память о пропавших без вести, 3-я серия.
22.00 Разрушители легенд: Вонючая машина.
23.00 **, 6.10** Атлас Discovery.
1.00 Архивы ФБР: Крутые меры.
2.00 Осторожно: телесные работы: Цена красоты.
3.00 На месте преступления: Скрывающиеся от правосудия.
4.50 Наука выживать Рея Мирса: В сердце Танзании.
5.20 Наука выживать Рея Мирса: Земля Чингисхана.

ПЛАНЕТА ЖИВОТНЫХ

8.00 Лики природы: Грызуны планеты.
9.00 Ветеринары помогают диким животным, 12-я серия.
9.30 Молодые и дикие: Первые шаги.
10.00 **, 2.00** Самые забавные животные планеты.
11.00 **, 20.00** Спасение Грейс.
11.05 **, 21.05, 7.00** Дневник «Большой кошки».
12.00 **, 21.00** Спасение Грейс.
12.05 Охотник за крокодилами: Дневник большого крокодила.
13.00 **, 22.00** Спасение Грейс.
13.05 Обезьяньи проделки.
14.00 Как вырастить лосенка.
15.00 Муравьи - убийцы.
16.00 Удивительные приключения в океане, 1-я серия.
17.00 Экватор: Мощь океана.
18.00 Отчет «Планеты животных».
18.30 Животные от А до Я: Марсианские пауки.
19.00 Конские хвосты, 3-я серия.
19.30 Как живется в конюшне.
20.05 Поместье сурикатов.
22.05 Джунгли, 1-я серия.
23.00 Путешествие на планету земля: Состояние диких животных в мире.
0.00 **, 5.00** Территория животных.
1.00 Добыча хищника: Огромные размеры.
1.30 Людоеды: Акулы.
3.00 Жизнь млекопитающих: Пища для размышлений.
4.00 Полиция Хьюстона - отдел по защите животных, 26-я серия.
6.00 Бивни и татуировки.

КАНАЛ ПУТЕШЕСТВИЙ

10.00 Поход по всему свету. Путеводитель по Венеции.
11.00 Секреты Древнего Китая.
12.00 **, 22.00** Дух гор. Швейцария.
12.30 Скоро открытие. Гранд-Хэйвен, Тали.
13.00 Мир Грейнджера.
14.00 Прохладные Карибы. Сент-Киттс и Барбадос.
14.30 Поездки мечты. Сафари в Африке.
15.00 По железным дорогам Швейцарии. Линия Юра.
16.00 Пан-Азия. Индия. Кочи и Кумаракум.
16.30 Ятра - путешествия по Индии. Варанаси и Дарамшала.
17.00 Планета еды. Скандинавия.
18.00 «Скоро открытие. Торонто, «Ансила».
18.30 По Африке. Малави.
19.00 По дикой природе.
19.30 Прогулки по дикой природе. Папуа, Индонезия, острова Туркс и Каикос.
20.00 Путеводители по земному шару. Октябрь.
20.30 Путешествия-2006. Октябрь.
21.00 Поход по всему свету.
22.30 Дикий рык.
23.00 Поход по всему свету. Новая Зеландия, ч. 2.
0.00 Поход по всему свету. Путеводитель по Мехико.
1.00 Хроники парусника. От Новой Шотландии до Панамы.
2.00 Большой путеводитель.
3.00 Прохладные Карибы.
3.30 Путешествие соло по Юго-Восточной Азии. Бангкок.

Полную версию телепередач всегда можно посмотреть на сайте www.MySLO.ru

РОССИЯ-СПОРТ

4.50 Хоккей. Чемпионат России. «Металлург» (Магнитогорск) - «Лада» (Тольятти).
7.00, **9.00, 13.30, 16.30, 20.25, 23.40** «Вести-спорт».
7.10, **9.10, 13.45** «Спортивный календарь».
7.15, **23.50** Конный спорт. Выездка. Чемпионат России.
8.40 «Бинго миллион». Результаты розыгрыша.
9.15 «Сборная России».
9.50 Стрельба. Спортинг. ЧЕ.
11.00 «Русское лото».
11.30 Баскетбол. Матчи НБА - Европа. ЦСКА (Россия) - «Лос-Анджелес Клиперс» (США).
13.40, **20.35** «Вести-спорт. Местное время».
13.50 «Точка отрыва».
14.20 «Самый сильный человек». ЧМ по силовому экстриму.
16.45, **1.00** Хоккей. Чемпионат России. «Динамо» (Москва) - «Ак Барс» (Казань).
19.15, **20.40** Футбол. Лига чемпионов.
21.40 Русский бильярд. «Гран-При городов Евразии. Кубок Минска-2006».
3.05 Художественная гимнастика. ЧЕ.

ДЕТСКИЙ ПРОЕКТ

6.00, **7.00** Веселые старты.
8.00 Мультсериал
8.30 **«ЗАПАСНОЙ, НА СТАРТ!»** Х/ф
10.00 Бега и скачки.
10.30 Бусидо. Путь воина.
11.30 Легкая атлетика. Журнал IAAF.
12.00 Rally action.
13.00 Автоспорт России. Суперсерия.
13.40, **18.40** AutoFashion.
14.00, **23.00** Золотые страницы.
15.00, **22.30** «Motorsport Mundial».
15.30 F-1 на воде. Гран-При Китая.
16.00 Обзор Мировой серии Renault.
16.30, **1.00** Картинг.
16.40 Гонки RTCC.
17.00 Гонки WTCC.
19.00 Обзор мирового футбола.
20.00 Total регби.
20.30 Гольф сегодня.
21.00 Гольф. Европейская неделя.
21.30 «Sports Watch».
22.00 «Gillette world sport».
0.00 Ужасы спорта.
0.10 Покер.
1.10 Смертельные искусства.

ТЕЛЕКЛУБ

20.00 **«БОГАТСТВО»**, 9-я серия. Сериал
21.00 **«ГРАЖДАНИН НАЧАЛЬНИК»**, 12-я серия. Сериал
22.00 **«ТАЙНЫ СЛЕДСТВИЯ 3»**. Сериал. Фильм 1, ч. 2.
23.00 **«РОССИЯ МОЛОДАЯ»**, 1-я и 2-я серии. Сериал

ЕВРОСПОРТ

10.30, **12.00, 21.45, 23.45** Футбол. Чемпионат Европы. Евро 2008. Квалификация.
11.15 Автоспорт. ЧМ в классе Туринг. Валенсия. Разминка.
13.00, **22.45** Футбол. Чемпионат Европы. Евро 2008. Квалификация.
14.00 Супербайк. ЧМ. Франция.
15.00 Теннис. Турнир WTA. Штутгарт. Финал.
17.00, **18.00** Автоспорт. ЧМ в классе Туринг. Валенсия. Гонка 1.
19.00 Хоккей на траве. Кубок мира. Испания. Женщины. Финал.
20.30 Велоспорт. Про тур. Велогонка «Тур Парижа».
21.30, **2.15** Футбол. Евро 2008.
0.45 Футбол. Чемпионат Европы. Евро 2008. Квалификация.
1.45 Мотоспортивный журнал.

ЕВРОПЕЙСКИЕ НОВОСТИ

8.00 **-3.30** Новости в уикэнд. Каждые 30 минут.
8.17, **13.47, 15.47, 19.47, 21.47, 23.47, 3.17** Ле маг.
8.47, **12.47, 14.47, 16.47, 20.47, 1.47** Европейский обзор.
9.47, **15.17, 18.47, 21.17, 0.17, 3.47** Европейцы.
10.47, **16.17, 17.47, 20.17, 0.47** Вспоминая прошлое.
11.47, **19.17, 22.47, 1.17, 2.47** Обзор экономики.
13.17, **17.17, 22.17, 2.17** Синема.
14.17, **18.17, 23.17** Интервью.
4.00, **5.00, 6.00, 7.00** Подробные ночные новости.

ТНТ

7.00 Неизвестная планета.
7.20 **«ЛЮБОВЬ И ТАЙНЫ САНСЕТ БИЧ»**. Сериал
8.10 Мультфильмы: **«Трое из Простоквашино»**, **«Каникулы в Простоквашино»**, **«Зима в Простоквашино»**.
9.10 **«БРАТЦ»**. Мультсериал
9.30 Тула: инструкция по применению.
10.00 «Самый большой отель в мире». Док. фильм
11.00 **«СКАЗ ПРО ТО, КАК ЦАРЬ ПЕТР АРАПА ЖЕНИЛ»**. Х/ф
13.05 Деньги на проводе.
13.30, **19.00** Такси.
14.00 Дикие дети.
15.00 Голые стены.
16.00, **16.30, 23.00** **«СЧАСТЛИВЫ ВМЕСТЕ»**. Сериал
17.00, **21.00** Шоу «Дом 2. Осень = Любовь».
18.00 «Школа ремонта». «Французское кафе».
19.30 Спортweek
19.45 Тула: инструкция по применению
20.00 Деловой телепроект «Кандидат».
22.00 Шоу «Комеди Клаб».
23.30 Шоу «Дом 2. После заката».
0.00 «Секс» с А. Чеховой.

ДАРЬЯЛ-ТВ

7.00, **7.30, 4.05** **«НАПРЯГИ ИЗВИЛИНЫ»**. Сериал
7.55 Для милых дам.
8.25, **8.50, 9.50** Мультфильм.
9.20 Мультфильм.
10.25 **«КУЛАК ЯРОСТИ»**. Х/ф
12.30, **3.20** Фильм «Как уходили кумиры. Н. Медведева».
13.30, **14.00** «Техногенные катастрофы». Док. фильм
14.25, **4.55** «Время - деньги».
14.55 **«ВЗЛОМЩИКИ»**. Х/ф
17.00 Самое смешное видео.
17.30 «Этот безумный мир».
18.00 Шоу российских рекордов с В. Турчинским.
19.00 «Фабрика смеха».
20.00 **«КОРОЛЕВА-ДЕВСТВЕННИЦА»**, 2-я серия. Х/ф
22.00, **23.00** **«C.S.I МЕСТО ПРЕСТУПЛЕНИЯ ЛАС-ВЕГАС»**. Сериал
0.00 Ток-шоу «Я - выжил!»
1.00 Девушки в бикини.
1.35 **«ПОЕЗД СМЕРТИ»**. Х/ф
4.30 **«НАПРЯГИ ИЗВИЛИНЫ»**. Сериал
5.15 В засаде.
5.20 Музыка на ДТВ.

НАЦИОНАЛЬНАЯ ГЕОГРАФИЯ

8.00 По следам невидимых убийц: Поросячий вирус.
9.00 Угон самолета.
10.00 Медоед: Самый злой зверь?
11.00 Затерянный мир: Индийский рай для выдры.
12.00 Собачий мир.
13.00 Обезьяньи проделки.
14.00 Вымершие животные: Тасманийский волк.
14.30 Вымершие животные: Мамонт.
15.00 В сердце Джунглей: Новый взгляд.
16.00 Суперсмерчи.
17.00 Морские охотники: «Королева Нассау».
18.00 По следам невидимых убийц.
19.00 Голливудская наука.
20.00 Астероиды.
21.00 Самые страшные стихийные бедствия: Торнадо.
22.00 Суперсооружения: Ледяной отель.
23.00 Секунды до катастрофы.
0.00 Секунды до катастрофы: «Курск».
1.00 Секреты Библии: Апокалипсис.
2.00 11 сентября: хроника террора: конец игры.
3.00 Суперсооружения: Супермосты - Китай.

02-TV

7.00, **9.30, 19.15, 21.30** Телегазета
9.00 Стиль жизни
9.15 Повод для встреч
9.45 Модная и стильная
19.00 Овертайм

ТВ-ЦЕНТР Тула

6.10 **«ВЕРБОВЩИК»**. Х/ф
8.00 «Право на надежду».
8.25 «Крестьянская застава».
9.00 «Ключевой момент».
9.45 «Репортер».
10.00 «На даче».
10.35 «Наши любимые животные».
11.10 «Караоке на Арбате».
11.45, **0.15** «События».
11.55 **«ЖИВЕТ ТАКОЙ ПАРЕНЬ»**. Комедия
13.45 «Приглашает Б. Ноткин». А. Песков.
14.15 «21-й кабинет».
14.45 «События. Московская неделя».
15.25 «Живая природа». Док. сериал «Большие африканские обезьяны». (Великобритания).
16.15 «Битва за Москву».
16.20 «Автограф для Л. Куравлева».
17.15 **«ЗОЛОТАЯ ТЕЩА»**. Сериал
18.15 «За все хорошее - убить».
18.50 **«АНТИКИЛЛЕР 2: АНТИТЕРРОР»**, 3-я и 4-я серии. Сериал
21.00 «В центре событий».
22.05 **«ТРИО»**. Боевик
0.35 **«БАЛ МОНСТРОВ»**. Драма (США).
2.35 Мотодром.
3.05 **«РАСПУТНИКИ»**. Комедия (Франция).
4.25 **«ОЗЕРО»**. Х/ф (Грузия).

ТВ-1000

4.00, **22.00** **«24 ЧАСА»**. Триллер (США - Германия).
6.00 **«ТОРМОЗ»**. Х/ф (США).
8.00 **«ФАВОРИТ»**. Х/ф (США).
10.15 **«ДО ТОГО, КАК ТЫ УЙДЕШЬ»**. Х/ф (Великобритания).
12.00 **«ДВЕ ЖИЗНИ»**. Триллер (США).
14.00 **«ДОБРО ПОЖАЛОВАТЬ В ПРИЮТ»**. Комедия (Франция - Великобритания).
16.00 **«ЗАЩИТА ЛУЖИНА»**. Х/ф (Франция - Великобритания).
18.00 **«9 ЯРДОВ»**. Комедия (США).
20.00 **«ПОДАРОК СУДЬБЫ»**. Комедия (США, 2001 г.)
Режиссер: Т. Солондз. В ролях: С. Блэр, Д. Гудман, П. Джиаматти.
Как писательнице привлечь внимание к своим сочинениям? Конечно, переспать с обладателем Пулитцеровской премии! А что делать незадачливому документалисту, мечтающему снять фильм о подростках?
0.00 Playboy.

МТВ

6.00, **8.00** MTV пульс.
7.00 Ru-zone.
9.00 Самые-самые… животные, ч. 2.
10.00 Анимэ «Крутой учитель Онидзука».
11.00 Тачку на прокачку.
11.30 Большой киночарт.
12.00 Кинозвезда на Дневник.
12.30 Хочу все снять!
13.00 VMA 2006. Красная дорожка.
14.30 Церемония награждений Video Music Awards 2006.
17.30 Гид по стилю.
18.00 **«КЛУБ»**, 9-11-я серии. Сериал
21.00 Звездный стиль: Heidi Klum.
21.30 Скверные истории с прическами знаменитостей.
22.00 Доктор Голливуд.
23.00 Звездный бой насмерть.
23.30 Правда жизни: плата за успех.
0.30 MTV бессонница.

MEZZO

8.55 Джаз и классика: Секвенции.
11.45 Мультфильмы.
12.40 «Л. Фавр-Кан исполняет произведения Ф. Шопена».
13.10 «Анн Гастинель». Док. фильм
13.35 Классический архив.
14.40 «Произведения Сержа Коло».
15.45 «Волшебная флейта».
18.10 В.А. Моцарт. Соната для фортепиано №12.
18.55 Музыка сердца.
21.00 Джаз в Вене.
22.00 Классика: Секвенции.
22.45 Балет «Grupo Corpo: Двойной счет».

JETIX

8.00 **«ПРИНЦЕССА СИССИ»**.
8.20 **«МИР БОББИ»**.
8.40 **«БЕЗУМНЫЙ ПИРАТ ДЖЕК»**.
9.15 **«ГАДЖЕТ И ГАДЖЕТЯНЕ»**.
9.40, **10.05, 18.20** **«ТУТЕНШТЕЙН»**.
10.30, **15.50** **«ШКОЛА СЮРИКЕНОВ»**.
10.55, **16.35** **«КАПИТАН ФЛАМИНГО»**.
11.05, **16.45** **«СКЕТЧ-ПЛАНЕТА»**.
11.20 **«ТОФУ»**.
11.45, **17.10, 22.35** **«A.T.O.M. РЕБЯТА АЛЬФА НА МАШИНАХ»**.
12.10, **18.40** **«W.I.T.C.H. ВЕДЬМА»**.
12.35, **19.05, 21.45** **«ОБАН, ЗВЕЗДНЫЙ ГОНЩИК»**.
13.00, **17.35, 21.00** **«ВОИНЫ-МОНСТРЫ»**.
13.25, **18.00, 20.35** **«ГАЛАКТИЧЕСКИЙ ФУТБОЛ»**.
13.50, **19.50, 0.30** **«ТОЛЬКО ШПИОНЫ»**.
14.15, **14.40** **«ЧТО С ЭНДИ?»**
15.05, **15.30** **«ДЕТКИ ИЗ КЛАССА 402»**.
16.15 **«ЖИЗНЬ С ЛУИ»**.
17.00 **«PUCCA»**.
19.30 **«СОНИК ИКС»**.
20.15, **0.50** **«ТОЛЬКО ШПИОНЫ»**.
21.20 **«НОВАЯ СЕМЕЙКА АДАМС»**.
22.10 **«КОРОЛЬ ШАМАН»**.
23.00, **23.20** **«ЧЕЛОВЕК-ПАУК»**.
23.45 **«ЖЕЛЕЗНЫЙ ЧЕЛОВЕК»**.
0.05 **«СУПЕРРОБОТ И ОБЕЗЬЯНЬЯ КОМАНДА»**.
1.15 **«ИКС-МЭН»**.
1.35 **«ФАНТАСТИЧЕСКАЯ ЧЕТВЕРКА»**.

ХОЛЛМАРК

0.45 **«ПОВЕСТЬ ПРИЗРАКА»**. Х/ф (США).
2.30 **«АРХАНГЕЛ»**, Триллер ч. 1.
4.00 **«УТРЕННИЙ ВЫПУСК 3»**, Сериал ч. 3-6.
8.00, **14.30** **«ДЖЕКИ, ЭТЕЛЬ И ДЖОАН - ЖЕНЩИНЫ «КАМЕЛОТА»**, Х/ф ч. 1. (США).
9.30, **16.00** **«ДЖЕКИ, ЭТЕЛЬ И ДЖОАН - ЖЕНЩИНЫ «КАМЕЛОТА»**, Х/ф ч. 2. (США).
11.00, **19.45** **«СВАДЕБНОЕ ПЛАТЬЕ»**. Мелодрама
12.45 **«ДЕВОЧКА ДЖОННИ»**. Мелодрама (США, 1994 г.)
Режиссер: Д-К. Харрисон. В ролях: Т. Уильямс, М. Киршнер.
Гангстер забирает свою дочь на Аляску после того, как ее мать помещают в больницу для душевнобольных. Но его попытки свернуть с кривого пути скоро терпят неудачу...
17.30 **«АЛИСА В СТРАНЕ ЧУДЕС»**. Фильм-сказка (США).
21.30 **«ДОКТОР МАРТИН»**, Х/ф ч. 1.
22.30 **«СВИДАНИЕ С ТЬМОЙ»**. Х/ф (США).

МУЗ-ТВ

7.00 «Энергетик».
8.00 «Твой выбор».
9.00 «Энергетик».
10.50 «Мультяшка».
11.00 «Детская 10-ка». Хит-парад.
11.30 «Звездные будни».
12.00 «Концерт».
13.15 Звезды зажигают.
14.15 «Испытание верности».
14.40 «Стилистика».
15.10 «Шальные деньги».
15.20 «Наше».
16.05 «Лучшее… Дж. Лопес».
16.35 «10 наших».
17.35 «Наш квартал».
18.00 «Ближе к звездам».
19.00 «Мультяшка».
19.30 Звезды зажигают.
20.30 «Ближе к звездам». С. Баллок.

Сандра Баллок

21.00 «Концерт».
22.20 «Суперзлодеи».
23.20 «Азбука секса».
23.50 «Шальные деньги».
0.00 «МузТВ dance».

ТВ-3 Тула

6.30, **7.00, 8.00** Мультфильм.
7.30, **8.30** Мультфильм.
9.00 **«СПАСТИ РОЖДЕСТВО»**. Х/ф (США - Канада).
10.30 **«ВЕЧНОЕ ЛЕТО»**, 13-я серия. Сериал
11.30 **«ГАРДЕМАРИНЫ, ВПЕРЕД!»** Х/ф (Россия).
17.30 Курьер, 43-я серия.
18.00 Киномания.
19.00 **«ВЕС ВОДЫ»**. Х/ф (США).
21.00 **«ИГРА СЛОВ»**. Х/ф (Испания, 2002 г.)
Режиссер: Л. Манья. В ролях: Д. Гранди-нетти, Г. Толедо, Ф. Гиллен.
Красивая молодая брюнетка приходит в сознание и обнаруживает, что она находится в странном помещении, отделанном холодной сталью. Ее руки и ноги прикованы к креслу, а рот заклеен липкой лентой…
23.00 **«ЦВЕТ НОЧИ»**. Х/ф (США).
1.00 **«ШПИОНКА»**, 16-я серия. Сериал
2.00 **«ПОСРЕДНИК СМЕРТИ»**. Х/ф (Великобритания).
3.45 **«ГОРЕЦ 4»**. Х/ф
4.30 Relaks.

XXI ВЕК

10.00, **18.00, 2.00** **«НА БЕРЕГУ ЗА ПРИСТАНЬЮ»**, 2-я серия. Драма (Италия).
11.05, **19.05, 3.05** **«ВЕСЬ В ОГНЕ»**. Триллер (Франция).
12.50, **20.50, 4.50** **«СЕКС В НЕБОЛЬШОМ ГОРОДЕ»**. Комедия (Великобритания - Канада).
14.35, **22.35, 6.35** **«ВСЕ О МОЕЙ МАТЕРИ»**. Драма (Испания).
16.15, **0.15, 8.15** **«ЛУНОЙ БЫЛ ПОЛОН САД»**. Мелодрама

«ДАМСКИЙ КЛУБ»

7.00 **«АЛОНДРА»**, 110-я серия. Сериал
7.25 **«ТОМ СОЙЕР»**. Х/ф
9.00 «С добрым утром, любимая!»
10.00, **19.00, 0.30** «Все лучшее, для Вас».
11.00, **18.00** «Красотка».
12.00 «Твой дом».
13.00 «Приятного аппетита».
14.00 **«ИНСПЕКТОР ЛОСЕВ»**, 2-я серия. Детектив
16.00 «Наши дети».
17.00 **«АЛОНДРА»**, 111-я серия. Сериал
20.00 «Зеркало жизни».
21.00 «Ваш личный парапсихолог».
22.00 «Сексуальная революция».
23.00 **«ИНСПЕКТОР ЛОСЕВ»**, 3-я серия. Детектив
0.45 Музыка на канале.

ТВ-МИР

7.00 «Эти чудесные животные». Док. сериал
8.30 **«ПРИКЛЮЧЕНИЯ ПЕТРОВА И ВАСЕЧКИНА. ОБЫКНОВЕННЫЕ И НЕВЕРОЯТНЫЕ»**, 2-я серия. Х/ф
9.50 «Бешеные колеса». Док. сериал
10.30 **«ПОВТОРНАЯ ЗАГРУЗКА»**. Мультсериал
11.00 «Миллион вопросов о природе». (Беларусь).
11.15 «Будущее». Док. сериал
12.00 «Российская цивилизация. Истоки».
12.30, **15.30, 18.30** «Новости Содружества».
12.50 **«СПУТНИК ПЛАНЕТЫ УРАН»**. Х/ф (Узбекистан).
14.30 «Собачья работа». Док. сериал
15.05 «Улики древности». Док. сериал
15.50 **«ЛИДИЯ»**. Х/ф (Великобритания).
17.30 Путеводитель.
18.10 Специальный репортаж.
18.55 **«ВИЗИТ ДАМЫ»**, 2-я серия. Х/ф
20.30 «Тик-так».
20.45 Кому на Руси жить хорошо...
21.15 «Прожиточный максимум». (Башкортостан).
21.30 «Вместе».
22.05 **«ПОМНИШЬ ЗАПАХ СИРЕНИ…»** Х/ф
23.55 «Хит-экспресс».

ШКОЛЬНИК

7.55, **15.55, 23.55** Программа передач.
8.00, **16.00, 0.00** «Детская страничка».
«Утренняя разминка - зарядка. (Лошадь)».
«Уроки Образцова».
М/ф «Цветик-семицветик».
«Веселая семейка (Канат)».
8.45, **16.45, 0.45** «Немецкий с удовольствием».
9.00, **17.00, 1.00** «Победители. Моя война»: «Г.Г. Чорный». Фильм 2.
9.30, **17.30, 1.30** «Путешествия»: «Под звездами Южного Креста».
9.40, **17.40, 1.40** Мультфильмы: **«Маленький Боско в Багдаде»**, **«Микробные армии»**.
10.00, **18.00, 2.00** «Фаза молчания».
10.15, **18.15, 2.15** **«ДЕТИ КАПИТАНА ГРАНТА»**. Х/ф
11.40, **19.40, 3.40** **«Дедушка и внучек»**. Мультфильм
12.00, **20.00, 4.00** Педсовет.
12.30, **20.30, 4.30** «Москва на все времена»: «Москва мемориальная. Памятные престолы».
13.00, **21.00, 5.00** «Экология литературы»: «Евгений Рейн».
12.40, **20.40, 4.40** **«Бармалей»**. Мультфильм
14.00, **22.00, 6.00** **«КАЩЕЙ БЕССМЕРТНЫЙ»**. Х/ф
15.20, **22.20, 6.20** «Те и эти годы». Док. фильм

ФИЛЬМ ДНЯ — ПЕРВЫЙ, 21.50

«XXX-ТРИ ИКСА». (США, 2002 г.)

К террористам безуспешно пытались проникнуть лучшие шпионы, и Ксандер (Вин Дизель) - последняя надежда Америки.

Режиссер: Роб Коэн.

В ролях: Вин Дизель, Сэмюэль Л. Джексон, Азия Ардженто, Дэнни Трэхо, Мартон Чокаш.

Приключения. Ксандер Кейдж, выросший на «злых улицах» мегаполиса, - крутой и хладнокровный спортсмен-экстремал. Завербованный агентством национальной безопасности США, герой должен внедриться в террористическую группировку «Анархия-99»...