TV program

NAŠ IZBOR

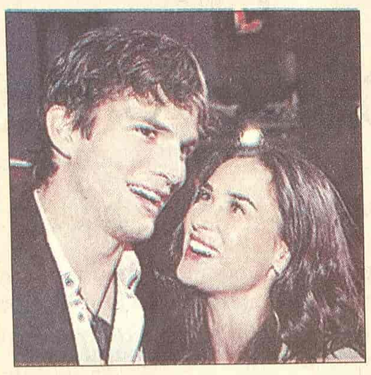

Demi Mur i Ešton Kučer se venčali

Beverli Hils - Američka glumica Demi Mur (42) i njen znatno mlađi dečko glumac i televizijski producent Ešton Kučer (27) su se venčali, objavio je specijalizovan magazin "Pipl" na svom veb sajtu.

Venčanje je obavljeno u subotu uveče na privatnom posedu u Beverli Hilsu gde živi veliki broj zvezda šou biznisa. Ceremonija je obavljena po pravilima Kabale, načina razmišljanja i poimanja ljudi o sebi, Bogu i svetu stvarnosti poteklog iz judaizma.

Mur i Kučer su u vezi od 2003. godine. Dok je za Kučera ovo prvi brak, za junakinju filmova "Duh", "Striptiz" i "DžiAj Džejn" je to treći brak.

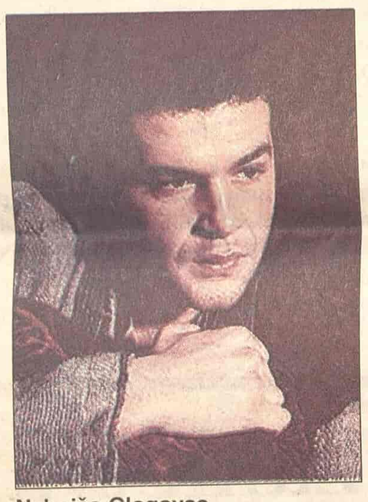

Nebojša Glogovac

BK 20.00

Ranjena zemlja

Film prati sudbine ljudi u jednom beogradskom skloništu kojima je bombardovanje preseklo svakodnevicu i čiji se život trenutno sveo na iščekivanje sinova, braće i muževa koji treba da se vrate sa fronta...

Režija: Dragoslav Lazić. Igraju: Nebojša Glogovac, Petar Kralj, Olivera Marković, Anita Lazić...

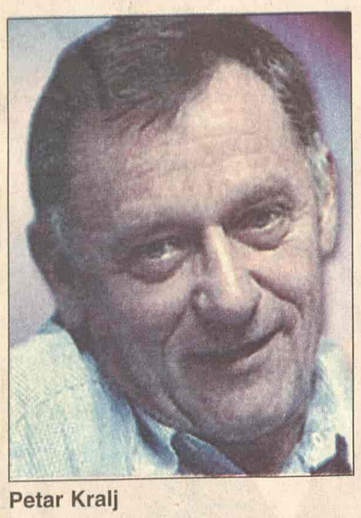

Petar Kralj

Pink 00.15

Doručak kod Tifanija

Priča o mladoj Njujorčanki, pripadnici gradskog džet-seta, koja počinje da se interšuje za mladića koji se useljava u njenu zgradu... On je pisac koga izdržava starija bogata gospođa...

Režija: Blejk Edvards. Igraju: Odri Hepbern, Džordž Pepard, Patriša Nil, Badi Epsen, Martin Balsam...

Na listi sumnjivih

Los Anđeles - Svojevremeno je Federalni istražni biro (FBI) sumnjičio čuvenu holivudsku zvezdu Merilin Monro da gaji simpatije za komunizam, otkrili su nedavno objavljeni dokumenti .

Kako je preneo jedan od najpoznatijih internet sajtova o filmskoj umetnosti i TV programima "Ven", FBI je pratio i vodio dosijee i o mnogim drugim slavnim ličnostima i umetničkim grupama među kojima su bili Džon Lenon, Frenk Sinatra, Bič bojsi, Luis Amstrong i Albert Ajnštajn.

Čuvena platinasta plavuša podstakla je sumnju američke savezne policije kada je podnela zahtev za sovjetsku vizu, jer je želela da poseti prvu komunističku državu.

U dosijeu Merlin Monro je takođe zapisano da se, u organizaciji Frenka Sinatre, srela sa jednom grupom komunista u Meksiku gde je bila na odmoru.

Merilin Monro

RTS 1

06.00 Vesti (svakog sata)
06.05 Jutarnji program
08.00 Jutarnji dnevnik
08.15 Jutarnji program
09.05 U zdravom telu
09.20 Kuvati srcem
09.30 Slagalica
10.05 Retrospektiva Žaka Kustoa
11.05 SERIJA: Red i zakon
12.00 Dnevnik 1
12.30 Kuvati srcem
12.45 SERIJA: Jača od sudbine
13.30 Upitnik
14.30 TV mreža
15.10 48 sati - svadba
16.03 SERIJA: Bolji život
17.00 Dnevnik TVNS
17.25 Šta radite, bre
17.40 Beogradska hronika
18.25 Mačor superstar
18.55 Slagalica
19.30 Dnevnik
20.00 SERIJA: Bolji život
21.00 48 sati - svadba
22.05 Kulturni nokaut
22.35 Rikošet
23.02 SERIJA: Odeljenje za ubistva
00.00 Dnevnik 3
00.15 FILM: Rafalna paljba

RTS 2

06.00 Koncert Bajage i instruktora
06.45 25. god. duvačkog ork. Milovana Babića
07.33 Mozaik
07.45 Kuvati srcem
08.00 SERIJA: Bej Blejd
09.00 Trezor
10.00 SERIJA: Osam prostih pravila
10.30 Šume: Indonezija
11.23 Ua nepravda
11.30 Klinika Vet
12.00 Hronika 39. Bitef-a
12.30 Zapisi iz Semberije: Motoristi
14.00 FILM: Gospođa koja nestaje
16.00 Ovo je Srbija
17.00 Sav taj ples
17.30 Superheroji sa ostrva snova
18.00 PC TV
18.25 Ekonomski put u budućnost
18.55 SERIJA: Bej Blejd
19.23 Dobro veče, deco
19.30 Dnevnik
20.05 U svetu
20.30 Ad libitum: Taj ludi srednji vek
21.05 FILM: Tango je tužna misao koja se pleše
23.00 Beokult
23.30 Paleosvet: Dinosaurusi na snegu
00.00 SERIJA: Dosije X
00.45 FILM: Gospođica koja nestaje

3K

10.00 Koncertni podijum
11.00 Skrivena kamera
12.00 Džet ski
12.30 Sveže
13.00 Koncert
13.30 Gastronomski dnevnik
15.00 SERIJA: Košarkaši
16.00 SERIJA:
17.00 JU treš
17.30 Sveže
18.00 Polarotor
18.30 Lov i ribolov
19.00 Tajm kod
19.30 Triki
19.55 SERIJA
21.00 Džez face
22.00 Scene
22.30 Tajm kod
22.45 SERIJA: Košarkaši
00.15 3K SMS čet

TV PINK

06.10 SERIJA: Pozorište Reja Bredberija
06.40 SERIJA: Čari
07.30 SERIJA: Pokemoni
08.00 SERIJA: Srce u plamenu
09.00 Ruski rulet šou
10.00 SERIJA: Maćeha
11.00 SERIJA: Uprkos svemu
12.15 Lepota, zdravlje i još ponešto
14.00 FILM:
16.10 SERIJA: Čari
17.00 SERIJA: Uprkos svemu
17.50 SERIJA: Srce u plamenu
18.45 Skrivena kamera
19.20 SERIJA: Pokemoni
20.00 SERIJA: Maćeha
20.55 Rezervisan termin
23.00 SERIJA: 24 časa
00.15 FILM: Doručak kod Tifanija

BK

Naslovi od 05.55 svakog sata
05.55 Budilnik
10.00 Bau bau
10.10 Crtani film
12.00 SERIJA: Prijatelji i suparnici
12.50 SERIJA: Ružna Beti
13.30 Svet u boji
15.00 FILM: Devojka s lampom
15.55 Telefakt
17.00 SERIJA: Velo misto
18.00 SERIJA: Zavodnici
19.55 Telefakt
20.00 FILM: Ranjena zemlja
22.00 Klopka
23.55 Telefakt
00.35 Glas Amerike

TV B 92

06.00 Kao kod kuće
07.00 Stjuart Litl
08.00 SERIJA: Vetrovi rata
09.00 Poligraf
09.33 Proces TV
14.00 FILM: Salon 3. deo
16.00 SERIJA: Vetrovi rata
17.00 Popodnevni program: Kao kod kuće
18.00 SERIJA: Vil i Grejs
18.30 Vesti
19.00 Poligraf
19.30 Stjuart Litl
20.00 Liga šampiona, studio
20.45 Liga šampiona: Liverpul - Čelzi
23.00 Vesti
23.15 Pregled Lige šampiona
00.40 Liga šampiona: Šalke - Milan

POLITIKA

07.00 Politikino jutro
08.15 Putujmo zajedno
08.50 Bioklinika
09.00 Zdravo je pravo
09.30 SERIJA: Romantična opsesija
10.30 Bioklinika
11.30 Leks medika
12.00 Zdravo je pravo
13.30 Ekonomiks
15.00 SERIJA: Romantična opsesija
16.00 Putujmo zajedno
17.25 Bioklinika
18.00 Širom sveta
18.30 Kaza oaza
19.00 Dan
20.00 SERIJA: Romantična opsesija
21.05 FILM
23.00 Dan
23.30 FILM

Odri Hepbern ("Doručak kod Tifanija", PINK, 00.15)

TV STUDIO B

(Vesti na sat i pet minuta)
07.00 Beograde, dobro jutro
10.10 SERIJA: Općinjeni
11.10 Direktno
13.10 Dok anđeli spavaju
15.10 Otvorite atlas
15.30 Put vina
16.10 Beograde, dobar dan
17.15 SERIJA: Pod suncem Sen Tropea
18.10 Mobil auto
18.40 Recepti Laure Ravajoli
19.05 Vesti u 7 i 5
19.33 Gradski dnevnik
19.52 Vesti iz sveta
20.05 Gradologija
21.05 SERIJA: Općinjeni
22.05 Vesti u 10 i 5
22.35 Stil
23.00 SERIJA: Pod suncem Sen Tropea

TV ART

09.00 Art market
09.30 Ordinacija Centar
11.15 Vitafon
12.00 Art dokument
12.50 Svećice i sveće
13.30 FILM: Deset ljubavnih priča
16.00 Popodne na Artu
17.30 Kultura stanovanja
18.10 Gde na odmor
19.20 Svećice i sveće
20.00 Izazovi istine
20.30 Gradovi sveta
21.05 Holivud bez šminke
21.30 Start
22.00 Svećice i sveće
22.30 FILM: Iz zle namere
00.35 Kafanisanje

STANKOM

08.00 Gong **08.30** Neustrašivi **09.00** Stankovanje **10.00** Gong **11.00** Psihologija danas **11.50** Stejdž **12.00 SERIJA:** Džemini **13.00 SERIJA:** Kompanjerosi **14.15** Ram grad **15.00 SERIJA:** Reka nade **16.00** Stankovanje **17.00** Gong **18.00** Od sestara do krova **19.00 SERIJA:** Džemini **20.00 SERIJA:** Kompanjerosi **21.30** Hot i kul **22.30 SERIJA:** Reka nade **23.30** Numerolog

TV MOST

07.00 Oglasnik **08.00** Crtani film **09.15** Oglasnik **09.20** Crtani film **10.00** Muzika **11.00** Pun glas - R **12.15** Negde oko devet - R **14.15** Dokumentarni film **16.10** Oglasnik **18.00** Sat info **19.00** Aktuelno **19.15** Oglasnik **20.10** Digital box **21.00** Nisi ti više mali **22.30** Folk šou **01.00** Erotski film

TV KOŠAVA

09.00 Bioklinika **10.00** Hepi aur **10.25** Astrologos **11.00** Idemo **12.00 SERIJA:** Sumnja **13.00** SMS džuboks **16.00** Neodoljiv **17.00** Hepi aur **17.25** Astrologos **18.05** SMS oglasi **19.05** SMS džuboks **20.05** Diskusija **21.05 SERIJA:** Sumnja **22.05** Zujanje **23.05** SMS džuboks **24.00** Fantastik erotika **00.45** Seksi najt

TV NOVI SAD

07.00 Jutarnji program **08.30 SERIJA:** Izlog strasti **09.30** Najsmešnije životinje **10.05** U prolazu **11.45** Portreti **12.15** Dani džeza u Novom Sadu **13.02** Put vina **15.02 FILM:** Nevidljivi cirkus **16:30 SERIJA:** Bolnica **17.30 SERIJA:** Izlog strasti **18.00** Razglednice **19.00** Najsmešnije životinje **19.30** Dnevnik **20.00** Put vina **21.00** Odiseja filma **21.15** Manastiri pored Dunava **22.00** Dnevnik **22.20** Prozor **00.00** Ponoćni dnevnik **00.15 SERIJA:** Bolnica **00.45 FILM:** Ne plači draga

TV CRNA GORA 1

07.00 Jutarnji program **09.10** Mali koncert **09.35 SERIJA: 10.00** Vijesti (12.00, 14.00) **10.05** Obrazovni program **11.35** Infofest **12.10 SERIJA:** Osveta ljubavi **13.00 SERIJA:** Mjesto zločina **14.05** Intervju **15.10** Meridijani **15.30** Dnevnik **1 15.45** Obrazovni program **17.15** Lajmet **17.30 SERIJA:** Osveta ljubavi **18.30** Pokreni se... **19.00** Crtani film **19.10** Ispeci pa reci **19.30** Dnevnik **2 20.00 SERIJA:** Mjesto zločina **20.50** Sveci sa kokardom **21.35** Infofest **21.50** Strani dokumentarni program **22.45** Dnevnik 3 **23.05** Meridijani **23.20** Sa koncertnih podijuma **00.00 SERIJA:** Bolnica **00.20 FILM:** Iz pepela

Televizije zadržavaju pravo izmene programa na dan emitovanja

Art 22.30

Iz zle namere

Priča o dve policajke, koje kada jedna od njih raskine sa dečkom koji joj je šef, nailaze na bojkot kolega i ostaju bez pomoći u rešavanju teškog slučaja.

Režija: Pol Šnajder. Uloge: Mel Haris, Melisa Gilbert...

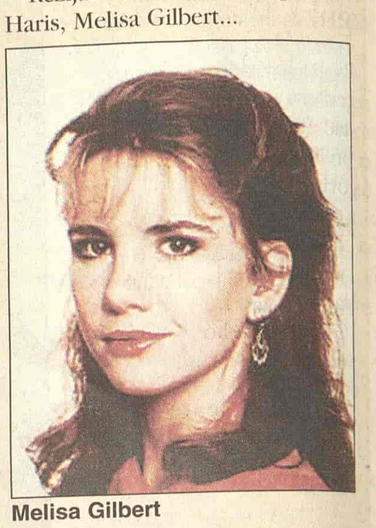

Melisa Gilbert

RTS 1 00.15

Rafalna paljba

Mladi student Džejk Lo slučajno postaje svedok ubistva povezanog sa drogom. Federalni agenti ga stavljaju pod zaštitu. Kada ga agenti izdaju, Džejk shvata da može da računa samo na tvrdokornog policajca Rajana i na svoje borilačke veštine.

Režija: Dvajt Litl. Igraju: Brendon Li, Pauers But, Nik Mankuzo, Kejt Hodž...

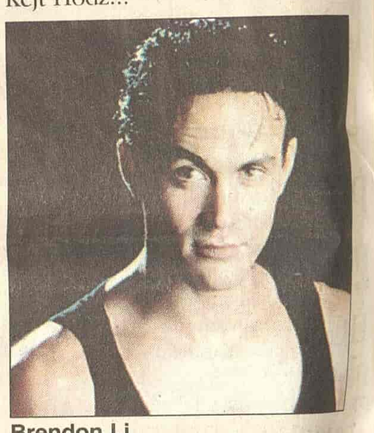

Brendon Li

RTS 2 14.00

Gospođa koja nestaje

Mladi Ajris provela je odmor na Balkanu i vozom krenula kući, u Englesku. Ajris se sprijateljila sa ljubaznom starom gospođom Froj. U vozu, Ajris pada u san. Probudivši se, shvata da je gospođa Froj nestala i da je na njenom mestu, i u njenoj odeći neka druga žena...

Režija: Alfred Hičkok. Igraju: Margaret Lokvud, Dejm Mej Viti...

Margaret Lokvud

Art 13.30

Deset ljubavnih priča

Reditelj i scenarista ovog filma Rodrigo Garsija prikazuje nam deset žena, koje pričaju o muškarcima koji su uticali na njihove živote. Svaka žena je jedinstvena u svojim iskustvima u ljubavi, seksu, smrti i gubicima, ali jednu stvar imaju zajedničku, a to je da nikada neće zaboraviti muškarce koji su ostavili neizbrisiv trag u njihovim životima.

Uloge tumače Ališia Kit, Kimberli Vilijams, Liza Gaj Hamilton i Rada Mičel.

KABLOVSKA

HRT 1

12.30 SERIJA: Ljubav nema cenu **14.15 SERIJA:** Sestre **16.00** Naučna petica **17.55** Kviz: Najslabija karika **18.45 SERIJA:** Bitange i princeze **20.10** Piramida **21.50** Poslovni krug **22.30** Otvoreno **00.35 FILM: 03.35 SERIJA:** Sestre

HRT 2

14.35 FILM: Život piše priče **16.25 SERIJA:** Svet slavnih **17.15 SERIJA:** Gilmorájs **18.50** Štrumpfovi **19.15 SERIJA:** Niko nije savršen **19.35** Muzička televizija **20.10** Emisija **20.45** Fudbal: Liverpul - Čelzi **22.35** Emisija **23.35** Pregled Lige šampiona **00.05 SERIJA:** Voker, teksaški rendžer

NOVA TV

10.15 SERIJA: Naslednica **11.05 SERIJA:** Izlog strasti **11.50 SERIJA:** Putevi ljubavi **12.40 FILM:** Santa Fe **14.25** Šaljivi kućni video **15.05 SERIJA:** Vesele sedamdesete **16.05 SERIJA:** Ciganke **17.05 SERIJA:** Naslednica **18.00 SERIJA:** Jelena **20.10** Rijaliti šou: Bar **21.00** U sridu **22.00 FILM:** Smrtonosna privlačnost **23.40 SERIJA:** DŽ. E. G **00.35** Bar **01.15 FILM:** Glavna stanica **03.10 FILM:** Pinero

An Šeridan (TCM, 02.40)

HALLMARK

06.00 Misija spasa: Spasavanje leta 771 **07.45** Kratkodnevica **09.30** Talac na jedan dan **11.15** Dinastija: Iza scene **13.00** Meklaudove ćerke **13.45** Misija spasa: Spasavanje leta 771 **15.30** Kratkodnevica **17.15** Talac na jedan dan **19.00** Meklaudove ćerke **20.00** Baskervilski pas **21.45** Divizija **22.45** Nečujni grabljivci **00.30** Beg: Ljudski teret

TCM

21.00 Sweet Bird of Youth Ul: Paul Newman **23.00** Shaft in Africa Ul: Richard Roundtree **00.45** Without Love Ul: Spencer Tracy **02.40** Nora Prentiss Ul: Ann Sheridan **04.35** Hysteria Ul: Robert Webber