

НАШ ФОТОКОНКУРС. Улыбка. Фото А. ЮЛДАШЕВА.

НАШ ШАХМАТНЫЙ КЛУБ

ПРОВЕРЬТЕ СВОИ РЕШЕНИЯ

На **диаграмме № 31** позиция, сложившаяся в партии Помар — Ларсен (1969 г.) на турнире в Пальма-де-Майорке. Белые сыграли 1. Ce2 и через несколько ходов согласились на ничью. Но белые могли достичь быстрой победы, нанося удары, на первый взгляд, самым надежно защищенным фигурам. 1. C5! d:c, 2. K:f5! e:f; 3. Cc4+ Kph8; 4. Jd6!! Брать ладью нельзя из-за мата в несколько ходов после 5. C:g7+! На 4. Ce7 после 5. Fh6 и 6. Jg6 с победой (анализ гроссмейстера Гуфельда).

Диаграмма № 32. Белые не смогут препятствовать появлению черного ферзя на поле a1, но неожиданно черный король оказывается в матовой сети: 1. Cf6 d4; 2. Ke2! a1Ф. Если сейчас белые возьмут центральную пешку слоном, произойдет полный размен и не трудно посчитать, что в итоге ничья. Но 3. Kc1!! Коня брать нельзя, это всем ясно, но белые малыми силами организовали матовую сеть! Король ходить не может из-за «вилки», поэтому защищаться от смертельного шаха слоном с g5 поручается молодому ферзю.

3... Фа 5. Удар наносится с другого поля. 4. C:d4+! и на любой ход черных теряется ферзь, поэтому черные могут сдаться.

Диаграмма № 35. Ход белых. Как бы вы продолжили? 5 очков.

Диаграмма № 36. Иллюстрация обманчивости поверхностной оценки. Белые начинают и выигрывают. 5 очков.

Ответы на это задание присылайте не позднее 22 июля (по почтовому штемпелю).

О. САБИТОВ,
мастер спорта.

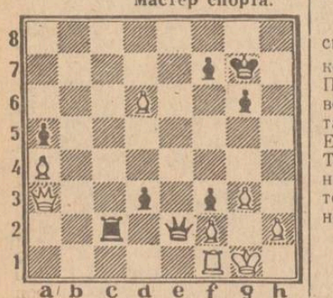

Диаграмма № 35.

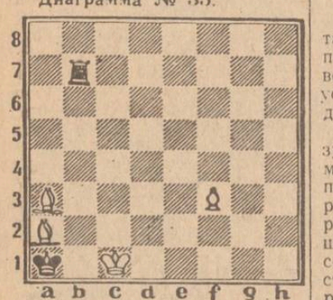

Диаграмма № 36.

ФУТБОЛ

ФОРВАРДЫ В УДАРЕ

Футболисты «Памира» успешно завершили домашние игры первого круга чемпионата страны. Они провели на своем поле одиннадцать встреч и во всех одержали победы. В двенадцатом туре соперником нашей команды был «Котайк» из Абовяна, прилетевший из Ташкента, где потерпел ощутимое поражение от «Пахтакора» — 0:5.

Можно было предположить, что «Котайк» в споре с лидером побеспокоится прежде всего о безопасности своих ворот. Однако начало матча опровергло это предположение. В дебюте игры действия абовянцев выглядели вполне перспективными. Они сделали ставку на быстроту и энергичность своих нападающих. Особенно заметен был опытный Г. Мхитарян, перешедший в «Котайк» из ереванского «Арарата».

Душанбинцы хладнокровно отразили атаки гостей, прочно овладели серединой поля и перешли к активным действиям. Вратарь абовянцев Б. Степанян все чаще вступает в игру, отражая удары хозяев поля. Прошло четверть часа, и «Памир» вышел вперед — 1:0. Отличился В. Манасян, расчетливо перехитривший стража ворот «Котайка». А ассистировали ему в этом эпизоде два крайних защитника И. Лагутенко и Х. Фузайлов.

Гости сделали несколько попыток отыграться, но безуспешно. На левом фланге «Памира» выделялся активностью пропустивший несколько игр из-за травмы Ю. Батуренко. Одно из его подключений в атаку завершилось точной передачей М. Мухамадиеву, и счет стал 2:0.

Начало второго тайма несколько огорчило болельщиков душанбинской команды. Прерывая опасный выход к воротам нападающего «Котайка», нарушает правила В. Ермолаев. Арбитр матча Н. Тимошенко из Ростова-на-Дону показал ему желтую карточку. Через несколько минут недозволенным приемом останавливает соперника Х. Фузайлов. Моментально последовало наказание — пенальти. Его реализует А. Саакян — 2:1.

Вскоре наш защитник реабилитировал себя. После его точного паса М. Мухамадиев вновь добивается успеха — 3:1. Незадолго до окончания встречи Мухсин смело пошел на обострение, обыграл трех абовянцев и забил свой третий гол в матче — 4:1. В споре бомбардиров у львовянина В. Кухлевского стало 13 мячей. В группе лидеров и наши снайперы М. Мухамадиев — 12 голов, на мяч меньше забил В. Манасян.

Главные преследователи «Памира» — ставропольское «Динамо» и ЦСКА в этом туре потеряли по очку. Динамовцы в Орджоникидзе сыграли вничью — 2:2 со спартаковцами, причем дважды вели в счете, а москвичи в Симферополе сделали ничью — 0:0 с «Таврией».

Результаты остальных игр: «Шинник» — «Кузбасс» — 0:0, «Заря» — «Геолог» — 3:1, «Ростсельмаш» — «Звезда» — 1:1, «Динамо» (Батуми) — СКА (Ростов-на-Дону) — 0:1, «Гурия» — «Ротор» — 4:1, «Металлург» — СКА «Карпаты» — 1:2, «Колос» — «Даугава» — 2:1, «Пахтакор» — «Кубань» — 1:0.

	В	Н	П	М	О
«Памир»	13	5	1	40—17	31
«Динамо» (Ст)	10	7	2	31—15	27
ЦСКА	9	6	4	25—15	24
«Ротор»	10	2	7	30—22	22
СКА «Карпаты»	9	4	6	31—17	22
СКА (Р)	9	4	6	26—24	22
«Ростсельмаш»	8	5	6	29—26	21
«Пахтакор»	7	7	5	26—19	21
«Таврия»	6	9	4	19—13	21
«Гурия»	9	2	8	27—25	20
«Геолог»	9	2	8	22—28	20
«Котайк»	8	3	9	26—37	19
«Шинник»	7	5	7	18—20	19
«Колос»	6	5	8	15—19	17
«Заря»	6	4	9	27—29	16
«Спартак»	6	4	9	30—34	16
«Даугава»	5	6	8	23—24	16
«Кузбасс»	5	6	8	11—21	16
«Кубань»	6	3	11	20—30	15
«Динамо» (Бт.)	5	2	12	15—25	12
«Металлург»	3	6	10	12—25	12
«Звезда»	2	7	10	16—34	11

Очередной матч «Памир» проведет 13 июля во Львове с СКА «Карпаты».

А. МАМЕДОВ.

ПОБЕДНЫЙ ФИНИШ В ГДР

За последнее время воспитанники центра олимпийской подготовки «Ходжент» по велоспорту не раз добивались успехов на всесоюзных и международных соревнованиях.

И вот снова высокий результат. Семнадцатилетний мастер спорта Виктор Мадос по результатам серии отборочных стартов и международных соревнований в Польше был включен в юниорский состав сборной СССР и участвовал в международных соревнованиях спортсменов социалистических стран «Дружба», которые прошли в ГДР. Мадос стал первым в индивидуальной гонке преследования на 3 км, а в составе сборной СССР занял второе место в командной гонке преследования.

Виктор начинал приобщаться к велоспорту в ДЮСШ ДФСО профсоюзов у тренера Р. Гемара, а сейчас он совершенствует свое мастерство под руководством старшего тренера сборной команды республики Р. Гиршина.

Т. БОГДАНОВ.

Спутник телепрограммы

«ВСЕГО СЕМЬ НОТ...»

11 июля, 18 час. 20 мин., «Музыка и современность».

Исчерпывающее представление о музыкальной жизни Таджикистана дает предлагаемая передача республиканского телевидения. Она рассказывает о международном фестивале музыки, состоявшемся в Ленинграде под девизом «Музыка — за гуманизм и дружбу между народами». В фестивале приняли участие представители музыкального искусства многих стран мира и братских республик нашей страны. Таджикистан представлял известный композитор Фируз Бахор. Его цикл прелюдий и фуг для фортепиано «Рисунки по шелку» был по достоинству оценен слушателями.

Одна из страниц передачи вновь возвращает нас к пленуму Союза композиторов Таджикистана, где шел серьезный разговор о творчестве молодых.

Прозвучат также пьесы для скрипки и фортепиано композитора А. Латиф-заде.

О ФАНТАСТИКЕ — ВСЕРЬЕЗ

15 июля, 19 час. 20 мин., «Страницы творчества».

Представьте: вам дали возможность вернуть жизнь одному из великих людей далеких и близких времен. Лишь одному... и вот вы лихорадочно роетесь в памяти, призываете на помощь всю свою эрудицию и с каждым прошедшим часом ощущаете все большую беспомощность и... наслаждение от напряженной работы ума.

Эта задача дает представление о тех чувствах, которые испытывают читатели, знакомясь с творчеством писателя-фантаста и журналиста Бориса Пшеничного. Сюжеты его рассказов вроде бы незамысловаты, но они захватывают глубиной философского осмысления происходящих вокруг нас событий и талантом незаурядного рассказчика.

Авторы передачи поставили перед собой нелегкую цель: познакомить зрителей с самим писателем, дать возможность совершить увлекательное путешествие в фантастический, но такой реальный мир. Удалось ли им достичь ее? Для этого нужно посмотреть передачу...

И ВНОВЬ О МУЗЫКЕ

16 июля, 20 час. 35 мин., Музыкальная программа.

Предстоящая неделя богата музыкальными передачами. Вот еще одна — о популярном в нашей стране и за рубежом танцевальном ансамбле «Зебо». Кто не восторгался грацией его «маленьких лебедей», не аплодировал им, не скрывая восторга? Но ансамбль «Зебо» — это и его музыкальный руководитель М. Джумаев. Он известен как автор многих песен и мелодий, которые исполняют лучшие солисты республики и которые прочно вошли в концертную программу танцевального ансамбля.

Передача дает представление о богатстве творческого дарования М. Джумаева. Она же дает нам возможность побывать и в детской студии прославленного ансамбля.

ПРИЗВАНИЕ

16 июля, 22 час. 15 мин., «Актер и роль».

В этой передаче речь пойдет не только об одном из актеров Таджикского молодежного театра Курбоне Хамидове, но и о счастливо найденном призвании. Именно оно позволяет Курбону талантливо играть роли во многих спектаклях, идущих на сцене театра, добиваться достоверности и выразительности в телеспектаклях. Он убедителен в трагедиях и комедиях, он — король и шут, и везде все тот же служитель Мельпомены, работающий с предельной отдачей.

ПРИЦЕЛ-ОЛИМПИАДА

В Таллине завершился чемпионат СССР по легкой атлетике. Легкоатлеты из Таджикистана стали здесь обладателями двух медалей.

В беге на 400 метров с барьерами мастер спорта международного класса из Душанбе Н. Ильченко занял третье место. Успех Ильченко из разряда запланированных: Николай — серебряный призер Спартакиады народов СССР, а на мемориале братьев Знаменских нынешнего года финишировал третьим. Единственное, о чем приходится сожалеть, что Ильченко вновь не покорился — впрочем, как и всем остальным претендентам на участие в Олимпиаде, олимпийский норматив. В Таллине воспитанник заслуженного тренера Таджикской ССР Ю. Иванова показал результат 49,49 сек., уступив второму призеру 0,09 секунды.

Серебряная медаль в прыжках в длину душанбинца В. Сокова — это сюрприз. Второе место воспитанник заслуженного тренера Таджикской ССР Ю. Хмелькова принес прыжок на 818 см. Этот результат выше норматива мастера спорта международного класса на 8 см.

М. МУТАЕВ.

Редактор
В. П. НАУМОВ.

КИНО

КИНОКОНЦЕРТНЫЙ ЗАЛ — «Бронтозавр» в 10.20. «Разговор» (2 серии) в 12, 15, 18, 21.

Им. А. ДЖАМИ — «Как дома, как дела?» в 10. «Жемчуг» (2 серии) в 12, 15, 18, 21.

«ВАТАН» — «Шкатулка из крепости» в 10. «Алло, такси!» в 11.30, 16, 18.30, 20.30, 22.10. «Нью-Дели таймс» (2 серии) в 13.30.

«ВАТАН» (летний) — «Смерть на взлете» в 22 удл.

«ЖЕЛЕЗНОДОРОЖНИК» — «Нью-Дели таймс» (2 серии) в 22.

«ТАДЖИКИСТАН» — «Новый Гулливер» в 10.30. «Один момент» (2 серии) в 12, 15, 18, 21.

«СОВЕТСКИЙ» — «Вий» (большая программа) в 22.

«8 МАРТА» — Б. зал — «Золотые рога» в 10.30. «Цветок в пыли» (2 серии) в 12, 15, 18, 21. М. зал — «Зловредное воскресенье» в 11. «Фотография с женщиной и диким кабаном» в 13 удл., 15.30, 21.30 удл. «Шура и Просвирняк» в 17.30, 19.30.

«ДЖАВОНОН» — «Цветок в пыли» (2 серии) в 22.

«МИР» — «Хорошо сидим» в 22 удл.

КЛУБ ЦЕМКОМБИНАТА — «Цветок в пыли» (2 серии) в 20.

«ОРЛЕНОК» — Б. зал — «Король Дроздовник» в 10.30, 12, 14, 16. «Разговор» (2 серии) в 18, 21.30. М. зал — «Выкуп» (на тадж. яз.) в 19, 21.

«СИТОРА» — «В тридевятом царстве» в 10, «Три брата» (2 серии) в 11.30, 14, 16.30, 19. «Друг» в 21.30 удл.

«ОКТЯБРЬ» — «Три брата» (2 серии) в 22 удл.

«ВЕСНА» — «Время летать» (большая программа) в 21.30.

«ЗАРАВШОН» — «Снегурочка» в 13. «Артист» (2 серии) в 14.30, 17.30, 20.30.

«КРАСНАЯ ЗВЕЗДА» — «Друг» в 22.

Им. ЗЕБУННИСО — Б. зал — «Кувырок через голову» в 10. «Самраат» (2 серии) в 11.30, 14, 17, 20. М. зал — Сборник мультфильмов в 10.30. «Всего одна ночь» (на тадж. яз.) в 12 удл., 14. «Команда-33» в 16 удл.

«СПУТНИК» — «Слуги дьявола» в 22 удл.

«ГАЛАВА» — «Самраат» (2 серии) в 22.

«ПАМИР» — Сборник мультфильмов в 10. «В джазе только девушки» в 11, 21.30. «Жемчуг» (2 серии) в 13, 16, 19.

«МЕХНАТ» — «Время летать» в 22.

«ФЕСТИВАЛЬ» — «Новые сказки Шахерезады» (2 серии) в 22.

Им. М. ГОРЬКОГО — «Дикие лебеди» в 10.30. «В джазе только девушки» в 12, 22. «Один момент» (2 серии) в 13.30, 16.30, 19.30.

Им. М. ГОРЬКОГО (летний) — «Романс о влюбленных» (2 серии) в 22.

ДОМ ОФИЦЕРОВ — «Даниил — князь Галицкий» в 20.30.

ДВОРЕЦ КУЛЬТУРЫ ПРОФСОЮЗОВ — «Остров сокровищ» в 11. «Джинджер и Фред» (2 серии) в 12.30, 15, 17.30, 20.

Им. А. ДЖАМИ (видеобар) — «Артист» (2 серии) в 12.20, 15.20, 18.20.

«ТАШКЕНТ» — «Человек-оркестр» в 21.30.

Телепрограмма на 11—17 июля

Понедельник, 11

ДУШАНБЕ

Показывает Москва: 7.00 — 120 минут. 9.05 — «Обвиняется свадьба». Художественный фильм. 10.20 — Новости. 10.30 — Футбольное обозрение. 11.00 — «Я не утратил прежний свет». А. Блок. 17.45 — Телешкола «Знание». В помощь поступающим в вузы. Урок таджикского языка и литературы. 18.20 — Музыка и современность. 19.00 — Новости. 19.20 — Мастерство и вдохновенье (т.). 20.00 — Ахбор. 20.20 — О ходе реализации решений XXVII съезда КПСС и задачах по углублению перестройки. В передаче принимает участие первый секретарь ЦК КП Таджикистана К. М. Махкамов. 21.30 — Время. Прожектор перестройки. 22.15 — Художественный фильм «Подозреваются все».

МОСКВА
ПРОГРАММА «ВОСТОК»

16.00 — Новости. 16.10 — Прожектор перестройки. 16.20 — «Дела и заботы агропрома». 17.05 — Советы чемпионов начинающим спортсменам. 17.45 — Концерт. 18.10 — Минуты поэзии. 18.15 — К национальному празднику Монгольской Народной Республики. Программа телевидения Монголии. 19.15 — Футбольное обозрение. 19.45 — «Пульс». 20.15 — Премьера фильма-балета «Золотой век». 21.30 — Время. Прожектор перестройки. 22.15 — «Золотой век» (продолжение). 23.20 — Сегодня в мире. 23.30 — Поет З. Сосницка.

ВТОРАЯ ПРОГРАММА

9.00 — Утренняя гимнастика. 9.20 — Концерт скрипичной музыки. 9.45 — «В объективе — животные». «Волк». 10.05 — Итальянский язык. 10.35 — Премьера документального фильма «Лицо в углу». 10.50 — Фильм — детям. «Аниськин и Фантомас». 1-я серия. 11.55 — Премьера документального фильма «Несколько слов другу». 12.25 — Выступление фольклорно-этнографического ансамбля «Калина». 12.55 — Новости. 13.05 — «Лев Толстой». Художественный фильм. 2 серии. 15.50 — Концерт камерной музыки. 18.30 — Новости. 18.35 — Служу Советскому Союзу. 19.35 — Концерт группы «Комби». 19.55 — Долги наши. «Жилище». 20.30 — Спокойной ночи, малыши. 20.45 — Международная панорама. 21.30 — Время. Прожектор перестройки. 22.15 — Экран документального фильма. «Почему падают звезды». 23.00 — Новости. 23.05 — Утренняя почта.

Вторник, 12

ДУШАНБЕ

10.00 — Ахбор. 10.25 — Художественный фильм «Подозреваются все». 12.00 — Документальный фильм «Голоса из войны». 18.00 — Мультфильм «Капризный Мурад». 18.10 — «Школа: в ногу со временем». Встреча с учителем-методистом, преподавателем средней школы № 62 Ленинского района Сандали Муминовым (т.). 19.00 — Новости. 19.20 — «Современник». О жизни и досуге молодежи Яванского района (т.). 20.00 — Ахбор. 20.20 — В объективе — перестройка (т.). 20.35 — Кинозарисовка. 20.45 — «Кровь». Теленовелла. 21.30 — Время. Прожектор перестройки. 22.15 — Новости киноэкрана (т.). 23.15 — Телефильм «С ярмарки».

МОСКВА
ПРОГРАММА «ВОСТОК»

7.00 — 120 минут. 9.05 — Советы чемпионов начинающим спортсменам. 9.45 — «Золотой век». Фильм-балет. 16.00 — Новости. 16.05 — Прожектор перестройки. 16.15 — Программа документальных фильмов. 17.20 — Премьера художественного фильма «Трое из одного города». 18.45 — «Девочка и дельфин». Мультфильм. 18.55 — «Поле под Прохоровкой». 19.15 — Сегодня в мире. 19.35 — Куром XIX Всесоюзной партийной конференции. 19.50 — Минуты поэзии. 19.55 — Концерт. 21.30 — Время. Прожектор перестройки. 22.15 — «У нас в Останкино». Телевидение и кинематограф. 23.45 — Сегодня в мире. 23.55 — Концерт.

ВТОРАЯ ПРОГРАММА

9.00 — Утренняя гимнастика. 9.20 — Концерт советской песни. 9.40 — В объективе — животные. «Черный аист». 10.00 — Французский язык. 1-й год обучения. 10.30 — «Аниськин и Фантомас». 2-я серия. 11.35 — Французский язык. 2-й год обучения. 12.05 — Премьера десятисерийного художественного телефильма «Польские дороги». 1-я серия. 13.35 — Премьера документального фильма «Все хорошо». 13.45 — Новости. 13.55 — Дневной сеанс повторного телефильма. «Открытая книга». Фильм 1-й, 1-я серия. 15.00 — Концерт Барри Дугласа. 18.35 — Новости. 18.45 — До шестнадцати и старше. 19.30 — Театр одного актера. «С. Юрский. Концерт и после концерта». 20.30 — Спокойной ночи, малыши. 20.45 — Народные мелодии. 21.00 — Ритмическая гимнастика. 21.30 — Время. Прожектор перестройки. 22.15 — Премьера десятисерийного художественного телефильма «Польские дороги». 1-я серия. 23.45 — Футбол. Чемпионат СССР. «Динамо» (Москва) — «Динамо» (Киев). 2-й тайм. 24.35 — Новости.

Среда, 13

ДУШАНБЕ

10.00 — Ахбор. 10.25 — Телефильм «Нина Михайловна». 10.45 — Телешкола «Знание». Урок математики в помощь поступающим в вузы. 11.30 — Фильм-концерт «Композитор З. Исмаилов». 12.00 — Документальный фильм «Ржавчина». 18.10 — Фильм — детям. 19.00 — Новости. 19.20 — Мое имя — комсомол (т.). 20.00 — Ахбор. 20.20 — Телефильм «Юнги». 20.45 — Музыкальная программа. 21.30 — Время. Прожектор перестройки. 22.15 — Агропром: проблемы и перспективы. 23.05 — Художественный фильм «Покаяние». 1-я серия (т.).

МОСКВА
ПРОГРАММА «ВОСТОК»

7.00 — 120 минут. 9.05 — «В гостях у лета». Мультфильм. 9.25 — «Вокруг света». 10.25 — Русские народные песни. 10.45 — Новости. 10.55 — «В согласии с природой». Телефильмы. 11.30 — Дороги к прекрасному. 16.00—Новости. 16.10 —Прожектор перестройки. 16.20 — «Пятилетка: дела и люди». Премьера документальных фильмов. 17.05 — Здравствуй, музыка. 17.50 — Минуты поэзии. 17.55 — Учимся демократии. Встреча журналистов с руководителями МВД. 18.45 — «Музыкальный портрет». Ежи Максимюк. 19.15 — Сегодня в мире. 19.35 — Мультфильмы для взрослых. 20.10 — Гала-концерт классической музыки (ТВ Франции). 21.30 — Время. Прожектор перестройки. 22.15 — Играет духовой оркестр. 22.5 — Курсом XIX Всесоюзной партийной конференции. «Перестройка: проблемы и решения». 24.00 — Сегодня в мире. 24.10 — Концерт.

ВТОРАЯ ПРОГРАММА

9.00 — Утренняя гимнастика. 9.20 — «Слушая Ф. Шопена». 10.00 — В объективе — животные. «Змеи». 10.20 — Немецкий язык. 1-й год обучения. 10.50 — Премьера художественного телефильма для детей «Поляна сказок». 11.55 — Немецкий язык. 2-й год обучения. 12.25 — «Польские дороги». 2-я серия. 13.50 — Премьера документального фильма «Последние праздники Эдгара Каулиня». 14.40 — Новости. 14.50 — «Открытая книга». Фильм 1-й. 2-я серия. 15.55 — Концерт. 18.35 — Новости. 18.40 — Мультфильм. 18.50 — По музеям и выставочным залам. Выставка «Москва — Париж. 1900—1930 гг.». 20.30 — Спокойной ночи, малыши. 20.45 — Если хочешь быть здоров. Подружись с водой. 21.00 — Музыкальный киоск. 21.30 — Время. Прожектор перестройки. 22.15 — «Польские дороги». 2-я серия. 23.40 — Новости. 23.45 — Футбол. Чемпионат СССР. «Спартак» — «Жальгирис». 2-й тайм.

Четверг, 14

ДУШАНБЕ

10.00 — Ахбор. 10.25 — Художественный фильм «Покаяние». 1-я серия (т.). 11.40 — Телефильм «Портрет в перспективе». 18.10 — Мультфильмы. 18.30 — «Доблесть». Передача для молодежи (т.). 19.00 — Новости. 19.20 — Заботы депутатские. 20.00 — Ахбор. 20.20 — ТВ и зритель. 20.50 — Музыкальная программа. 21.30 — Время. Прожектор перестройки. 22.15 — Художественный фильм «Покаяние». 2-я серия (т.).

МОСКВА
ПРОГРАММА «ВОСТОК»

7.00 — 120 минут. 9.05 — Фильм — детям. «Миколка-паровоз». 10.35 — «Человек. Земля. Вселенная». 11.35 — «Нодар Думбадзе». Телефильм. 11.55—«Медной горы хозяйка». Мультфильм. 12.20, 16.00 — Новости. 16.10 — Прожектор перестройки. 16.20— До шестнадцати и старше. 17.10 — Музыкальная сокровищница. Концерт из произведений Р. Вагнера. 18.00 — Программа телевидения Франции. «Французская мозаика». 19.15 — Сегодня в мире. 19.35 — Минуты поэзии. 19.40 — «Преступление во имя порядка». Художественный фильм. 21.30 — Время. Прожектор перестройки. 22.15 — «Актуальный объектив». «Как нам грядущее дается». 23.40 — «Действующие лица». «Просим восстановить». 00.40 — Сегодня в мире.

ВТОРАЯ ПРОГРАММА

9.00 — Утренняя гимнастика. 9.20 — Концерт артистов КНДР. 9.40 — В объективе — животные. «Осьминог». 10.00 — Испанский язык. 1-й год обучения. 10.30 — Играет Ася Киреева (фортепиано). 11.05 — Фильм — детям. «Каникулы Петрова и Васечкина, обыкновенные и невероятные». 1-я серия «Хулиган». 12.10 — Испанский язык. 2-й год обучения. 12.40 — «Польские дороги». 3-я серия. 14.10 — Премьера документального фильма «Вера, Надежда, Любовь». 14.30 — Новости. 14.40 — «Открытая книга». Фильм 1-й. 3-я серия. 15.45 — Поет народный артист СССР А. Днишев. 18.35 — Новости. 18.40 — К Дню металлургов. Документальный фильм. 18.55 — Реклама. 19.00 — Ритмическая гимнастика. 19.30 — Сельский час. 20.30 — Спокойной ночи, малыши. 20.45 — Если хочешь быть здоров. Подружись с водой. 21.00 — Для всех и для каждого. 21.30 — Время. Прожектор перестройки. 22.15 — «Польские дороги». 3-я серия. 23.45 — Новости.

Пятница, 15

ДУШАНБЕ

10.00 — Ахбор. 10.25 — Документальный фильм «Осторожно, дети!». 10.40 — Изучаем язык Ильича. 11.15 — Художественный фильм «Покаяние». 2-я серия (т.). 18.00 — Фильм — детям. «Маэстро, клоун и мы». 18.30 — И молодость за все в ответе (т.). 19.00 — Новости. 19.20 — «Страницы творчества». В. Пшеничный. 20.00 — Ахбор. 20.20 — О демократизации советского общества и реформе политической системы. В передаче принимает участие второй секретарь ЦК КП Таджикистана П. К. Лучинский. 21.30 — Время. Прожектор перестройки. 22.15 — Концерт солистов Гостелерадио Таджикской ССР. 22.55 — В мире кино (т.).

МОСКВА
ПРОГРАММА «ВОСТОК»

7.00 — 120 минут. 9.05 — «Преступление во имя порядка». Художественный фильм. 10.55 — Новости. 11.05 — «Действующие лица». «Просим восстановить». 12.05 — «Малахитовая шкатулка». Мультфильм. 12.25 — Поэзия. Ю. Тувим. 16.00 — Новости. 16.10 — Прожектор перестройки. 16.20—Премьера фильма-концерта «Песни Пармы моей». 16.50 — «Портрет современника». Документальные фильмы. 17.45 — «Отчего и почему». 18.15 — «Ваш выход, артист». «Играют Игорь Бриль и Леонид Пташко». 18.45 — Наш сад. 19.15 — Сегодня в мире. 19.35 — Курсом XIX Всесоюзной партийной конференции. 20.00 — «Театр и время». «Репетиция». 21.30 — Время. Прожектор перестройки. 22.15 — «Кинопанорама». 23.45 — «Взгляд».

ВТОРАЯ ПРОГРАММА

9.00 — Утренняя гимнастика. 9.20 — Песня-88. 9.40 — В объективе — животные. «Розовая чайка». 10.00 — Английский язык. 1-й год обучения. 10.30 — «Далекое — близкое». 10.55 — Английский язык. 2-й год обучения. 12.25 — Фильм — детям. «Каникулы Петрова и Васечкина, обыкновенные и невероятные». 2-я серия «Рыцарь». 12.35 — Поет и танцует молодость. 12.50 — «Польские дороги». 4-я серия. 13.55 — «Бывший Семеновский плац». Документальный фильм. 14.15 — Новости. 14.25 — «Открытая книга». Фильм 1-й. 4-я серия. 18.35 — Новости. 18.45 — Лауреаты Международного конкурса им. П. И. Чайковского. Народный артист РСФСР В. Крайнев (фортепиано). 19.25 — Реклама. 19.30 — В мире животных. 20.30 — Спокойной ночи, малыши. 20.45 — Если хочешь быть здоров. Подружись с водой. 21.00 — Премьера документального фильма «На земле опаленной». 21.30 — Время. Прожектор перестройки. 22.15 — «Польские дороги». 4-я серия. 23.20 — Новости.

Суббота, 16

ДУШАНБЕ

10.00 — «Сапеда». 10.05 — К Дню металлурга. Кинопрограмма. 10.40 — Художественный фильм «Цыганское счастье» (т.). 18.00 — Реклама «Каждому и всем». 18.10 — Концерт для детей. 18.50 — Мир за неделю. 19.00 — Новости. 19.20 — За словом — дело (т.). 20.00 — Ахбор. 20.20 — Документальный фильм «Витебск». 20.35 — Музыкальная программа «Мелодии Муборашо Джумаева». 21.30 — Время. Прожектор перестройки. 22.15 — Актер и роль. Курбон Хомидов (т.). 23.15 — «Семнадцать мгновений весны». 11-я серия.

МОСКВА
ПРОГРАММА «ВОСТОК»

7.00 — 120 минут. 9.00 — «Отчего и почему». 9.30 — Меридианы дружбы. 10.30 —Движение без опасности. 11.00 — «Народное творчество». 11.30 — Премьера документального фильма «Пришли помянуть». 11.40 — Сегодня в мире. 12.00 — «В зоопарке — ремонт». Мультфильм. 12.10 — «Для всех и для каждого». 12.40 — В странах социализма. 13.10 — Все симфонии П. И. Чайковского. Симфония № 2. 14.00 — «Перестройка и культура». 15.00 — К 70-летию ВЛКСМ. Художественный фильм «Время, вперед». 2 серии. 17.30 — В мире животных. 18.30 — Международная панорама. 19.30 — «Мы идем искать». О возрождении народных игр. 20.00 — На экране — кинокомедия. «Ты — мне, я — тебе». 21.30 — Время. Прожектор перестройки. 22.15 — Диалог писателя и критика. В. Дудинцев — В. Кардин. 23.45 — Новости. 23.50 — «На сцену приглашаются». Эстрадный концерт.

ВТОРАЯ ПРОГРАММА

8.30 — Утренняя гимнастика. 8.45 — Реклама. 8.50 — Телеобозрение «Перспектива». 9.40 — Театральный телеабонемент. А. П. Чехов. «Чайка». 10.25 — Реклама. 10.30 — Здоровье. 11.15 — Реклама. 11.25 — Религия и общество. Об историческом аспекте старообрядчества. 11.55 — Реклама. 12.00 — Времена года. Июнь. 13.00 — Рекламная гимнастика. 9.35 — К Дню металлурга. Документальный фильм. 9.50 — Тираж «Спортлото». 10.00 — Будильник. 10.30 — Служу Советскому Союзу. 11.30 — Утренняя почта. 12.00 — Клуб путешественников. 13.00 — Музыкальный киоск. 13.30 — Сельский час. 14.30 — Здоровье. 15.15 — Фантастика в мультипликации. «Перевал». 15.45—Фильм — детям. «Качели». 16.50 — Выступает народный ансамбль танца «Свитанок». 17.05 — «Любительское кролиководство». 17.25 — Премьера двенадцатисерийного документального фильма «Живая планета». 1-я серия «Сотворение мира». 18.30 — Международная панорама. 19.15 — «Воскресный кинозал». «Правитель Туррацуто». Мультфильм. «Художники театра, кино и телевидения». 19.55 — «Змеелов». Художественный фильм. 21.30 — Время. 22.05 КВН. 24.05 — «В мастерской художника». Елена Романова. 24.25 — Новости.

ВТОРАЯ ПРОГРАММА

8.30 — На зарядку становись! 8.45 — Советская поэзия. К. Кулиев. 9.20 — «Эрудит». 10.10 — Портреты. И. А. Гончаров. Страницы жизни и творчества. 10.55 — Русская речь. 11.30 — Школа: время перемен. 12.00 — «Польские дороги». 2-я серия. 13.50 — Премьера документального фильма «Несколько слов другу». 14.40 — Новости. 14.50 — «Открытая книга». Фильм 1-й. 2-я серия. 15.55 — Концерт. 18.35 — Новости. 18.40 — Мультфильм. 18.50 — По музеям и выставочным залам. Выставка «Москва — Париж. 1900—1930 гг.». 20.30 — Спокойной ночи, малыши. 20.45 — Если хочешь быть здоров. Подружись с водой. 21.00 — Музыкальный киоск. 21.30 — Время. Прожектор перестройки. 22.15 — «Польские дороги». 2-я серия. 23.40 — Новости. 23.45 — Футбол. Чемпионат СССР. «Спартак» — «Жальгирис». 2-й тайм.

Воскресенье, 17

ДУШАНБЕ

9.00 — «Сапеда». 10.05 — Театр и дети (т.). 10.45 — Художественный фильм «Канкан в Английском парке». 17.50 — «Семнадцать мгновений весны». 12-я серия. 19.00 — Новости. 19.15 — Творчество молодых (т.). 20.00 — Ахбор. 20.15 — Телефильм «Пришелец». 20.30 — «Парасту». 21.30 — Время. 22.05 — Еще одна молодежная программа.

МОСКВА
ПРОГРАММА «ВОСТОК»

8.30 — Новости. 8.50 — Ритмическая гимнастика. 9.35 — К Дню металлурга. Документальный фильм. 9.50 — Тираж «Спортлото». 10.00 — Будильник. 10.30 — Служу Советскому Союзу. 11.30 — Утренняя почта. 12.00 — Клуб путешественников. 13.00 — Музыкальный киоск. 13.30 — Сельский час. 14.30 — Здоровье. 15.15 — Фантастика в мультипликации. «Перевал». 15.45—Фильм — детям. «Качели». 16.50 — Выступает народный ансамбль танца «Свитанок». 17.05 — «Любительское кролиководство». 17.25 — Премьера двенадцатисерийного документального фильма «Живая планета». 1-я серия «Сотворение мира». 18.30 — Международная панорама. 19.15 — «Воскресный кинозал». «Правитель Туррацуто». Мультфильм. «Художники театра, кино и телевидения». 19.55 — «Змеелов». Художественный фильм. 21.30 — Время. 22.05 КВН. 24.05 — «В мастерской художника». Елена Романова. 24.25 — Новости.

ВТОРАЯ ПРОГРАММА

8.30 — На зарядку становись! 8.45 — Советская поэзия. К. Кулиев. 9.20 — «Эрудит». 10.10 — Портреты. И. А. Гончаров. Страницы жизни и творчества. 10.55 — Русская речь. 11.30 — Школа: время перемен. 12.00 — «Польские дороги». 2-я серия. 13.50 — Премьера документального фильма «Последние праздники Эдгара Каулиня». 14.40 — Новости. 14.50 — «Открытая книга». Фильм 1-й. 2-я серия. 15.55 — Концерт. 18.35 — Новости. 18.40 — Мультфильм. 18.50 — По музеям и выставочным залам. Выставка «Москва — Париж. 1900—1930 гг.». 20.30 — Спокойной ночи, малыши. 20.45 — Если хочешь быть здоров. Подружись с водой. 21.00 — Музыкальный киоск. 21.30 — Время. Прожектор перестройки. 22.15 — «Польские дороги». 2-я серия. 23.40 — Новости. 23.45 — Футбол. Чемпионат СССР. «Спартак» — «Жальгирис». 2-й тайм.

СЕГОДНЯ

ДУШАНБЕ

9.00 — «Сапеда». Информационно-музыкальная программа. 10.00 — Кинопрограмма к Дню рыбака. 11.00 — Художественный фильм «Встретимся у фонтана» (т.). 18.05 — «Не думайте, что я маленький». Программа для октябрят. 18.45 — Мир за неделю (т.). 19.00 — Новости. 19.20 — Из глубины веков (т.). 20.00 — Ахбор. 20.20 — Кинозарисовка. 20.30 — «Здоровье». Тележурнал (т.). 21.30 — Время. Прожектор перестройки. 22.10— «Будем знакомы». Телемост молодежи республик Средней Азии и Казахстана. Встреча вторая. 23.15 — По вашей просьбе. Многосерийный художественный телефильм «Семнадцать мгновений весны». 9-я серия.

МОСКВА
ПРОГРАММА «ВОСТОК»

7.00 — 120 минут. 9.05 — Поет Т. Фидарова. 9.25 — АБВГДейка. 9.55—«Во льдах моя дорога». Документальный фильм из цикла «Они были первыми». 10.20 — Долги наши. «Жилище». 10.55 — Творчество народов мира. 11.30 — «К 70-летию ВЛКСМ». Художественный фильм «В огне брода нет». 13.00 — «В странах социализма». Тележурнал. 13.30 — Для всех и для каждого. 14.00 — Родительский день — суббота. 15.30 — Сегодня в мире. 15.45 — «Пришелец».