TV program

NAŠ IZBOR

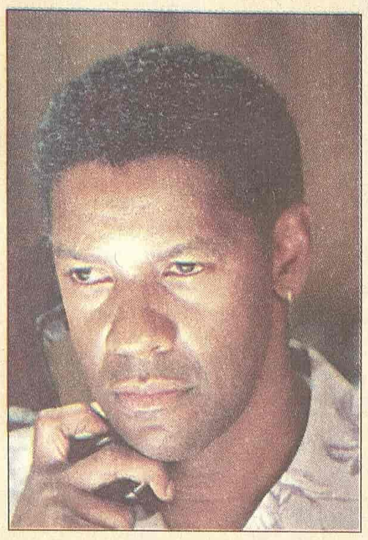

Denzel Vašington

RTS 1 21.00

Uragan

Priča o neverovatnom životu Rubina "Uragana" Kartera, jednog od najboljih boksera u srednjoj kategoriji sredinom šezdesetih. Mnogi su ga smatrali budućim svetskim šampionom. Međutim, njegova karijera i život, bivaju potpuno preokrenuti jednim događajem...

Režija: Norman Džuison. Igraju: Denzel Vašington, Višelius Šenon, Džon Hana...

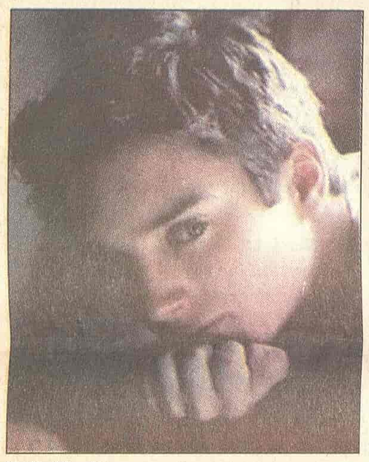

Ilaja Vud

Pink 20.00

Sve što želim

Nakon što sedamnaestogodišnji Dilan odluči da napusti koledž, seli se u stan u staroj zgradi, gde postaje uvučen u živote svojih čudnih komšija. Među njima su i temperamentni fotograf i njegova devojka, glumica u pokušaju...

Režija: Džefri Porter. Igraju: Ilaja Vud, Franka Potente, Mendi Mur, Kris Martin, Debora Hari...

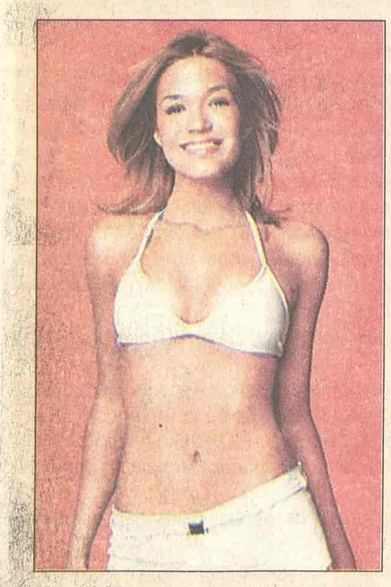

Mendi Mur

TV NS 1 20.00

Put vina: Meksiko

U Meksiku su vinovu lozu doneli španski zavojevači. Kad su je misionari zasadili, nazvana je "misija", ili "kriola".

Donesena je iz Čilea na ovu neplodnu zemlju, gde je danju prži sunce a uveče rashlađuju okeanske magle. La Seto je najveća vinarija u Meksiku.

Nalazi se u dolini Gvadalupe. Grožđem se snabdeva po raznim dolinama iz tog kraja.

Berba počinje u julu, u Meksikali, i nastavlja se do kraja septembra u Tihuani i dolini Redondo.

RTS 1 14.00

Praznik u Rimu

Odri Hepbern (koja je sa ovim filmom postala zvezda) glumi princezu Anu, devojku umornu od raznoraznih protokola i ustaljenih normi. Ana očajnički želi da se malo zabavi pre nego što je progutaju državničke obaveze. Na diplomatskom putu u Rimu, princeza beži svojim pratiocima i inkognito odlazi u istraživanje grada. Slučajno upoznaje američkog novinara Džoa Bredlija (Gregori Pek), koji se, uočivši priliku za dobru priču, pravi da je ne prepoznaje i nudi da joj bude vodič u Večitom gradu. Džo se nada da će dobiti ekskluzivni intervju i da će njegov fotograf uspeti da snimi princezu. Džo, naravno ni ne sanja da će se zaljubiti u ljupku Anu...

I posle više od šest decenija, "praznik u Rimu" spada u najpopularnije i najlepše filmske romanse.

Odri Hepbern je dobila Oskara za glavnu žensku ulogu, a istu nagradu su dobili i scenaristi. Režija: Vilijam Vajler.

Gregori Pek i Odri Hepbern

RTS 1

- **06.00** Vesti (svakog sata)
- **06.05** Jutarnji program
- **08.00** Jutarnji dnevnik
- **08.15** Jutarnji program
- **09.05** U zdravom telu
- **09.20** Kuvati srcem
- **09.35** Slagalica
- **10.05** Retrospektiva Žaka Kustoa
- **11.05 SERIJA:** Niko nije savršen
- **11.30 SERIJA:** Mitski konjanici
- **12.00** Dnevnik 1
- **12.30** Kuvati srcem
- **12.45 SERIJA:** Jača od sudbine
- **13.30** Kulturni nokaut
- **14.00** Građani i vlađa
- **14.30** U svetu
- **15.10** 48 sati - svadba
- **16.03 SERIJA:** Policajac sa Petlovog brda
- **17.00** Dnevnik TV NS
- **17.25** Šta radite, bre
- **17.40** Beogradska hronika
- **18.25** Mačor superstar
- **18.55** Slagalica
- **19.30** Dnevnik 2
- **20.00 SERIJA:** Policajac sa Petlovog brda
- **21.00 FILM:** Uragan
- **23.30** Dnevnik 3
- **00.00 SERIJA:** Red i zakon: Posebne žrtve
- **00.50 FILM:** Pogled na pakao

RTS 2

- **06.00** Maria Joao kvartet
- **06.44** Beogadu s ljubavlju: Ž. Samardžić
- **07.45** Kuvati srcem
- **08.00 SERIJA:** Bej Blejd
- **09.00** Trezor
- **10.00** Moji roditelji vanzemaljci
- **10.30** Nauči me da...: Dugme, iglenica
- **10.44** Istorija evolucije: Toplo hladno u akvitaniji
- **10.57** Vodič kroz modernu arhitekturu Beograda: Savska padina i Slavija
- **11.19** Stepenište
- **12.00** 35. međunarodno takmičenje muzičke omladine: Nemanja Ostojić
- **12.30** Srbi u svetu
- **14.00 FILM:** Praznik u Rimu
- **16.00** Ovo je Srbija
- **17.00** Igra reči
- **17.30** Superheroji sa ostrva snova
- **18.00** Zdravo Evropo
- **18.55 SERIJA:** Bej Blejd
- **19.23** Dobro veče, deco
- **19.30** Dnevnik
- **20.05** Rezervisano vreme
- **21.05** Evergrin klub
- **21.45** Život i standardi
- **22.15** Metropolis
- **22.45** Kontekst 21
- **23.15** Hronika 37. BEMUS-a
- **00.03 SERIJA:** Dosije X
- **00.45 FILM:** Praznik u Rimu

3 K

- **09.45** To sam ja
- **10.00** Koncertni podijum
- **11.00** Najtraženiji
- **12.00** Top miks
- **13.00** Koncert
- **14.00** Mozaik
- **15.00 SERIJA:** Odred
- **16.00 SERIJA:** Ljubavna priča
- **17.00** Najtraženiji
- **17.30** Sveže
- **18.00** JU treš
- **18.40** To sam ja
- **19.00** Tajm kod
- **19.30** Triki
- **20.00 SERIJA:** Ljubavna priča
- **21.00** TV lica
- **22.00 SERIJA:** Odred
- **23.00** U kadru
- **23.45** To sam ja
- **01.00** 3K SMS čet

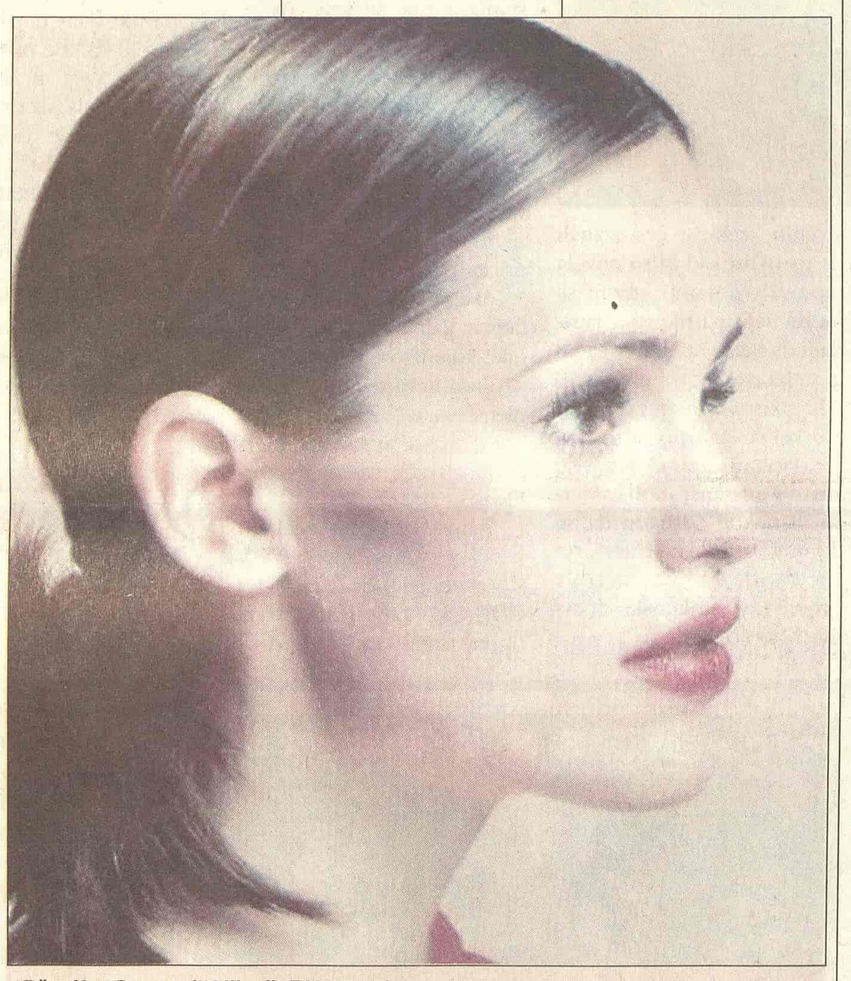

Dženifer Garner ("Alijas", BK, 17.00)

TV PINK

- **05.30 SERIJA:** Pozorište Reja Bredberija
- **06.00 SERIJA:** Čari
- **07.00** Nindža kornjače
- **08.00 SERIJA:** Uprkos svemu
- **09.00 SERIJA:** Ljubav u zaleđu
- **10.00** Ženska priča
- **11.00 SERIJA:** Srce u plamenu
- **12.15 FILM:**
- **15.00 SERIJA:** Čari
- **16.00 SERIJA:** Srce u plamenu
- **17.00 SERIJA:** Uprkos svemu
- **18.00 SERIJA:** Prijatelji
- **18.30 SERIJA:** Ljubav u zaleđu
- **19.15** Da se naježiš
- **19.30** Nacionalni dnevnik
- **20.00 SERIJA:** Maćeha
- **21.00** Sve za ljubav
- **22.00** Rezervisan termin
- **23.00 SERIJA:** Prijatelji
- **23.30 FILM:** Sv ešto želim
- **01.30 FILM:** Drakula 2000

BK

Naslovi od 05.55 svakog sata

- **05.55** Budilnik
- **10.10** Bau bau
- **10.10** Crtani film
- **10.30** Vreme je za decu
- **12.00 SERIJA:** Prijatelji i suparnici
- **13.20** Top spid
- **13.50** Klot frket
- **15.00 FILM:** Točkovi
- **15.55** Telefakt
- **17.00 SERIJA:** Velo misto
- **18.00 SERIJA:** Zavodnici
- **18.55** Telefakt
- **19.30** Konan
- **20.05** Kviz: Zlatna žica
- **20.30** Suočavanje
- **22.30** Takvi kakvi smo
- **23.55** Telefakt

TV B 92

- **06.00** Kao kod kuće
- **07.00** Sunđer Bob
- **08.00** Vesti
- **08.06 SERIJA:** Vetrovi rata
- **09.00** Poligraf
- **09.33** Proces TV
- **14.10 FILM:** Salon 24. deo
- **16.00** Vesti
- **16.03 SERIJA:** Vetrovi rata
- **17.00** Popodnevni program: Kao kod kuće
- **18.00 SERIJA:** Vil i Grejs
- **18.30** Vesti
- **19.00** Poligraf
- **19.30** Sunđer Bob Kockalone
- **20.00 SERIJA:** Korak napred
- **22.00** Glamurama
- **23.00** Vesti
- **23.30 SERIJA:** Vil i Grejs
- **24.00 FILM:** Salon

POLITIKA

- **07.00** Politikino jutro
- **08.15** Putujmo zajedno
- **08.55** Bioklinika
- **09.00** Zdravo je pravo
- **09.30 SERIJA:** Katalina i Sebastijan
- **10.30** Bioklinika
- **12.00** Zdravo je pravo
- **13.00** Paket aranžman
- **13.30** Bioklinika
- **15.00 SERIJA:** Katalina i Sebastijan
- **18.00** Širom sveta
- **18.30** Kaza oaza
- **19.00** Dan
- **20.00 SERIJA:** Katalina i Sebastijan
- **21.00 FILM**
- **22.30** Putna torba
- **23.00** Dan
- **23.30 FILM**

TV STUDIO B

(Vesti na sat i pet minuta) **07.00** Beograde, dobro jutro **10.10 SERIJA:** Općinjeni **11.10** Iz grada **12.10 SERIJA: 13.10** Duhovnici **14.10 SERIJA:** Taksistkinja **15.10** 5 puta 3 **15.35** Mobil auto **16.10** Beograde, dobar dan **17.15 SERIJA:** Pod suncem Sen Tropea **18.10** Kar fešn **18.40** Recepti Laure Ravijoli **18.50** 5 puta 3 **19.05** Vesti u 7 i 5 **19.33** Gradski dnevnik **19.52** Vesti iz sveta **20.05** Intervju gledalaca **21.05 SERIJA:** Općinjeni **22.00** 5 puta 3 **22.05** Vesti u 10 i 5 **22.35** Interkult **23.00 SERIJA:** Pod suncem Sen Tropea

TV ART

09.00 Art market **09.30** Ordinacija Centar **11.00** Telemegamarket **11.30** Izazovi istine **12.00** Art fantazija **13.00** Art market **13.30 FILM:** Nepobedivi **16.00** Popodne na Artu **17.30** Kultura stanovanja **18.10** Gde na odmor **18.30 SERIJA:** Mladi advokati **20.00** Boemija **21.15** Priče o muzici **21.30 SERIJA:** Mladi advokati **22.30 FILM:** Božić za samce **00.35** Kafanisanje

STANKOM

08.20 Gong **08.30 SERIJA:** Kreš zona **09.00** Stankovanje **10.00** Gong **11.00** Od šestara do krova **12.00 SERIJA:** Džemini **13.00 SERIJA:** Kompanjerosi **14.15** Hot i kul **15.00 SERIJA:** Reka nade **16.00** Stankovanje **17.00** Gong **18.00** Srećan prag **19.00 SERIJA:** Džemini **20.00 SERIJA:** Kompanjerosi **21.30** Unutrašnja strana grada **22.30 SERIJA:** Reka nade **23.30** SMS čet

TV MOST

07.00 Oglasnik **08.00** Crtani film **09.15** Oglasnik **09.20** Crtani film **10.00** Muzika **11.00** Film info - R **12.15** Nisi ti više mali - R **14.15** Širom otvorenih očiju - R **14.50** Zlatno polje **16.10** Oglasnik **16.15** Dokumentarni film **18.00** Sat info **19.00** Aktuelno **19.15** Oglasnik **20.10** Prezent **21.00** Željoteka **23.00** Numerologija **01.00** Erotski film

TV KOŠAVA

09.00 Bioklinika **10.00** Hepi aur **10.25** Astrologos **11.00** Diskusija **12.00 SERIJA:** Sumnja **13.00** SMS džuboks **16.00** Zujanje **17.00** Hepi aur **17.25** Astrologos **18.05** SMS oglasi **19.05** SMS džuboks **20.05** Okvir za sliku **21.05 SERIJA:** Sumnja **22.05** Reč po reč **23.05** SMS džuboks **24.00** Fantastik erotika **00.45** Seksi najt

TV NOVI SAD

07.00 Jutarnji program **07.30** Jutarnji dnevnik **08.30 SERIJA:** Izlog strasti **09.05** Lek iz prirode **10.05** Prozor **12.15** Najsmešnije životinje **13.02** Put vina **14.05** Školski program **15.02 FILM:** Dvostruka vizija **16.30 SERIJA:** Bolnica **17.00** Dnevnik **17.30 SERIJA:** Izlog strasti **18.00** Novosadske razglednice **19.30** Dnevnik **20.00** Put vina **21.00** Odiseja filma **22.00** Vojvođanski dnevnik **22.20** Sa stilom **24.00** Ponoćni dnevnik **00.15 SERIJA:** Bolnica **00.40 FILM:** Blek Džek

TV CRNA GORA 1

07.00 Jutarnji program **09.15** Meridijani **09.30 SERIJA:** Tin Tin **10.00** Vijesti (12.00, 14.00) **10.05** Obrazovni program **12.10 SERIJA:** Eliza **13.00 SERIJA:** Mjesto zločina **14.05** Ekonomska panorama **15.00** Pokreni se... **15.30** Dnevnik 1 **15.45** Obrazovni program **17.15** Lajmet **17.30 SERIJA:** Eliza **18.30** Natura viva **19.00** Crtani film **19.10** Ispeci pa reci **19.30** Dnevnik 2 **20.00 SERIJA:** Mjesto zločina **20.45** Ravnoteža **21.45** Art **22.00** Godine povratka **22.30** Meridijani **22.45** Dnevnik 3 **23.15 FILM:** Ne želim ja da vi mene volite

Televizije zadržavaju pravo izmene programa na dan emitovanja

KABLOVSKA

HRT 1

12.30 SERIJA: Ljubav nema cenu **14.15 SERIJA:** Sestre **17.50** Kviz: Najslabija karika **18.40 SERIJA:** Ljubav u zaleđu **20.10** Kviz: Milijunaš **21.05** Brisani prostor, magazin aktuelnosti **00.20 FILM:** Hot spot

HRT 2

14.35 FILM: Ljubav te probudila **16.25 SERIJA:** Svet slavnih **17.15 SERIJA:** Gilmorice **18.50 SERIJA:** Štrumpfovi **19.15 SERIJA:** Hajden Hils **21.15** Kviz: Genijalci **22.05 FILM:** Policajac iz vrtića **23.55 SERIJA:** Pravda za sve **00.40 SERIJA:** Apsolutna moć

NOVA TV

10.15 SERIJA: Naslednica **11.05 SERIJA:** Izlog strasti **11.50 SERIJA:** Putevi ljubavi **12.45 FILM:** Opasne namere **15.05 SERIJA:** Kralj Kvinsa **15.35 SERIJA:** Svi vole Rejmonda **16.05 SERIJA:** Ciganke **17.05 SERIJA:** Naslednica **18.00 SERIJA:** Jelena **20.10 SERIJA:** Nejvi CIS **21.00 SERIJA:** Bumerang **22.00 FILM:** Ajs Ventura, šašavi detektiv **00.05 SERIJA:** DŽEG, vojni advokati **00.35 FILM:** Moja mala ubojica

Žanet MekDonald (TCM, 04.00)

HALLMARK

07.45 FILM: Bezgranični svetovi H. G. Velsa **09.30 MINI SERIJA:** Stara antikvarnica **11.15 FILM:** Baskervilski pas **13.00 SERIJA:** Meklaudove ćerke **13.45 FILM:** Put ka svetlosti **15.30 FILM:** Bezgranični svetovi H. G. Velsa **17.15 MINI SERIJA:** Stara antikvarnica **19.00 SERIJA:** Meklaudove ćerke **20.00 FILM:** Filderov izbor **21.45 SERIJA** Divizija **22.45 FILM:** Karla **00.30 FILM:** Crni lisac: Dobri i loši ljudi **02.15 SERIJA** Divizija

TCM

21.00 The Night of the Iguana Ul. Richard Burton **23.00** The Last Run Ul. George C. Scott **00.35** Gaby Ul. Leslie Caron **02.15** The Merry Widlow Ul. Lana Turner **04.00** Three Daring Doughters Ul. Jeanette MacDonald

RTS 1 00.50

Pogled na pakao

Eksplozija u kojoj je poginul[illegible] više od 40 mornara, izazvala [illegible] ogroman skandal. U pokušaju d[illegible] sve prikriju, zvaničnici mornari[illegible] izjavljivali su da je jedan od pog[illegible]nulih bio suicidni homoseksual[illegible] koji je, u napadu ljubomore, iz[illegible]zvao eksploziju.

Režija: Majkl Solomon. Igraju: Robert Šon Lenard, Džejms Kan[illegible]

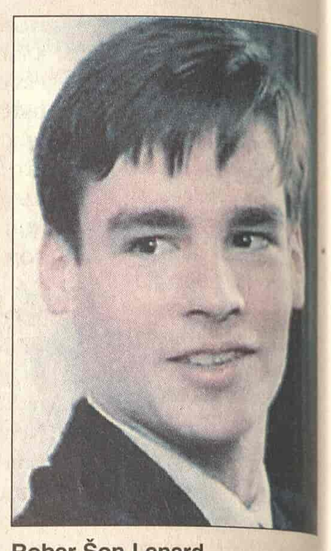

Rober Šon Lenard

Art 22.30

Božić za samce

Kati radi za reklamnu agenciju. [illegible] Jonas je pedijatar. Oboje imaju p[illegible] trideset godina i moderan su bra[illegible]ni par.

Bliži se Božić i Kati obuzima m[illegible]terinski instinkt, ali Jonas nem[illegible] razumevanja za to. Reditelj filma [illegible] Ksaver Švarcenberg, a glavne ulog[illegible] tumače Mona Sirfrid i Ervin Ste[illegible]nhauer.

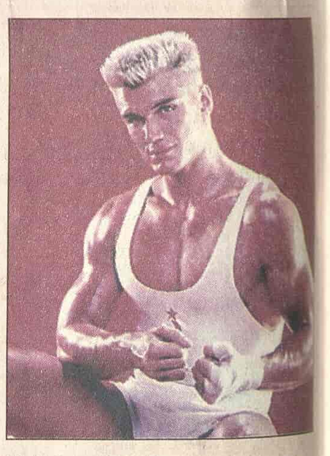

Dolf Lundgred

TV NS 1 00.40

Blek Džek

Džek Devlin je detektiv koji štiti klijente iz visokog društva. Nakon što je od plaćenih ubica spasao Kejsi, ćerku svog prijatelja, počinje da pati od čudne fobije. Međutim, Džek treba da zameni kolegu i suoči se sa ubicama koji su upoznati sa njegovim problemima...

Režija: Džon Vu. Igraju: Dolf Lundgren, Kejt Vernon, Filip Mekeni...

Kejt Vernon

Pink 01.30

Drakula 2000

Grupa lopova obija skrivene odaje nadajući se da će tamo pronaći vredna umetnička dela. Umesto toga, oni uspevaju da probude grofa Drakulu. Režija: Patrik Luzer. Uloge: Džoni Li Miler, Džastin Vadel...