«ХОЛОДНАЯ ЗВЕЗДА» ГОР

«Холодная звезда» (ситораи хунукак) — одно из таджикских названий интереснейшего лекарственного растения нашей республики. Научное его название — унгерния Виктора. Это представитель семейства амариллисовых, куда входят и знакомые всем нарциссы. Широко известна унгерния в Таджикистане и под названием амонкара.

Унгерния Виктора — эндемик Памиро-Алая. Ее заросли можно встретить на южном склоне Гиссарского хребта, в прилегающих ущельях и междуречьях Ширкента, Каратага, Ханаки, Лучоба и Варзоба. Несмотря на то, что унгерния занесена в Красную книгу СССР, ее собирают для медицинской промышленности. Из листьев, луковиц и корней растения получают ценные алкалоиды: галантамин, ликорин, гордеин, пакратин, которые используются при лечении полиомиелита, полиневрита, радикулита, различных стадий гипертонии.

Сырье унгернии Виктора, таким образом, является одним из ценнейших для фармацевтической промышленности страны. В то же время запасы, ареал распространения этого ценного лекарственного растения постоянно сокращаются. И в большей степени в этом повинна хозяйственная деятельность человека. Нижние пределы местообитания унгернии в большинстве своем распаханы и используются под посевы, сады, виноградники. Но это еще полбеды, так как здесь была распространена небольшая часть растений. Непоправимый же ущерб унгернии наносят неправильная организация и методы заготовки сырья. При заготовке листьев нельзя их рвать, надо срезать серпами, садовыми или другими ножами.

Нужно покончить и с такой практикой, когда заготовки проводятся ежегодно в одном и том же месте до полного истощения растений, в других же местах не проводятся совсем или проводятся очень редко. По инструкции, на которую заготовители также не очень обращают внимание, сбор унгернии рекомендуется проводить через три года. А по нашим наблюдениям целесообразнее вести заготовку через 5—6 лет. Это позволит свести до минимума производственный ущерб растениям.

Прежде заготовкой сырья унгернии занимались представители заготовительной конторы объединения «Союзлекраспром», что находится в Казахской ССР. Представители ее приезжали на места заготовок, нанимали рабочих, транспорт. Из-за временного характера работ организация и ведение заготовок проводились на скорую руку, при этом применялись, прямо скажем, хищнические методы.

Не улучшилось положение и после того, как заготовка сырья унгернии Виктора перешла в ведение Госкомлесхоза Таджикской ССР, точнее, его Шахринаусского хозяйства, на территории которого расположены основные заросли растения. Слабость материальной базы, отсутствие надежного автотранспорта, малочисленность сборщиков затрудняют выполнение плана заготовок. При этом, конечно, «забываются» все инструкции и рекомендации по правильному сбору сырья. Заготавливая листья унгернии в основном в крупных легкодоступных зарослях, вблизи дорог, сборщики истощают их.

Большой урон зарослям унгернии наносят также сезонные перегоны и выпас скота. Хотя скот не поедает листьев растения, он вытаптывает его. В местах сосредоточения больших массивов унгернии нужна строгая регламентация сроков выпаса и перегона скота.

Недостаточно эффективно проводятся и другие мероприятия по сохранению этого ценнейшего растения. Несмотря на создание еще в 1983 году Алмасинского специализированного заказника по унгернии, кроме укомплектования здесь штата работников, видимых работ и изменений к лучшему не произошло.

По нашим данным, запасы унгернии Виктора позволяют производить заготовки в необходимых объемах, но лишь при строгом соблюдении всех научных рекомендаций по организации и методам заготовки сырья. Большие возможности увеличения объема заготовок таятся также в вовлечении в эксплуатацию новых зарослей, находящихся вдали от дорог и населенных пунктов.

И, заканчивая рассказ о «холодной звезде», хочется еще раз подчеркнуть, что от всех нас, от нашего бережного отношения к растению зависит, будет ли унгерния «светить» в наших горах, приносить пользу людям.

С. ЮЛДАШЕВ,
научный сотрудник лаборатории лекарственных растений Института ботаники АН Таджикской ССР.

ИЗВЕЩЕНИЕ

Республиканский Дом научно-технической пропаганды общества «Знание» Таджикской ССР (ул. Айни, 39) проводит 14 апреля занятие в народном университете научно-технических и экономических знаний на факультете «Бухучет и экономический анализ в строительстве» (2-й год обучения).

Спутник телепрограммы

Телепрограмма на 13—19 апреля

ПРЕМЬЕРА С ГОСПРИЕМКОЙ

16 АПРЕЛЯ. 19.50. «ТРУДНОЕ ОБНОВЛЕНИЕ» («ТАДЖИКТЕЛЕФИЛЬМ»).

Съемочная группа попала в цеха Душанбинского хлопчатобумажного объединения не в лучшие времена. Снимали материал к фильму о внедрении госприемки на предприятии. Заметим, первый фильм на эту тему в системе Гостелерадио страны. Госприемка выявила неудовлетворительную работу ОТК, погоню за валом, невнимание к качеству тканей, низкий профессиональный уровень многих ткачих. Введение новшества совпало на предприятии с реконструкцией цехов и участков.

Сложность была не только у работниц, но и у съемочной группы, которая оказалась в самой гуще забот рабочего коллектива. Приходилось обращаться с вопросами к людям, когда не у всех выдерживали нервы, кто-то забирал трудовые книжки в отделе кадров, падала зарплата, не видно было конца реконструкции.

Предусмотреть все коллизии, все ситуации было невозможно. Творческая группа «Телефильма» задалась целью провести своеобразное социологическое и психологическое исследования. Проводя на предприятии целые дни, документалисты предоставили экран и микрофон рабочим и инженерам — самим творцам госприемки.

БОГАТСТВА СИБИРСКОЙ НАУКИ

14 АПРЕЛЯ. 18.50. «НАУКА И ПРОИЗВОДСТВО».

Эта передача является как бы продолжением Дней сибирской науки, которые проходили в Академии наук Таджикской ССР. В рамках дней научная общественность столицы смогла познакомиться с трудами видных ученых, изданиями и монографиями из запасников государственной публичной научно-технической библиотеки Сибирского отделения АН СССР.

Таджикское телевидение пригласило ученых Сибири и Таджикистана обменяться мнениями с телеэкрана, рассказать о контактах исследователей двух научных школ страны, о перспективах совместной работы.

ЕЩЕ ОДНО ОБЛИЧИЕ ДУРМАНА

16 АПРЕЛЯ. 20.10. «ТРЕЗВОСТЬ И КУЛЬТУРА».

Телезрители станут участниками беседы академика Х. Мансурова и ответственного работника Центрального совета по профилактике алкоголизма Г. Сычкова о проблеме, традиционно считающейся безобидной — курильщиках, курении. Курению, как дурной привычке, считают участники беседы, уделяется еще мало внимания. А ведь курение, по мнению многих специалистов, представляет разновидность наркомании. Об этом срезе проблемы продолжится разговор собеседников.

НОВАЯ РУБРИКА

17 АПРЕЛЯ. 20.50. ВЕЧЕР ТАНЦЕВ.

Наши ведущие танцовщицы известны далеко за пределами республики. А есть ли новые имена, есть ли что новое в исполнительстве?

— Думается, радость зрителям могут доставить не только титулованные танцовщицы, те, кого зрители постоянно видят на экранах своих телевизоров, но и неизвестные доселе исполнительницы, в чьих танцах — новизна постановки и свежесть исполнения, — поделился мыслями об открытии новой рубрики главный редактор редакции музыкальных программ Бахром Сайфиддинов. — Мы решили ежемесячно отдавать экран отдельным исполнителям и танцевальным группам из народных и профессиональных театров, самодеятельных коллективов.

В этот вечер мы познакомимся с воспитанницами зав. кафедрой балетмейстерского факультета Азизы Азимовой — студентками Таджикского института искусств.

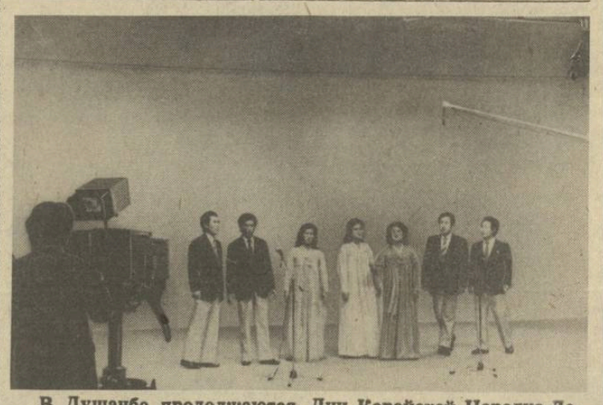

В Душанбе продолжаются Дни Корейской Народно-Демократической Республики.
НА СНИМКЕ: на Душанбинской студии телевидения идет запись концертной программы гостей из КНДР.
Фото М. МУХИДДИНЖАНОВА. (ТаджикТА).

Понедельник, 13

ДУШАНБЕ

10.00 — Ахбор. 10.20 — Художественный фильм «Отставной козы барабанщик». 17.55 — Телешкола «Знание». Урок научного коммунизма для студентов-заочников (т.). 18.30 — В мире кино (т.). 19.30 — Новости. 19.50 — «Культура речи». О проблемах соблюдения норм произношения современного таджикского языка (т.). 20.30 — Ахбор. 20.50 — Концерт камерной музыки. 21.30 — Время. 22.05 — «Религия и время». Встреча ученых с трудящимися Гиссарского района (т.). 23.05 — Новости дня.

МОСКВА ПРОГРАММА «ВОСТОК»

8.00 — Утренняя зарядка. Мультфильм. Музыка. 8.30 — Время. 9.15 — Футбольное обозрение. 10.00 — Герои С. Михалкова на экране. «Большое космическое путешествие». 16.30—Новости. 16.45 — «Сибирь на экране». Киножурнал. 17.00 — Русская речь. 17.30 — Уроки истории. Тележурнал. 18.15 — Здравствуй, музыка. 18.45 — «Вношу предложение». Обсуждение проекта Закона о Государственном предприятии (объединении). 19.15 — Сегодня в мире. 19.30 — К 40-летию установления советско-индийских дипломатических отношений. «Круглый стол». 20.20 — Е. Габрилович. Писатель экрана. 21.30 — Время. 22.05 — «12-й этаж». Телемост Москва — Новосибирск. 23.35 — Сегодня в мире. 23.50 — Футбольное обозрение. 00.35 — Играет инструментальный ансамбль «Диапазон».

ВТОРАЯ ПРОГРАММА

9.00 — Утренняя гимнастика. 9.15 — Премьера документального телефильма «Ари Ла Миф. Земля северного ветра». 9.35. 10.35 — Музыка. 1 класс. Инструменты симфонического оркестра. 9.55 — «Зеркала Эрмитажа». Научно-популярный фильм. 10.05, 14.25 — Итальянский язык. Вступительная передача. Принимают участие президент общества «СССР — Италия» композитор Т. Н. Хренников, кинорежиссер Э. А. Рязанов. 10.55 — «Здесь властвуют мелодия и спорт». Научно-популярный фильм. 11.05 — Учащимся СПТУ. Физика и Научно - техническая революция. 11.35, 12.35 — Образ В. И. Ленина в советской литературе. 10 класс. 12.05 — Наука и жизнь. 13.05 — «Давай поженимся». Художественный фильм. 14.55 — Новости. 15.00 — Приглашает телетеатр. А. И. Герцен. «Былое и думы». «Прощайте». «Путь». 18.15 — Новости. 18.30 — Мир и молодежь. 19.30 — Служу Советскому Союзу! 20.30 — Спокойной ночи, малыши! «Наследство волшебника Вахрама». Мультфильм. Часть 1-я. 20.45 — Международная панорама. 21.30 — Время. 22.05 — Премьера художественного телефильма «Человек на мотоцикле». 23.10 — Новости.

Вторник, 14

ДУШАНБЕ

10.00 — Ахбор. 10.25 — Художественный фильм «Серебряные озера». 18.05 — «Музыкальный словарь». Ведущий — композитор К. Яхъяев (т.). 18.35 — Мультфильм «Беда». 18.50 — «Наука и производство». О содружестве ученых АН Таджикской ССР и Сибирского отделения АН СССР. 19.30 — Новости. 19.50 — Документальный фильм «Капитан Джиджавадзе». 20.00 — Чемпионат СССР по футболу. «Памир» (Душанбе) — «Заря» (Ворошиловград), 2-й тайм. Трансляция с республиканского стадиона им. М. В. Фрунзе. 20.45 — Ахбор. 21.05 — Фильм-концерт «Танцует «Покутье». 21.30 — Время. 22.05 — Навстречу XX съезду ВЛКСМ. «И молодость за все в ответе» (т.). 23.35 — Новости дня.

МОСКВА ПРОГРАММА «ВОСТОК»

8.00 — Утренняя зарядка. Мультфильм. Музыка. 8.30 — Время. 9.15 — «Али-Баба и сорок разбойников». Мультфильм. 9.45 — Е. Габрилович. Писатель экрана. 10.55 — Поет вокальный ансамбль — сестры Кныш и Виктор Карасенко. 11.20, 16.30 —Новости. 16.45—Премьера документального телефильма «Сибирские адреса ее песен». 17.20 — Ребятам о зверятах. 17.50 — Концерт пхеньянского художественного ансамбля «Мансудэ». 18.15 — Премьера документального телефильма «Ставлю на голосование». 19.15 — Сегодня в мире. 19.35 — За словом дело. 20.05 — Впервые на экране ЦТ. Художественный фильм «Найти и обезвредить». 21.30 — Время. 22.05 — Вечер делегатов XX съезда ВЛКСМ в Концертной студии Останкино. 00.05 — Сегодня в мире. 00.20—Говорят делегаты XX съезда ВЛКСМ.

ВТОРАЯ ПРОГРАММА

9.00 — Утренняя гимнастика. 9.15 — Премьера научно-популярного фильма «Кто исправит ошибку Деметры?». 9.35, 10.35 — Природоведение. 2 класс. Здравствуй, весна. 9.55 — «Частный случай из жизни... плазмы». Научно-популярный фильм. 10.05, 12.55 — Французский язык. 1-й год обучения. Передача 9-я. 10.55 — «Приборы — науке». Научно-популярный фильм. 11.05 — Учащимся СПТУ. Литература. В. Маяковский. Поэма «Владимир Ильич Ленин». 11.35, 12.35 — Ботаника. 5 класс. Растение — целостный организм. 11.55 — Русская речь. 12.25 — «Не предам Херсонеса». Научно - популярный фильм. 13.25 — Новости. 13.30 — Приглашает телетеатр. А. И. Герцен. «Былое и думы». «После грозы». «Кружение сердца». 18.30 — Новости. 18.45 — Ритмическая гимнастика. 19.15 — Музыкальный киоск. 19.45 — Возрождение Гатчины». Документальный фильм. 20.15 — Поет В. Готовцева. 20.30 — Спокойной ночи, малыши! «Наследство волшебника Бахрома». Мультфильм. Часть 2-я. 20.45 — «...До шестнадцати и старше». 21.30 — Время. 22.05 — «Прощайте, голуби». Художественный фильм. 23.40 — Новости.

Среда, 15

ДУШАНБЕ

10.00 — Ахбор. 10.25 — Телешкола «Знание». Урок обществоведения для учащихся 10-х классов. 11.00 — Телевизионный художественный фильм «Мое поколение». 1-я серия. 12.20 — Фильм-концерт. 12.55 — Москва. Открытие XX съезда ВЛКСМ. Трансляция из Кремлевского Дворца съездов. 18.30 — «Вместе — дружная семья». «Мы — внучата Ильича». 19.00 — Телефильм «Через четыре моря». 19.30 — Новости. 19.50 — Сатирический киножурнал «Калтак» № 66. 20.00 — Агропром: проблемы и перспективы. Совхоз имени Турдыева Московского района (т.). 20.30 — Ахбор. 20.50 — «Наво». Музыкальный тележурнал (т.). 21.30 — Время. 22.05 — Впервые на экране Таджикского ТВ. Художественный фильм «Друзей не предают» («Таджикфильм»). 23.10 — Новости дня.

МОСКВА ПРОГРАММА «ВОСТОК»

8.00 — Утренняя зарядка. Мультфильм. Музыка. 8.30 — Время. 9.15 — Документальные фильмы: «Между Северным полюсом и экватором», «Осенние праздники». «Мы — морская пехота». «Кто придет на стадион» 10.10 — «Здравствуй, музыка». 10.40, 16.30 — Новости. 12.55 — Открытие XX съезда ВЛКСМ. Трансляция из Кремлевского дворца съездов. 16.45 — Премьера документального фильма «Три Вольдемара, или Человеческий фактор». 17.05 — Спорт и личность. «Ни на кого не похожий Расторопский». 17.35 — «Песня остается с человеком». «Там, вдали за рекой». 18.35 — Премьера документального фильма «Здесь жил и работал Ленин». 18.45 — П. И. Чайковский. Симфоническая фантазия. «Франческа да Римини». 19.15 — Сегодня в мире. 19.40 — Поэзия. Е. Шевелева. 20.20 — Премьера художественного телефильма «Личный интерес». 1-я серия. 21.30 — Время. 22.05 — Премьера художественного телефильма «Личный интерес». 2-я серия. 23.10 — Сегодня в мире. 23.25 — Футбол. Отборочный матч олимпийского турнира. Сборная Турции — сборная СССР. 2-й тайм. Передача из Турции. 00.10 — На XX съезде ВЛКСМ.

ВТОРАЯ ПРОГРАММА

9.00 — Утренняя гимнастика. 9.15 — Премьера документального телефильма «Норашен». 9.35, 10.35 — Основы информатики и вычислительной техники. 10 класс. Язык программирования Бейсик. 10.05, 13.05 — Немецкий язык. 1-й год обучения. Передача 33-я. 11.05 — Учащимся СПТУ. Астрономия. Солнце. 11.35, 12.35 — История. 9 класс. Курс на индустриализацию. 12.05 — Тема труда в советском изобразительном искусстве. 13.05 — Новости. 13.40 — Приглашает телетеатр. А. И. Герцен. «Былое и думы». «Еще год». «Колокол». 18.30 — Новости. 18.45 — Сельский час. 19.45 — Концерт Государственного Волжского русского народного хора. 20.30 — Спокойной ночи, малыши! 20.45 — Баскетбольное обозрение. 21.30 — Время. 22.05 — «А ну-ка, девушки!». Передача из Новосибирска. 00.05 — Новости.

Четверг, 16

ДУШАНБЕ

10.00 — Ахбор. 10.25 — Художественный телефильм «Мое поколение». 2-я серия. 17.45 — Фильм для детей «Уходили комсомольцы». 19.10 — «Наш современник». Телеочерк (т.). 19.30 — Новости. 19.50 — Премьера документального фильма «Трудное обновление» («Таджикителефильм»). 20.10 — «Трезвость и культура». Встреча академика АН Таджикской ССР Мансурова Х. Х. с ответственным работником Центрального совета по профилактике алкоголизма Сычковым Г. Г. 20.30 — Ахбор. 20.50 — Музыкальная программа. 21.30 — Время. 22.05 — Художественный фильм «Очень важная персона». 23.20 — Новости дня.

МОСКВА ПРОГРАММА «ВОСТОК»

8.00 — Утренняя зарядка. Мультфильм. Музыка. 8.30 — Время. 9.15 — Ребятам о зверятах. 9.45 — На XX съезде ВЛКСМ. 10.15 — «Наша земля». Музыкальная передача. 11.10, 16.30 — Новости. 16.45 — Премьера документального фильма «Размышления на темы СЛА». 17.05 — Выступление фольклорного ансамбля «Кобзари» г. Винницы. 17.15 — «...До шестнадцати и старше». 18.05 — Наш сад. 18.35 — Премьера мультфильма для взрослых. «Великолепный Гоша». 18.45 — Дневник XX съезда ВЛКСМ. 19.15 — Сегодня в мире. 19.35 — Документальный фильм. 20.05 — К юбилею Великого Октября. Истории немеркнущие строки. Художественный фильм «Машенька». 21.30 — Время. 22.05 — «Алые паруса». Спортивно - художественный праздник на воде для делегатов и гостей XX съезда ВЛКСМ. В перерыве (23.05) — Сегодня в мире. 00.20 — На XX съезде ВЛКСМ.

ВТОРАЯ ПРОГРАММА

9.00 — Утренняя гимнастика. 9.15 — «Повар, портной, пианист и другие...». Научно-популярный фильм. 9.35, 10.35 — Общая биология. 10 класс. Генетика популяций, или кошки и гены. 10.05, 13.10 — Испанский язык. 1-й год обучения. Передача 10-я. 11.05 — Учащимся СПТУ. История. Научно-техническая революция в современном мире. 11.35, 12.40 — Этика и психология семейной жизни. 9 класс. Воспитание детей в семье. 12.05 — Шахматная школа. 13.40 — Новости. 13.45 — Приглашает телетеатр. А. И. Герцен. «Былое и думы». «Я вышел рано, до звезды...», «После слезоньки». 18.30 — Новости. 18.40 — «Содружество». Тележурнал. 19.10 — Мамина школа. 19.40 — «Из сокровищницы мировой музыкальной культуры». Музыка семейства Штраусов. 20.30 — Спокойной ночи, малыши! 20.45 — Ритмическая гимнастика. 21.15 — Концерт ансамбля танца «Веселуха» Дворца культуры профтехобразования Белорусской ССР. 21.30 — Время. 22.05 — «Ветер». Художественный фильм. 23.40 — Новости.

Пятница, 17

ДУШАНБЕ

10.00 — Ахбор. 10.25 — Телешкола «Знание». Урок основ информатики и вычислительной техники для учащихся 10-х классов. 11.00 — Художественный фильм «Друзей не предают». 18.15 — Художественный фильм «Тем, кто остается жить». 19.30 — Новости. 19.50 — Кинозарисовка. 20.00 — «Перестройка и кадры». Проблемы воспитания кадров на Яванском электрохимкомбинате. 20.30 — Ахбор. 20.50 — Вечер танцев с участием студентов хореографического отделения Института искусств имени М. Турсун-заде. 21.30 — Время. 22.05 — «Человек и закон». Репортаж из зала суда (т.). 22.50 — Художественный телефильм «Дебют». 23.20 — Новости дня.

МОСКВА ПРОГРАММА «ВОСТОК»

8.00 — Утренняя зарядка. Мультфильм. Музыка. 8.20 — Время. 9.15 — Премьера документального фильма «Четвертая ангарская». 9.40 — На XX съезде ВЛКСМ. 10.10 — В мире животных. 11.10, 16.30 — Новости. 16.40 — Герои С. Михалкова на экране. Мультфильмы. 17.20 — Русский музей. Живопись передвижников. 17.50 — «Сирия: весна независимости». Киноочерк. 18.15 — Поет Т. Ерастова. Фильм-концерт. 18.35 — Дневник XX съезда ВЛКСМ. 19.05 — Сегодня в мире. 19.20 — Хоккей. Чемпионат мира. Сборная СССР — сборная Швейцарии. 3-й период. Передача из Австрии. 20.00 — Пионерский праздник, посвященный XX съезду ВЛКСМ. 21.30—Время. 22.05 — На XX съезде ВЛКСМ. 22.35 — Музыкально-развлекательная передача. «Лестница Якоба» (Швеция) в гостях у «Утренней почты». 00.15 — Сегодня в мире.

ВТОРАЯ ПРОГРАММА

9.00 — Утренняя гимнастика. 9.15 — Премьера документального фильма «Птицы летят надо мной...». 9.35, 10.35 — В. П. Катаев. «Сын полка». 4 класс. 10.05, 14.35 — Английский язык. 1-й год обучения. Передача 24-я. 11.05 — Учащимся СПТУ. Обществоведение. XXVII съезд КПСС о развитии социалистической демократии, углублении социалистического самоуправления народа. 11.35, 12.40 — М. М. Пришвин. «Кладовая солнца». 5 класс. 12.05 — Мамина школа. 13.10 — «Найти и обезвредить». Художественный фильм. 15.05 — «Одиссея Дмитрия Овцына». Научно-популярный фильм. 15.25 — Новости. 18.30 — Новости. 18.45 — Д. Шостакович. Концерт для виолончели с оркестром. 19.15 — Клуб путешественников. 20.15 — «Человек и компьютер». Документальный фильм. 20.30 — Спокойной ночи, малыши! «Зай и Чик». Мультфильм. 20.45 — «Будни бригады Пишальникова». Телеочерк. 21.15 — «В огненном кольце». Документальный фильм. 21.30 — Время. 22.05 — «Живет такой парень». Художественный фильм. 23.40 — Новости.

Суббота, 18

ДУШАНБЕ

КОММУНИСТИЧЕСКИЙ СУББОТНИК

10.00 — Ахбор. 10.25 — «Страницы истории». Ленинские субботники в Таджикистане (т.). 10.40 — Музыкальная программа. Песни и танцы народов СССР. 11.50 — Художественный фильм «Тем, кто остается жить». 18.20 — «Пионерия на марше». Программа для школьников. 18.50 — Реклама «Каждому и всем». 19.00 — Чемпионат СССР по футболу. «Памир» (Душанбе) — СКА (Ростов-на-Дону). 2-й тайм. Трансляция с республиканского стадиона им. Фрунзе. 19.45 — Новости. 20.05 — Телефильм «И меня в семье великой...». 20.30 — Ахбор. 20.50 — Навстречу 70-летию Великого Октября. Республиканский конкурс народного творчества «Бустон-3». Выступление коллективов художественной самодеятельности Дангаринского и Пархарского районов. 21.30 — Время. 22.05 — Продолжение республиканского телеконкурса народного творчества «Бустон-3».

МОСКВА ПРОГРАММА «ВОСТОК»

8.00 — Утренняя зарядка. Мультфильм. Музыка. 8.30 — Время. 9.15 — «Отчего и почему». 9.45 — «Дорогой свободы». Телеочерк о Зимбабве. 10.15 — На XX съезде ВЛКСМ. 10.45 — Творчество народов мира. 11.50 — Играет оркестр духовых инструментов ГАБТ СССР. 12.10 — Памятники Отечества. 13.10 — «Очевидное — невероятное». «Дорогами НТП». 14.10 — Премьера документального фильма «Надел моего внука». 15.05 — Дневник XX съезда ВЛКСМ. 15.35 — Сегодня в мире. 15.50 — «После смены». Встреча мастеров искусств с рабочими в концертном зале «Орленок». 17.30 — Дневник коммунистического субботника. 17.50 — «Дюймовочка». Мультфильм. 18.20 — На XX съезде ВЛКСМ. 18.50 — «Зарисовка на городскую тему». Документальный фильм. 19.00 — «Содружество». Тележурнал. 19.30 — Концерт для делегатов и гостей XX съезда ВЛКСМ. Передача из Кремлевского Дворца съездов. 21.30 — Время. 22.05 — Хоккей. Чемпионат мира. Сборная ФРГ — сборная СССР. Передача из Австрии. 23.20 — До и после полуночи.

ВТОРАЯ ПРОГРАММА

9.00 — Утренняя гимнастика. 9.15 — «Наука и техника». Киножурнал. 9.25 — Ритмическая гимнастика. 9.55 — Утренняя почта. 10.25 — Программа Киргизской студии телевидения. 11.25 — Хоккей. Чемпионат мира. Сборная Канады — сборная США. Сборная Финляндии — сборная ЧССР. 13.25 — Мировая художественная культура. Искусство Древнего Востока. 13.55 — Известные произведения, известные исполнители. «Крейцерова соната». 14.35 — «След на земле». Художественный фильм с субтитрами. 15.55 — Вокруг смеха. 17.25 — Фотоконкурс «Родина любимая моя». 17.30 — «Мелодии волшебной звуки». Старинная музыка в исполнении квинтета духовых инструментов. 18.00 — Человек. Земля. Вселенная. 18.30 — «Сказка о рыбаке и рыбке». Мультфильм. 19.00 — Футбол. Товарищеская встреча. Сборная СССР — сборная Швеции. Трансляция из Тбилиси. 19.45 — Спокойной ночи, малыши! «Квартет ква-ква». 20.45 — Здоровье. 21.30 — Время. 22.05 — К 70-летию Великого Октября. Фестиваль национальных театров. И. Гаручава, П. Хотяновский. «Исповедь». Спектакль Государственного академического театра им. К. Марджанишвили.

Воскресенье, 19

ДУШАНБЕ

10.00 — Ахбор. 10.25 — «Не думайте, что я маленький». Передача для октябрят (т.). 10.55 — Художественный фильм «Дорогие мои москвичи» (т.). 18.30 — Мультфильм «Замочек с секретом». 18.50 — Из телевизионной почты. 19.30 — Новости. 19.45 — «Наш устод». Садриддин Айни (т.). 20.30 — Ахбор. 20.45 — «Гулдаста». Встреча народного гафиза Таджикской ССР Одины Хашимова с трудящимися Орджоникидзеабадского района (т.). 21.30 — Время. 22.05 — «Эврика». Передача для молодежи.

МОСКВА ПРОГРАММА «ВОСТОК»

8.00 — Утренняя зарядка. Мультфильм. Музыка. 8.30 — Время. 9.15 — «Ума чистейшего плоды». О новых работах советских ученых. Научно-популярный фильм. 9.45 — Ритмическая гимнастика. 10.30 — Тираж «Спортлото». 10.45 — Будильник. 11.15 — Служу Советскому Союзу! 12.15 — Утренняя почта. 12.45 — Дневник XX съезда ВЛКСМ. 13.15 — В гостях у сказки. Художественный телефильм «Волшебная книга Мурада». 14.30 — «Советский фонд культуры». Дела и планы. 15.30 — Музыкальный киоск. 16.00 — Сельский час. 17.00 — Здоровье. 17.45 — Всесоюзный телеконкурс. «Товарищ песня». 18.25 — «Мир и молодежь». Специальный выпуск о работе XX съезда ВЛКСМ. 18.55 — Фотоконкурс. «Родина любимая моя». 18.00 — «Путешествие в Коломну». Научно-популярный фильм. 19.20 — Международная панорама. 20.05 — Впервые на экране ЦТ. Художественный фильм «От зарплаты до зарплаты». 21.30 — Время. 22.05 — «Политика и нравственность». Ведет передачу писатель Г. Боровик. 23.05 — Киноафиша. 23.50 — Новости. 23.55 — «Песня-87».

ВТОРАЯ ПРОГРАММА

9.00 — На зарядку становись! 9.15 — Народные мелодии. 9.25 — «Жить по-своему». Художественный фильм. 11.00 — Из сокровищницы мировой музыкальной культуры. 11.40 — Русская речь. 12.10 — Хоккей. Чемпионат мира. Сборная ЧССР — сборная Канады. Передача из Австрии. 14.15 — Танцует народная артистка РСФСР Л. Кунакова. 14.45 — Кинопанорама. 16.10 — «Возьмемся за руки, друзья». Вечер авторской песни. 16.50 — «Два капитана». Художественный фильм. 18.25 — Программа Томской студии телевидения. 19.30 — В мире животных. 20.30 — Спокойной ночи, малыши! «Кошкин дом». Мультфильм. 20.45 — Конный спорт. Кубок СССР. Передача из спорткомплекса «Битца». 21.30 — Время. 22.05 — Экран зарубежного фильма «Ты, я и Берлин». 23.20 — Новости.

СЕГОДНЯ

ДУШАНБЕ

ДЕНЬ КОСМОНАВТИКИ

10.00 — Ахбор. 10.25 — «Жил-был...» (т.). 10.55 — «Космические рейсы продолжаются». Передача посвящается Дню космонавтики (т.). 11.55 — Фильм-концерт «Созвездие Гагарина». 12.15 — «Приключения пса Цивиля». 7-я серия «Неразорвавшиеся снаряды». 18.10 — Путешествие с кинокамерой (т.). 18.50 — Из телепочты (т.). 19.30 — Новости. 19.45 — «Театр и зритель». О проблемах современного театра (т.). 20.30 — Ахбор. 20.45 — Концерт по заявкам телезрителей. 21.30 — Время. 22.05 — «Совет да любовь» (т.). 22.50 — Художественный фильм «Серебряные озера».

МОСКВА ПРОГРАММА «ВОСТОК»

ДЕНЬ ВОЙСК ПРОТИВОВОЗДУШНОЙ ОБОРОНЫ СТРАНЫ ДЕНЬ КОСМОНАВТИКИ

8.00 — Утренняя зарядка. Мультфильм. Музыка. 8.30 — Время. 9.10 — Ритмическая гимнастика. 9.55 — Тираж «Спортлото». 10.10 — Будильник. 10.40 — Служу Советскому Союзу. 11.40 — Утренняя почта. 12.10 — Клуб путешественников. 13.10 Музыкальный киоск. 13.40 — Сельский час. 14.40 — Здоровье. 15.25 — Сегодня — День Войск противовоздушной обороны страны. 15.40 — Концерт ансамбля песни и пляски Московского округа ПВО. 16.25 — Человек. Земля. Вселенная. 16.55 — Концерт мастеров искусств и творческой молодежи Армении. 18.40 — Международная панорама. 19.25 — Премьера мультфильма «Фантадром-3». 19.35 — Всесоюзный телеконкурс «Товарищ песня». 20.10 — Впервые на экране ЦТ. Художественный фильм «Давай поженимся». 21.30 — Время. 22.05 — Мир и молодежь. 23.05 — Театр эстрады. «Валентина Толкунова. Монолог женщины». 00.05 — Новости.

ВТОРАЯ ПРОГРАММА

9.00 — На зарядку становись. 9.20 — Концерт. 9.30 — «Вечера на хуторе близ Диканьки». Художественный фильм. 11.00 — Из сокровищницы мировой музыкальной культуры. Н. Я. Мясковский. 11.40 — Программа Литовского телевидения. 12.45 — Русская речь. 13.15 — Премьера телефильма «Кто диктует моду?». 13.55 — «Наргис». Мультфильм. 14.15 — О балете. Хореография К. Голейзовского. 15.30 — Реклама. 15.35 — Кинопанорама. 17.10 — «Без вас и песня не поется». Телефильм. 18.00 — Очевидное — невероятное. 19.00 — «Осенний ветер». Телеспектакль. 20.15 — Народные мелодии. 20.30 — Спокойной ночи, малыши. 20.50 — «Как мы отдыхаем». 21.30 — Время. 22.00 — Футбол. Чемпионат СССР. «Спартак» — ЦСКА. 2-й тайм. 23.00 — «Благие намерения». Художественный фильм. 00.20 — Новости.

«КОММУНИСТ ТАДЖИКИСТАНА» — «ТУРКМЕНСКАЯ ИСКРА»

ВАШ ХОД, ЧИТАТЕЛИ!

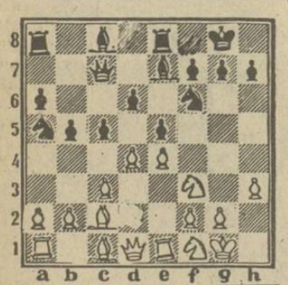

Диаграмма № 1

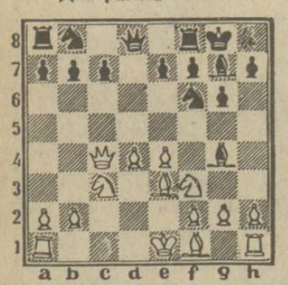

Диаграмма № 2

В шахматах обычно при разыгрывании классических дебютов иногда можно делать перестановку ходов, что в конечном итоге приводит к одной и той же позиции. Но иногда это помогает шахматисту решить, какой основной план избрать в дальнейшей борьбе. Этот момент называется в шахматах переломным.

В первой партии как раз наступил такой момент. Читатели должны были избрать один из трех основных вариантов: а) 13. d5 — этот ход часто применяет экс-чемпион мира А. Карпов, переводя позицию к выгодному для белых положению в староиндийских построениях; б) 13. dc — этот ход вызывает противника в открытый бой (предложен Б. Бердиевым из Турсунзаде).

Но большинство читателей избрали третий вариант и предложили более эластичный и старинный ход — 13. Kf1 (диаграмма № 1). Теперь слово в этой партии за читателями «Туркменской искры».

Из редакции «Туркменской искры» нам сообщили, что во второй партии читатели избрали ход 8. Ce3 (диаграмма № 2). Этим они укрепляют свой центр. В этой позиции ход за вами, уважаемые читатели.

Жюри подсчитало очки, набранные участниками конкурса. На первое место вышли два участника, набравшие по 16 очков, — душанбинец К. Кавмиддинов и Б. Бердиев из Турсунзаде, немного отстает от них Б. Суюнов из Вахшского района с 13-ю очками. За ними следует группа участников с разницей в 1—2 очка. Это А. Альхов из Турсунзаде, Ю. Елизаров из Явана, К. Колыбина из Обигарма, Г. Степанюк из Нурека, брат и сестра Габитовы из Турсунзаде и многие другие.

Следующий ход — 21 апреля. Напоминаем, что в игру можно вступить на любом этапе. Для этого достаточно прислать письмо по адресу: 734628, г. Душанбе, пр. Ленина, 37, редакция газеты «Коммунист Таджикистана» (не забудьте на конверте поставить отметку «Шахматы») или позвонить по телефону: 23-34-47. Рассматриваться будут предложения, поступившие в редакцию не позднее 18 апреля.

О. САБИТОВ,
мастер.

Редактор
В. П. НАУМОВ.

СПРАВКИ

ТЕАТРЫ

ТАДЖИКСКИЙ ГОСУДАРСТВЕННЫЙ АКАДЕМИЧЕСКИЙ ТЕАТР ОПЕРЫ И БАЛЕТА им. С. АЙНИ — «Лебединое озеро» в 19.30.

ТАДЖИКСКИЙ ГОСУДАРСТВЕННЫЙ АКАДЕМИЧЕСКИЙ ТЕАТР ДРАМЫ им. А. ЛАХУТИ — «Извилистая нить» в 19.30. 13 апреля — «Зов любви» в 19.30.

ГОСУДАРСТВЕННЫЙ РУССКИЙ ДРАМТЕАТР им. В. МАЯКОВСКОГО — «Кот в сапогах» в 11. «Цилиндр» в 19.30. 13 апреля — «Цилиндр» в 19.30.

ТАДЖИКСКИЙ ГОСУДАРСТВЕННЫЙ ТЕАТР КУКОЛ — «Аистенок и Пугало» в 11, 13, 15. 13 апреля — «Говорящий кувшин» в 11 (на тадж. яз.).

КИНО

КИНОКОНЦЕРТНЫЙ ЗАЛ — «Так начиналась легенда» в 10. «Человек со звезды» в 11.30, 13, 15, 17, 21. «Проверка на дорогах» в 19.

Им. А. ДЖАМИ — «Король Дроздовик» в 10. «Ва-банк», «Ва-банк-II, или Ответный удар» (объединенный сеанс) в 13, 20. «Ва-банк-II, или Ответный удар» в 11.30, 16.20, 18 удл.

«ХРОНИКА» — Сборник мультфильмов в 10, 11. «Вега» летит в прошлое», «Полет и подвиг продолжаются» в 12, 17. «Завещание турецкого аги» в 18 удл., 20.30 удл.

«ТАДЖИКИСТАН» — Сборник мультфильмов в 10. «Если ты не со мной» (2 серии) в 11.20, 14, 16.30, 19, 21.30.

«8 МАРТА» — Б. зал — «Айболит-66» в 10. «Если ты не со мной» (2 серии) в 12, 15.30, 18.30, 21. М. зал — «Айболит-66» в 11. «Яблоневый сад» в 15, 19.30, 21.30. «Звездный инспектор» в 13, 17 удл.

КЛУБ ЦЕМКОМБИНАТА — «Малиновое вино» в 19.30.

«О