СЕГОДНЯ — ВСЕСОЮЗНЫЙ ДЕНЬ ФИЗКУЛЬТУРНИКА

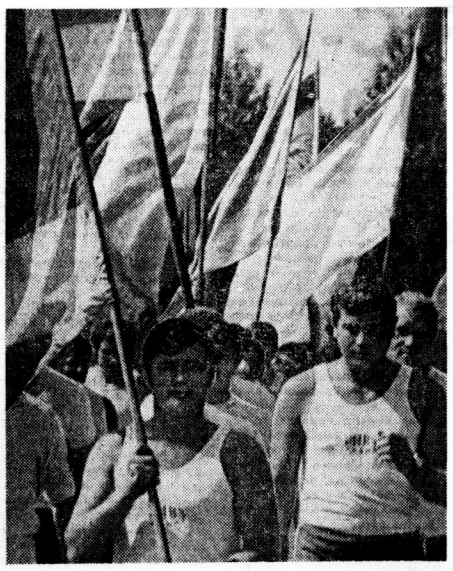



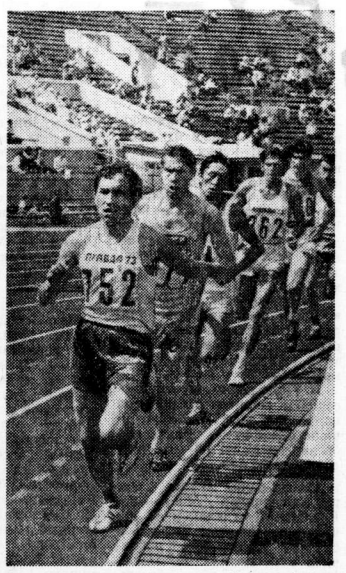



Спорт

ТЕСНО В ГРУППЕ ЛИДЕРОВ

Центральная партия 12-го тура межзонального шахматного турнира, проходящего в бразильском городе Петрополис, между Любоевичем и Полугаевским закончилась вничью.

В четырех встречах шахматисты, игравшие белыми, уступили своим соперникам. Баясас проиграл Георгиу, Хуг — Смыслову, Каган — Кересу и Панно — Савону.

Поединки Мекинг—Геллер, Горт—Решевский и Тан—Портиш отложены.

Партия Ивков—Бронштейн не состоялась из-за болезни югославского гроссмейстера.

Вот результаты доигрывания: Смыслов выиграл у Георгиу (Румыния), Горт (Чехословакия) — у Решевского (США), Каган (Израиль) — у Бронштейна, Савон — у Кагана. Ничью сыграли Тан (Сингапур) — Горт, Мекинг—Керес, Тан — Баясас. Осталась незаконченной игравшаяся в этот же день партия Решевский—Панно (Аргентина).

Сейчас положение в лидирующей группе таково: Любоевич (Югославия) — 8 очков из 12. Портиш (Венгрия), Мекинг (Бразилия) и Полугаевский по 7,5 из одиннадцати. Геллер — 7(1), Смыслов и Горт — по 7.

«ЗОЛОТО», ДОБЫТОЕ В НЕБЕ

Богатую коллекцию медалей — 34 (из 38) привезли из Венгрии советские парашютисты, выступавшие на больших международных соревнованиях.

В многоборье лучше всех выступил минчанин Владимир Гурный. Второе место занял Анатолий Осипов из Куйбышева. А «бронзу» завоевал чемпион мира 1970 года Иво Скотак из Чехословакии. У женщин на все три призовых места вышли советские спортсменки: москвичка Наталья Сергеева, Светлана Старикова из Омска и Светлана Родионова из Куйбышева.

НА ПЛАНЕРАХ СКВОЗЬ ГРОЗУ

Абсолютными чемпионами страны по планерному спорту стали орловчанка Тамара Загайнова и москвич Юрий Кузнецов. На нынешнем чемпионате, проходившем в Орле, погода не баловала планеристов, на воздушных трассах их не раз заставали грозовые дожди и шквальные ветры.

В командном зачете победили москвичи, второе место заняли планеристы РСФСР, третье — Литвы. (ТАСС).

ТИРАЖ «СПОРТЛОТО»

Очередной тираж «Спортлото» был проведен 10 августа в Красноярске. Вот счастливые номера и виды спорта:

1. (авиаспорт), 7 (биатлон), 8 (бокс), 29 (парашютный спорт), 38 (стрельба—лук), 46 (хоккей).

Следующий тираж состоится 20 августа в Новокузнецке. (ТАСС).

В СУББОТУ И ВОСКРЕСЕНЬЕ

Встреча с кавалерами трудовых орденов ● В честь всенародного праздника ● Выставка «Цветы Подмосковья» ● Маршруты воскресного дня

Приглашает ЦПКиО

Субботняя программа ЦПКиО имени Горького посвящена предстоящему Всемирному конгрессу миролюбивых сил, который в октябре состоится в Москве.

В 16 часов на Центральной эстраде с музыкальной программой «За чистое небо планеты» выступит солистка Московской государственной филармонии И. Чижова, а в 17 часов заслуженный артист РСФСР А. Розен познакомит собравшихся с песнями борьбы и солидарности.

Вечер «Единство людей доброй воли» начнется в 19 часов. Закончится этот день большим молодежным балом на Массовом поле.

Карнавал московских строителей

Дню строителя посвящен большой праздник, который состоится сегодня в парке «Сокольники». Центральная эстрада станет сценой выступления участников художественной самодеятельности Главмосстроя. Начало концерта в 18 часов. А через час свое мастерство покажут здесь спортсмены ЦСКА.

Веселый хоровод и карнавал молодых строителей начнется в 20 часов на Центральной площади. Гости смогут посмотреть концерт, примут участие в конкурсе на лучший карнавальный костюм, увидят «веселый экран» и многое другое.

Праздник в парке завершится фейерверком.

В экспозиции — марки...

Вчера в Музее физической культуры и спорта (Лужники, восточный сектор Большой арены) открылась выставка марок, посвященная предстоящей «Универсиаде-73».

Коллекция, состоящая из трех сотен советских и зарубежных марок, собрана московскими и рязанскими филателистами.

В выходные дни музей ждет своих посетителей с 12 до 18 часов.

...и цветы

Яркими красками и тонким ароматом цветов встречает посетителей выставочный зал Всероссийского общества охраны природы на улице Разина. 4. Здесь вчера открылась выставка «Цветы Подмосковья». организованная Мосновским областным советом общества.

ПРАЗДНИК В ПАРКЕ

Сегодня в парке культуры и отдыха «Измайлово» в 10 часов утра начнется большой спортивный праздник, посвященный Всесоюзному Дню физкультурника. Москвичи смогут принять здесь участие в сдаче норм ГТО, посмотреть показательные выступления мастеров спорта.

А в воскресенье в парке состоится праздник строителей. В 16.30 на Центральной эстраде начнется вечер «Кавалеры трудовых орденов». Рассказ пойдет о лучших строителях Москвы. В 18.30 здесь же состоится выпуск устного альманаха «День строителя». В нем примут участие сотрудники Научно-исследовательского и проектного института Генерального плана г. Москвы. Завершится праздник концертом эстрадного оркестра Измайловского Дома культуры строителей.

В дорогу, в дорогу!

Лес, подступающий прямо к берегу, золотистая полоса песчаных пляжей — такой предстает перед туристами Бухта Радости на Клязьминском водохранилище. Именно отсюда начнется в воскресенье 20-километровый маршрут клуба туристов, который ведет к одному из красивейших мест Подмосковья — Пяловскому водохранилищу и заканчивается в Пирогове, где расположена центральная усадьба крупного овощеводческого хозяйства — совхоза имени К. А. Тимирязева. Инструкторы М. Егоров и М. Печенкин будут ждать свою группу в 7 часов 50 минут на Химкинском речном вокзале у причалов №№ 7—8.

Разнообразна природа в районе Опалихи: березовые рощи, колоннады сосен, могучие дубы... Отсюда лесными дорогами на Озерки пройдут 17 километров туристы под руководством В. Пересыпкиной. Сбор в 8.20 на платформе Ржевская.

Городской клуб туристов продолжает цикл походов «Берегами рек и озер». Один из них пройдет от Румянцева к Курсаковской берегами рек Тростни и Молодильни. Длина пути — 21 километр. Сбор к 8.10 у пригородных касс Рижского вокзала. Руководители — В. Янцев и Д. Столяров.

Сбор участников похода «По памятным местам» назначен у пригородных касс Савеловского вокзала в 7 часов 15 минут. По 15-километровому маршруту Лианозово — р. Чермянка — Алтуфьево — Неклюдово — Вешки — Липки — Архангельское — Тюриково — Марк туристов поведут инструкторы А. Лившиц и Е. Гапеев.

ВСЕМИРНЫЕ СТУДЕНЧЕСКИЕ ИГРЫ — УНИВЕРСИАДА-73

ОТКРЫТИЕ УНИВЕРСИАДЫ-73	15 августа	Центральный стадион имени В. И. Ленина Большая спортивная арена (метро ст. «Спортивная»).	19 час.
БАСКЕТБОЛ	16, 17, 18, 19, 21, 22, 23, 24 августа	Дворец спорта ЦСКА (метро ст. «Аэропорт»).	10 час.
		Ленинградский проспект, 39.	15 час.
	Финальные игры 23, 24 августа	Центральный стадион имени В. И. Ленина	23 августа 10 час.
		Дворец спорта (метро ст. «Спортивная»).	15 час. 24 августа 10 час. 13 час.
БОРЬБА КЛАССИЧЕСКАЯ	16, 17, 18, 19 августа	Государственный центральный ордена Ленина институт физической культуры. Легкоатлетический манеж (Сиреневый бульвар, 4).	16 августа 12 час. 18 час. 17, 18, 19 августа 10 час. 17 час.
БОРЬБА ВОЛЬНАЯ	21, 22, 23, 24 августа	Государственный центральный ордена Ленина институт физической культуры. Легкоатлетический манеж (Сиреневый бульвар, 4).	21 августа 12 час. 18 час. 22, 23, 24 августа 10 час. 17 час.
ВОДНОЕ ПОЛО	17, 18, 19, 21, 22, 23 августа	Дворец водного спорта (метро ст. «Семеновская»), ул. Ибрагимова, 28/30.	10 час. 15 час. 17 августа 10 час. 15 час. 17 час.
ВОЛЕЙБОЛ	16, 17, 18, 20, 21, 22, 23, 24 августа	Дворец «Сокольники» (метро ст. «Сокольники»), ул. Сокольнический вал, 1 «б».	10 час. 15 час.
		Государственный центральный ордена Ленина институт физической культуры. (Сиреневый бульвар, 4).	10 час. 15 час.
ГИМНАСТИКА	16, 17, 18, 19 августа	Центральный стадион имени В. И. Ленина Дворец спорта (метро ст. «Спортивная»).	17 час.
ЛЕГКАЯ АТЛЕТИКА	16, 17, 18, 19, 20 августа	Центральный стадион имени В. И. Ленина Большая спортивная арена (метро ст. «Спортивная»).	9 час. 30 мин. 17 час. 30 мин.
ПЛАВАНИЕ	21, 22, 23, 24 августа	Центральный стадион имени В. И. Ленина Бассейн (метро ст. «Спортивная»).	11 час. 17 час. 30 мин.
ПРЫЖКИ В ВОДУ	20, 21, 23, 24 августа	Бассейн «Чайка» (метро ст. «Парк культуры»), Турчанинов пер., 1/3.	10 час. 18 час.
ТЕННИС	16, 17, 18, 20, 21, 22 августа	Центральный стадион имени В. И. Ленина	16 августа 10 час. 15 час.
		Малая арена,	18 час. 17, 18, 20, 21 августа
		Теннисный городок (метро ст. «Спортивная»).	10 час. 15 час. 22 августа 10 час.
ФЕХТОВАНИЕ	15, 16, 17, 18, 19, 20, 21, 22, 23, 24 августа	Легкоатлетический манеж имени братьев Знаменских (метро ст. «Сокольники»), ул. Стромынка, 8.	9 час. 16 час.
ЗАКРЫТИЕ УНИВЕРСИАДЫ	25 августа	Центральный стадион имени В. И. Ленина Большая спортивная арена. По окончании праздника закрытия состоится футбольный матч «Спартак» (Москва) — «Динамо» (Киев).	18 час.

Открыта предварительная продажа билетов в кассах спортивных сооружений и театральных кассах г. Москвы.

Принимаются заявки на коллективные посещения: ул. Чехова, 31 (метро «Маяковская»), тел. 299-79-30, 299-13-98 театральная касса

Справки: Москва, Ж-17, Малый Толмачевский переулок, 4, Подготовительный комитет «Универсиады-73» тел.: 233-52-16, 233-27-26, 245-11-31.

Голубой экран

на 13 и 14 августа

13 АВГУСТА, ПОНЕДЕЛЬНИК.

ПЕРВАЯ ПРОГРАММА. 15.50 — «Стоячо и Шаро». Телевизионный многосерийный художественный фильм (Болгария). 1-я и 2-я серии. 16.30 — Наука — сельскому хозяйству. 17.00 — Для школьников. «Костер». 17.30 — «Творчество народов мира». 18.10 — «Стране рапортует Калининградская область». 19.00 — Л.-В. Ветховен. Пятый концерт для фортепьяно с оркестром. 19.40 — «Социализм и мир неразделимы». 19.50 — Премьера телевизионного многосерийного художественного фильма «Семнадцать мгновений весны». 3-я серия. 21.30 — «Лица друзей». 22.15 — Цв. тел. Спортивный дневник.

ВТОРАЯ ПРОГРАММА. 18.00 — Для детей. «Колобок бабушки Маши». 18.30 — «Завод — рабочему». Телевизионный док. фильм. 18.45 — Музыкальная программа по письмам зрителей. 19.15 — «Москва». 19.45 — Цв. тел. «Рассказы о русских художниках». Архип Куинджи. 20.30 — «Отвечаем на вопросы москвичей». Беседа с начальником Главмосжилуправления Мосгорисполкома В. Ф. Щербаковым. 20.45 — «По концертным залам Москвы». 21.30 — «Солнце светит всем». Художественный фильм. 23.00 — Московские новости.

ЧЕТВЕРТАЯ ПРОГРАММА. 19.30 — «Как сберечь землю». Телеочерк. 20.00 — «Любителям оперетты». 20.45 — Программа телевизионных док. фильмов. 21.30 — Цв. тел. А. Токаев. «Женихи». Телеспектакль.

14 АВГУСТА, ВТОРНИК.

ПЕРВАЯ ПРОГРАММА. 9.45 — «Поют пионерские горны». Фильм-концерт. 10.15 — «Семнадцать мгновений весны». Телевизионный многосерийный художественный фильм. 1-я и 2-я серии. 12.35 — «Песни-73». 13.00 — «Каждый день — ударный труд!» Телеочерк. 13.30 — Премьера телевизионного док. фильма «Струна». 16.00 — «Стоячо и Шаро». Телевизионный многосерийный художественный фильм. 3-я и 4-я серии. 16.30 — Цв. тел. «Узоры». 17.00 — Беседы о воспитании. 17.30 — «Ребятам о зверятах». 18.10 — «Трибуна писателя». Выступление А. Кешокова. 18.25 — «Равняться на лучших». 18.35 — Цв. тел. На IX Международном фестивале эстрадной песни «Золотой Орфей». 19.15 — «Международная панорама». 19.45 — Премьера телевизионного многосерийного художественного фильма «Семнадцать мгновений весны». 4-я серия. 21.30 — Встречи на концерте Государственного кубанского казачьего хора.

ВТОРАЯ ПРОГРАММА. 18.00 — Для школьников. «Трамплин». Спортивный журнал. 18.30 — Программа телевизионных док. фильмов. 19.15 — «Москва». 19.45 — Цв. тел. Песни композитора В. Терентьева. 20.30 — «От 14 до 18». 21.00 — «Быть Москве образцовым коммунистическим городом». 21.30 — «Майя из Цхнети». Художественный фильм. 23.00 — Московские новости.

ЧЕТВЕРТАЯ ПРОГРАММА. 19.15 — Программа телевизионных док. фильмов. 20.00 — «Здоровье». 20.30 — Цв. тел. Концерт ансамбля песни и танца «Верховина». 21.00 — «Клуб кинопутешествий».

Телевидение

11 АВГУСТА

Всесоюзный День физкультурника

ПЕРВАЯ ПРОГРАММА. 9.05 — Цв. тел. Гимнастика для всех. 9.30 — Для детей. «Читай-город». 10.00 — В эфире — «Молодость». 11.00 — Концерт молодых исполнителей. 11.45 — Цв. тел. «Сегодня Всесоюзный День физкультурника». 12.15 — Концерт коллективов художественной самодеятельности. 13.00 — «Природа и человек». 13.30 — «Кинодебюты прошлых лет». «Дон Диего и Пелагея». 14.30 — «Здоровье». 15.00 — «Очевидное — невероятное». 16.00 — Цв. тел. Программа мультфильмов. 16.30 — «Сельская страда». В передаче принимает участие секретарь Брестского обкома КП Белоруссии Г. Г. Коваленко. 16.40 — Цв. тел. Концерт. 17.00 — «Нас 250 миллионов». 17.30 — На приз клуба «Кожаный мяч». Репортаж о финале Всесоюзных соревнований школьников по футболу. 19.00 — Цв. тел. «Любителям оперетты». 19.30 — Премьера телевизионного многосерийного художественного фильма «Семнадцать мгновений весны». 1-я серия. 21.30 — Цв. тел. «Приглашает концертная студия» 22.15 — «Дарьяльские зарисовки». Телевизионный док. фильм. 22.30 — «Танцевальный зал».

ВТОРАЯ ПРОГРАММА. 16.30 — Фильм — детям. «Тайна». 17.30 — «Юность подмосковного села». Телеочерк о делах молодежи совхоза «Пышлицкий» Шатурского района. 18.00 — Концерт ансамбля «Мари-Эл». 18.45 — Цв. тел. «В мире животных». 19.45 — «Литературные чтения». К. Паустовский. «Золотая роза». 20.30 — Цв. тел. «Камерные вечера». 21.10 — «Горизонт». 22.00 — Московские новости.

ЧЕТВЕРТАЯ ПРОГРАММА. 19.45 — Концерт Государственного московского хора. 20.30 — К Дню физкультурника. Программа документальных фильмов. 21.30 — «Кинопанорама».

Радио

МОСКОВСКАЯ ГОРОДСКАЯ СЕТЬ. 8.25 — «В субботу и воскресенье». 10.30 — «По письмам москвичей». 15.15 — Радиообозрение «Московская суббота». Комментарий недели. «Важнейшая на земле должность» — очерк о машинисте экскаватора Управления механизации № 26 треста «Мосстроймеханизация-3» Ю. Н. Панферове. «Заряд бодрости» — репортаж со стадиона «Динамо». «Спорт — помощник в труде». «Музыкальная страница» — поет Эва Пиларова.

КРОССВОРД

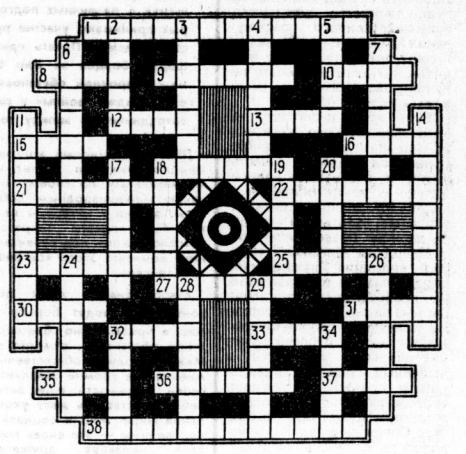

По горизонтали. 1. Советский живописец, автор картины «Сирень». **8.** Русский архитектор, сыгравший большую роль в реконструкции Москвы после пожара 1812 года. **9.** Государство в Африке. **10.** Вид старинной песни на поэтический текст. **12.** Порт на Аравийском море. **13.** Природное минеральное соединение. **15.** Синтетическое волокно. **16.** Столица государства в Европе. **18.** Повесть Э. Казакевича. **21.** Дачный поселок под Москвой. **22.** Зеленая горная порода с пятнами различных цветов. **23.** Песня В. Соловьева-Седого на слова А. Фатьянова. **25.** Целеустремленная направленность человека на приобретение тех или иных сведений. **27.** Кисломолочный продукт, напоминающий заварной сливочный крем **30.** Индейское племя. **31.** Материал для облейки стен. **32.** Стихотворный размер. **33.** Русский поэт, автор стихотворения «Скифы». **35.** Советский художник-график. **36.** Средневековые летописи. **37.** Вид спорта. **38.** Наука о полетах летательных аппаратов в космическое пространство с целью изучения небесных тел.

По вертикали. 2. Писатель, автор новеллы «Вишневая косточка». **3.** Русский живописец, автор портрета Прасковьи Жемчуговой. **4.** Химический элемент. **5.** Русский сатирический журнал революционно-демократического направления. **6.** Полуфабрикат прядильного производства. **7.** Советский скульптор, автор памятника А. Н. Островскому. **11.** Русский композитор. **14.** Советский поэт. **17.** Отходы при молотьбе и веянии хлебов. **18.** Марка фотоаппарата. **19.** Минерал синего цвета, медная руда. **20.** Большие соревнования на парусных, гребных или моторных лодках. **24.** Аппаратура для определения местонахождения различных объектов. **26.** Вид посадки цветочно-декоративных растений. **28.** Пролив между Апеннинским и Балканским полуостровами. **29.** Картина В. Г. Перова. **32.** Французский мим **34.** Приз в спортивных состязаниях.

ОТВЕТЫ НА КРОССВОРД, ОПУБЛИКОВАННЫЙ 4 АВГУСТА.

По горизонтали. 7. «Каштанка». **8.** Секвестер. **10.** Муар. **11.** Одер. **12.** Тротуар. **13.** Флейта. **15.** Асбест. **17.** Керес. **19.** Соболь. **20.** Минога. **24.** Егерь. **25.** «Корсар». **27.** Шпеция. **28.** Абонент. **29.** Укос. **31.** Крон. **32.** Линолеум. **33.** Командир.

По вертикали. 1. Кантата. **2.** Баккара. **3.** Камуфляж. **4.** Фтор. **5.** Вето. **6.** Несессер. **9.** «Сатурн». **14.** Турбина. **16.** Симонов. **17.** Колье. **18.** Свирь. **21.** Проекция **22.** Челнок. **23.** Кривошип. **26.** Рандеву. **27.** Штурман. **30.** Слог. **31.** Конь.

Театры

ГАСТРОЛИ УЛЬЯНОВСКОГО ОБЛАСТНОГО ДРАМАТИЧЕСКОГО ТЕАТРА. В помещ. Театра имени Вл. Маяковского. 11/VIII **Вечером после работы.** 12/VIII днем **Любовь?.** веч **Вечером после работы.**

ГАСТРОЛИ ГОС. АКАД. БОЛЬШОГО ТЕАТРА УЗБЕКСКОЙ ССР имени А. НАВОИ. В помещ. Кремлевского Дворца съездов 11/VIII **Барышня и Хулиган Кармен-сюита**

ГАСТРОЛИ ЧЕРНОВИЦКОГО ГОСУДАРСТВЕННОГО МУЗЫКАЛЬНО-ДРАМАТИЧЕСКОГО ТЕАТРА имени О. КОБЫЛЯНСКОЙ. В помещ. Театра имени Моссовета. 11/VIII **Сватанье на Гончаровке.** 12/VIII днем и веч. **Я, бабушка, Илико и Илларион.**

МОСК. АКАД. МУЗЫКАЛЬНЫЙ ТЕАТР имени К. С. СТАНИСЛАВСКОГО и Вл. И. НЕМИРОВИЧА-ДАНЧЕНКО. 11/VIII **Безродный зять.** 12/VIII днем **Доктор Айболит.** веч. **Прекрасная Елена.**

МОСК. ТЕАТР ОПЕРЕТТЫ. 11/VIII премьера **Золотые ключи.** 12/VIII днем **Марица.** веч. **Девичий переполох.**

МОСК. ЦЫГАНСКИЙ ТЕАТР «РОМЭН». В помещ. Зеркального театра сада «Эрмитаж» (Каретный ряд, 3). 11/VIII днем **Девчонка из табора,** веч. **Горячая кровь.** 12/VIII днем **Золотая перчина,** веч. **Ты — герой, я — герой.**

КИНО

«ЗА ВЫДАЮЩИЕСЯ ВКЛАД В ДЕЛО МИРА» — **Октябрь, Россия, Наука и знание.**

«ВО ИМЯ МИРА НА ЗЕМЛЕ» (ВИЗИТ Л. И. БРЕЖНЕВА В США) — **Октябрь, Россия, Наука и знание.**

«ВИЗИТ Л. И. БРЕЖНЕВА ВО ФРАНЦИЮ» — **Октябрь, Россия, Художественный.**

«ВО ИМЯ МИРА И ПРОГРЕССА» — **Наука и знание, Спорт.**

«ВИЗИТ Л. И. БРЕЖНЕВА В ФРГ» — **Наука и знание, Кишинев, Высота, Эра.**

«ПРЕБЫВАНИЕ Н. В. ПОДГОРНОГО В ФИНЛЯНДИИ» — **Восход, Ладога.**

«ВИЗИТ А. Н. КОСЫГИНА В ШВЕЦИЮ» — **Темп, Молодежный.**

«МОСКВА» (кинообозрение №№ 5, 6) — **Октябрь, Россия.**

«МЫ — СОВЕТСКИЕ» — **Ереван.**

«ДОГОВОР ТЫСЯЧ» — **Россия, Красная Пресня, Наука и знание, Факел.**

«ВО ВЕСЬ ГОЛОС» — **Наука и знание, Факел.**

«ВОСПОМИНАНИЕ О МУЖЕСТВЕ» — **Факел, Спорт.**

«ДОРОГИ НА ФЕСТИВАЛЬ» — **Ереван, Зарядье, Факел, Эра.**

«БЕСТУЖЕВКИ» — **Россия, Наука и знание.**

«МЫ — СОВЕТСКИЙ СОЮЗ» — **Литва, Одесса.**

Калининский РК КПСС и Союзглавцветмет с глубоким прискорбием извещают о смерти персонального пенсионера

Василия Васильевича АЛЕКСАНДРОВА

и выражают глубокое соболезнование семье покойного.

Погода

По сведениям Гидрометеоцентра СССР, сегодня в Москве ожидается облачная погода с прояснениями местами небольшой дождь, возможна гроза, ветер слабый. Температура 21 — 23 градуса. Вчера в Москве в 15 часов давление было 748 мм, влажность 88 процентов. В ближайшие сутки давление будет слабо расти, влажность уменьшится.

Редактор Л. Н. Спиридонов.

Л—32917
Заказ № 2958
Объем 2 п. л.

Типография издательства «Московская правда» (Потаповский пер., 3)

Газета выходит шесть раз в неделю
Индекс 50863

АДРЕС РЕДАКЦИИ: 101886 ГСП, Москва, Центр, Чистопрудный бульвар, 8 ТЕЛЕФОНЫ РЕДАКЦИИ. КОММУТАТОР 294-30-00. Технический секретариат 223-16-50. Отдел писем и работы с рабкорами 294-30-00, доб. 3-25 Отдел партийной жизни 223-83-39. Отдел пропаганды и агитации 223-98-94. Отдел промышленности и транспорта 295-68-95. Отдел строительства и реконструкции 221-01-57 Отдел городского хозяйства и быта 223-47-82. Отдел науки, вузов и школ 294-30-00 доб. 4-14. Отдел литературы и искусства 223-73-09. Отдел информации 223-77-84. Иностранный отдел 223-37-74, Сектор спорта 294-30-00, доб. 2-57, Отдел оформления и иллюстрации 294-30-00, доб. 3-77, Отдел объявлений 294-18-43.