ПЕРВЫЙ КАНАЛ

5.00 Новости.
5.05 «Доброе утро!»
7.05 «Выборы – 2007».
7.50 «Доброе утро!»
9.00 Новости.
9.20 «Малахов +».
10.20 «Модный приговор».
11.20 «Контрольная закупка».
12.00 Новости.
12.20 **«АГЕНТ НАЦИОНАЛЬНОЙ БЕЗОПАСНОСТИ»**. Сериал
13.20 «Детективы».
14.00 Другие новости.
14.30 «Фабрика звезд».
15.00 Новости.
15.20 «Лолита. Без комплексов».
16.20 «Понять. Простить».
17.00 «Федеральный судья».
18.00 Вечерние новости.
18.20 «Жди меня».
19.10 «След».
20.00 **«ТАТЬЯНИН ДЕНЬ»**. Сериал
21.00 «Время».
21.30 **«ДИВЕРСАНТ. КОНЕЦ ВОЙНЫ»**. Сериал
22.30 «Вторая жизнь».
23.40 Ночные новости.
0.00 «Фабрика звезд» дома».
0.30 «Теория невероятности». «Полигамия или моногамия».
1.30 «Гении и злодеи».
1.50 **«ЗВЕЗДА СЦЕНЫ»**. Комедия
3.00 Новости.
3.05 **«ЗВЕЗДА СЦЕНЫ»**. (США, 2004 г.)

Линдсей Лохан

Режиссер: С. Шугарман. В ролях: Л. Лохан, А. Гарсиа, Г. Хедли.
Красавица Лола из Нью-Йорка считает, что как «городская штучка» легко добьется статуса звезды среди сверстников в провинции. Но нашла коса на камень!

3.20 **«РЕМОНТ»**. Комедия

Кароль Буке

РОССИЯ ТВ Тула

5.00 «Доброе утро, Россия!»
6.15 **, 6.45, 7.45, 13.40, 16.40, 19.40** Местное время. Вести – Тула
7.15 Местное время. Вести – Тула
8.00 «Гример. Профессор маскировки». Док. фильм
8.55 **«СВОИ ДЕТИ»**. Х/ф
11.00 «Вести».
11.30 Местное время. Выборы-2007
11.50 **«ТАИНСТВЕННЫЙ ОСТРОВ»**. Сериал
12.15 «Ступени».
12.45 «100 величайших открытий». Док. сериал
14.00 «Вести».
14.15 **«МАЧЕХА»**. Сериал
15.05 «Суд идет».
16.05 «Кулагин и партнеры».
17.00 «Вести».
17.35 **«АНГЕЛ-ХРАНИТЕЛЬ»**. Сериал
18.35 **«ТАЙНЫ СЛЕДСТВИЯ»**. Сериал
20.00 «Вести».
20.35 «Спокойной ночи, малыши!»
20.40 **«СЛУЖБА ДОВЕРИЯ»**. Сериал
21.45 **«ОПЕРАТИВНЫЙ ПСЕВДОНИМ»**. Сериал
22.50 «Выборы – 2007».
23.15 «Вести +».
23.35 «Мой серебряный шар. Нинель Мышкова».
0.35 «Вести. Дежурная часть».
0.45 «Синемания».
1.15 «Дорожный патруль».
1.35 **«БУНТАРЬ БЕЗ ПРИЧИНЫ»**. (США, 1955 г.)

Джеймс Дин

Режиссер: Н. Рэй. В ролях: Н. Вуд, Дж. Дин, Н. Эдамс.
Шалопай и сорвиголова Джим вынужден постоянно ходить во все новые и новые школы, так как его отовсюду выгоняют. Вот и на этот раз он идет в новый класс...

3.25 Канал «Евроньюс».
4.45 «Вести. Дежурная часть».

СТС Тула

6.00 **«ЛИЗЗИ МАГУАЙЕР»**. Сериал
6.25 **«Каштанка»**. Мультфильм
6.55 **«СМЕШАРИКИ»**. Мультсериал
7.00 **«МОЯ ПРЕКРАСНАЯ НЯНЯ»**. Сериал
7.30 **«ПАПИНЫ ДОЧКИ»**. Сериал
8.00 **«КАДЕТСТВО»**. Сериал
9.00 Новости «fmМедиа»
9.20 Музыка на канале
9.30 **«ПРЕДВЕСТНИКИ БУРИ»**. Х/ф
11.15 «6 кадров».
11.30 **«БЕЗМОЛВНЫЙ СВИДЕТЕЛЬ»**. Сериал
12.30 Снимите это немедленно.
13.30 Новости «fmМедиа»
13.50 Музыка на канале
14.00 **«СМЕШАРИКИ»**. Мультсериал
14.05 **«ЛЮДИ В ЧЕРНОМ»**. Мультсериал
14.30 **«ПРИКЛЮЧЕНИЯ ДЖЕКИ ЧАНА»**. Мультсериал
15.00 **«КОРОЛЬ ЛЕВ. ТИМОН И ПУМБА»**. Мультсериал
15.30 «Чародейки».
16.00 **«САБРИНА – МАЛЕНЬКАЯ ВЕДЬМА»**. Сериал
16.30 «Галилео».
17.00 **«МОЯ ПРЕКРАСНАЯ НЯНЯ»**. Сериал
18.00 **«ТАЙНЫ СМОЛВИЛЯ»**. Сериал
19.00 **«ПАПИНЫ ДОЧКИ»**. Сериал
19.30 Новости «fmМедиа»
19.50 ЧК
20.00 **«КАДЕТСТВО»**. Сериал
21.00 **«13-Й РАЙОН»**. (Франция, 2004 г.)
Режиссер: П. Морель. В ролях: С. Раффаэлли, Д. Бель, Т. Д'Амарио.
Париж, 2013 год. Его наиболее опасные пригороды окружены охраняемой стеной и практически превращены в гетто, где закон и власть правят жестокие банды...
22.45 «6 кадров».
23.00 **«МОЯ ПРЕКРАСНАЯ НЯНЯ»**. Сериал
23.30 **«ПАПИНЫ ДОЧКИ»**. Сериал
0.00 Новости «fmМедиа»
0.25 Музыка на канале
0.30 «Детали».
1.30 **«ОСОБЕННЫЙ ДЕНЬ»**. Сериал
2.15 **«100 ПОДВИГОВ ЭДДИ МАКДАУДА»**. Сериал
3.45 **«МОЯ КОМАНДА»**. Сериал
4.30 **«СЕКРЕТНЫЕ АГЕНТЫ»**. Сериал
4.50 Музыка на СТС.

НТВ

6.00 «Сегодня утром».
9.05 «Следствие вели...»
10.00 «Сегодня».
10.25 «Чрезвычайное происшествие».
10.55 «Кулинарный поединок».
11.55 «Квартирный вопрос».
13.00 «Сегодня».
13.30 **«ЗАКОН И ПОРЯДОК»**. Сериал
15.30 «Чрезвычайное происшествие. Обзор».
16.00 «Сегодня».
16.30 **«ВОЗВРАЩЕНИЕ МУХТАРА 2»**. Сериал
18.30 «Чрезвычайное происшествие. Обзор».
19.00 «Сегодня».
19.40 **«УЛИЦЫ РАЗБИТЫХ ФОНАРЕЙ 8»**. Сериал
20.45 **«ПОСЛЕДНЕЕ ПУТЕШЕСТВИЕ СИНДБАДА»**. Сериал
21.45 **«МОРСКИЕ ДЬЯВОЛЫ»**. Сериал
22.45 «Сегодня».
23.10 **«ВОСКРЕСЕНЬЕ В ЖЕНСКОЙ БАНЕ»**. Сериал
0.10 «Школа злословия». Г. Иозефавичус.
1.05 «Top Gear».
1.35 **«ВОЗВРАЩЕНИЕ МУХТАРА 2»**. Сериал
3.30 «Криминальная Россия».
4.25 **«АЛЕША ПТИЦЫН ВЫРАБАТЫВАЕТ ХАРАКТЕР»**. Х/ф
5.35 **«ШОУ ФЛИНСТОУНОВ»**. Мультсериал (США).

КУЛЬТУРА

7.00 Канал «Евроньюс».
10.00 **, 19.30, 23.30** «Новости культуры».
10.20 «В главной роли...»
10.40 **, 2.50** Программа передач.
10.50 **«ХОТИТЕ – ЛЮБИТЕ, ХОТИТЕ – НЕТ...»** Х/ф
12.00 «Другое золотое кольцо».
12.10 «Линия жизни». А. Адоскин.
13.05 «Мой Эрмитаж».
13.30 **«НИКОЛАЙ ВАВИЛОВ»**, 1-я и 2-я серии. Х/ф
15.55 «Порядок слов».
16.00 **«ЖИЛИ-БЫЛИ... ИСКАТЕЛИ»**. Мультсериал
16.25 **«Обезьянки в опере»**. Мультфильм
16.35 «Пустыня всерьез».
17.00 «Архимед». Док. фильм
17.05 «Дикая планета», 1-я серия. Док. сериал «Рысь: воспитание хищника». (Германия).
17.35 «Пленницы судьбы».
18.00 **, 2.35** «Чинкве Терра. Земля между скалами и морем». Док. фильм (Германия).
18.15 «Достояние республики».
18.30 «БлокНОТ».
19.00 «Ночной полет».
19.55 **, 1.40** «Дворцы Европы», 1-я серия. Док. фильм «Безумные замки Людвига II Баварского».
20.50 «Острова». Семен Аранович.
21.35 «Тайны забытых побед». Проект «Х».
22.05 «Тем временем».
23.00 «На фоне Пушкина... 1937», 5-я серия. Док. фильм
23.50 «Про АРТ».
0.20 «Великий Мордвинов. Жизнь артиста». Док. фильм
1.15 «Свадьба тишины». Док. фильм

ТВ-3 Тула

6.00 **, 8.30** Мультфильм.
7.15 **«ТАРАКАН-РОБОТ»**. Мультсериал
7.45 **«ФЛИНТ – ДЕТЕКТИВ ВО ВРЕМЕНИ»**, 34-я серия. Мультсериал
8.15 **«ЧТО С ЭНДИ?»**, 15-я серия. Мультсериал
9.30 **«КТО ПОЕДЕТ В ТРУСКАВЕЦ?»** Х/ф
11.30 **, 15.00** Успеть за 23 минуты.
12.00 Рецепты судьбы.
13.00 **«ЗВЕЗДНЫЕ ВРАТА»**, 58-я серия. Сериал (США).
14.00 **«ОХОТНИКИ ЗА НЕЧИСТЬЮ»**, 10-я серия. Сериал (США).
15.30 «Упс!»
16.30 **«МУРАШКИ»**, 60-я серия. Сериал (Канада).
17.00 **«ЗВЕЗДНЫЕ ВРАТА»**, 59-я серия. Сериал (США).
18.00 **«ДРОЖЬ»**, 6-я серия. Сериал (США).
19.00 **«ОХОТНИКИ ЗА НЕЧИСТЬЮ»**, 11-я серия. Сериал (США).
20.00 «За секунду до катастрофы», 19-я серия. Док. фильм
21.00 **«НАПРОЛОМ»**. Х/ф (США).
23.00 **«БАЙКИ ИЗ СКЛЕПА»**, 71-я серия. Сериал (США).
23.30 **«ИГРОК»**. Х/ф (Италия).
1.30 **«БАЙКИ ИЗ СКЛЕПА»**, 70-я серия. Сериал (США).

Профилактика.

ТВ ЦЕНТР Тула

6.00 **, 7.30** «Настроение».
7.00 «Настроение. Тула».
8.30 **, 17.45** «Выборы – 2007».
8.50 **, 15.20, 19.50** «История государства Российского».
8.55 **«ЧУЖИЕ ПИСЬМА»**. Х/ф
11.00 **«КАРТИНА ДЛЯ ДИРЕКТОРА»**. Детектив
11.15 **, 14.50, 1.05** «Петровка, 38».
11.30 **, 14.30, 17.30, 20.30** «События».
11.50 «Постскриптум».
12.55 «Удав». Док. фильм
13.45 «Линия защиты».
15.00 **, 18.00** «Деловая Москва».
15.30 «В центре событий».
16.30 Новое «Времечко».
18.15 «Приглашает Б. Ноткин».
18.50 «Петровка, 38»
19.00 «События. Тула»
19.25 «Свое мнение»
19.35 «Автопилот»
19.55 «Реальные истории».
21.05 **«ЗАТМЕНИЕ»**. Сериал
22.05 **«КАМЕНСКАЯ. «ШЕСТЕРКИ» УМИРАЮТ ПЕРВЫМИ»**. Сериал.
23.10 «Момент истины».
0.05 «События. 25-й час».
0.35 «Собрание сочинений».
1.25 **«ЧИСТО АНГЛИЙСКОЕ УБИЙСТВО»**. Сериал
3.05 **«ОДНО ДЕЛО НА ДВОИХ»**. Сериал
4.05 **«КОШМАР В СУМАСШЕДШЕМ ДОМЕ»**. Х/ф
5.20 Мультфильмы

ТНТ Тула

5.45 «Утро с ТНТ-Тула»
6.30 **, 13.30** Такси.
6.55 «Глобальные новости».
7.00 **, 8.30** «Утро».
10.00 **, 18.00, 20.00** **«СЧАСТЛИВЫ ВМЕСТЕ»**. Сериал
11.00 **«ПРИКЛЮЧЕНИЯ ДЖИММИ НЕЙТРОНА, МАЛЬЧИКА-ГЕНИЯ»**. Мультсериал
11.30 **«НОВАЯ ЖИЗНЬ РОККО»**. Мультсериал
12.00 **«ЭЙ, АРНОЛЬД»**. Мультсериал
12.30 **«ОХ УЖ ЭТИ ДЕТКИ!»** Мультсериал
13.00 **«КОТОПЕС»**. Мультсериал
14.00 **, 19.30** Тула. Инструкция по применению
14.20 **, 19.25, 1.10** ИнформБюро
14.30 **«САША+МАША»**. Сериал
15.00 **, 21.00** «Дом 2. Город любви».
16.00 **«ОХОТНИКИ ЗА РАЗУМОМ»**. Боевик
19.00 **, 0.45** Новости «fmМедиа»
19.50 Музыка на канале
22.00 **«КРЫСИНЫЕ БЕГА»**. Комедия (США – Канада).
0.15 «Дом 2. После заката».
1.05 Гороскоп
1.20 Наши песни.
1.35 «Необъяснимо, но факт».
2.25 **«УДАР ПО ВОРОТАМ 2: РАЗБИВАЯ ЛЕД»**. Комедия (США).
4.15 «Дом 2. Первая весна».
5.05 «Маски-шоу».

ДОМАШНИЙ

6.30 «Арифметика-малышка».
7.00 **«Приключения Болека и Лелека».**
7.30 **, 20.30** Домашние сказки.
8.00 «Необычные дома мира». Дом в механической мастерской. Дом с ручьем.
8.30 **, 1.10** «Что мы знаем о еде?» История голубого британского лобстера.
9.00 **, 16.00** «Дела семейные».
10.00 Цветная революция.
10.30 Друзья моего хозяина.
11.00 **«МАРШ ТУРЕЦКОГО 3»**. Сериал.
12.00 Сделай мне ребенка.
12.30 Одень свою подругу.
13.00 «День красоты с Я. Лапутиной».
15.00 **, 2.55** **«МАЧЕХА»**. Сериал
17.00 **, 2.10** **«ГОРДОСТЬ»**. Сериал
18.00 «33 квадратных метра».
18.30 **, 1.30** **«ЗАКОН И ПОРЯДОК. ПРЕСТУПНЫЕ НАМЕРЕНИЯ»**. Сериал
19.30 **«КЛОН»**. Сериал
21.00 **«ИВАН ПОДУШКИН, ДЖЕНТЛЬМЕН СЫСКА»**. Сериал
22.00 **«МАРШ ТУРЕЦКОГО 3»**. Сериал.
23.00 «Необычные дома мира». Дом-ракушка. Разрисованный дом.
23.30 **«АННУШКА»**. Драма
3.40 **«ПЛЕННИЦА»**. Сериал

УДИВИТЕЛЬНАЯ ЖИЗНЬ

6.44 **, 7.30, 8.40, 9.30, 11.30, 12.35, 13.30, 14.35, 15.30, 16.45, 19.30, 20.45, 21.30, 23.25** Музыка.
6.35 **, 11.00, 13.10, 14.40, 17.05, 20.35, 23.05** Мультфильм.
7.00 **, 21.00** «Путешествие со вкусом».
8.00 **, 9.45** Телегазета
8.15 Достоверно известно
8.30 Автобан
8.45 Модная и стильная
9.00 Лидер рынка
9.15 Без протокола
9.30 Молодежная дружина
10.00 «Смертельные искусства».
11.10 **, 15.10** «Изюминка».
12.00 «Тело и душа».
12.40 «Мегаполис». Док. фильм. Фильм 3.
13.15 «Арсенал современного искусства». «Еда».
14.00 «Невероятные коллекции».
14.45 «Внезапная слава».
14.50 «На всех широтах».
16.35 «Заграница». «Ямайка», ч. 4.
16.00 «Все о здоровье».
16.50 **, 20.50** «Арсенал современного искусства».
17.10 «Звуки тропиков».
18.00 **«ДНИ ХИРУРГА МИШКИНА»**. Киноповесть
19.20 «Вещи, которые изменили мир».
20.00 «Только здесь». «Китай».
22.00 «Жизнь».
22.35 «Самые удивительные праздники мира».
23.10 «Оторвись».

НАЦИОНАЛЬНАЯ ГЕОГРАФИЯ

6.00 Секунды до катастрофы: Чикагский рейс 191.
7.00 Загадки истории: Бостонский душитель.
8.00 Путешествуя по Библии: История Иосифа.
9.00 Путешествуя по Библии: История Исхода.
10.00 **, 15.00** Хроники живой природы, ч. 1.
10.30 **, 15.30** Хроники живой природы, ч. 2.
11.00 **, 16.00** Техника против террора.
12.00 **, 17.00** Взгляд изнутри: ФБР.
13.00 Суперсооружения: Суператтракцион.
14.00 Секунды до катастрофы: Пожар на лыжном спуске.
18.00 Затерянный мир: Земля драконов.
18.30 Животные из ночных кошмаров: Акулы.
19.00 Небесные монстры.
20.00 С точки зрения науки – Дело о планете Земля: Под натиском природы.
21.00 Хроники живой природы, ч. 11.
21.30 Хроники живой природы, ч. 12.
22.00 **, 4.00** Расследования авиакатастроф: На волосок от гибели.
23.00 **, 2.00, 5.00** Самая опасная банда Америки.
0.00 **, 3.00** Арийское братство.
1.00 Секунды до катастрофы: Нашествие торнадо.

ЭКСПЛОРЕР

7.00 **, 13.00** «Суперприборы». Док. фильм (США).
8.00 **, 14.00** «Буран: Гонка к полюсу». Док. сериал (Великобритания).
9.00 **, 15.00** «Дрэгстер против дрэгстера». Док. сериал (Канада).
10.00 **, 16.00** «Рыбачим». Док. сериал (Австралия).
10.30 **, 16.30** «Бокс «белых воротничков». Док. сериал (Великобритания).
11.00 **, 17.00** «Империя мафии». Док. фильм (Великобритания).
12.00 **, 18.00** «Настоящие вампирские хроники». Док. фильм (Великобритания).
19.00 «Снежный человек: легенды и исследования». Док. фильм (США).
20.10 «Опасная зона: Страны, которых нет». Док. фильм (Великобритания).
20.30 «Оставшиеся в живых». Док. фильм (Великобритания).
21.00 «Авантюра гаечного ключа». Док. сериал (США).
22.00 **, 22.30** «Звезды и колеса». Док. сериал (Великобритания).
23.00 «Юные гангстеры». Док. фильм (Великобритания).
0.00 «Преступный мир Макинтайра». Док. сериал (Великобритания).

ДИСКАВЕРИ

8.00 **, 15.45** Рождение самолета, 11-я серия.
8.25 **, 16.10** Наперегонки со временем, 4-я серия.
9.20 Заезды: Сегодня вечером.
10.15 Как это работает, 6-я серия.
10.45 Как это работает, 7-я серия.
11.10 **, 17.05, 3.00** За гранью, 3-я серия.
11.40 **, 17.35, 3.25** За гранью, 4-я серия.
12.05 Разрушители легенд: Маршировка на мосту.
13.00 Пятая передача, 2-я серия.
13.30 Пятая передача, 3-я серия.
13.55 Заезды: Хаммер.
14.50 **, 7.05** Экстремальные машины: Рекорд скорости на земле.
18.00 **, 5.45** Махинаторы: MGB GT, ч. 1.
18.30 **, 6.10** Махинаторы: MGB GT, ч. 2.
19.00 **, 6.40** Как это работает, 48-я серия.
19.30 Как это работает, 49-я серия.
20.00 **, 4.50** Американский чоппер: Классический проект, ч. 1.
21.00 Разрушители легенд: Погребенный в бетоне.
22.00 Грязная работенка.
23.00 **, 3.55** Смертельный улов: Обмани смерть.
0.00 Нефтяные вышки: до седьмого пота, 16-я серия.
1.00 Охотники за легендами: Дракула.
2.00 Травматологи: Бесконечная миссия.

ПЛАНЕТА ЖИВОТНЫХ

8.00 Как стать...: Пятнистый леопард.
9.00 СОС дикой природы, 5-я серия.
9.30 СОС дикой природы, 6-я серия.
10.00 **, 2.00** Самые забавные животные планеты, 1-я серия.
10.30 **, 2.30** Самые забавные животные планеты, 2-я серия.
11.00 **, 22.00, 5.00** Заповедник в дебрях Африки, 3-я серия.
12.00 Открывая таланты, 4-я серия.
13.00 **, 18.00** Как стать...: Носорог.
14.00 Самые опасные в океане.
15.00 Остин Стивенс: самые опасные: Остин Стивенс: избранное.
16.00 Самые забавные животные планеты, 3-я серия.
17.00 Ветеринары-стажеры: Крещение огнем.
17.30 СОС дикой природы, 3-я серия.
19.00 **, 1.00** Феникс: скорая ветеринарная помощь: Спасение в пустыне.
20.00 **, 3.00** Дневник большой кошки, 2-я серия.
20.30 **, 3.30** Дневник большой кошки, 3-я серия.
21.00 **, 4.00** Остин Стивенс: самые опасные: Змея, погубившая Клеопатру.
23.00 **, 6.00** Знакомые незнакомцы: Медведь, лесной разведчик.
0.00 **, 7.00** Полиция Хьюстона – отдел по защите животных, 7-я серия.

КАНАЛ ПУТЕШЕСТВИЙ

10.00 **, 18.30** Землепроходцы.
10.30 Далекие берега. Родес.
11.00 Не забудьте свой паспорт.
12.00 Скоро открытие. Лос-Анджелес - ресторан «Мемфис».
12.30 Скоро открытие. Новый Орлеан - «Cochon».
13.00 **, 17.00, 0.00** Всемирный путешественник.
14.00 Путешествия Каприс.
14.30 Жаждущий странник.
15.00 Походы в мир дикой природы.
15.30 Страсть к путешествиям.
16.00 Прирожденные путешественники. Италия - Флоренция.
16.30 Вива. Фьюжн и Друзья.
18.00 Походы в мир дикой природы.
19.00 Страсть к путешествиям. Сейшельские острова.
19.30 Далекие берега. Мармарис.
20.00 Жаждущий странник. Мировое виноделие.
20.30 В Азии на распутье. Таиланд.
21.00 Маршруты мечты.
21.30 День природы.
22.00 Путеводители по миру.
22.30 Новости салона World Travel Market 2007 (Великобритания), ч. 1.
23.00 Жаждущий странник. Мировая история коктейля.
23.30 Вкус Перу. Анды.
1.00 Жаждущий странник.
1.30 Экстремальные путешествия.
2.00 За гранью.
2.30 Землепроходцы.
3.00 Не забудьте свой паспорт. Скалистые горы - Альберта (Канада).

РОССИЯ-СПОРТ

4.35 Хоккей. Чемпионат России. «Авангард» (Омская область) – «Металлург» (Магнитогорск).
6.45 **, 9.00, 13.20, 17.30, 21.15, 1.30** «Вести-спорт».
7.00 **, 8.00** «Зарядка с чемпионом».
7.15 Мультфильмы: **«Золотая антилопа»**, **«Жадный Кузя»**.
8.15 «Мир детского спорта».
8.45 «Мастер спорта».
9.10 «Вести-спорт. Местное время».
9.15 Шахматы.
9.25 **, 23.30** Волейбол.
11.25 Баскетбол. Чемпионат России. Мужчины. ЦСКА – УНИКС (Казань).
13.25 Стрельба из лука.
15.05 «Рыбалка с Радзишевским».
15.25 Футбол. Чемпионат Италии. «Ювентус» – «Палермо».
17.40 Профессиональный бокс. Мигель Котто (Пуэрто-Рико) – Карлос Квинтано (Пуэрто-Рико).
18.55 Хоккей. Чемпионат России. «Локомотив» (Ярославль) – СКА (Санкт-Петербург). Прямая трансляция.
21.35 «Самый сильный человек».
22.25 «Неделя спорта».
Профилактика.
1.45 Хоккей. Чемпионат России. «Локомотив» (Ярославль) – СКА (Санкт-Петербург).
3.40 «Сборная России».
4.15 Волейбол. Международный турнир «Кубок Балтики». Мужчины. Финал.

7-ТВ

8.00 **– 4.00** 7 новостей каждый час.
8.05 Водное поло.
9.05 Женщины в спорте.
9.35 AutoFashion.
10.05 **, 16.05** Магия оружия.
10.20 **, 14.05, 21.20** NBA Live!
10.35 **, 17.05, 21.35, 1.20** NHL.
11.05 Американский футбол.
11.35 **, 21.05** Диалоги о рыбалке.
12.05 **, 20.35** Академия нахлыста.
12.20 Мир скачек.
13.05 Бега и скачки.
13.35 Настольный хоккей.
14.20 Гольф сегодня.
15.05 NBA 360.
16.20 Бразильский футбол.
17.20 Football League Show.
18.05 **, 1.40** Планета Х.
18.20 Картинг.
19.05 Rally Action.
19.35 **, 0.35** Бундеслига.
20.05 Sports Watch.
22.05 Классика футбола.
22.35 Outrageous and Courageous.
23.05 Дартс.

ТЕЛЕКЛУБ

20.00 **«ДЕТИ АРБАТА»**. Сериал
21.00 **, 3.00 «ЗАВЕЩАНИЕ ЛЕНИНА»**. Сериал
22.00 **, 4.00 «БАНДИТСКИЙ ПЕТЕРБУРГ»**. Сериал
23.00 **«КОЛЬЕ ШАРЛОТТЫ»**. Сериал

ЕВРОСПОРТ

10.30 Мотоспорт по выходным.
10.45 Стрельба из лука.
11.15 Зимние виды спорта.
11.45 Горные лыжи.
13.00 **, 16.00** Лыжные гонки. Кубок мира в Норвегии. Женщины. 4х5 км. Дуатлон.
14.00 Лыжные гонки. Кубок мира в Норвегии. Мужчины. 4х10 км. Дуатлон.
15.00 **, 19.00** Футзал.
17.00 **, 21.00** Шары.
20.00 **, 2.00** Футбол. Евроголы.
20.45 **, 3.15** Вот это да!!!
22.00 Сильнейшие люди планеты. Кубок мира (Лондон).
22.30 Сильнейшие люди планеты. Кубок мира (Москва).
23.00 Боевые искусства. Бойцовский клуб. Финал (Япония).
2.45 «Eurosport Buzz».

ЕВРОПЕЙСКИЕ НОВОСТИ

8.00 **– 12.30** Новости за завтраком. Каждые 30 минут.
13.00 **,13.30, 14.00, 14.30, 17.00, 17.30, 18.00, 18.30** Новости и стиль жизни.
13.17 **, 13.47, 17.17, 17.47** Европейцы.
14.17 **, 18.17** Парламент.
14.47 **, 18.47** Ле маг.
15.00 **, 15.30, 16.00, 16.30** Новости за ланчем.
19.00 **– 3.30** Вечерние новости. Каждые 30 минут.
4.00 **– 7.30** Подробные ночные новости. Каждые 30 минут.

ПЯТЫЙ КАНАЛ

6.00 **, 6.35, 8.00, 8.35, 9.00** «Утро в большой стране».
6.30 **, 8.30, 9.30, 10.30, 12.30, 14.30, 18.30** «Сейчас».
6.50 **, 8.50, 0.15** «Сейчас о спорте».
7.00 «ЛОТ».
9.40 Док. фильм о фильме: «Здравствуйте, я ваша тетя». Случайный шедевр».
10.40 **«ПРАВО НА СЧАСТЬЕ»**. Сериал
11.30 «Дикие болота». Док. фильм (Великобритания).
12.45 «Ивел Нивел». Док. фильм (Великобритания).
13.40 «Наболевший вопрос».
14.45 «Открытая студия».
15.45 «Дом быта».
16.05 **«ФЛИППЕР»**. Сериал (США).
16.50 **«АНГУС И ЧЕРИЛ»**. Мультсериал (Испания).
16.55 **«СТАРШЕКЛАССНИКИ 2»**. Сериал
17.35 **«ОДИССЕЯ 5»**. Сериал (Канада).
19.00 «Зенит» – чемпион».
21.30 «Сейчас о главном».
22.15 «Живая история». Док. сериал
23.10 «Большая страна».
0.30 **«ПЭТТИ ХЕРСТ»**. Х/ф (США – Великобритания).
2.20 **«АГЕНТСТВО «ЛУННЫЙ СВЕТ»**. Сериал (Великобритания – США).

ДТВ

6.00 Удачное утро.
6.50 Музыка.
6.55 Мультфильм.
8.00 Самое смешное видео.
8.25 **«АГЕНТСТВО АЛИБИ»**. Сериал
8.55 Неслучайная музыка.
9.00 Телемагазин.
9.30 Каламбур.
10.00 **, 1.20** Маски-шоу.
10.30 **«ТЕНЕВОЙ ПАРТНЕР»**. Х/ф
12.30 «Утомленные славой». Док. фильм
12.55 **, 18.30** Судебные страсти.
14.00 Территория призраков.
15.00 **, 21.30 «БЕЗМОЛВНЫЙ СВИДЕТЕЛЬ»**. Сериал
15.25 **, 22.00 «C.S.I. МЕСТО ПРЕСТУПЛЕНИЯ. МАЙАМИ»**. Сериал
16.25 **«КРУТОЙ УОКЕР»**. Сериал
17.30 **, 23.30** Невероятная коллекция мистера Рипли.
19.30 Экстра.
20.30 Самое захватывающее видео.
23.00 Голые и смешные 3.
0.25 «Карданный вал +».
0.55 Голые и смешные.

РБК

6.00 **– 5.30** Новости каждые 30 минут.
6.10 **, 6.50, 7.45, 8.45, 9.50, 5.52** Бизнес-стиль.
6.15 **, 7.15, 8.15, 9.15, 10.20** Обзор российской прессы.
6.20 **, 8.50, 14.50, 17.50, 3.20** Звездная пыль.
6.35 **, 7.40, 8.40, 10.35, 5.48** Обзор зарубежной прессы.
6.40 **, 7.20, 8.20, 9.20, 5.40** Афиша.
6.45 **, 7.25, 8.25, 9.24, 10.24, 5.44** Autonews.
7.10 **, 7.35, 8.10, 8.35, 9.10, 10.10, 11.15, 12.10, 13.10, 14.10, 15.10, 16.10, 17.15, 19.10, 20.10, 23.15** Рынки.
7.50 **, 22.50** Отдых и туризм.
9.35 **, 22.35, 4.40** Зарубежный бизнес.
10.40 Рынки. Спецвыпуск. Открытие торгов в России.
10.50 **, 18.50, 2.20, 5.20** Азбука инвестора.
11.20 В фокусе. Малоэтажное строительство.
12.15 **, 14.35, 18.35** Новости компаний.
12.35 Капитал.
13.35 **, 3.35** Сфера интересов.
13.55 Назначения и отставки.
15.20 В фокусе.
16.15 Эмитенты.
19.35 Персона.
20.35 **, 2.35** Недвижимость.
21.10 **, 1.10** Интрига дня.
22.00 **, 0.30** Мир сегодня.
23.35 Сфера интересов.
0.10 Рынки. Спецвыпуск.

ЗВЕЗДА

6.00 «Моя страна».
6.15 «Мир цирка с Терезой Дуровой».
6.30 «Великолепная пятерка».
7.15 «Солдатские истории».
7.30 «Борьба за выживание». Док. сериал
8.30 «Тайны времени».
9.00 **, 13.00, 16.00, 18.00, 22.00** Новости.
9.15 «Большое путешествие».
10.10 **«ЭКИПАЖ МАШИНЫ БОЕВОЙ»**. Х/ф
11.20 **«ИГРОК»**. Х/ф
13.15 «Ветер Победы».
14.15 **«А ЕСЛИ ЭТО ЛЮБОВЬ?»** Х/ф
16.20 Мультфильм.
16.45 **, 1.45 «МЕСЯЦ АВГУСТ»**. Х/ф
18.30 «Навстречу выборам».
19.00 «Путеводная звезда».
19.30 **«ПЛОХОЙ ХОРОШИЙ ЧЕЛОВЕК»**. Х/ф
21.05 «Засекреченный космос». Док. фильм
22.30 **«МАРОСЕЙКА, 12»**, 11-я серия. Х/ф
23.20 Чемпионат России по хоккею. Суперлига. «Динамо» (Москва) – «Лада» (Тольятти).
1.15 «Внедрение».
3.00 **«БЛОКАДА»**. Х/ф. Фильм 1, ч. 1. **«Лужский рубеж»**.
4.45 **«ОТПУСК, КОТОРЫЙ НЕ СОСТОЯЛСЯ»**. Х/ф

ТВ-1000

4.00 **, 22.00 «ПОЦЕЛУЙ ДРАКОНА»**. Боевик (Франция – США).
6.00 **«БРАТЬЯ БЛЮЗ»**. Мюзикл (США).
8.20 **«ТЯЖЕЛАЯ ЖИЗНЬ ДВОЕЖЕНЦА»**. Комедия (Италия).
10.00 **«НА ЗОЛОТОМ ОЗЕРЕ»**. Драма (США).
12.00 **«СЕКРЕТ МОЕГО УСПЕХА»**. Комедия (США).
14.00 **«ЗАЙНА: ПОКОРИТЕЛЬНИЦА АТЛАССКИХ ГОР»**. Драма (Франция).
16.00 **«ДОЧЕРИ КОРОЛЯ»**. Мелодрама (Франция – Бельгия – Германия).
18.00 **«ШОУ ВЕКА»**. (США – Великобритания, 2003 г.)
Режиссер: Л. Чарлз. В ролях: Б. Дилан, Дж. Бриджес, П. Крус.
В неведомой стране, измученной затянувшимися гражданскими войнами, правительство решает провести масштабный благотворительный концерт...
20.00 **«БАГРОВЫЕ РЕКИ 2: АНГЕЛЫ АПОКАЛИПСИСА»**. Триллер (Франция – Италия).

МТВ

6.00 Музыка на завтрак.
10.00 Хочу все снять!
10.30 News блок Weekly.
11.00 Стоп! Снято: Jennifer Lopez «Do It Well».
11.30 «10 способов сделать это».
12.00 Обыск и свидание.
12.30 **, 0.15** Музыка навсегда.
14.45 MTV Life Style.
15.00 «News International».
15.30 «Жестокие игры».
16.00 «Русская десятка».
17.00 Доступный экстрим.
17.30 **, 21.00** Тачку на прокачку.
18.00 Музыка на злобу дня.
18.30 **«МЕЧТЫ АЛИСЫ»**. Сериал
19.00 Звездный стиль: Lindsay Lohan.
19.30 Мой клон.
20.00 Киночарт.
20.30 Простая жизнь Пэрис Хилтон.
22.00 **«КЛИНИКА!»** Сериал
22.30 Южный парк.
23.00 News блок Daily.
23.15 Звездная жизнь королевских отпрысков.
1.00 «Лови удачу».

МСМ ТОР

6.00 Лучшее. Ночь.
8.00 **, 19.00** Лучшее. Колледж. СМС.
11.00 **, 15.00** Лучшее. Микс. Плейлист.
14.00 **, 23.00** Лучшее. Альбомы.
22.00 Лучшее. Звезды.
2.00 Лучшее. Новое.
3.00 Лучшее. Ночь. Плейлист.

JETIX

8.00 **, 8.20, 9.40, 10.30, 13.25, 18.40, 19.30 «ТОТАЛИ СПАЙС»**.
8.45 **, 9.10, 17.35 «ТОФУС»**.
9.30 **, 16.25 «ПЛАНЕТА СКЕТЧ»**.
10.05 **, 13.50, 19.05 «ТОТАЛИ СПАЙС»**.
10.55 **, 14.15, 18.00 «ИГГИ АРБАКЛ»**.
11.20 **, 16.35 «ЧТО С ЭНДИ?»**
11.45 **, 18.20 «ВЕДЬМА»**.
12.10 **, 15.30 «YIN YANG YO!»**
12.35 **«ШКОЛА СУРИКЕНОВ»**.
13.00 **, 20.15 «POWER RANGERS: МИСТИЧЕСКАЯ СИЛА»**.
14.40 **, 15.05 «ДЕТКИ ИЗ КЛАССА 402»**.
15.50 **«НЕВЕРОЯТНЫЕ ПРИКЛЮЧЕНИЯ КОСМИЧЕСКОЙ КОМАНДЫ»**.
16.15 **«PUCCA»**.
17.10 **, 23.20 «СПАЙДЕРМЭН»**.
19.50 **, 21.45 «H2O»**.
20.35 **, 21.00, 0.50, 1.35 «НАРУТО»**.
21.20 **, 1.15 «НАРУТО»**.
22.10 **, 22.35 «А.Т.О.М.»**
23.00 **«НЕВЕРОЯТНЫЙ ХАЛК»**.
23.45 **«СПАЙДЕРМЭН»**.
0.05 **«ГАЛАКТИЧЕСКИЙ ФУТБОЛ»**.
0.30 **«ФАНТАСТИЧЕСКАЯ ЧЕТВЕРКА»**.

ХОЛЛМАРК

1.00 **«МИСТЕР КИНГДОМ»**, Сериал ч. 5.
2.00 **«ТАИНСТВЕННАЯ ЖЕНЩИНА – СЕКРЕТ ИГРЫ»**. Х/ф
3.45 **«ПИРАТЫ ЮЖНЫХ МОРЕЙ»**. Х/ф
6.00 **«СКОРАЯ ПОМОЩЬ»**. Сериал (США).
7.30 **, 13.45 «ВЫБОР ГРЕЙСИ»**. Х/ф (США).
9.15 **«ДОЧЕРИ МАКЛЕОДА 5»**, Сериал ч. 111. (Австралия).
10.15 **, 15.30 «МАКБРАЙД: УБИЙЦА-ХАМЕЛЕОН»**. Детектив
12.00 **, 17.15 «ЛЮБИТ – НЕ ЛЮБИТ»**. Х/ф
19.00 **«ДОЧЕРИ МАКЛЕОДА 5»**, Сериал ч. 112. (Австралия).
20.00 **«БУМАЖНЫЙ ДЕТЕКТИВ: РОКОВЫЕ СНИМКИ»**. Детектив
21.30 **«ШЕСТОЕ ЧУВСТВО САРЫ»**. Х/ф (США).
23.15 **«ПЕРЕСАДКА»**. (США, 2000 г.)
Режиссер: Э. МакЭлрой. В ролях: Д. Хасселхофф, Г. Хенри, И. Шио.
Интрижка в аэропорту превращается для главного героя в кошмар, когда выясняется, что новая знакомая – жена опасного нелегального торговца драгоценностями...

Муз-ТВ

5.00 **, 9.00, 13.00, 16.30, 0.55** «Муз-ТВ хит».
6.00 **, 10.00** «Наше».
7.00 **, 23.40** «Твой выбор».
8.00 «InterАктив чарт».
10.55 «Страшно красивые 2. Превращение».
11.55 «Ближе к звездам. 50 CENT».
12.25 **, 18.05** «Pro-обзор».
14.20 «Алфавит».
14.25 «Полиция моды».
15.00 «Звезды под прицелом».
16.00 «Ближе к звездам. А. Семенович».
18.35 «Я люблю Нью-Йорк».
19.25 «Zoom».
20.00 «Мультяшка».
20.20 «Фабрика Звезд 7».
21.55 «Ближе к звездам».
23.00 «Детки в клетке».
23.25 Pro-новости.

MEZZO

9.00 Секвенции классики и джаза.
15.45 Балет «Жизель и виллисы».
17.50 Ф. Мендельсон-Бартольди.
18.25 «Музыкальное путешествие по Эстонии». Док. фильм
19.20 «Маленький барабанщик: Бернстайн о Малере».
21.00 Живой джаз.
22.00 Секвенции классики.
22.45 «Faitdivertissimo: Композитор Пьер Анри. Портрет».
23.15 «Композитор Колин Рош: Портрет». Док. фильм
23.45 «Мастер-класс Франсуа-Рене Дюшабля (фортепиано)».

РЕН ТВ Тула

6.00 Утренний музыкальный канал.
6.30 **«МОГУЧИЕ РЕЙНДЖЕРЫ. МИСТИЧЕСКАЯ СИЛА»**. Мультсериал (США).
6.50 **«ТРОЕ СВЕРХУ»**. Сериал
7.15 **«ДРУЗЬЯ»**. Сериал (США).
7.35 «Ради смеха».
8.00 Скетч-шоу «Дальние родственники».
8.30 «Очевидец» представляет: самое смешное».
9.30 **, 12.30, 19.30, 23.30** «24».
10.00 **«ИНСТРУКТОР»**. Сериал
11.00 «Час суда».
12.00 «Дни, которые потрясли мир»: «Елизавета и Диана», Док. фильм ч. 2. (США).
13.00 **«ТАИНСТВЕННЫЕ ЗНАКИ»**. Сериал
15.00 **«КОМОДО ПРОТИВ КОБРЫ»**. Х/ф (США).
17.00 «С.С.С.Р. (Слухи. Скандалы. Сенсации. Расследования)».
17.30 «Бабий бунт» против С. Кургиняна.
18.00 «Званый ужин».
19.00 «Нарушители порядка».
20.00 **«НИНА»**. Сериал
21.00 **«СОЛДАТЫ 13»**. Сериал
22.00 «Громкое дело»: «Комсомолец». Возвращение из бездны».
23.00 «Вечер с Т. Кеосаяном».
0.00 «Актуальное чтиво».
0.15 **«КАРНОЗАВР»**. Х/ф (США).
2.05 «Военная тайна».
2.50 **«ОТКРОВЕННОЕ ПРИЗНАНИЕ»**. Х/ф (Франция).
4.30 Ночной музыкальный канал.

XXI ВЕК

10.00 **, 18.00, 2.00 «ГОСПОДА ОФИЦЕРЫ»**, 5-я серия. Драма
10.55 **, 18.55, 2.55 «СУББОТА, ВОСКРЕСЕНЬЕ И ПОНЕДЕЛЬНИК»**. Комедия (Италия).
12.50 **, 20.50, 4.50 «ДЕВУШКА В ЗОЛОТЫХ САПОЖКАХ»**. Драма (США).
14.25 **, 22.25, 6.25 «ИРЛАНДСКИЙ КВАРТАЛ»**. Боевик (США).
16.25 **, 0.25, 8.25 «КЛУБНАЯ ЖИЗНЬ»**. Драма (США).

ТДК

7.00 **, 23.50** Музыка на канале.
7.10 **, 14.00** «Дом живых историй».
7.30 **, 17.00** «Истории успеха».
8.35 **, 11.00, 18.00** «Красотка».
9.00 «С добрым утром, любимая!»
10.00 **, 14.25, 19.00** «Все лучшее, для Вас».
12.00 «Наши дети».
13.00 «Ваш доктор».
15.00 **«ЛЛОВИЗНА»**, 113-я серия. Сериал (Венесуэла).
16.00 «Твой дом».
20.00 «Зеркало жизни».
21.00 «Ваш личный парапсихолог».
22.00 «Сексуальная революция».
23.00 **«ЛЛОВИЗНА»**, 114-я серия. Сериал (Венесуэла).
0.05 «Классики».

МИР

4.55 Анонсы дня.
5.00 **, 6.00, 7.00, 8.00** Заряжайся!
5.30 **«ОБЖ»**. Сериал
6.30 Свадебные безумства.
7.30 Удачная покупка.
8.30 «Вместе».
9.30 **, 12.30, 15.30** «Новости Содружества».
9.45 «Казахстан: страницы истории».
10.00 Спец. репортаж.
10.30 Хит-экспресс.
11.30 **«РОКСОЛАНА»**. Сериал
13.00 Студия 60х90.
13.15 **«ЗВЕЗДА УЛУГБЕКА»**. Х/ф
14.45 Уроки английского языка.
15.00 **«ОБЖ»**. Сериал
16.00 «Лучшая мировая двадцатка». Док. сериал
17.00 «Час суда».
18.00 Игрушки для взрослых.
18.30 «Новости Содружества».
19.10 **«ЗА ВСЕ ТЕБЯ БЛАГОДАРЮ»**. Сериал
20.15 «Тик-так».
20.30 «Общий интерес».
21.00 Республика - сегодня.
21.30 «Новости Содружества».
22.00 **«КРИМИНАЛЬНЫЙ КРОССВОРД»**. Сериал
23.00 Акценты.
23.25 Студия 60х90.
23.30 Х/ф.

ШКОЛЬНИК

7.55 **, 15.55, 23.55** Программа передач.
8.00 **, 16.00, 0.00** «Москва на все времена»: «Исторический музей».
8.30 **, 16.30, 0.30** Биология 10 класс. «Способы размножения. Деление клеток. Митоз. Амитоз. Клеточный цикл. Валеология».
9.15 **, 17.15, 1.15** Телевикторина.
9.25 **, 17.25, 1.25** Геометрия 10 класс. «Перпендикуляр и наклонные. Теорема о трех перпендикулярах».
10.10 **, 18.10, 2.10** «Опасная зона».
10.30 **, 18.30, 2.30** Химия 10 класс. «Углеводороды в природе».
11.15 **, 19.15, 3.15** «Педсовет». «История фарфоровой чашки».
11.35 **, 19.35, 3.35** Литература 10 класс. «Творчество А.А. Фета (1820 – 1892)».
12.30 **, 20.30, 4.30** Телеигра «Маркиза».
13.30 **, 21.30, 5.30** Телеигра «Идущие вперед».
14.00 **, 22.00, 6.00 «КОТОВСКИЙ»**. Х/ф
15.10 **, 23.10, 7.10** Мультфильмы: **«Сказка о царе Салтане»**, **«Веселый огород»**.

ФИЛЬМ ДНЯ — ТВ-1000, 20.00

«БАГРОВЫЕ РЕКИ 2. АНГЕЛЫ АПОКАЛИПСИСА». (Франция – Италия – Великобритания, 2004 г.)

Пьер Ниман (Жан РЕНО) – один из лучших полицейских. Его работа требуется в особенных случаях.

Режиссер: Оливье Даан.

В ролях: Жан Рено, Габриэль Лазур, Джонни Холлидэй, Камиль Натта, Кристофер Ли.

Триллер/детектив. Пьеру Ниману предстоит расследование гибели человека, заживо замурованного в стену в одном из монастырей Лотарингии. Эзотерические знаки вокруг тела указывают на то, что, скорее всего, это ритуальное жертвоприношение…

ПЕРВЫЙ КАНАЛ

5.00 Новости.
5.05 «Доброе утро!»
7.05 «Выборы – 2007».
7.50 «Доброе утро!»
9.00 Новости.
9.20 «Малахов +».
10.20 «Модный приговор».
11.20 «Контрольная закупка».
12.00 Новости.
12.20 **«АГЕНТ НАЦИОНАЛЬНОЙ БЕЗОПАСНОСТИ»**. Сериал
13.20 «Детективы».
14.00 Другие новости.
14.30 «Фабрика звезд» дома».
15.00 Новости.
15.20 «Лолита. Без комплексов».
16.20 «Понять. Простить».
17.00 «Федеральный судья».
18.00 Вечерние новости.
18.20 «Пусть говорят».
19.10 «След».
20.00 **«ТАТЬЯНИН ДЕНЬ»**. Сериал

Илья Иосифов

21.00 «Время».
21.30 **«ДИВЕРСАНТ. КОНЕЦ ВОЙНЫ»**. Сериал

Владислав Галкин

22.30 «Дети-герои».
23.40 Ночные новости.
0.00 «Фабрика звезд» дома».
0.30 «Искатели». «Город богов».
1.20 «Доброй ночи».
2.20 **, 3.05 «АФЕРА В ТРИНИДАДЕ»**. (США, 1952 г.)
Режиссер: В. Шерман. В ролях: Р. Хэйуорт, Г. Форд, А. Скурби.
Когда Стив приезжает в Тринидад по просьбе брата, он обнаруживает, что тот уже мертв, а вдова покойного крутит роман с подозреваемым в убийстве...
3.00 Новости.
4.20 «Детективы».

РОССИЯ ТВ Тула

5.00 «Доброе утро, Россия!»
6.15 **, 6.45, 7.45, 13.40, 16.40, 19.40** Местное время. Вести – Тула
7.15 Местное время. Вести – Тула
8.00 «Тайна гибели «Пахтакора». Док. фильм
8.55 **«ТАЙНЫ СЛЕДСТВИЯ»**. Сериал
9.50 **«ДЕРЖИ МЕНЯ КРЕПЧЕ»**. Сериал
10.45 «Вести. Дежурная часть».
11.00 «Вести».
11.30 Местное время. Выборы-2007
11.50 **«ТАИНСТВЕННЫЙ ОСТРОВ»**. Сериал
12.15 «Вспомнить все».
12.45 «100 величайших открытий». Док. сериал
14.00 «Вести».
14.15 **«МАЧЕХА»**. Сериал
15.05 «Суд идет».
16.05 «Кулагин и партнеры».
17.00 «Вести».
17.35 **«АНГЕЛ-ХРАНИТЕЛЬ»**. Сериал
18.35 **«ТАЙНЫ СЛЕДСТВИЯ»**. Сериал
20.00 «Вести».
20.35 «Спокойной ночи, малыши!»
20.40 **«СЛУЖБА ДОВЕРИЯ»**. Сериал
21.45 **«ОПЕРАТИВНЫЙ ПСЕВДОНИМ»**. Сериал
22.50 «Выборы – 2007».
23.25 «Вести +».
23.45 «Вести. Дежурная часть».
23.55 **«ПРОЕКТ «АЛЬФА»**. (Россия, 1990 г.)

Александр Жуковин

Режиссер: Е. Шерстобитов. В ролях: Ю. Маляров, С. Горшкова, С. Дирина.
Капитан Чайка обнаруживает в советских территориальных водах установленные западными разведслужбами радиобуи и подвергается нападению...
1.50 **«ДЕРЖИ МЕНЯ КРЕПЧЕ»**. Сериал
2.55 «Дорожный патруль».
3.10 **«ВОКРУГ СВЕТА ЗА 80 ДНЕЙ»**. Сериал (США).
3.55 Канал «Евроньюс».
4.40 «Вести. Дежурная часть».

СТС Тула

6.00 **«НАЙТИ ЭДА»**. Мультсериал
6.45 **«Серебряное копытце»**. Мультфильм
6.55 **«СМЕШАРИКИ»**. Мультсериал
7.00 **«МОЯ ПРЕКРАСНАЯ НЯНЯ»**. Сериал
7.30 **«ПАПИНЫ ДОЧКИ»**. Сериал
8.00 **«КАДЕТСТВО»**. Сериал
9.00 Новости «fmМедиа»
9.20 Музыка на канале
9.30 **«13-Й РАЙОН»**. Х/ф
11.00 «6 кадров».
11.30 **«БЕЗМОЛВНЫЙ СВИДЕТЕЛЬ»**. Сериал
12.30 **«ВСЕ СМЕШАЛОСЬ В ДОМЕ...»** Сериал
13.30 Новости «fmМедиа»
13.50 Музыка на канале
14.00 **«СМЕШАРИКИ»**. Мультсериал
14.05 **«ЛЮДИ В ЧЕРНОМ»**. Мультсериал
14.30 **«ПРИКЛЮЧЕНИЯ ДЖЕКИ ЧАНА»**. Мультсериал
15.00 **«КОРОЛЬ ЛЕВ. ТИМОН И ПУМБА»**. Мультсериал
15.30 «Чародейки».
16.00 **«САБРИНА – МАЛЕНЬКАЯ ВЕДЬМА»**. Сериал
16.30 «Галилео».
17.00 **«МОЯ ПРЕКРАСНАЯ НЯНЯ»**. Сериал
18.00 **«ТАЙНЫ СМОЛВИЛЯ»**. Сериал
19.00 **«ПАПИНЫ ДОЧКИ»**. Сериал
19.30 Новости «fmМедиа»
19.45 Думская панорама
19.55 ЧК
20.00 **«КАДЕТСТВО»**. Сериал
21.00 **«ЗАЛОЖНИК»**. (США – Германия, 2005 г.)
Режиссер: Ф.Э. Сири. В ролях: Б. Уиллис, К. Поллак, Дж. Такер.
Получив сообщение о захвате заложников, начальник полицейского участка узнает, что ему придется вновь использовать весь опыт эксперта-переговорщика...
23.00 **«МОЯ ПРЕКРАСНАЯ НЯНЯ»**. Сериал
23.30 **«ПАПИНЫ ДОЧКИ»**. Сериал
0.00 Новости «fmМедиа»
0.25 Музыка на канале
0.30 «Детали».
1.30 **«ЗАКОН И ПОРЯДОК. СПЕЦИАЛЬНЫЙ КОРПУС»**. Сериал
2.15 **«100 ПОДВИГОВ ЭДДИ МАКДАУДА»**. Сериал
3.45 **«МОЯ КОМАНДА»**. Сериал
4.30 **«СЕКРЕТНЫЕ АГЕНТЫ»**. Сериал
4.50 Музыка на СТС.

НТВ

6.00 «Сегодня утром».
9.05 «Наше все!»
10.00 «Сегодня».
10.25 «Чистосердечное признание».
10.55 **«ВРАЧЕБНАЯ ТАЙНА»**. Сериал
13.00 «Сегодня».
13.25 **«УЛИЦЫ РАЗБИТЫХ ФОНАРЕЙ 8»**. Сериал
14.35 **«ПОСЛЕДНЕЕ ПУТЕШЕСТВИЕ СИНДБАДА»**. Сериал
15.30 «Чрезвычайное происшествие. Обзор».
16.00 «Сегодня».
16.30 **«ВОЗВРАЩЕНИЕ МУХТАРА 2»**. Сериал
18.30 «Чрезвычайное происшествие. Обзор».
19.00 «Сегодня».
19.40 **«УЛИЦЫ РАЗБИТЫХ ФОНАРЕЙ 8»**. Сериал
20.45 **«ПОСЛЕДНЕЕ ПУТЕШЕСТВИЕ СИНДБАДА»**. Сериал
21.45 **«МОРСКИЕ ДЬЯВОЛЫ»**. Сериал
22.45 «Сегодня».
23.10 **«ВОСКРЕСЕНЬЕ В ЖЕНСКОЙ БАНЕ»**. Сериал
0.10 «Главная дорога».
0.45 **«ДЕННИС-МУЧИТЕЛЬ СНОВА НАНОСИТ УДАР»**. Комедия (США).
2.20 **«ВОЗВРАЩЕНИЕ МУХТАРА 2»**. Сериал
3.55 «Криминальная Россия».
4.50 **«ДЕТЕКТИВ РАШ 3»**. Сериал (США).
5.35 **«ШОУ ФЛИНСТОУНОВ»**. Мультсериал (США).

КУЛЬТУРА

6.30 Канал «Евроньюс».
10.00 **, 19.30, 23.30** «Новости культуры».
10.20 «В главной роли...»
10.40 **, 2.05, 3.05** Программа передач.
10.50 **«САШКА»**. Х/ф
12.20 «Другое золотое кольцо». Переславль-Залесский.
12.35 «Тем временем».
13.25 «Academia».
13.55 **«НИКОЛАЙ ВАВИЛОВ»**, 3-я серия. Х/ф
15.05 «Нойзиндлерзее. Нигде нет такого неба». Док. фильм
15.25 «Тайны забытых побед».
15.55 «Порядок слов».
16.00 **«ЖИЛИ-БЫЛИ... ИСКАТЕЛИ»**. Мультсериал
16.30 **«ВСТРЕЧА С ГЕНИЕМ»**. Х/ф
17.00 «Абел Янсзон Тасман».
17.05 «Дикая планета», 2-я серия. Док. сериал «Кабан: прирожденный боец». (Германия).
17.35 «Алексей Разумовский, или Казачье счастье». Док. фильм
18.00 **, 1.50** «Радиостанция в Гримтоне. Голос электрического тока». Док. фильм
18.15 «Собрание исполнений».
19.00 «Ночной полет».
19.55 **, 2.10** «Дворцы Европы», 2-я серия. Док. фильм
20.50 «Больше, чем любовь».
21.35 «Музыка «на ребрах».
22.15 Ток-шоу «Апокриф».
23.00 «На фоне Пушкина... 1937»
23.50 **«БАРХАТНЫЕ ПАЛЬЧИКИ»**, 1-я серия. Х/ф (Великобритания).
1-я серия
0.50 «Сейджи Озава – Маэстро, Учитель, Студент». Док. фильм

ТВ-3 Тула

6.00 **, 8.30** Мультфильм.
7.15 **«ТАРАКАН-РОБОТ»**. Мультсериал
7.45 **«ФЛИНТ – ДЕТЕКТИВ ВО ВРЕМЕНИ»**, 35-я серия. Мультсериал
8.15 **«ЧТО С ЭНДИ?»**, 16-я серия. Мультсериал
9.00 Похудение без запретов.
9.30 **«ЕЛКИ-ПАЛКИ»**. Х/ф
11.30 **, 15.00** Успеть за 23 минуты.
12.00 Рецепты судьбы.
13.00 **«ЗВЕЗДНЫЕ ВРАТА»**, 59-я серия. Сериал (США).
14.00 **«ОХОТНИКИ ЗА НЕЧИСТЬЮ»**, 11-я серия. Сериал (США).
15.30 «Упс!»
16.30 **«МУРАШКИ»**, 61-я серия. Сериал (Канада).
17.00 **«ЗВЕЗДНЫЕ ВРАТА»**, 60-я серия. Сериал (США).
18.00 **«ДРОЖЬ»**, 7-я серия. Сериал (США).
19.00 **«ОХОТНИКИ ЗА НЕЧИСТЬЮ»**, 12-я серия. Сериал (США).
20.00 «За секунду до катастрофы», 20-я серия. Док. фильм
21.00 **«КОМА»**. Х/ф (США).
23.00 **«БАЙКИ ИЗ СКЛЕПА»**, 72-я серия. Сериал (США).
23.30 **«В ТЕМНОТЕ»**. Х/ф (США).
1.30 **«БАЙКИ ИЗ СКЛЕПА»**, 71-я серия. Сериал (США).
2.00 Культ наличности.
5.00 Муз. Relaks.

ТВ ЦЕНТР Тула

6.00 **, 7.30** «Настроение».
7.00 «Настроение. Тула».
8.30 **, 17.45** «Выборы – 2007».
8.50 **, 15.20, 19.50** «История государства Российского».
8.55 **«И ЖИЗНЬ, И СЛЕЗЫ, И ЛЮБОВЬ...»** Х/ф
11.00 **«НЕОСТОРОЖНЫЙ ВОДИТЕЛЬ»**. Детектив
11.15 **, 14.50, 0.35** «Петровка, 38».
11.30 **, 14.30, 17.30, 20.50** «События».
11.45 **, 21.05 «ЗАТМЕНИЕ»**. Сериал
12.45 **«КАМЕНСКАЯ. «ШЕСТЕРКИ» УМИРАЮТ ПЕРВЫМИ»**. Сериал. Фильм 1.
13.50 «Момент истины».
15.00 **, 18.00** «Деловая Москва».
15.30 **«ОДНО ДЕЛО НА ДВОИХ»**. Сериал
16.30 Новое «Времечко».
18.15 «Крестьянская застава».
18.50 «Петровка, 38»
19.00 «События. Тула»
19.25 «Свое мнение»
19.35 «Встречи»
19.55 «Лицом к городу».
22.05 **«КАМЕНСКАЯ. «ШЕСТЕРКИ» УМИРАЮТ ПЕРВЫМИ»**. Сериал. Фильм 2.
23.10 «Скандальная жизнь».
0.05 «События. 25-й час».
0.55 Баскетбол.
2.05 **«БЕЛЫЙ ШУМ»**. Х/ф (Канада – Великобритания – США).
4.00 **«ОСТОРОЖНО, БАБУШКА!»** Х/ф
5.30 Мультфильм

ТНТ Тула

6.00 «Утро с ТНТ-Тула»
6.30 **, 13.30** Такси.
6.55 «Глобальные новости».
7.00 **, 8.30** «Утро».
10.00 **, 18.00, 20.00 «СЧАСТЛИВЫ ВМЕСТЕ»**. Сериал
11.00 **«ПРИКЛЮЧЕНИЯ ДЖИММИ НЕЙТРОНА, МАЛЬЧИКА-ГЕНИЯ»**. Мультсериал
11.30 **«НОВАЯ ЖИЗНЬ РОККО»**. Мультсериал
12.00 **«ЭЙ, АРНОЛЬД»**. Мультсериал
12.30 **«ОХ УЖ ЭТИ ДЕТКИ!»** Мультсериал
13.00 **«КОТОПЕС»**. Мультсериал
14.00 Тула. Инструкция по применению. Лучшее
14.20 **, 19.25** ИнформБюро
14.35 **, 21.00** «Дом 2. Город любви».
15.35 **«КРЫСИНЫЕ БЕГА»**. Комедия (США – Канада).
19.00 **, 0.30** Новости «fmМедиа»
19.30 «Крутящий момент». Автомобильная программа
19.50 «Если завтра ремонт...»
22.00 **«ДЕСЯТЬ ЯРДОВ»**. Комедия (США).
0.00 «Дом 2. После заката».
0.50 Гороскоп
0.55 ИнформБюро
1.00 Наши песни.
1.15 «Необъяснимо, но факт».
2.10 **«БЕЛЫЕ ХАЛАТЫ»**. Комедия
4.00 «Дом 2. Первая весна».
4.55 «Маски-шоу».

ДОМАШНИЙ

6.30 «Веселое кругосветное путешествие».
7.00 **«Приключения Болека и Лелека».**
7.30 **, 20.30** Домашние сказки.
8.00 «Необычные дома мира».
8.30 Экстремальная кухня.
9.00 **, 16.00** «Дела семейные».
10.00 «Городское путешествие». Пешком по Дрездену: от Августа Сильного к молочной братьев Пфунд.
11.00 **«МАРШ ТУРЕЦКОГО 3»**. Сериал.
12.00 Спросите повара.
12.30 Охотники за рецептами.
13.00 «Детский день с Т. Лазаревой».
15.00 **, 2.35 «МАЧЕХА»**. Сериал
17.00 **, 1.50 «ГОРДОСТЬ»**. Сериал
18.00 «33 квадратных метра».
18.30 **, 1.10 «ЗАКОН И ПОРЯДОК. ПРЕСТУПНЫЕ НАМЕРЕНИЯ»**. Сериал
19.30 **«КЛОН»**. Сериал
21.00 **«ИВАН ПОДУШКИН, ДЖЕНТЛЬМЕН СЫСКА»**. Сериал
22.00 **«МАРШ ТУРЕЦКОГО 3»**. Сериал
23.00 «Необычные дома мира». Дом в пещере.
23.30 **«ЗАВТРА БЫЛА ВОЙНА»**. Драма
3.20 **«ПЛЕННИЦА»**. Сериал
5.40 Музыка.

УДИВИТЕЛЬНАЯ ЖИЗНЬ

6.40 **, 7.30, 9.30, 10.35, 11.30, 12.35, 13.30, 14.45, 17.25, 19.30, 21.30, 22.45, 23.30** Музыка.
6.55 **, 9.00, 11.10, 12.40, 15.05, 17.05, 19.00, 22.35** Мультфильм.
7.05 «Удивительное рядом».
8.00 «Смертельные искусства»
9.10 **, 13.10, 19.10** «Изюминка».
10.00 «Тело и душа».
10.40 «Мегаполис». Док. фильм Фильм 3.
11.15 **, 14.50, 22.50** «Арсенал современного искусства».
12.00 «Невероятные коллекции».
12.45 «Внезапная слава».
12.50 «На всех широтах».
14.35 «Заграница». «Ямайка», ч. 4.
15.10 «Звуки тропиков». «Гвока. Душа Гваделупы».
16.00 «Жизнь».
16.35 «Самые удивительные праздники мира».
17.10 «Оторвись».
18.00 «Смертельные искусства».
20.00 **«ДНИ ХИРУРГА МИШКИНА»**. Киноповесть
21.20 «Вещи, которые изменили мир».
22.00 «Только здесь». «Китай».
23.00 «Путешествие со вкусом».

НАЦИОНАЛЬНАЯ ГЕОГРАФИЯ

6.00 Арийское братство.
7.00 Секунды до катастрофы.
8.00 С точки зрения науки – Дело о планете Земля: Под натиском природы.
9.00 Хроники живой природы.
10.00 **, 15.00** Хроники живой природы.
10.30 **, 15.30** Хроники живой природы.
11.00 **, 16.00** Секунды до катастрофы: Падение «Кометы».
12.00 **, 17.00** Экстремальное спасение: Захват иранского посольства.
13.00 Суперсооружения: Пальмовые острова в Дубае.
14.00 Секунды до катастрофы: Взрыв в Северном море.
18.00 Затерянный мир.
18.30 Животные из ночных кошмаров: Лягушки.
19.00 Чудовище Лох-Несса: решающий эксперимент.
20.00 С точки зрения науки – Дело о планете Земля: Столкновение континетов.
21.00 Хроники живой природы.
22.00 **, 4.00** Расследования авиакатастроф: Атака над Багдадом.
23.00 **, 2.00, 5.00** Секунды до катастрофы: Авария на Техасском НПЗ.
0.00 **, 3.00** Критическая ситуация: Захват театра в Москве.
1.00 Секунды до катастрофы: Извержение на острове Монтсеррат.

ЭКСПЛОРЕР

7.00 **, 13.00** «Снежный человек: легенды и исследования». Док. фильм (США).
8.00 **, 14.00** «Опасная зона: Страны, которых нет». Док. фильм (Великобритания).
8.30 **, 14.30** «Оставшиеся в живых». Док. фильм (Великобритания).
9.00 **, 15.00, 21.00** «Авантюра гаечного ключа». Док. сериал (США).
10.00 **, 10.30, 16.00, 22.00** «Звезды и колеса». Док. сериал (Великобритания).
11.00 **, 17.00** «Юные гангстеры». Док. фильм (Великобритания).
12.00 **, 18.00** «Охотник на змей: Коста-Рика». Док. фильм (США).
16.30 **, 22.30** «Звезды и колеса». Док. сериал (Великобритания).
19.00 «В поисках чудовища Лох-Несс». Док. фильм (Великобритания).
20.10 «Иян Райт пересекает Америку». Док. сериал (Великобритания).
23.00 «Америка: Отряд специального назначения». Док. фильм (США).
0.00 «Пытки: Справочник Гвантанамо». Док. фильм (Великобритания).

ДИСКАВЕРИ

8.00 **, 15.45** Рождение самолета, 12-я серия.
8.25 **, 16.10** Наперегонки со временем, 5-я серия.
9.20 Заезды: Хаммер.
10.15 Как это работает, 48-я серия.
10.45 Как это работает, 49-я серия.
11.10 **, 17.05, 3.00** Головоломы, 8-я серия.
12.05 Разрушители легенд: Погребенный в бетоне.
13.00 Махинаторы: MGB GT, ч. 1.
13.30 Махинаторы: MGB GT, ч. 2.
13.55 Заезды: Intimidator.
14.50 **, 7.05** Быстроходные машины: Летающие лодки.
18.00 **, 5.45** Создай мотоцикл: Чика против Беррагана.
19.00 **, 6.40** Как это работает, 50-я серия.
19.30 Как это работает, 51-я серия.
20.00 **, 4.50** Американский чоппер: Классический проект, ч. 2.
21.00 Разрушители легенд: Мифы: повторный анализ.
22.00 Грязная работенка: Заливка крыш гудроном.
23.00 **, 3.55** Дерзкие проекты: Учебка.
0.00 Китайцы творят чудеса: Мост в Ханчжоу.
1.00 Охотники за легендами: Робин Гуд.
2.00 Травматологи: Обращаться с осторожностью.

ПЛАНЕТА ЖИВОТНЫХ

8.00 Как стать...: Гиена.
9.00 **, 16.00** Дневник большой кошки, 2-я серия.
9.30 **, 16.30** Дневник большой кошки, 3-я серия.
10.00 **, 2.00** Самые забавные животные планеты, 3-я серия.
10.30 **, 2.30** Самые забавные животные планеты, 4-я серия.
11.00 Общество по спасению животных: а вы смогли бы?
12.00 Ветеринары-стажеры: Боевое крещение.
12.30 Ветеринары-стажеры: Крепкие узы.
13.00 **, 18.00** Горилла, горилла.
14.00 Сильный укус.
15.00 Приключения Корвина.
17.00 Ветеринары-стажеры.
17.30 СОС дикой природы, 4-я серия.
19.00 **, 1.00** Феникс: скорая ветеринарная помощь.
20.00 **, 3.00** Заповедник в дебрях Африки, 7-я серия.
20.30 **, 3.30** Заповедник в дебрях Африки, 8-я серия.
21.00 **, 4.00** Необычные животные Ника Бейкера.
22.00 **, 5.00** Животные от А до Я: Сокол-пилигрим – главный снайпер живого мира.
22.30 **, 5.30** Животные от А до Я: Медведи на крутом склоне.
23.00 **, 6.00** Тибетские медведи – путь к свободе.
0.00 **, 7.00** Полиция Хьюстона – отдел по защите животных, 8-я серия.

КАНАЛ ПУТЕШЕСТВИЙ

10.00 **, 18.30** Землепроходцы.
10.30 Далекие берега.
11.00 Не забудьте свой паспорт.
12.00 Путешествия по винодельням.
12.30 Вкус Калифорнии.
13.00 **, 17.00, 0.00** Всемирный путешественник.
14.00 Хит-парад достопримечательностей Индии.
14.30 Жаждущий странник.
15.00 Базар. Рио-де-Жанейро.
15.30 Страсть к путешествиям.
16.00 Радужное путешествие, ч. 1.
16.30 Первозданный мир.
18.00 Походы в мир дикой природы.
19.00 Страсть к путешествиям.
19.30 Аввентура: итальянская кухня.
20.00 Жаждущий странник. Мировая история коктейля.
20.30 Вкус Чили.
21.00 Походы в мир дикой природы.
21.30 Путешествия по винодельням - Испания и Португалия. Рибера-дель-Дуэро.
22.00 Несравненная Италия. Венеция.
22.30 Несравненная Италия. Тоскана - Сан-Джиминьяно.
23.00 Новости салона World Travel Market 2007 (Великобритания), ч. 1.
23.30 Такси за $100.
1.00 Жаждущий странник.
1.30 Казино мира.
2.00 Опасные приключения.
3.00 От Будапешта до Бамако. Величественная Мавритания.
3.30 От Будапешта до Бамако. Авария на пути в Бамако.

РОССИЯ-СПОРТ

6.10 , **4.10** «Летопись спорта». Стрелковому спорту России 110 лет.
6.45 , **9.00, 12.55, 15.40, 19.45** «Вести-спорт».
7.00 , **8.00** «Зарядка с чемпионом».
7.10 **«Незнайка в Солнечном городе»**. Мультфильм
7.35 **«БЭТМЕН»**. Мультсериал
8.15 **«СВОЯ КОМАНДА»**. Сериал
8.45 «Мастер спорта».
9.10 Шахматы.
9.20 Волейбол. Кубок мира. Россия – Пуэрто-Рико.
11.20 , **18.10** «Неделя спорта».
12.20 «Сборная России». И. Черезов.
13.00 Хоккей. Чемпионат России. «Северсталь» (Череповец) – «Химик» (Московская область).
15.05 Футбол. Обзор матчей чемпионата Италии.
15.55 Хоккей. Чемпионат России. «Авангард» (Омская область) – «Трактор» (Челябинск). Прямая трансляция.
19.10 «Скоростной участок».
20.00 Футбол. Лига чемпионов. ЦСКА (Россия) – ПСВ (Нидерланды). Прямая трансляция.
22.30 Футбол. Лига чемпионов. «Севилья» (Испания) – «Арсенал» (Великобритания). Прямая трансляция.
0.45 Футбол. Лига чемпионов. «Лион» (Франция) – «Барселона» (Испания).
2.55 Футбол.

ПЯТЫЙ КАНАЛ

6.00 , **6.35, 8.00, 8.35, 9.00** «Утро в большой стране».
6.30 , **8.30, 9.30, 10.30, 12.30, 14.30, 18.30** «Сейчас».
6.50 , **8.50, 0.50** «Сейчас о спорте».
7.00 «ЛОТ».
9.40 , **22.15** «Живая история».
10.40 **«ПРАВО НА СЧАСТЬЕ»**. Сериал
11.30 «Волчья стая». Док. фильм (Великобритания).
12.45 «Последнее испытание Имране». Док. фильм (Великобритания).
13.40 «Энергичные люди».
14.45 «Открытая студия».
15.45 «Дом быта».
16.05 **«ФЛИППЕР»**. Сериал (США).
16.50 **«АНГУС И ЧЕРИЛ»**. Мультсериал (Испания).
16.55 **«СТАРШЕКЛАССНИКИ 2»**. Сериал
17.35 **«ОДИССЕЯ 5»**. Сериал (Канада).
19.00 **«СЕРДЦУ НЕ ПРИКАЖЕШЬ»**. Сериал
20.00 «Говорит и показывает Петербург».
21.00 «Экстренный вызов 112».
21.30 «Сейчас о главном».
23.10 **«МЫШЬ НА ЛУНЕ»**. Х/ф (Великобритания).
1.05 **«МИЛЛИОН ДОЛЛАРОВ»**. Драма (Франция – Италия).
3.05 «Прокуроры: в поисках справедливости». Док. сериал (США).

ЗВЕЗДА

6.00 «Моя страна». Док. сериал
6.15 «Мир цирка с Терезой Дуровой».
6.30 , **16.20** Мультфильм.
7.00 «Путеводная звезда».
7.30 «Борьба за выживание». Док. сериал
8.30 «Точка контроля».
9.00 , **13.00, 16.00, 18.00, 22.00** Новости.
9.15 **«МАРОСЕЙКА, 12»**, 11-я серия. Х/ф
10.05 «Засекреченный космос». Док. фильм
11.15 **«ПЛОХОЙ ХОРОШИЙ ЧЕЛОВЕК»**. Х/ф
13.15 «Большое жюри».
14.15 **«ЧУЖАЯ БЕЛАЯ И РЯБОЙ»**. Х/ф
16.35 , **1.15** **«ФРАНЦУЗ»**. Х/ф
18.30 «Навстречу выборам».
19.00 «Твори добро».
19.30 **«АННА НА ШЕЕ»**. Х/ф
21.00 «Кумиры о кумирах». Док. сериал
22.30 **«МАРОСЕЙКА, 12»**, 12-я серия. Х/ф
23.20 Чемпионат России по хоккею. Суперлига. «Спартак» (Москва) – «Металлург» (Магнитогорск).
2.40 **«БЛОКАДА»**. Х/ф. Фильм 1, ч. 2. **«Ленинградский метроном»**.
4.20 **«ПРОЩАЙ, ШПАНА ЗАМОСКВОРЕЦКАЯ...»** Х/ф

JETIX

8.00 , **8.20, 9.40, 10.30, 13.25, 18.40, 19.30** **«ТОТАЛИ СПАЙС»**.
8.45 , **9.10, 17.35** **«ТОФУС»**.
9.30 , **16.25** **«ПЛАНЕТА СКЕТЧ»**.
10.05 , **13.50, 19.05** **«ТОТАЛИ СПАЙС»**.
10.55 , **14.15, 18.00** **«ИГГИ АРБАКЛ»**.
11.20 , **16.35** **«ЧТО С ЭНДИ?»**
11.45 , **18.20** **«ВЕДЬМА»**.
12.10 , **15.30** **«YIN YANG YO!»**
12.35 **«ШКОЛА СУРИКЕНОВ»**.
13.00 , **20.15** **«POWER RANGERS: МИСТИЧЕСКАЯ СИЛА»**.
14.40 , **15.05** **«ДЕТКИ ИЗ КЛАССА 402»**.
15.50 **«НЕВЕРОЯТНЫЕ ПРИКЛЮЧЕНИЯ КОСМИЧЕСКОЙ КОМАНДЫ»**.
16.15 **«PUCCA»**.
17.10 , **23.20** **«СПАЙДЕРМЭН»**.
19.50 , **21.45** **«H2O»**.
20.35 , **21.00, 0.50, 1.35** **«НАРУТО»**.
21.20 , **1.15** **«НАРУТО»**.
22.10 , **22.35** **«А.Т.О.М.»**
23.00 **«НЕВЕРОЯТНЫЙ ХАЛК»**.
23.45 **«СПАЙДЕРМЭН»**.
0.05 **«ГАЛАКТИЧЕСКИЙ ФУТБОЛ»**.
0.30 **«ФАНТАСТИЧЕСКАЯ ЧЕТВЕРКА»**.

РЕН ТВ Тула

6.00 Утренний музыкальный канал.
6.25 **«МОГУЧИЕ РЕЙНДЖЕРЫ. МИСТИЧЕСКАЯ СИЛА»**. Мультсериал (США).
6.45 **«ТРОЕ СВЕРХУ»**. Сериал
7.10 **«ДРУЗЬЯ»**. Сериал (США).
7.30 , **17.00** «Ради смеха».
7.55 **«ВОВОЧКА 2»**. Сериал
8.25 , **14.00, 21.00** **«СОЛДАТЫ 13»**. Сериал
9.30 , **12.30, 19.30, 23.30** «24».
10.00 **«ИНСТРУКТОР»**. Сериал
11.00 «Час суда».
12.00 «Дни, которые потрясли мир»: «Тайна фараонов», Док. фильм ч. 1. (США).
13.00 **«МОРСКАЯ ДУША»**. Сериал
15.00 **«КАРНОЗАВР»**. Х/ф (США).
17.30 «Бабий бунт» против В. Мединского.
18.00 «Званый ужин».
19.00 «Нарушители порядка».
20.00 **«НИНА»**. Сериал
22.00 «Чрезвычайные истории»: «Отшельники. Куда уходят люди».
23.00 «Вечер с Т. Кеосаяном».
0.00 «Актуальное чтиво».
0.15 **«ГРАБЕЖ»**. Триллер (США).
2.30 **«СТУДЕНТЫ»**. Сериал
4.50 **«РЕДАКЦИЯ»**. Сериал
5.45 Ночной музыкальный канал.

МИР

4.55 Анонсы дня.
5.00 , **6.00, 7.00** Заряжайся!
5.30 **«ОБЖ»**. Сериал
6.30 Игрушки для взрослых.
7.30 Удачная покупка.
8.00 Заряжайся!
8.30 **«ЗА ВСЕ ТЕБЯ БЛАГОДАРЮ»**. Сериал
9.30 , **12.30** «Новости Содружества».
9.45 Семейный альбом.
10.00 Республика - сегодня.
10.30 Знаем русский.
11.30 **«РОКСОЛАНА»**. Сериал
13.00 Студия 60х90.
13.15 **«ОМПА»**. Х/ф
14.45 Уроки английского языка.
15.00 **«ОБЖ»**. Сериал
15.30 «Новости Содружества».
16.00 «Улики древности». Док. сериал
17.00 «Час суда».
18.00 «Про любовь».
18.30 «Новости Содружества».
19.10 **«ЗА ВСЕ ТЕБЯ БЛАГОДАРЮ»**. Сериал
20.15 «Тик-так».
20.30 «Спорная территория».
21.30 «Новости Содружества».
22.00 **«КРИМИНАЛЬНЫЙ КРОССВОРД»**. Сериал
23.00 Акценты.
23.25 Студия 60х90.
23.30 **«ОМПА»**. Х/ф

7-ТВ

5.00 – **4.00** 7 новостей каждый час.
6.30 **«ФУТБОЛЬНЫЕ ИСТОРИИ»**. Мультсериал
7.15 **«ПЛЯЖНАЯ КОМПАНИЯ»**.
8.05 Кикбоксинг.
9.05 , **14.20, 22.05** Классика футбола. Исторические матчи.
9.35 , **15.35** Бундеслига.
10.05 , **16.05** Магия оружия.
10.20 , **14.05, 21.20** NBA Live!
10.35 , **17.05, 21.35, 1.20** NHL.
11.05 Бразильский футбол.
11.35 , **21.05** Диалоги о рыбалке.
12.05 , **20.35** Академия нахлыста.
12.20 Rally Action.
13.05 , **16.20, 17.20** Экстремальные путешествия.
13.35 Touch the sky.
15.05 Картинг.
18.05 Black Sea Cup-2007.
18.20 Motor World.
19.05 Американский футбол.
19.35 Киберспорт.
20.05 ГОЛЬФ. Европейская неделя.
22.35 Outrageous and Courageous.
23.05 Дартс.

ДТВ

6.00 Удачное утро.
6.50 , **4.55** Музыка.
6.55 Мультфильм.
8.00 Самое смешное видео.
8.25 **«АГЕНТСТВО АЛИБИ»**. Сериал
8.55 Неслучайная музыка.
9.00 Телемагазин.
9.30 Каламбур.
10.00 , **1.30** Маски-шоу.
10.30 **«32 ДЕКАБРЯ»**. Х/ф
12.25 «Утомленные славой». Док. фильм
12.55 , **18.30** Судебные страсти.
14.00 Территория призраков.
15.00 , **21.30** **«БЕЗМОЛВНЫЙ СВИДЕТЕЛЬ»**. Сериал
15.25 , **22.00** **«C.S.I. МЕСТО ПРЕСТУПЛЕНИЯ. МАЙАМИ»**. Сериал
16.25 **«КРУТОЙ УОКЕР»**. Сериал
17.30 , **23.30** Невероятная коллекция мистера Рипли.
19.30 Экстра.
20.30 Самое захватывающее видео.
23.00 Голые и смешные.
0.30 «Карданный вал +».
1.00 Голые и смешные 3.
2.05 Ночной клуб.
4.05 **«РЫЦАРЬ ДОРОГ»**. Сериал
4.50 «Деньги с неба».

ТВ-1000

4.00 , **22.00** **«ВЕРСИЯ 1.0»**. Триллер (США – Румыния – Исландия).
6.00 **«БАГРОВЫЕ РЕКИ 2: АНГЕЛЫ АПОКАЛИПСИСА»**. Триллер (Франция – Италия).
8.00 **«ЗАЙНА: ПОКОРИТЕЛЬНИЦА АТЛАССКИХ ГОР»**. Драма (Франция).
10.00 **«ДОЧЕРИ КОРОЛЯ»**. Мелодрама (Франция – Бельгия – Германия).
12.00 **«ШОУ ВЕКА»**. Комедия (США – Великобритания).
14.00 **«ПОВЕРНУТЬ ВРЕМЯ ВСПЯТЬ»**. Мелодрама (Франция).
16.00 **«ЗДРАВСТВУЙ, НОЧЬ»**. Драма (Италия).
18.00 **«ТОЛЬКО НЕ В ГУБЫ»**. Мюзикл (Франция – Швейцария).
20.00 **«УРОКИ ВОЖДЕНИЯ»**. (Великобритания, 2006 г.)
Режиссер: Дж. Брок. В ролях: Р. Гринт, Л. Лини, Дж. Уолтерс.
Пока другие подростки наслаждаются каникулами, Бен под опекой матери-домохозяйки коротает деньки за чтением, уроками вождения и уходом за стариками...

ХОЛЛМАРК

1.00 **«БУМАЖНЫЙ ДЕТЕКТИВ: РОКОВЫЕ СНИМКИ»**. Детектив
2.30 **«ШЕСТОЕ ЧУВСТВО САРЫ»**. Х/ф (США).
4.15 **«СКОРАЯ ПОМОЩЬ»**. Сериал (США).
6.00 **«ЖИЗНЬ НА УЛИЦЕ ЛИБЕРТИ»**. Х/ф
7.30 , **13.45** **«МАК-БРАЙД: «МАДАМ, ЭТО УБИЙСТВО»**. Детектив
9.15 **«ДОЧЕРИ МАКЛЕОДА 5»**, Сериал (Австралия).
10.15 , **15.30** **«ЦВЕТНОЙ ДОМ»**. Х/ф (США).
12.00 , **17.15** **«ЧИТАЛЬНЯ»**. Х/ф (США).
19.00 **«ДОЧЕРИ МАКЛЕОДА 5»**, Сериал
20.00 **«ПОТАЙНЫЕ МЕСТА»**. (США, 2006 г.)
Режиссер: Е. Ланская. В ролях: С. Пенни, Дж. Гедрик, Ш. Джоунс.
Элиза, овдовевшая фермерша, мать двоих детей, ведет борьбу против жестоких реалий Великой Депрессии, пытаясь спасти свой домашний очаг...
21.30 **«ГРУЗ»**. Х/ф
23.00 **«ПАМЯТНОЕ ПУТЕШЕСТВИЕ»**. Х/ф

XXI ВЕК

10.00 , **18.00, 2.00** **«ГОСПОДА ОФИЦЕРЫ»**, 6-я серия. Драма
10.55 , **18.55, 2.55** **«СЕСТРЫ БРОНТЕ»**. Драма (Франция).
12.55 , **20.55, 4.55** **«ТЕССЕРАКТ»**. Драма (Тайвань – Япония – Великобритания).
14.35 , **22.35, 6.35** **«ТЕБЕ, НЕ ЗНАВШЕМУ МЕНЯ»**. Мелодрама
16.30 , **0.30, 8.30** **«ШАНТАЖ»**. Триллер (США).

ТДК

7.00 , **23.50** Музыка на канале.
7.15 , **14.00** «Следы в истории».
7.30 , **17.00** «Истории успеха».
8.35 , **11.00, 18.00** «Красотка».
9.00 «С добрым утром, любимая!»
10.00 , **14.25, 19.00** «Все лучшее, для Вас».
12.00 «Наши дети».
13.00 «Ваш доктор».
15.00 **«ЛЛОВИЗНА»**, 114-я серия. Сериал (Венесуэла).
16.00 «Твой дом».
20.00 «Зеркало жизни».
21.00 «Ваш личный парапсихолог».
22.00 «Сексуальная революция».
23.00 **«ЛЛОВИЗНА»**, 115-я серия. Сериал (Венесуэла).
0.05 «Классики».

ШКОЛЬНИК

7.55 , **15.55, 23.55** Программа передач.
8.00 , **16.00, 0.00** «Москва на все времена»: «Климат Москвы».
8.30 , **16.30, 0.30** Биология 11 класс. «Доказательства животного происхождения человека. Работа Ч. Дарвина. Этапы эволюции предшественников человека».
9.15 , **17.15, 1.15** Телевикторина.
9.25 , **17.25, 1.25** Геометрия 11 класс. «Комбинация многогранников и тел вращения (продолжение)».
10.10 , **18.10, 2.10** «Опасная зона».
10.30 , **18.30, 2.30** Химия 11 класс. «Электролитическая диссоциация».
11.15 , **19.15, 3.15** «Педсовет». «Музей музыки».
11.35 , **19.35, 3.35** Литература 11 класс. «Образы стихий в стихотворениях А. Блока 1904 – 1908 гг. (III том лирики)».
12.30 , **20.30, 4.30** «Маркиза» (приложение).
13.30 , **21.30, 5.30** «Уроки малого предпринимательства». Док. сериал
13.45 , **21.45, 5.45** **«Шумное плавание»**. Мультфильм
14.00 , **22.00, 6.00** **«МУЗЫКАЛЬНАЯ ИСТОРИЯ»**. Х/ф
15.20 , **23.20, 7.20** «Четверо среди льдов». Док. фильм

ТЕЛЕКЛУБ

20.00 , **2.00** **«ДЕТИ АРБАТА»**. Сериал
21.00 , **3.00** **«ЗАВЕЩАНИЕ ЛЕНИНА»**. Сериал
22.00 , **4.00** **«БАНДИТСКИЙ ПЕТЕРБУРГ»**. Сериал

ЕВРОСПОРТ

10.30 «Eurosport Buzz».
11.00 Шары.
12.30 , **20.00, 21.15** Футбол.
13.15 , **14.30, 16.00** Футбол. Лига чемпионов УЕФА. Групповой этап. 4 день.
14.15 , **2.45** Вот это да!!!
15.30 Футбол. Евро-2008. Журнал.
17.00 , **1.00** Шары. Международный открытый чемпионат Шотландии (Перт). 5 день.
19.00 Прыжки на лыжах с трамплина.
22.00 Бокс. Международный поединок в Германии (Эрфурт).
23.00 Бокс. Чемпион мира по версии WBC в США (Лас-Вегас). Суперлегкая весовая категория. Х.Маркес (Мексика) – Р.Хуарес (США).
3.00 Автоспорт. ЧМ в классе Туринг. Журнал.

ЕВРОПЕЙСКИЕ НОВОСТИ

8.00 – **12.30** Новости за завтраком. Каждые 30 минут.
13.00 , **13.30, 14.00, 14.30, 17.00, 17.30, 18.00, 18.30** Новости и стиль жизни.
13.17 , **13.47, 17.17, 17.47** Европейцы.
14.17 , **18.17** Парламент.
14.47 , **18.47** Ле маг.
15.00 , **15.30, 16.00, 16.30** Новости за ланчем.
19.00 – **3.30** Вечерние новости. Каждые 30 минут.
4.00 – **7.30** Подробные ночные новости. Каждые 30 минут.

РБК

6.00 – **5.30** Новости каждые 30 минут.
6.10 , **6.35, 7.10, 7.35, 8.10, 8.35, 9.10, 10.10, 11.15, 12.10, 13.10, 14.10, 15.10, 16.10, 17.15, 19.10, 20.10, 23.15, 2.10, 3.10, 4.10, 5.10** Рынки.
6.20 , **7.15, 8.15, 9.15, 10.20, 4.35, 5.35** Обзор российской прессы.
6.45 , **7.40, 8.40, 10.35, 5.48** Обзор зарубежной прессы.
6.50 , **7.45, 8.45, 9.50, 5.52** Бизнес-стиль.
7.20 , **8.20, 9.20, 5.40** Афиша.
7.25 , **8.25, 9.24, 10.24, 5.44** Autonews.
7.50 , **16.20, 22.50** Отдых и туризм.
8.50 , **14.50, 17.50, 3.20** Звездная пыль.
9.35 , **22.35, 4.40** Зарубежный бизнес.
10.40 Рынки. Спецвыпуск. Открытие торгов в России.
10.50 , **18.50, 2.20, 5.20** Азбука инвестора.
11.20 В фокусе.
12.15 Эмитенты.
13.35 , **3.35** Сфера интересов.
13.55 Назначения и отставки.
14.35 , **18.35** Новости компаний.
15.20 В фокусе.
16.35 Капитал.
17.35 Рынки. Спецвыпуск.
19.35 Экспо.
20.35 , **2.35** Наши деньги.
21.10 , **1.10** Интрига дня.
22.00 , **0.30** Мир сегодня.
23.35 Сфера интересов.
0.10 Рынки. Спецвыпуск.

МТВ

6.00 Музыка на завтрак.
9.30 , **22.00** **«КЛИНИКА!»** Сериал
10.00 Киночарт.
10.30 Звездный стиль: Lindsay Lohan.
11.00 , **15.00** **«КЛУБ»**. Сериал
12.00 , **20.30** Простая жизнь Пэрис Хилтон.
12.30 , **0.15** Музыка навсегда.
14.45 , **23.00** News блок Daily.
16.00 «Народный чарт».
17.00 «Давай на спор» (ru).
17.30 Икона видеоигр: «Mass Effect».
18.00 Музыка на злобу дня.
18.30 **«МЕЧТЫ АЛИСЫ»**. Сериал
19.00 «Rock`овые девчонки».
19.30 Мой клон.
20.00 Гид по стилю.
21.00 Тачку на прокачку.
22.30 Южный парк.
23.15 **«КЛУБ БЕЗ КУПЮР»**. Сериал
1.00 «Лови удачу».
2.00 Музыка на ночь.

МСМ ТОР

8.00 , **19.00** Лучшее. Колледж. СМС.
11.00 , **15.00** Лучшее. Микс. Плейлист.
14.00 , **23.00** Лучшее. Альбомы.
22.00 Лучшее. Рок.
2.00 Лучшее. Грув.
3.00 Лучшее. Ночь. Плейлист.

Муз-ТВ

5.00 , **8.10, 12.40, 16.30, 0.50, 3.00** «Муз-ТВ хит».
6.00 , **10.00, 2.00** «Наше».
7.00 , **13.25, 23.40** «Твой выбор».
8.00 , **12.25, 18.25, 23.25** Pro-новости.
10.55 «Звезды зажигают».
11.55 , **20.20** «На взводе».
14.25 «Просто модели».
15.00 «Звезды под прицелом».
16.00 «Папарацци».
18.35 «Я люблю Нью-Йорк».
19.25 «Стилистика».
20.00 «Мультяшка».
20.55 «Детки в клетке».
21.25 «Ближе к звездам».
22.25 «Pro-кино».

MEZZO

9.00 Секвенции классики и джаза.
15.45 «Faitdivertissimo: Композитор Пьер Анри. Портрет».
16.20 «Композитор Колин Рош: Портрет». Док. фильм
16.55 Р. Вагнер «Парсифаль».
21.00 «Хранители мелодий: Душа клезмера». Док. фильм
22.00 Секвенции классики.
22.45 Кристоф Дюмо и Les Arts Florissants.
23.40 Бетховен.
0.50 Нью-Морнинг Шоу.
0.50 Живой джаз.
1.45 Секвенции джаза.
3.45 Клубный джаз.
5.45 «Кристоф Маратка (фортепиано): Портрет». Док. фильм

ФИЛЬМ ДНЯ

ТНТ, 22.00

«ДЕСЯТЬ ЯРДОВ». (США, 2003 г.)

Озу (Мэттью ПЕРРИ) срочно нужна помощь, чтобы спасти жену от венгерской мафии...

Режиссер: Ховард Дойч.

В ролях: Брюс Уиллис, Мэттью Перри, Аманда Пит, Кевин Поллак, Наташа Хенстридж.

Комедия, боевик. Благодаря поддельным снимкам зубов, сделанным его прежним соседом, отставной киллер Джимми «Тюльпан» теперь проводит свои дни, совершенствуя кулинарные навыки вместе с женой Джилл. Внезапно на пороге возникает незваное и неприятное напоминание о прошлом...

Не забудьте купить свежий номер «Слободы»!

www.MySLO.ru Ежедневное обновление

ПЕРВЫЙ КАНАЛ

5.00 , **9.00** Новости.
5.05 «Доброе утро!»
7.05 «Выборы – 2007».
7.50 «Доброе утро!»
9.20 «Малахов +».
10.20 «Модный приговор».
11.20 «Контрольная закупка».
12.00 Новости.
12.20 **«АГЕНТ НАЦИОНАЛЬНОЙ БЕЗОПАСНОСТИ»**. Сериал
13.20 «Детективы».
14.00 Другие новости.
14.30 «Фабрика звезд» дома».
15.00 Новости.
15.20 «Лолита. Без комплексов».
16.20 «Понять. Простить».
17.00 «Федеральный судья».
18.00 Вечерние новости.
18.20 «Пусть говорят».
19.10 «След».
20.00 **«ТАТЬЯНИН ДЕНЬ»**. Сериал
21.00 «Время».
21.30 **«ДИВЕРСАНТ. КОНЕЦ ВОЙНЫ»**. Сериал
22.30 «Любовь Полищук. Последние 24 часа».

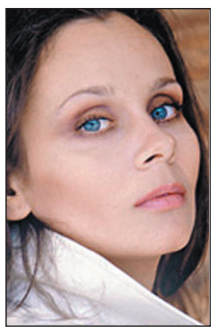

Любовь Полищук

23.40 Ночные новости.
0.00 «Фабрика звезд» дома».
0.30 «Ударная сила». «Океанский хищник».
1.20 «Доброй ночи».
2.20 **«ПОВЕРНУТЬ ВРЕМЯ ВСПЯТЬ»**. Комедия
3.00 Новости.
3.05 **«ПОВЕРНУТЬ ВРЕМЯ ВСПЯТЬ»**. (Франция, 2004 г.)

Катрин Денев

Режиссер: А. Тешине. В ролях: К. Денев, Ж. Депардье, М. Зиди.
Инженер Антуан приезжает в Танжер для контроля над стройкой, но в этом знойном и многоликом городе у него есть тайная цель...

4.10 «Детективы».

РОССИЯ ТВ Тула

5.00 «Доброе утро, Россия!»
6.15 , **6.45, 7.45, 13.40, 16.40, 19.40** Местное время. Вести – Тула
7.15 Местное время. Вести – Тула
8.00 «Другой мир. По ту сторону чуда». Док. фильм
8.55 **«ТАЙНЫ СЛЕДСТВИЯ»**. Сериал
9.50 **«ДЕРЖИ МЕНЯ КРЕПЧЕ»**. Сериал
10.45 «Вести. Дежурная часть».
11.00 , **14.00** «Вести».
11.30 Местное время. Выборы-2007
11.50 **«ТАИНСТВЕННЫЙ ОСТРОВ»**. Сериал
12.15 «Игра воображения».
12.45 «100 величайших открытий». Док. сериал
14.15 **«МАЧЕХА»**. Сериал
15.05 «Суд идет».
16.05 «Кулагин и партнеры».
17.00 «Вести».
17.35 **«АНГЕЛ-ХРАНИТЕЛЬ»**. Сериал
18.35 **«ТАЙНЫ СЛЕДСТВИЯ»**. Сериал
20.00 «Вести».
20.35 «Спокойной ночи, малыши!»
20.40 **«СЛУЖБА ДОВЕРИЯ»**. Сериал
21.45 **«ОПЕРАТИВНЫЙ ПСЕВДОНИМ»**. Сериал
22.50 «Выборы – 2007».
23.25 «Вести +».
23.45 «Вести. Дежурная часть».
23.55 **«КАДРИЛЬ»**. («Мосфильм», 1999 г.)

Олег Табаков

Режиссер: В. Титов. В ролях: О. Табаков, С. Любшин, Л. Полищук.
В деревне живут по соседству, дружно две семейные пары. Все бы ничего, да уж больно любят мужики озорничать. Хоть и перевалило за 60, а душой молодые...

1.45 **«ДЕРЖИ МЕНЯ КРЕПЧЕ»**. Сериал
2.50 «Дорожный патруль».
3.05 «Горячая десятка».
4.00 **«ВОКРУГ СВЕТА ЗА 80 ДНЕЙ»**. Сериал (США).
4.40 «Вести. Дежурная часть».

СТС Тула

6.00 **«НАЙТИ ЭДА»**. Мультсериал
6.45 **«Чудеса в решете»**. Мультфильм
6.55 **«СМЕШАРИКИ»**. Мультсериал
7.00 **«МОЯ ПРЕКРАСНАЯ НЯНЯ»**. Сериал
7.30 **«ПАПИНЫ ДОЧКИ»**. Сериал
8.00 **«КАДЕТСТВО»**. Сериал
9.00 Новости «fmМедиа»
9.15 Секундомер (повтор от 25 ноября)
9.30 **«ЗАЛОЖНИК»**. Х/ф
11.15 «6 кадров».
11.30 **«БЕЗМОЛВНЫЙ СВИДЕТЕЛЬ»**. Сериал
12.30 **«ВСЕ СМЕШАЛОСЬ В ДОМЕ...»** Сериал
13.30 Новости «fmМедиа»
13.50 Музыка на канале
14.00 **«СМЕШАРИКИ»**. Мультсериал
14.05 **«ЛЮДИ В ЧЕРНОМ»**. Мультсериал
14.30 **«ПРИКЛЮЧЕНИЯ ДЖЕКИ ЧАНА»**. Мультсериал
15.00 **«КОРОЛЬ ЛЕВ. ТИМОН И ПУМБА»**. Мультсериал
15.30 «Чародейки».
16.00 **«САБРИНА – МАЛЕНЬКАЯ ВЕДЬМА»**. Сериал
16.30 «Галилео».
17.00 **«МОЯ ПРЕКРАСНАЯ НЯНЯ»**. Сериал
18.00 **«ТАЙНЫ СМОЛВИЛЯ»**. Сериал
19.00 **«ПАПИНЫ ДОЧКИ»**. Сериал
19.30 Новости «fmМедиа»
19.50 ЧК
20.00 **«КАДЕТСТВО»**. Сериал
21.00 **«ПУЛЕНЕПРОБИВАЕМЫЙ»**. (США, 2003 г.)
Режиссер: П. Хантер. В ролях: Ч. Юн-Фат, Ш.У. Скотт, Дж. Кинг.
60 лет монах странствует по свету, храня при себе древний свиток – ключ к безграничному могуществу. Настало время, когда монах должен найти преемника...
23.00 **«МОЯ ПРЕКРАСНАЯ НЯНЯ»**. Сериал
23.30 **«ПАПИНЫ ДОЧКИ»**. Сериал
0.00 Новости «fmМедиа»
0.25 Музыка на канале
0.30 «Детали».
1.30 **«ЗАКОН И ПОРЯДОК. СПЕЦИАЛЬНЫЙ КОРПУС»**. Сериал
2.15 **«100 ПОДВИГОВ ЭДДИ МАКДАУДА»**. Сериал
3.45 **«МОЯ КОМАНДА»**, 1-я и 2-я серии. Сериал
4.30 **«СЕКРЕТНЫЕ АГЕНТЫ»**. Сериал
4.50 Музыка на СТС.

НТВ

6.00 «Сегодня утром».
9.05 «Наше все!»
10.00 «Сегодня».
10.20 «Спасатели».
10.55 **«ВРАЧЕБНАЯ ТАЙНА»**. Сериал
13.00 «Сегодня».
13.30 **«УЛИЦЫ РАЗБИТЫХ ФОНАРЕЙ 8»**. Сериал
14.30 **«ПОСЛЕДНЕЕ ПУТЕШЕСТВИЕ СИНДБАДА»**. Сериал
15.30 «Чрезвычайное происшествие. Обзор».
16.00 «Сегодня».
16.30 **«ВОЗВРАЩЕНИЕ МУХТАРА 2»**. Сериал
18.30 «Чрезвычайное происшествие. Обзор».
19.00 «Сегодня».
19.40 **«УЛИЦЫ РАЗБИТЫХ ФОНАРЕЙ 8»**. Сериал
20.45 **«ПОСЛЕДНЕЕ ПУТЕШЕСТВИЕ СИНДБАДА»**. Сериал
21.45 **«МОРСКИЕ ДЬЯВОЛЫ»**. Сериал
22.45 «Сегодня».
23.10 **«ВОСКРЕСЕНЬЕ В ЖЕНСКОЙ БАНЕ»**. Сериал
0.10 «Все сразу!»
0.40 **«ЧЕЛОВЕК НА ЛУНЕ»**. Х/ф (США).
3.00 **«ВОЗВРАЩЕНИЕ МУХТАРА 2»**. Сериал
4.30 «Криминальная Россия».
5.00 **«ДЕТЕКТИВ РАШ 3»**. Сериал (США).
5.40 **«ШОУ ФЛИНСТОУНОВ»**. Мультсериал (США).

КУЛЬТУРА

6.30 Канал «Евроньюс».
10.00 , **19.30, 23.30** «Новости культуры».
10.20 «В главной роли...»
10.40 , **2.05, 3.05** Программа передач.
10.50 **«ПРЕСТУПЛЕНИЕ И НАКАЗАНИЕ»**, 1-я серия. Х/ф (1-я серия)
12.40 Ток-шоу «Апокриф».
13.25 «Провинциальные музеи России». «Родом из Каргополя».
13.55 **«НИКОЛАЙ ВАВИЛОВ»**, 4-я серия. Х/ф
15.15 Вспоминая Л. Полищук.
15.55 «Порядок слов».
16.00 **«ЖИЛИ-БЫЛИ... ИСКАТЕЛИ»**. Мультсериал
16.30 **«ВСТРЕЧА С ГЕНИЕМ»**, Х/ф
17.00 «Жан Кальвин». Док. фильм
17.05 «Дикая планета», 3-я серия.
17.35 «Петербург: время и место». «Причудливый до невменяемости».
18.00 , **1.50** «Квебек – французское сердце Северной Америки».
18.15 «Собрание исполнений». Играет ГАСО России им. Е.Ф. Светланова под управлением М. Горенштейна.
19.00 «Ночной полет».
19.55 , **2.10** «Дворцы Европы».
20.50 «Власть факта».
21.35 «Частные хроники. Д. Лихачев».
22.05 «Большие».
23.00 «На фоне Пушкина... 1937», 7-я серия. Док. фильм
23.50 **«БАРХАТНЫЕ ПАЛЬЧИКИ»**, 2-я серия. Х/ф (Великобритания).
0.50 «Музыкальный момент».
1.05 «Альберто Моравиа». Док. фильм (Франция).

ТВ-3 Тула

6.00 , **8.30** Мультфильм.
7.15 **«ТАРАКАН-РОБОТ»**. Мультсериал
7.45 **«ФЛИНТ – ДЕТЕКТИВ ВО ВРЕМЕНИ»**, 36-я серия. Мультсериал
8.15 **«ЧТО С ЭНДИ?»**, 17-я серия. Мультсериал
9.30 **«ВЫЙТИ ЗАМУЖ ЗА КАПИТАНА»**. Х/ф
11.30 , **15.00** Успеть за 23 минуты.
12.00 Рецепты судьбы.
13.00 **«ЗВЕЗДНЫЕ ВРАТА»**, 60-я серия. Сериал (США).
14.00 **«ОХОТНИКИ ЗА НЕЧИСТЬЮ»**, 12-я серия. Сериал (США).
15.30 «Упс!»
16.30 **«МУРАШКИ»**, 62-я серия. Сериал (Канада).
17.00 **«ЗВЕЗДНЫЕ ВРАТА»**, 61-я серия. Сериал (США).
18.00 **«ДРОЖЬ»**, 8-я серия. Сериал (США).
19.00 **«ОХОТНИКИ ЗА НЕЧИСТЬЮ»**, 8-я серия. Сериал (США).
20.00 «За секунду до катастрофы», 21-я серия. Док. фильм
21.00 **«УБИЙСТВО»**. Х/ф (США).
23.00 **«БАЙКИ ИЗ СКЛЕПА»**, 73-я серия. Сериал (США).
23.30 **«ПЕРЕХВАТЧИКИ»**. Х/ф (США).
1.30 **«БАЙКИ ИЗ СКЛЕПА»**, 72-я серия. Сериал (США).
2.00 Культ наличности.
5.00 Муз. Relaks.

ТВ ЦЕНТР Тула

6.00 , **7.30** «Настроение».
7.00 «Настроение. Тула».
8.30 , **17.45** «Выборы – 2007».
8.50 , **15.20, 19.50** «История государства Российского».
8.55 **«СЛОВО ДЛЯ ЗАЩИТЫ»**. Х/ф
10.50 **«ТАНЕЦ С УБИЙЦЕЙ»**. Детектив
11.15 , **14.50, 0.35** «Петровка, 38».
11.30 , **14.30, 17.30, 20.30** «События».
11.45 **«ЗАТМЕНИЕ»**. Сериал
12.45 **«КАМЕНСКАЯ. «ШЕСТЕРКИ» УМИРАЮТ ПЕРВЫМИ»**. Сериал. Фильм 2.
13.55 «В центре внимания». «Яды. Современная история отравлений».
15.00 «Резонанс».
15.30 , **4.40** **«ОДНО ДЕЛО НА ДВОИХ»**. Сериал
16.30 Новое «Времечко».
18.15 «21 кабинет».
18.50 «Петровка, 38»
19.00 «События. Тула»
19.25 «Свое мнение»
19.35 «Экономическая среда»
19.55 «Темное прошлое».
21.05 **«КАМЕНСКАЯ. СМЕРТЬ И НЕМНОГО ЛЮБВИ»**. Сериал.
23.10 «Улица твоей судьбы».
0.05 «События. 25-й час».
0.55 **«СВАДЬБА В СЕЗОН ДОЖДЕЙ»**. Комедия (Индия – США – Франция – Италия).
3.10 **«ВЫКУП»**. Х/ф
5.30 **«Мойдодыр»**. Мультфильм

ТНТ Тула

5.45 «Утро с ТНТ-Тула»
6.30 , **13.30** Такси.
6.55 «Глобальные новости».
7.00 , **8.30** «Утро».
10.00 , **18.00, 20.00** **«СЧАСТЛИВЫ ВМЕСТЕ»**. Сериал
11.00 **«ПРИКЛЮЧЕНИЯ ДЖИММИ НЕЙТРОНА, МАЛЬЧИКА-ГЕНИЯ»**. Мультсериал
11.30 **«НОВАЯ ЖИЗНЬ РОККО»**. Мультсериал
12.00 **«ЭЙ, АРНОЛЬД»**. Мультсериал
12.30 **«ОХ УЖ ЭТИ ДЕТКИ!»** Мультсериал
13.00 **«КОТОПЕС»**. Мультсериал
14.00 «Крутящий момент». Автомобильная программа
14.20 , **19.50, 0.50** ИнформБюро
14.30 **«САША+МАША»**. Сериал
15.00 , **21.00** «Дом 2. Город любви».
16.00 **«ДЕСЯТЬ ЯРДОВ»**. Боевик (США).
19.00 , **0.25** Новости «fmМедиа»
19.20 Думская панорама
19.30 Тула. Инструкция по применению
22.00 **«ПО ПРОЗВИЩУ «ЧИСТИЛЬЩИК»**. Комедия (США).
23.55 «Дом 2. После заката».
0.45 Гороскоп
0.55 Наши песни.
1.10 «Необъяснимо, но факт».
2.05 **«КОМАНДА МЕЧТЫ»**. Комедия (США).
4.15 «Дом 2. Первая весна».

ДОМАШНИЙ

6.30 «Веселое кругосветное путешествие».
7.00 **«Приключения Болека и Лелека»**.
7.30 , **20.30** Домашние сказки.
8.00 «Необычные дома мира». Дом в пещере.
8.30 «Все секреты...» Пончики.
9.00 , **16.00** «Дела семейные».
10.00 Сладкие истории.
10.30 «Вкусы мира». Франция.
10.45 Заграничные штучки.
11.00 **«МАРШ ТУРЕЦКОГО 3»**. Сериал.
12.00 Мужской портрет.
13.00 «Татьянин день».
15.00 , **3.25** **«МАЧЕХА»**. Сериал
17.00 , **2.40** **«ГОРДОСТЬ»**. Сериал
18.00 «33 квадратных метра».
18.30 , **2.00** **«ЗАКОН И ПОРЯДОК. ПРЕСТУПНЫЕ НАМЕРЕНИЯ»**. Сериал
19.30 **«КЛОН»**. Сериал
21.00 **«ИВАН ПОДУШКИН, ДЖЕНТЛЬМЕН СЫСКА»**. Фильм 1. **«Букет прекрасных дам»**. Сериал
22.00 **«МАРШ ТУРЕЦКОГО 3»**. Сериал.
23.00 «Необычные дома мира». Дом-гигант. Дом из пивных банок.
23.30 **«ПОДНЯТЬ ЯКОРЯ!»** Мюзикл (США).
4.10 **«ПЛЕННИЦА»**. Сериал
5.40 Музыка.

УДИВИТЕЛЬНАЯ ЖИЗНЬ

7.00 , **9.10, 13.05, 15.05, 16.35, 19.05, 21.00** Мультфильм.
7.30 , **8.35, 9.30, 10.35, 11.30, 12.45, 15.25, 16.45, 17.30, 18.35, 19.30, 21.30, 23.30** Музыка.
7.10 , **11.10, 21.10** «Изюминка».
8.00 , **18.00** «Тело и душа».
8.40 «Мегаполис». Док. фильм. Фильм 3.
9.15 , **12.50, 16.50, 19.15** «Арсенал современного искусства».
10.00 , **11.45** Телегазета
10.15 Достоверно известно
10.30 Автобан
10.45 Модная и стильная
10.50 «На всех широтах».
11.00 Лидер рынка
11.15 Без протокола
11.30 Молодежная дружина
12.00 «Все о здоровье».
12.35 «Заграница». «Ямайка», ч. 4.
13.10 «Звуки тропиков».
14.00 «Жизнь».
14.35 «Самые удивительные праздники мира».
15.10 «Оторвись».
16.00 «Только здесь».
17.00 «Путешествие со вкусом».
18.40 «Изумрудный остров». Док. фильм
20.00 «Смертельные искусства».
22.00 **«ДНИ ХИРУРГА МИШКИНА»**. Киноповесть
23.20 «Вещи, которые изменили мир».

НАЦИОНАЛЬНАЯ ГЕОГРАФИЯ

6.00 Критическая ситуация: Захват театра в Москве.
7.00 Секунды до катастрофы: Извержение на острове Монтсеррат.
8.00 С точки зрения науки – Дело о планете Земля: Столкновение континетов.
9.00 Хроники живой природы, ч. 13.
9.30 Хроники живой природы, ч. 14.
10.00 , **15.00** Хроники живой природы, ч. 5.
10.30 , **15.30** Хроники живой природы, ч. 6.
11.00 , **16.00** Суперсооружения: Пальмовые острова в Дубае.
12.00 , **17.00** Суперсооружения древности: Шартрский собор.
13.00 Суперсооружения: Мост Милло.
14.00 Секунды до катастрофы: Наводнение в Ставе.
18.00 Затерянный мир: Рыжие обезьяны Занзибара.
18.30 Животные из ночных кошмаров: Собаки.
19.00 Жизнь на других планетах: Аурелия.
20.00 С точки зрения науки – Дело о планете Земля: Морская Бездна.
21.00 Хроники живой природы, ч. 15.
21.30 Хроники живой природы, ч. 16.
22.00 , **4.00** Расследования авиакатастроф: Потеря контроля.
23.00 , **2.00, 5.00** Суперсооружения: Квин Мэри II.
0.00 , **3.00** Суперсооружения: Гавайский суперпаром.
1.00 Секунды до катастрофы.

ЭКСПЛОРЕР

7.00 , **13.00** «В поисках чудовища Лох-Несс». Док. фильм (Великобритания).
8.00 , **14.00** «Иян Райт пересекает Америку». Док. сериал (Великобритания).
9.00 , **15.00** «Авантюра гаечного ключа». Док. сериал (США).
10.00 , **10.30, 16.00** «Звезды и колеса». Док. сериал (Великобритания).
11.00 , **17.00** «Америка: Отряд специального назначения». Док. фильм (США).
12.00 «Охотник на змей: Северная Америка». (США).
16.30 «Звезды и колеса». Док. сериал (Великобритания).
18.00 «Охотник на змей: Северная Америка». Док. фильм (США).
19.00 «Аэробус против Боинга». Док. фильм (Япония).
20.10 «Росс Кемп жив в Аляске». Док. фильм (Великобритания).
21.00 «Гонки на разрушение». Док. фильм (США).
22.00 «Охотники за похитителями скота». Док. сериал.
22.30 «Супер максимум». Док. сериал (Австралия).
23.00 «Судебные медики Лос-Анджелеса». Док. сериал (США).
23.30 «Охотники за наградами»: наемная полиция Америки». Док. сериал (Великобритания).
0.00 «Преступный мир Макинтайра». Док. сериал (Великобритания).

ДИСКАВЕРИ

8.00 , **15.45** Рождение самолета, 13-я серия.
8.25 , **16.10** Наперегонки со временем, 1-я серия.
9.20 Заезды: Intimidator.
10.15 Как это работает, 50-я серия.
10.45 Как это работает, 51-я серия.
11.10 , **17.05, 3.00** Фантастика на деле, 4-я серия.
11.40 , **17.35, 3.25** Голова, тело и мощные удары, 8-я серия.
12.05 Разрушители легенд: Мифы: повторный анализ.
13.00 Создай мотоцикл: Чика против Беррагана.
13.55 Заезды: Рокот колес.
14.50 , **7.05** Грандиозные сооружения: Самое большое здание в мире.
18.00 , **5.45** Невероятная скорость: Поезда-рекордсмены.
18.30 , **6.10** Невероятная скорость: Внедорожник.
19.00 , **6.40** Как это работает, 52-я серия.
19.30 Как это работает, 53-я серия.
20.00 , **4.50** Американский чоппер: Мотоцикл Венди, ч. 1.
21.00 Разрушители легенд: Аквалангист, Автомобильные «шалости».
22.00 Грязная работенка: Сырных дел мастер.
23.00 , **3.55** Эверест: за гранью возможного: Мечта о вершине.
0.00 Я не должен был выжить!: В плену у темноты.
1.00 Охотники за легендами.
2.00 Травматологи: Долгий путь.

ПЛАНЕТА ЖИВОТНЫХ

8.00 Как стать...: Кенгуриная мама.
9.00 , **16.00** Заповедник в дебрях Африки, 7-я серия.
9.30 , **16.30** Заповедник в дебрях Африки, 8-я серия.
10.00 , **2.00** Самые забавные животные планеты, 5-я серия.
10.30 , **2.30** Самые забавные животные планеты, 6-я серия.
11.00 Ветеринарная скорая помощь, 7-я серия.
11.30 Ветеринарная скорая помощь, 8-я серия.
12.00 Жизнь на конюшне, 4-я серия.
12.30 Конские хвосты, 4-я серия.
13.00 , **18.00** Язык волков.
14.00 Дикий рай.
15.00 Пингвинье сафари, 4-я серия.
17.00 Ветеринары-стажеры: Нехоженными тропами.
17.30 СОС дикой природы, 5-я серия.
19.00 , **1.00** Феникс: скорая ветеринарная помощь.
20.00 , **3.00** Перед лицом опасности: Гренландские тюлени, морж, индийский слон и голубая акула.
20.30 , **3.30** Перед лицом опасности: Кашалоты, гиппопотам и змея-медянка.
21.00 , **4.00** Охотник за крокодилами: Кто берет крокодилов на мушку.
22.00 , **5.00** Людоеды: Акулы.
22.30 , **5.30** Людоеды: Крокодилы.
23.00 , **6.00** Секс и акулы.
0.00 , **7.00** Полиция Хьюстона – отдел по защите животных, 9-я серия.

КАНАЛ ПУТЕШЕСТВИЙ

10.00 , **18.30** Землепроходцы.
10.30 Далекие берега.
11.00 Не забудьте свой паспорт.
12.00 Землепроходцы.
12.30 Такси за $100.
13.00 , **17.00, 0.00** Всемирный путешественник.
14.00 Маршруты мечты.
14.30 Жаждущий странник.
15.00 Далекие берега. Мармарис.
15.30 Страсть к путешествиям.
16.00 Голливуд и вино.
16.30 Базар. Мексика.
18.00 Походы в мир дикой природы.
19.00 Страсть к путешествиям.
19.30 Хит-парад достопримечательностей Индии.
20.00 За гранью.
20.30 Путеводители по миру.
21.00 Путешествия по винодельням - Южная Африка.
21.30 Гид «Трэвел Ченнел» по Оману.
22.00 Новости салона World Travel Market 2007 (Великобритания), ч. 1.
22.30 Путешествия по винодельням - Испания и Португалия.
23.30 День природы.
1.00 Жаждущий странник. Игристые вина Франции.
1.30 Землепроходцы. Тируванантапурам - Индия.
2.00 Всемирный путешественник. Вашингтон.
3.00 За гранью. По следу охотников за черепами - Малайзия.
3.30 Экстремальные путешествия. Уэйкбординг в стране аллигаторов - Флорида, США.

РОССИЯ-СПОРТ

4.45 Волейбол. Кубок мира. Россия – Пуэрто-Рико.
6.45 **, 9.00, 13.15, 16.40, 20.50** «Вести-спорт».
7.00 **, 8.00** «Зарядка с чемпионом».
7.10 **«Незнайка в Солнечном городе»**. Мультфильм
7.35 **«БЭТМЕН»**. Мультсериал (США).
8.15 **«СВОЯ КОМАНДА»**. Сериал
8.45 «Мастер спорта».
9.10 Шахматы. Дневник Кубка мира.
9.20 «Скоростной участок».
9.50 **, 21.10, 2.55** Футбол.
11.05 Футбол. Лига чемпионов. ЦСКА (Россия) – ПСВ (Нидерланды).
13.20 Футбол. Лига чемпионов. «Севилья» (Испания) – «Арсенал» (Великобритания).
15.30 **, 4.10** Автоспорт. ЧМ по ралли. «Ралли Уэльса». Пролог.
16.05 «Путь Дракона».
16.55 Баскетбол. Евролига. Женщины. «Спартак» (Россия) – «Гамбринус» (Чехия). Прямая трансляция.
18.40 Футбол. Лига чемпионов. «Лион» (Франция) – «Барселона» (Испания).
22.30 Футбол. Лига чемпионов. «Селтик» (Шотландия) – «Шахтер» (Украина). Прямая трансляция.
0.45 Футбол. Лига чемпионов. «Ливерпуль» (Великобритания) – «Порту» (Португалия).

7-ТВ

5.00 – **4.00** 7 новостей каждый час.
6.30 **«ФУТБОЛЬНЫЕ ИСТОРИИ»**. Мультсериал
7.15 **«ПЛЯЖНАЯ КОМПАНИЯ»**. Сериал
8.05 Водное поло.
9.05 **, 14.20, 22.05** Классика футбола. Исторические матчи.
9.35 **, 2.45** Время «Сатурна».
10.05 **, 16.05** Магия оружия.
10.20 **, 14.05, 21.20** NBA Live!
10.35 **, 17.05, 21.35, 1.20** NHL.
11.05 Гольф. Европейская неделя.
11.35 **, 21.05** Диалоги о рыбалке.
12.05 **, 20.35** Академия нахлыста.
12.20 Motor World.
13.05 **, 2.05** KOTV: классика бокса.
15.05 Женщины в спорте.
15.35 Настольный хоккей.
16.20 **, 17.20** Мир свободного спорта.
18.05 **, 1.35** Планета Х.
18.20 Rally Action.
19.05 NBA 360.
20.05 Football League Show.
22.35 Outrageous and Courageous.
23.05 Дартс.

ТЕЛЕКЛУБ

20.00 **, 2.00 «ДЕТИ АРБАТА»**. Сериал
21.00 **, 3.00 «ЗАВЕЩАНИЕ ЛЕНИНА»**, 3-я серия. Сериал
22.00 **, 4.00 «БАНДИТСКИЙ ПЕТЕРБУРГ»**. Сериал

ЕВРОСПОРТ

10.30 Экстремальный спорт.
11.00 Мотогонки. Гран При.
12.00 Прыжки на лыжах с трамплина.
13.00 **, 17.00, 0.15** Шары.
15.00 Прыжки на лыжах с трамплина.
19.00 **, 20.15, 1.15** Прыжки на лыжах с трамплина.
20.00 Футбол. Евроголы.
21.15 Прыжки на лыжах с трамплина. Адам Малыш. Журнал.
21.45 **, 3.00** «Олимпийские игры».
22.15 **, 22.25, 0.10** Избранное по средам.
22.20 Конный спорт. Новости.
22.30 Гольф.
23.30 Гольф-клуб.
23.35 Парусный спорт.
0.05 Парусный спорт. Яхт-клуб.
2.00 Футбол. Кубок УЕФА. Групповой этап. 2 день.

ЕВРОПЕЙСКИЕ НОВОСТИ

8.00 – **12.30** Новости за завтраком. Каждые 30 минут.
13.00 **,13.30, 14.00, 14.30, 17.00, 17.30, 18.00, 18.30** Новости и стиль жизни.
13.17 **, 13.47, 17.17, 17.47** Европейцы.
14.17 **, 18.17** Парламент.
14.47 **, 18.47** Ле маг.
15.00 **, 15.30, 16.00, 16.30** Новости за ланчем.
19.00 – **3.30** Вечерние новости. Каждые 30 минут.
4.00 – **7.30** Подробные ночные новости. Каждые 30 минут.

ПЯТЫЙ КАНАЛ

6.00 **, 6.35, 8.00, 8.35, 9.00** «Утро в большой стране».
6.30 **, 8.30, 9.30, 10.30, 12.30, 14.30, 18.30** «Сейчас».
6.50 **, 8.50, 1.00** «Сейчас о спорте».
7.00 «ЛОТ».
9.40 **, 22.15** «Живая история». Док. сериал
10.40 **«ПРАВО НА СЧАСТЬЕ»**. Сериал
11.30 «Земля тигра». Док. фильм (Великобритания).
12.45 «Грэйс Келли». Док. фильм (Великобритания).
13.40 «Встречи на Моховой»: И. Ургант.
14.45 «Открытая студия».
15.45 «Дом быта».
16.05 **«ФЛИППЕР»**. Сериал (США).
16.50 **«АНГУС И ЧЕРИЛ»**. Мультсериал (Испания).
16.55 **«СТАРШЕКЛАССНИКИ 2»**. Сериал
17.35 **«ОДИССЕЯ 5»**. Сериал (Канада).
19.00 **«СЕРДЦУ НЕ ПРИКАЖЕШЬ»**. Сериал
20.00 «Валентина Матвиенко. Диалог с городом».
21.00 «Экстренный вызов 112».
21.30 «Сейчас о главном».
23.10 **«МОЙ ЛУЧШИЙ ГОД»**. Х/ф (США).
1.15 **«НЕБЕСА В ОГНЕ»**. Х/ф (США).
3.10 «Прокуроры: в поисках справедливости». Док. сериал (США).

ДТВ

6.00 Удачное утро.
6.50 **, 4.55** Музыка.
6.55 Мультфильм.
8.00 Самое смешное видео.
8.25 **«АГЕНТСТВО АЛИБИ»**. Сериал
8.55 Неслучайная музыка.
9.00 Телемагазин.
9.30 Каламбур.
10.00 **, 1.30** Маски-шоу.
10.30 **«АНАСТАСИЯ СЛУЦКАЯ»**. Х/ф
12.30 «Утомленные славой». Док. фильм
13.00 **, 18.30** Судебные страсти.
14.00 Территория призраков.
15.00 **, 21.30 «БЕЗМОЛВНЫЙ СВИДЕТЕЛЬ»**. Сериал
15.25 **, 22.00 «C.S.I. МЕСТО ПРЕСТУПЛЕНИЯ. МАЙАМИ»**. Сериал
16.25 **«КРУТОЙ УОКЕР»**. Сериал
17.30 **, 23.30** Невероятная коллекция мистера Рипли.
19.30 Экстра.
20.30 Самое захватывающее видео.
23.00 Голые и смешные.
0.30 «Карданный вал +».
1.00 Голые и смешные 3.
2.05 Ночной клуб.
4.05 **«РЫЦАРЬ ДОРОГ»**. Сериал
4.50 «Деньги с неба».

РБК

6.00 – **5.30** Новости каждые 30 минут.
6.10 **, 6.35, 7.10, 7.35, 8.10, 8.35, 9.10, 10.10, 11.15, 12.10, 13.10, 14.10, 15.10, 16.10, 17.15, 19.10, 20.10, 23.15, 2.10, 3.10** Рынки.
6.20 **, 7.15, 8.15, 9.15, 10.20, 4.35, 5.35** Обзор российской прессы.
6.45 **, 7.40, 8.40, 10.35, 5.48** Обзор зарубежной прессы.
6.50 **, 7.45, 8.45, 9.50, 5.52** Бизнес-стиль.
7.20 **, 8.20, 9.20, 5.40** Афиша.
7.25 **, 8.25, 9.24, 10.24, 5.44** Autonews.
7.50 **, 16.20, 22.50, 0.20, 4.20** Отдых и туризм.
8.50 **, 14.50, 17.50, 3.20** Звездная пыль.
9.35 **, 22.35, 4.40** Зарубежный бизнес.
10.40 Рынки. Спецвыпуск.
10.50 **, 18.50, 2.20, 5.20** Азбука инвестора.
11.20 В фокусе.
12.15 **, 14.35, 18.35** Новости компаний.
12.35 Капитал.
13.35 **, 3.35** Сфера интересов.
13.55 Назначения и отставки.
15.20 В фокусе. Высокий бизнес.
16.35 Капитал. Гибридный депозит.
19.35 Рекламная пауза.
20.35 **, 2.35** Диалог.
21.10 **, 1.10** Интрига дня.
22.00 **, 0.30** Мир сегодня.
23.35 Сфера интересов.
0.10 Рынки. Спецвыпуск.

МТВ

6.00 Музыка на завтрак.
9.30 **, 22.00 «КЛИНИКА!»** Сериал
10.00 Тихие игры. «Кулак Дзен».
10.30 **, 19.00** «Rock`овые девчонки».
11.00 **, 15.00 «КЛУБ»**. Сериал
12.00 **, 20.30** Простая жизнь Пэрис Хилтон.
12.30 **, 0.45** Музыка навсегда.
14.45 **, 23.00** News блок Daily.
16.00 «Мировой чарт».
17.00 «Давай на спор» (ru).
17.30 Виртуалити.
18.00 Музыка на злобу дня.
18.30 **«МЕЧТЫ АЛИСЫ»**. Сериал
19.30 Мой клон.
20.00 «Дневник». Snoop & P. Diddy.
21.00 Тачку на прокачку.
22.30 Южный парк.
23.15 **«КЛУБ БЕЗ КУПЮР»**. Сериал
0.15 Концертный зал: «Nokia Trends» (Дублин).
1.00 «Лови удачу».
2.00 Музыка на ночь.

МСМ ТОР

8.00 **, 19.00** Лучшее. Колледж. СМС.
11.00 **, 15.00** Лучшее. Микс. Плейлист.
14.00 **, 23.00** Лучшее. Альбомы.
22.00 Лучшее. Грув.
2.00 Лучшее. Звезды.
3.00 Лучшее. Ночь. Плейлист.

ЗВЕЗДА

6.00 «Моя страна». Док. сериал
6.15 «Мир цирка с Терезой Дуровой».
6.30 **, 14.15, 16.20** Мультфильм.
7.00 «Твори добро».
7.30 «Борьба за выживание». Док. сериал
8.30 «Охотники за адреналином».
9.00 **, 13.00, 16.00, 18.00, 22.00** Новости.
9.15 **«МАРОСЕЙКА, 12»**, 12-я серия. Х/ф
10.05 «Кумиры о кумирах». Док. сериал
11.00 **, 3.55** «Четвероногие в кадре и за кадром». Док. сериал
11.30 **«АННА НА ШЕЕ»**. Х/ф
13.15 «Дворцовый переворот Елизаветы Петровны». Док. фильм
14.25 **«4:0 В ПОЛЬЗУ ТАНЕЧКИ»**. Х/ф
16.30 **, 1.15 «РАЗБУДИТЕ МУХИНА»**. Х/ф
18.30 «Навстречу выборам».
19.00 «Путеводная звезда».
19.30 **«ОВОД»**. Х/ф
21.10 **«СОЗДАТЬ ГРУППУ «А»**. Х/ф Фильм 2. **«Пуля для именинника»**.
22.30 **«МАРОСЕЙКА, 12»**, 13-я серия. Х/ф
23.20 **«МЕЧЕНЫЙ АТОМ»**. Х/ф
2.40 **«БЛОКАДА»**. Х/ф Фильм 2, ч. 1. **«Пулковский меридиан»**.
4.20 **«ОЖОГ»**. Х/ф

ТВ-1000

4.00 **, 22.00 «ПСИХОЗ»**. Триллер (США).
6.00 **«УРОКИ ВОЖДЕНИЯ»**. Драма (Великобритания).
8.00 **«ПОВЕРНУТЬ ВРЕМЯ ВСПЯТЬ»**. Мелодрама (Франция).
10.00 **«ЗДРАВСТВУЙ, НОЧЬ»**. Драма (Италия).
12.00 **«ТОЛЬКО НЕ В ГУБЫ»**. Мюзикл (Франция – Швейцария).
14.00 **«ПЯТНИЦА, ВЕЧЕР»**. Драма (Франция).
16.00 **«СОСТОЯНИЕ ПАНИКИ»**. Комедия (Франция).
18.00 **«ДЕВУШКА С ЖЕМЧУЖНОЙ СЕРЕЖКОЙ»**. (Великобритания – Люксембург, 2003 г.)
Режиссер: П. Уэббер. В ролях: К. Ферт, С. Йоханссон, Т. Уилкинсон.
После несчастного случая с отцом юная Грит вынуждена работать, чтобы содержать семью. Она устраивается служанкой в богатый дом живописца…
20.00 **«ТРУДНОСТИ ПЕРЕВОДА»**. Драма (США – Япония).

Муз-ТВ

5.00 **, 8.10, 12.40, 16.30, 0.50, 3.00** «Муз-ТВ хит».
6.00 **, 10.00, 2.00** «Наше».
7.00 **, 17.20, 23.40** «Твой выбор».
8.00 **, 12.25, 18.20, 23.25** Pro-новости.
10.55 «Звезды под прицелом».
11.55 **, 20.20** «На взводе».
14.25 **, 20.55, 23.00** «Детки в клетке».
15.00 «Хит лист».
16.00 «FAQ».
18.35 «Я люблю Нью-Йорк».
19.25 «Испытание верности».
20.00 «Мультяшка».
21.25 «Звезды зажигают».
22.25 «Красавицы и чудовище. Будни Пети Листермана».

MEZZO

9.00 Секвенции классики и джаза.
15.45 Кристоф Дюмо и Les Arts Florissants исполняют произведения Генделя.
16.45 Бетховен.
17.55 Мультфильм
18.50 В.А. Моцарт.
19.35 Кун Ву Пайк исполняет произведения И. Брамса и Р. Шумана.
20.25 Вступление к опере Вагнера «Тристан и Изольда».
21.00 «Вариации на тему Гершвина».
22.00 Секвенции классики.
22.45 «Музыкальное путешествие по Германии». Док. фильм
23.45 П.И. Чайковский.

JETIX

8.00 **, 8.20, 9.40, 10.30, 13.25, 18.40, 19.30 «ТОТАЛИ СПАЙС»**.
8.45 **, 9.10, 17.35 «ТОФУС»**.
9.30 **, 16.25 «ПЛАНЕТА СКЕТЧ»**.
10.05 **, 13.50, 19.05 «ТОТАЛИ СПАЙС»**.
10.55 **, 14.15, 18.00 «ИГГИ АРБАКЛ»**.
11.20 **, 16.35 «ЧТО С ЭНДИ?»**
11.45 **, 18.20 «ВЕДЬМА»**.
12.10 **, 15.30 «YIN YANG YO!»**
12.35 **«ШКОЛА СУРИКЕНОВ»**.
13.00 **, 20.15 «POWER RANGERS: МИСТИЧЕСКАЯ СИЛА»**.
14.40 **, 15.05 «ДЕТКИ ИЗ КЛАССА 402»**.
15.50 **«НЕВЕРОЯТНЫЕ ПРИКЛЮЧЕНИЯ КОСМИЧЕСКОЙ КОМАНДЫ»**.
16.15 **«PUCCA»**.
17.10 **, 23.20 «СПАЙДЕРМЭН»**.
19.50 **, 21.45 «H2O»**.
20.35 **, 21.00, 0.50, 1.35 «НАРУТО»**.
21.20 **, 1.15 «НАРУТО»**.
22.10 **, 22.35 «A.T.O.M.»**
23.00 **«НЕВЕРОЯТНЫЙ ХАЛК»**.
23.45 **«СПАЙДЕРМЭН»**.
0.05 **«ГАЛАКТИЧЕСКИЙ ФУТБОЛ»**.
0.30 **«ФАНТАСТИЧЕСКАЯ ЧЕТВЕРКА»**.

ХОЛЛМАРК

1.00 **«ПОТАЙНЫЕ МЕСТА»**. Х/ф
2.30 **«ГРУЗ»**. Х/ф
4.15 **«ЖИЗНЬ НА УЛИЦЕ ЛИБЕРТИ»**. Х/ф
6.00 **«ДИНАСТИЯ: ЗА КУЛИСАМИ СЕКСА, АЛЧНОСТИ И ИНТРИГ»**. Х/ф
7.30 **, 13.45 «ЦИРК ПРИЕХАЛ»**. Х/ф (США).
9.15 **«ДОЧЕРИ МАКЛЕОДА 5»**, Сериал ч. 113. (Австралия).
10.15 **, 15.30 «КРОВНОЕ РОДСТВО»**. Х/ф (Канада – США).
12.00 **, 17.15 «ТАЙНА ГОЛЛИВУДСКОЙ МАМЫ»**. Детектив
19.00 **«ДОЧЕРИ МАКЛЕОДА 5»**, Сериал ч. 114. (Австралия).
20.00 **«НЕЗНАКОМЕЦ»**. Х/ф (США).
21.30 **«ПОХИЩЕННЫЕ СЕРДЦА»**. (Канада, 2005 г.)
Режиссер: Р. Пьяно. В ролях: Т. Гоулд, Р. Гивенс, К. Крэймер.
Новый сотрудник транснациональной корпорации Ларри Соренсон похищен с целью шантажа. Похитители присылают его жене Элизабет касету…
23.15 **«КОНТРОЛЬ ЗЕМЛИ»**. Х/ф (США).

РЕН ТВ Тула

6.00 Утренний музыкальный канал.
6.25 **«МОГУЧИЕ РЕЙНДЖЕРЫ. МИСТИЧЕСКАЯ СИЛА»**. Мультсериал (США).
6.45 **«ТРОЕ СВЕРХУ»**. Сериал
7.10 **«ДРУЗЬЯ»**. Сериал (США).
7.30 «Ради смеха».
7.50 **«ВОВОЧКА 2»**. Сериал
8.25 **, 14.00, 21.00 «СОЛДАТЫ 13»**. Сериал
9.30 **, 12.30, 19.30, 23.30** «24».
10.00 **«ИНСТРУКТОР»**. Сериал
11.00 «Час суда».
12.00 «Дни, которые потрясли мир»: «Тайна фараонов», Док. фильм ч. 2. (США).
13.00 **«МОРСКАЯ ДУША»**. Сериал
15.00 **«ГРАБЕЖ»**. Триллер (США).
17.30 «Бабий бунт» против Дм. Быкова.
18.00 «Званый ужин».
19.00 «Нарушители порядка».
20.00 **«НИНА»**. Сериал
22.00 «Детективные истории»: «Бомжи-убийцы».
23.00 «Вечер с Т. Кеосаяном».
0.00 «Актуальное чтиво».
0.15 **«ХАМЕЛЕОН»**. Комедия (Франция).
2.10 **«СТУДЕНТЫ»**. Сериал
4.30 **«РЕДАКЦИЯ»**. Сериал
5.25 Ночной музыкальный канал.

XXI ВЕК

10.00 **, 18.00, 2.00 «ГОСПОДА ОФИЦЕРЫ»**, 7-я серия.
10.55 **, 18.55, 2.55 «ЗУЛУССКИЙ РАССВЕТ»**. Боевик (США – Нидерланды – ЮАР).
12.55 **, 20.55, 4.55 «НА ГРАНИЦЕ»**. Драма (США).
14.40 **, 22.40, 6.40 «ПРИКЛЮЧЕНИЯ РАВВИНА ЯКОВА»**. Комедия (Франция – Италия).
16.15 **, 0.15, 8.15 «БОСТОНСКОЕ НАШЕСТВИЕ»**. Драма (США).

ТДК

7.00 **, 23.50** Музыка на канале.
7.10 **, 14.00** «Дом живых историй».
7.30 **, 17.00** «Истории успеха».
8.35 **, 11.00, 18.00** «Красотка».
9.00 «С добрым утром, любимая!»
10.00 **, 14.25, 19.00** «Все лучшее, для Вас».
12.00 «Наши дети».
13.00 «Ваш доктор».
15.00 **«ЛЛОВИЗНА»**, 115-я серия. Сериал (Венесуэла).
16.00 «Территория моды».
20.00 «Зеркало жизни».
21.00 «Ваш личный парапсихолог».
22.00 «Сексуальная революция».
23.00 **«ЛЛОВИЗНА»**, 116-я серия. Сериал (Венесуэла).
0.05 «Классики».

МИР

4.55 Анонсы дня.
5.00 **, 6.00, 7.00, 8.00** Заряжайся!
5.30 **«ОБЖ»**. Сериал
6.30 «Про любовь».
7.30 Удачная покупка.
8.30 **«ЗА ВСЕ ТЕБЯ БЛАГОДАРЮ»**. Сериал
9.30 **, 12.30, 15.30, 18.30, 21.30** «Новости Содружества».
9.45 «Миллион вопросов о природе».
10.00 «Общий интерес».
10.30 **, 20.30** «Спорная территория».
11.30 **«РОКСОЛАНА»**. Сериал
13.00 Студия 60х90.
13.15 **«ДАВАЙ ПОЖЕНИМСЯ»**. Х/ф
14.45 Уроки английского языка.
15.00 **«ОБЖ»**. Сериал
16.00 Планета VISION представляет…
17.00 «Час суда».
18.00 Следователи и экстрасенсы.
19.10 **«ЗА ВСЕ ТЕБЯ БЛАГОДАРЮ»**. Сериал
20.15 «Тик-так».
22.00 **«КРИМИНАЛЬНЫЙ КРОССВОРД»**. Сериал
23.00 Акценты.
23.25 Студия 60х90.
23.30 **«ДАВАЙ ПОЖЕНИМСЯ»**. Х/ф

ШКОЛЬНИК

7.55 **, 15.55, 23.55** Программа передач.
8.00 **, 16.00, 0.00** «Москва на все времена»: «Дорога в Петербург».
8.30 **, 16.30, 0.30** История 10 класс. «Октябрьская революция 1917 года. Установление советской власти».
9.15 **, 17.15, 1.15** Телевикторина.
9.25 **, 17.25, 1.25** Алгебра 10 класс. «Методы решения тригонометрических уравнений».
10.10 **, 18.10** «Опасная зона».
10.30 **, 18.30, 2.30** Физика 10 класс. «Решение задач по термодинамике (основные понятия, изопроцессы, теплообмен)».
11.15 **, 19.15, 3.15** «Педсовет». «Металлическая сказка».
11.35 **, 19.35, 3.35** Русский язык 10 класс. «Правописание сложных прилагательных и существительных».
12.30 **, 20.30, 4.30** «Педсовет».
13.00 **, 21.00, 5.00** «Тайны русской дипломатии»: «Сто лет назад за Певческим мостом».
13.30 **, 21.30, 5.30** Телеигра «Идущие вперед».
14.00 **, 22.00, 6.00 «НАСРЕДДИН В БУХАРЕ»**. Х/ф
15.20 **, 23.20, 7.20** «Последний из Могикан». Док. фильм
15.50 **, 23.50, 7.50 «Синица»**. Мультфильм

ФИЛЬМ ДНЯ

ТНТ, 22.00

«ПО ПРОЗВИЩУ «ЧИСТИЛЬЩИК». (США, 2007 г.)

Джек (СЕДРИК, слева) не понимает, что происходит в отеле и как вообще он здесь оказался…

Режиссер: Лес Мэйфилд.

В ролях: Седрик, Люси Лиу, Николетт Шеридан, Марк Дакаскос, Кэллум Кит Ренни.

Комедия/боевик. Проснувшись рано утром в отеле, молодой человек по имени Джек обнаруживает рядом с собой труп агента ФБР, а под кроватью – чемодан с 250 тысячами долларов. Он не знает, кто убил агента, не узнает жену и даже свою любовницу!

ПЕРВЫЙ КАНАЛ

5.00 Новости.
5.05 «Доброе утро!»
7.05 «Выборы – 2007».
7.50 «Доброе утро!»
9.00 Новости.
9.20 «Малахов +».
10.20 «Модный приговор».
11.20 «Контрольная закупка».
12.00 Новости.
12.20 **«АГЕНТ НАЦИОНАЛЬНОЙ БЕЗОПАСНОСТИ»**. Сериал
13.20 «Детективы».
14.00 Другие новости.
14.30 «Фабрика звезд» дома».
15.00 Новости.
15.20 «Лолита. Без комплексов».
16.20 «Понять. Простить».
17.00 «Федеральный судья».
18.00 Вечерние новости.
18.20 «Пусть говорят».
19.10 «След».
20.00 **«ТАТЬЯНИН ДЕНЬ»**. Сериал
21.00 «Время».
21.30 **«ДИВЕРСАНТ. КОНЕЦ ВОЙНЫ»**. Сериал

Алексей Бардуков

22.30 «Дума. Новейшая история».
23.40 Ночные новости.
0.00 «Судите сами».
1.00 «Фабрика звезд» дома».
1.30 «Доброй ночи».
2.30 **, 3.05 «ЧЕЛОВЕК СО ЗВЕЗДЫ»**. (США, 1984 г.)

Джефф Бриджес

Режиссер: Дж. Карпентер. В ролях: Дж. Бриджес, К. Аллен, Ч.М. Смит.
К молодой вдове обращается инопланетянин с просьбой помочь ему найти свой корабль. Чтобы не напугать женщину, он принимает облик ее умершего мужа...
3.00 Новости.
4.20 «Детективы».

РОССИЯ ТВ Тула

5.00 «Доброе утро, Россия!»
6.15 **, 6.45, 7.45, 13.40, 16.40, 19.40** Местное время. Вести – Тула
7.15 Местное время. Вести – Тула
8.00 «Екатерина Фурцева. Женская доля». Док. фильм
8.55 **«ТАЙНЫ СЛЕДСТВИЯ»**. Сериал
9.50 **«ДЕРЖИ МЕНЯ КРЕПЧЕ»**. Сериал
10.45 «Вести. Дежурная часть».
11.00 «Вести».
11.30 Местное время. Выборы-2007
11.50 **«ТАИНСТВЕННЫЙ ОСТРОВ»**. Сериал
12.15 «Властелин ума».
12.45 «100 величайших открытий». Док. сериал
14.00 «Вести».
14.15 **«МАЧЕХА»**. Сериал
15.05 «Суд идет».
16.05 «Кулагин и партнеры».
17.00 «Вести».
17.35 **«АНГЕЛ-ХРАНИТЕЛЬ»**. Сериал
18.35 **«ТАЙНЫ СЛЕДСТВИЯ»**. Сериал
20.00 «Вести».
20.35 «Спокойной ночи, малыши!»
20.40 **«СЛУЖБА ДОВЕРИЯ»**. Сериал

Мария Шукшина

21.45 **«ОПЕРАТИВНЫЙ ПСЕВДОНИМ»**. Сериал
22.50 «Выборы – 2007».
23.25 «Вести +».
23.45 «Вести. Дежурная часть».
23.55 **«БУНКЕР»**. (Германия – Италия – Австрия, 2004 г.)
Режиссер: О. Хиршбигель. В ролях: Б. Ганц, А.М. Лара, К. Харфаух.
Апрель 1945 года. Советские войска неумолимо сжимают хватку на горле фашистского режима, взяв в кольцо столицу Третьего рейха – Берлин...
2.50 **«ДЕРЖИ МЕНЯ КРЕПЧЕ»**. Сериал
3.55 «Дорожный патруль».
4.10 **«ВОКРУГ СВЕТА ЗА 80 ДНЕЙ»**. Сериал (США).

СТС Тула

6.00 **«НАЙТИ ЭДА»**. Мультсериал
6.45 **«Два жадных медвежонка»**. Мультфильм
6.55 **«СМЕШАРИКИ»**. Мультсериал
7.00 **«МОЯ ПРЕКРАСНАЯ НЯНЯ»**. Сериал
7.30 **«ПАПИНЫ ДОЧКИ»**. Сериал
8.00 **«КАДЕТСТВО»**. Сериал
9.00 Новости «fmМедиа»
9.20 Музыка на канале
9.30 **«ПУЛЕНЕПРОБИВАЕМЫЙ»**. Х/ф
11.30 **«БЕЗМОЛВНЫЙ СВИДЕТЕЛЬ»**, 1-я и 2-я серии. Сериал
12.30 **«ВСЕ СМЕШАЛОСЬ В ДОМЕ...»** Сериал
13.30 Новости «fmМедиа»
13.50 Музыка на канале
14.00 **«СМЕШАРИКИ»**. Мультсериал
14.05 **«ЛЮДИ В ЧЕРНОМ»**. Мультсериал
14.30 **«ПРИКЛЮЧЕНИЯ ДЖЕКИ ЧАНА»**. Мультсериал
15.00 **«КОРОЛЬ ЛЕВ. ТИМОН И ПУМБА»**. Мультсериал
15.30 «Чародейки».
16.00 **«САБРИНА – МАЛЕНЬКАЯ ВЕДЬМА»**. Сериал
16.30 «Галилео».
17.00 **«МОЯ ПРЕКРАСНАЯ НЯНЯ»**. Сериал
18.00 **«ТАЙНЫ СМОЛВИЛЯ»**. Сериал
19.00 **«ПАПИНЫ ДОЧКИ»**. Сериал
19.30 Новости «fmМедиа»
19.50 ЧК
20.00 **«КАДЕТСТВО»**. Сериал
21.00 **«УНЕСЕННЫЕ»**. (Великобритания – Италия, 2002 г.)
Режиссер: Г. Ричи. В ролях: Мадонна, А. Джаннини, Дж. Трипплхорн.
Если Робинзон и Пятница жили на необитаемом острове душа в душу, то богатой дамочке Эмбер и простому матросу Джузеппе повезло меньше...
22.50 «6 кадров».
23.00 **«МОЯ ПРЕКРАСНАЯ НЯНЯ»**. Сериал
23.30 **«ПАПИНЫ ДОЧКИ»**. Сериал
0.00 Новости «fmМедиа»
0.25 Музыка на канале
0.30 «Кино в деталях».
1.30 **«ЗАКОН И ПОРЯДОК. СПЕЦИАЛЬНЫЙ КОРПУС»**. Сериал
2.15 **«100 ПОДВИГОВ ЭДДИ МАКДАУДА»**. Сериал
3.45 **«МОЯ КОМАНДА»**. Сериал
4.30 **«СЕКРЕТНЫЕ АГЕНТЫ»**. Сериал
4.50 Музыка на СТС.

НТВ

6.00 «Сегодня утром».
9.05 «Наше все!»
10.00 «Сегодня».
10.20 «Борьба за собственность».
10.55 **«ВРАЧЕБНАЯ ТАЙНА»**. Сериал
13.00 «Сегодня».
13.30 **«УЛИЦЫ РАЗБИТЫХ ФОНАРЕЙ 8»**. Сериал
14.30 **«ПОСЛЕДНЕЕ ПУТЕШЕСТВИЕ СИНДБАДА»**. Сериал
15.30 «Чрезвычайное происшествие. Обзор».
16.00 «Сегодня».
16.30 **«ВОЗВРАЩЕНИЕ МУХТАРА 2»**. Сериал
18.30 «Чрезвычайное происшествие. Обзор».
19.00 «Сегодня».
19.40 **«УЛИЦЫ РАЗБИТЫХ ФОНАРЕЙ 8»**. Сериал
20.45 **«ПОСЛЕДНЕЕ ПУТЕШЕСТВИЕ СИНДБАДА»**. Сериал
21.45 **«МОРСКИЕ ДЬЯВОЛЫ»**. Сериал
22.45 «Сегодня».
23.10 «К барьеру!»
0.25 **«БАЛБЕСЫ»**. Х/ф (США).
2.35 **«ВОЗВРАЩЕНИЕ МУХТАРА 2»**. Сериал
4.25 «Криминальная Россия».
4.50 **«ДЕТЕКТИВ РАШ 3»**. Сериал (США).
5.35 **«ШОУ ФЛИНСТОУНОВ»**. Мультсериал (США).

КУЛЬТУРА

6.30 Канал «Евроньюс».
10.00 **, 19.30, 23.30** «Новости культуры».
10.20 «В главной роли...»
10.40 **, 2.05, 3.05** Программа передач.
10.50 **«ПРЕСТУПЛЕНИЕ И НАКАЗАНИЕ»**, 2-я серия. Х/ф
12.40 «Переводчик вечности».
13.25 «Письма из провинции». Бийск, поселок Сростки.
13.55 **«НИКОЛАЙ ВАВИЛОВ»**, 5-я серия. Х/ф
15.25 «Частные хроники. Д. Лихачев».
15.55 «Порядок слов».
16.00 **«ЖИЛИ-БЫЛИ... ИСКАТЕЛИ»**. Мультсериал.
16.30 **«ВСТРЕЧА С ГЕНИЕМ»**. Х/ф
17.00 «Роберт Эдуард Ли».
17.05 «Дикая планета», 4-я серия.
17.35 «Отечество и судьбы».
18.00 **, 1.50** «Гадамес – оазис Ливии». Док. фильм (Германия).
18.15 «Царская ложа».
19.00 «Ночной полет».
19.55 **, 2.10** «Дворцы Европы», 4-я серия. Док. фильм «Кристиан IV, возлюбленный Копенгагена». (Франция).
20.50 «Черные дыры. Белые пятна».
21.35 «Охрана и охранка: люди за спиной». Док. фильм
22.05 «Культурная революция».
23.00 «На фоне Пушкина... 1937», 8-я серия. Док. фильм «Потомок Радши».
23.50 **«БАРХАТНЫЕ ПАЛЬЧИКИ»**, 3-я серия. Х/ф (Великобритания).
0.50 «Запоздавшая премьера». Док. фильм

ТВ-3 Тула

6.00 **, 8.30** Мультфильм.
7.15 **«ТАРАКАН-РОБОТ»**. Мультсериал
7.45 **«ФЛИНТ – ДЕТЕКТИВ ВО ВРЕМЕНИ»**, 37-я серия. Мультсериал
8.15 **«ЧТО С ЭНДИ?»**, 18-я серия. Мультсериал
9.00 Похудение без запретов.
9.30 **«ЗВЕЗДА ПЛЕНИТЕЛЬНОГО СЧАСТЬЯ»**, 1-я серия. Х/ф (1-я серия)
11.30 **, 15.00** Успеть за 23 минуты.
12.00 Рецепты судьбы.
13.00 **«ЗВЕЗДНЫЕ ВРАТА»**, 61-я серия. Сериал (США).
14.00 **«ОХОТНИКИ ЗА НЕЧИСТЬЮ»**, 13-я серия. Сериал (США).
15.30 «Упс!»
16.30 **«МУРАШКИ»**, 63-я серия. Сериал (Канада).
17.00 **«ЗВЕЗДНЫЕ ВРАТА»**, 62-я серия. Сериал (США).
18.00 **«ДРОЖЬ»**, 9-я серия. Сериал (США).
19.00 **«ОХОТНИКИ ЗА НЕЧИСТЬЮ»**, 14-я серия. Сериал (США).
20.00 «За секунду до катастрофы», 22-я серия. Док. фильм
21.00 **«ДРАКУЛА»**, 1-я серия. Х/ф (Германия – Италия). (1-я серия)
23.00 **«БАЙКИ ИЗ СКЛЕПА»**, 74-я серия. Сериал (США).
23.30 **«ПУТЬ РАЗРУШЕНИЯ»**. Х/ф (США).
1.30 **«БАЙКИ ИЗ СКЛЕПА»**, 73-я серия. Сериал (США).
2.00 Культ наличности.
5.00 Муз. Relaks.

ТВ ЦЕНТР Тула

6.00 **, 7.30** «Настроение».
7.00 «Настроение. Тула».
8.30 «Выборы – 2007».
8.50 **, 15.20** «История государства Российского».
8.55 **«ПРОЩАНИЕ СЛАВЯНКИ»**. Х/ф
10.40 «Амнезия». Док. фильм
11.15 **, 14.50, 18.50, 0.45** «Петровка, 38».
11.30 **, 14.30, 17.30** «События».
11.45 **«КАМЕНСКАЯ. СМЕРТЬ И НЕМНОГО ЛЮБВИ»**. Сериал. Фильмы 1 и 2.
13.55 «В центре внимания». «Голос».
15.00 **, 18.05** «Деловая Москва».
15.30 **, 5.00 «ОДНО ДЕЛО НА ДВОИХ»**. Сериал
16.30 Новое «Времечко».
17.45 «Выборы – 2007». Теледебаты.
18.15 «Право на надежду».
19.00 «События. Тула»
19.25 «Приоритеты власти»
19.45 «Открытое сердце»
19.50 «В центре внимания». Спецрепортаж.
20.25 Футбол. Кубок УЕФА. «Спарта» (Прага) – «Спартак» (Москва). В перерыве: «События».
22.30 «Браво, артист!» Л. Полищук.
0.15 «События. 25-й час».
1.05 «Только ночью». «Попса» – это диагноз.
2.50 **«БАЛ МОНСТРОВ»**. Х/ф (США).

ТНТ Тула

5.45 «Утро с ТНТ-Тула»
6.30 **, 13.30** Такси.
6.55 «Глобальные новости».
7.00 **, 8.30** «Утро».
10.00 **, 18.00, 20.00 «СЧАСТЛИВЫ ВМЕСТЕ»**. Сериал
11.00 **«ПРИКЛЮЧЕНИЯ ДЖИММИ НЕЙТРОНА, МАЛЬЧИКА-ГЕНИЯ»**. Мультсериал
11.30 **«НОВАЯ ЖИЗНЬ РОККО»**. Мультсериал
12.00 **«ЭЙ, АРНОЛЬД»**. Мультсериал
12.30 **«ОХ УЖ ЭТИ ДЕТКИ!»** Мультсериал
13.00 **«КОТОПЕС»**. Мультсериал
14.00 Тула. Инструкция по применению
14.20 **, 19.25, 0.30** ИнформБюро
14.30 **«САША + МАША»**. Сериал
15.00 **, 21.00** «Дом 2. Город любви».
16.00 **«ПО ПРОЗВИЩУ «ЧИСТИЛЬЩИК»**. Комедия (США).
19.00 **, 0.05** Новости «fmМедиа»
19.30 Тула. Инструкция по применению
19.50 «Если завтра ремонт...»
22.00 **«АНТИБУМЕР»**. Комедия
23.30 «Дом 2. После заката».
0.25 Гороскоп
0.35 Наши песни.
0.55 «Необъяснимо, но факт».
1.50 **«ВРЕМЕНИ В ОБРЕЗ»**. Боевик (США).
3.55 «Дом 2. Первая весна».
4.50 «Маски-шоу».

ДОМАШНИЙ

6.30 «Уроки хорошего поведения».
7.00 **«Приключения Болека и Лелека».**
7.30 **, 20.30** Домашние сказки.
8.00 «Необычные дома мира». Дом-гигант. Дом из пивных банок.
8.30 Безопасная еда.
9.00 **, 16.00** «Дела семейные».
10.00 Декоративные страсти.
10.30 Обмани ремонт.
11.00 **«МАРШ ТУРЕЦКОГО 3»**. Сериал.
12.00 «Философия вкуса».
12.30 Мир в твоей тарелке.
13.00 «День здоровья».
15.00 **, 2.45 «МАЧЕХА»**. Сериал
17.00 **, 2.00 «ГОРДОСТЬ»**. Сериал
18.00 «33 квадратных метра».
18.30 **, 1.20 «ЗАКОН И ПОРЯДОК. ПРЕСТУПНЫЕ НАМЕРЕНИЯ»**. Сериал
19.30 **«КЛОН»**. Сериал
21.00 **«ИВАН ПОДУШКИН, ДЖЕНТЛЬМЕН СЫСКА»**. Фильм 1. **«Букет прекрасных дам»**, 4-я серия. Сериал
22.00 **«МАРШ ТУРЕЦКОГО 3»**. Сериал. Фильм 9. **«Игра в «Кошки-мышки»**, ч. 1.
23.00 «Необычные дома мира». Дом на вершине. Вертикальный дом.
23.30 **«ТЕРЕЗА»**. Драма (США).
3.30 **«ПЛЕННИЦА»**. Сериал

УДИВИТЕЛЬНАЯ ЖИЗНЬ

6.00 **, 20.00** «Тело и душа».
6.40 «Мегаполис». Док. фильм Фильм 3.
7.10 **, 8.40, 11.05, 13.05, 14.35, 18.35, 21.05, 23.00** Мультфильм.
7.15 «Арсенал современного искусства». «Еда».
7.30 **, 8.35, 9.30, 10.45, 13.25, 14.45, 15.30, 17.30, 19.30, 20.35, 21.30, 23.30** Музыка.
8.00 «Невероятные коллекции».
8.45 **, 18.40** «Внезапная слава».
8.50 «На всех широтах».
9.10 **, 19.10, 23.10** «Изюминка».
10.00 «Все о здоровье».
10.35 «Заграница». «Ямайка», ч. 4.
10.50 **, 14.50, 21.15** «Арсенал современного искусства».
11.10 «Звуки тропиков».
12.00 «Жизнь».
12.35 «Самые удивительные праздники мира».
13.10 «Оторвись».
14.00 «Только здесь».
15.00 «Путешествие со вкусом».
16.00 **«ДНИ ХИРУРГА МИШКИНА»**. Киноповесть
17.20 «Вещи, которые изменили мир».
18.00 «Университет дизайна».
18.45 «Познаем мир вместе».
20.40 «Изумрудный остров». Док. фильм
22.00 «Смертельные искусства».

НАЦИОНАЛЬНАЯ ГЕОГРАФИЯ

6.00 Суперсооружения: Гавайский суперпаром.
7.00 Секунды до катастрофы: Космический шаттл «Челленджер».
8.00 С точки зрения науки – Дело о планете Земля: Морская Бездна.
9.00 Хроники живой природы, ч. 15.
9.30 Хроники живой природы, ч. 16.
10.00 **, 15.00** Хроники живой природы, ч. 7.
10.30 **, 15.30** Хроники живой природы, ч. 8.
11.00 **, 16.00** Война хищников, ч. 1.
12.00 **, 17.00** Смертельно опасная дюжина: Индия.
13.00 Суперсооружения: Мегакорабли.
14.00 Секунды до катастрофы: Столкновение на взлетной полосе.
18.00 Затерянный мир: Антилопа царей.
18.30 Животные из ночных кошмаров: Аллигаторы.
19.00 Жизнь на других планетах.
20.00 С точки зрения науки – Дело о планете Земля: Технологии Древнего Рима.
21.00 Хроники живой природы, ч. 17.
21.30 Хроники живой природы, ч. 18.
22.00 **, 4.00** Расследования авиакатастроф: Нападение самоубийцы.
23.00 **, 2.00** Война хищников, ч. 2.
0.00 **, 3.00** Смертельно опасная дюжина: Африка.
1.00 Секунды до катастрофы.

ЭКСПЛОРЕР

7.00 **, 13.00** «Аэробус против Боинга». Док. фильм (Япония).
8.00 **, 14.00** «Росс Кемп жив в Аляске». Док. фильм (Великобритания).
9.00 **, 15.00** «Гонки на разрушение». Док. фильм (США).
10.00 **, 16.00, 22.00** «Охотники за похитителями скота». Док. сериал (Австралия).
10.30 **, 16.30, 22.30** «Супер максимум». Док. сериал (Австралия).
11.00 **, 17.00, 23.00** «Судебные медики Лос-Анджелеса». Док. сериал (США).
11.30 **, 17.30, 23.30** «Охотники за наградами»: наемная полиция Америки». Док. сериал (Великобритания).
12.00 **, 18.00** «Атомный терроризм: Инферно на горизонте». Док. фильм (США).
19.00 «Опыты над поведением человека». Док. фильм (США).
20.10 «Иян Райт пересекает Америку». Док. сериал (Великобритания).
21.00 «Транспорт для отдыха, о котором можно только мечтать». Док. фильм (Австралия).
0.00 «Эротика». Док. сериал (Италия).

ДИСКАВЕРИ

8.00 **, 15.45** Рождение самолета, 14-я серия.
8.25 **, 16.10** Наперегонки со временем, 2-я серия.
9.20 Заезды: Рокот колес.
10.15 Как это работает, 52-я серия.
10.45 Как это работает, 53-я серия.
11.10 **, 17.05** Помешанные на трюках, 9-я серия.
11.40 **, 17.35** Помешанные на трюках: Парашютные гонки.
12.05 Разрушители легенд: Аквалангист, Автомобильные «шалости».
13.00 Невероятная скорость: Поезда-рекордсмены.
13.30 Невероятная скорость: Внедорожник.
13.55 Заезды: Горилла.
14.50 **, 7.05** Самые лучшие: Вертолеты.
18.00 **, 5.45** Вот это мотоциклы!, 2-я серия.
19.00 **, 6.40** Как это работает, 54-я серия.
19.30 Как это работает, 55-я серия.
20.00 **, 4.50** Американский чоппер: Мотоцикл Венди, ч. 2.
21.00 Разрушители легенд: Смертельные лучи античности, Запах скунса, Пуленепробиваемый?
22.00 Грязная работенка: Биосолярка.
23.00 **, 3.55** Вершина злодейства: Сектанты.
0.00 Доктор Дж.: медицинское расследование, 33-я серия.
1.00 Охотники за легендами: Человек в железной маске.
2.00 Сверхлюди.

ПЛАНЕТА ЖИВОТНЫХ

8.00 Как стать...: Орангутанг.
9.00 Обезьяны проделки, 7-я серия.
9.30 Обезьяны проделки, 8-я серия.
10.00 **, 2.00** Самые забавные животные планеты, 7-я серия.
10.30 **, 2.30** Самые забавные животные планеты, 8-я серия.
11.00 Змеелов.
12.00 **, 16.00** Перед лицом опасности: Гренландские тюлени, морж, индийский слон и голубая акула.
12.30 **, 16.30** Перед лицом опасности: Кашалоты, гиппопотам и змея-медянка.
13.00 **, 18.00** В поисках людоедов.
14.00 Мертвая зона.
15.00 Необычные животные Ника Бейкера: Крот-звездорыл.
17.00 Ветеринары-стажеры.
17.30 СОС дикой природы, 6-я серия.
19.00 **, 1.00** Феникс: скорая ветеринарная помощь: Бродячий охотничий пес.
20.00 **, 3.00** Поместье сурикат: Смешанные чувства.
20.30 **, 3.30** Поместье сурикат: Хорошие, плохие и безрассудные.
21.00 **, 4.00** Животные – экстремалы, 3-я серия.
22.00 СОС дикой природы, 7-я серия.
22.30 СОС дикой природы, 8-я серия.
23.00 **, 6.00** Горилла, горилла.
0.00 **, 7.00** Полиция Хьюстона – отдел по защите животных.
5.00 Самые несносные ручные животные Британии, 7-я серия.
5.30 Животные от А до Я: Техноволки.

КАНАЛ ПУТЕШЕСТВИЙ

10.00 **, 18.30** Землепроходцы.
10.30 Далекие берега.
11.00 Не забудьте свой паспорт.
12.00 **, 2.00** Мир Грейнджера.
13.00 **, 17.00, 0.00** Всемирный путешественник.
14.00 Походы в мир дикой природы.
14.30 Жаждущий странник.
15.00 Землепроходцы.
15.30 Страсть к путешествиям.
16.00 Экологически чистый отдых.
16.30 Поход по Африке.
18.00 Походы в мир дикой природы. Поход по Доминиканской Республике.
19.00 Страсть к путешествиям. Сан-Франциско.
19.30 Скоро открытие. Филадельфия - «Waterworks».
20.00 По железным дорогам Швейцарии. Грюйер.
21.00 Такси за $100. Бангкок / Рейкьявик.
21.30 Первозданный мир. Рай под водой.
22.00 Землепроходцы. Хампи, Индия.
22.30 Путеводители по миру. Декабрь.
23.00 Прирожденные путешественники. Хорватия.
23.30 Жаждущий странник. Мировая история коктейля.
1.00 Жаждущий странник. Черное золото: Ирландский нектар.
1.30 Поездки по Восточной Европе. Чехия.
3.00 Всемирный путешественник. Северная Испания.

РОССИЯ-СПОРТ

4.50 Баскетбол. Евролига. Женщины. «Спартак» (Россия) – «Гамбринус» (Чехия).
6.45 **, 9.00, 12.15, 15.10, 18.40, 1.00** «Вести-спорт».
7.00 **, 8.00** «Зарядка с чемпионом».
7.10 **«Незнайка в Солнечном городе»**. Мультфильм
7.35 **«БЭТМЕН»**. Мультсериал (США).
8.15 **«СВОЯ КОМАНДА»**. Сериал
8.45 «Мастер спорта».
9.10 Шахматы. Дневник Кубка мира.
9.20 «Путь Дракона».
10.05 Футбол. Лига чемпионов. «Ливерпуль» (Великобритания) – «Порту» (Португалия).
12.25 Биатлон. Кубок мира. Индивидуальная гонка. Женщины. Прямая трансляция.
14.15 «Рыбалка с Радзишевским».
14.35 «Скоростной участок».
15.25 Биатлон. Кубок мира. Индивидуальная гонка. Мужчины.
17.10 «Точка отрыва».
17.45 Футбол.
18.55 Футбол. Кубок УЕФА. «Зенит» (Россия) – «Нюрнберг» (Германия). Прямая трансляция.
20.55 Футбол. Кубок УЕФА. «Локомотив» (Россия) – «Копенгаген» (Дания).
23.00 Баскетбол. Евролига. Мужчины. «Тау Керамика» (Испания) – ЦСКА (Россия).
1.10 Биатлон. Кубок мира. Индивидуальная гонка.

7-ТВ

5.00 – **4.00** 7 новостей каждый час.
5.05 Веселые старты.
6.30 Мультфильм.
7.15 **«ПЛЯЖНАЯ КОМПАНИЯ»**.
8.05 Водное поло.
9.05 **, 14.20** Классика футбола.
9.35 Настольный хоккей.
10.05 **, 16.05** Магия оружия.
10.20 **, 14.05, 21.20** NBA Live!
10.35 **, 17.05, 21.35, 1.20** NHL.
11.05 **, 20.05** Планета рыбака.
11.35 **, 21.05** Диалоги о рыбалке.
12.05 **, 20.35** Академия нахлыста.
12.20 Football League Show.
13.05 **, 23.05, 2.05** Класика. NHL.
15.05 Гольф. Европейская неделя.
15.35 AutoFashion.
16.20 **, 17.20, 3.05** Wild Spirits.
18.05 **, 1.35** Планета Х.
18.20 Мир скачек.
19.05 The World Game.
22.05 Бразильский футбол.
22.35 Outrageous and Courageous.
2.45 Звезда автострады.
4.05 Водное поло.

ТЕЛЕКЛУБ

20.00 **«ДЕТИ АРБАТА»**. Сериал
21.00 **, 3.00** **«ЗАВЕЩАНИЕ ЛЕНИНА»**. Сериал
22.00 **, 4.00** **«БАНДИТСКИЙ ПЕТЕРБУРГ»**. Сериал
23.00 **«ДЕРЕВЕНСКИЙ ДЕТЕКТИВ»**. Сериал

ЕВРОСПОРТ

10.30 Санный спорт.
11.00 Футбол. Кубок УЕФА.
12.00 Ралли. ЧМ. «Ралли Великобритании».
12.30 Биатлон
14.15 Прыжки на лыжах с трамплина. Кубок мира FIS в Польше (Закопане). HS 134.
15.00 Прыжки на лыжах с трамплина.
15.30 **, 19.00** Биатлон.
17.15 Шары.
19.45 Футбол. Евроголы.
20.00 **, 22.30** Прыжки на лыжах с трамплина.
21.00 Горные лыжи.
23.15 Бокс. Международный поединок в Германии.
0.30 Горные лыжи.
1.15 Футбол. Кубок УЕФА.
2.00 Футбол. Лига чемпионов УЕФА. Групповой этап. 5 день.

ЕВРОПЕЙСКИЕ НОВОСТИ

8.00 – **12.30** Новости за завтраком. Каждые 30 минут.
13.00 **,13.30, 14.00, 14.30, 17.00, 17.30, 18.00, 18.30** Новости и стиль жизни.
13.17 **, 13.47, 17.17, 17.47** Европейцы.
14.17 **, 18.17** Парламент.
14.47 **, 18.47** Ле маг.
15.00 **, 15.30, 16.00, 16.30** Новости за ланчем.
19.00 – **3.30** Вечерние новости. Каждые 30 минут.
4.00 – **7.30** Подробные ночные новости. Каждые 30 минут.

ПЯТЫЙ КАНАЛ

6.00 **, 6.35, 8.00, 8.35, 9.00** «Утро в большой стране».
6.30 **, 8.30, 9.30, 10.30, 12.30, 14.30, 18.30** «Сейчас».
6.50 **, 8.50, 2.05** «Сейчас о спорте».
7.00 «ЛОТ».
9.40 **, 22.15** «Живая история». Док. сериал
10.40 **«ПРАВО НА СЧАСТЬЕ»**. Сериал
11.30 «Дикий сад». Док. фильм (Великобритания).
12.45 «Твигги». Док. фильм (Великобритания).
13.40 «Жизнь как жизнь».
14.45 «Открытая студия».
15.45 «Дом быта».
16.05 **«ФЛИППЕР»**. Сериал (США).
16.50 **«АНГУС И ЧЕРИЛ»**. Мультсериал (Испания).
16.55 **«СТАРШЕКЛАССНИКИ 2»**. Сериал
17.35 **«ОДИССЕЯ 5»**. Сериал (Канада).
18.40 Футбол. Кубок УЕФА. «Зенит» (Санкт-Петербург) – «Нюрнберг» (Нюрнберг). Прямая трансляция.
21.05 «Экстренный вызов 112».
21.30 «Сейчас о главном».
23.10 Вестерн **«ЗА ПРИГОРШНЮ ДИНАМИТА»**. (Италия).
2.25 **«ДОМИНИК И ЮДЖИН»**. Х/ф (США).
4.35 «Самое загадочное убийство». Док. сериал (Великобритания).

ДТВ

6.00 Удачное утро.
6.50 **, 5.00** Музыка.
6.55 Мультфильм.
8.00 Самое смешное видео.
8.25 **«АГЕНТСТВО АЛИБИ»**. Сериал
8.55 Неслучайная музыка.
9.00 Телемагазин.
9.30 Каламбур.
10.00 **, 1.30** Маски-шоу.
10.30 **«ДВА ВОСКРЕСЕНЬЯ»**. Х/ф
12.25 «Утомленные славой». Док. фильм
12.55 **, 18.30** Судебные страсти.
14.00 Территория призраков.
15.00 **, 21.30** **«БЕЗМОЛВНЫЙ СВИДЕТЕЛЬ»**. Сериал
15.25 **, 22.00** **«C.S.I. МЕСТО ПРЕСТУПЛЕНИЯ. МАЙАМИ»**. Сериал
16.25 **«КРУТОЙ УОКЕР»**. Сериал
17.30 **, 23.30** Невероятная коллекция мистера Рипли.
19.30 Экстра.
20.30 Самое захватывающее видео.
23.00 Голые и смешные.
0.30 «Карданный вал +».
1.00 Голые и смешные 3.
2.05 Ночной клуб.
4.05 **«РЫЦАРЬ ДОРОГ»**. Сериал
4.50 «Деньги с неба».

РБК

6.00 – **5.30** Новости каждые 30 минут.
6.10 **, 6.35, 7.10, 7.35, 8.10, 8.35, 9.10, 10.10, 11.15, 12.10, 13.10, 14.10, 15.10, 16.10, 17.15, 19.10, 20.10, 23.15, 2.10, 3.10, 4.10, 5.10** Рынки.
6.20 **, 7.15, 8.15, 9.15, 10.20** Обзор российской прессы.
6.45 **, 7.40, 8.40, 10.35, 5.48** Обзор зарубежной прессы.
6.50 **, 7.45, 8.45, 9.50, 5.52** Бизнес-стиль.
7.20 **, 8.20, 9.20, 5.40** Афиша.
7.25 **, 8.25, 9.24, 10.24, 5.44** Autonews.
7.50 **, 16.20, 22.50, 0.20, 4.20** Отдых и туризм.
8.50 **, 14.50, 17.50, 3.20** Звездная пыль.
9.35 **, 22.35** Зарубежный бизнес.
10.40 Рынки. Спецвыпуск.
10.50 **, 18.50, 2.20, 5.20** Азбука инвестора.
11.20 В фокусе. Высокий бизнес.
12.15 **, 14.35, 18.35** Новости компаний.
12.35 Капитал. Гибридный депозит.
13.35 **, 3.35** Сфера интересов.
13.55 Назначения и отставки.
15.20 В фокусе.
16.35 Капитал. Все на биржу?!
17.35 Рынки. Спецвыпуск.
19.35 C-news: технологии будущего.
20.35 **, 2.35** Autonews. Эксперт.
21.10 **, 1.10** Интрига дня.
22.00 **, 0.30** Мир сегодня.
23.35 Сфера интересов.
0.10 Рынки. Спецвыпуск. Итоги торгов в Америке.

МТВ

6.00 Музыка на завтрак.
9.30 **, 22.00** **«КЛИНИКА!»** Сериал
10.00 «Дневник». Snoop & P. Diddy.
10.30 Rock`овые девчонки.
11.00 **, 15.00** **«КЛУБ»**. Сериал
12.00 Простая жизнь Пэрис Хилтон.
12.30 **, 0.15** Музыка навсегда.
14.45 **, 23.00** News блок Daily.
16.00 «Звезды. Здесь и сейчас». Шнур.
17.00 «Давай на спор» (ru).
17.30 Хочу все снять!
18.00 Музыка на злобу дня.
18.30 **«МЕЧТЫ АЛИСЫ»**. Сериал
19.00 «Rock`овые девчонки».
19.30 Мой клон.
20.00 Поцелуй навылет.
21.00 «Обнаженный шоу-биз».
21.30 Стоп! Снято: Jennifer Lopez «Do It Well».
22.30 Южный парк.
23.15 **«КЛУБ БЕЗ КУПЮР»**. Сериал
1.00 «Лови удачу».
2.00 Музыка на ночь.

МСМ ТОР

8.00 **, 19.00** Лучшее. Колледж. СМС.
11.00 **, 15.00** Лучшее. Микс. Плейлист.
14.00 **, 23.00** Лучшее. Альбомы.
22.00 Лучшее. Новое.

ЗВЕЗДА

6.00 «Моя страна». Док. сериал
6.15 «Мир цирка с Терезой Дуровой».
6.30 **, 14.15** Мультфильм.
7.00 «Путеводная звезда».
7.30 «Борьба за выживание». Док. сериал
8.30 «Внедрение».
9.00 **, 13.00, 16.00, 18.00, 22.00** Новости.
9.15 **«МАРОСЕЙКА, 12»**, 13-я серия. Х/ф
10.05 **«СОЗДАТЬ ГРУППУ «А»**. Х/ф Фильм 2. **«Пуля для именинника»**.
11.10 **«ОВОД»**. Х/ф
13.15 «Кумиры о кумирах». Док. сериал
14.25 **«БОЛЬШИЕ И МАЛЕНЬКИЕ»**. Х/ф
16.20 **, 2.00** **«ДВЕ СТРОЧКИ МЕЛКИМ ШРИФТОМ»**. Х/ф
18.30 «Навстречу выборам».
19.00 «Жизнь продолжается!»
19.30 **«ТЕНЬ»**. Х/ф
21.00 «Наш человек в Кремле». Док. сериал
22.30 **«МАРОСЕЙКА, 12»**, 14-я и 15-я серии. Х/ф
0.05 Чемпионат России по хоккею. Суперлига. СКА (СПб) – «АкБарс» (Казань).
3.40 **«БЛОКАДА»**. Фильм 2, ч. 2. **«Операция «Искра»**.
4.45 **«БЕЗ ПРАВА НА ПРОВАЛ»**. Х/ф

ТВ-1000

4.00 **, 22.20** **«ГЛАВА 27»**. Драма (Канада).
6.00 **«ТРУДНОСТИ ПЕРЕВОДА»**. Драма (США – Япония).
8.30 **«ПЯТНИЦА, ВЕЧЕР»**. Драма (Франция).
10.00 **«СОСТОЯНИЕ ПАНИКИ»**. Комедия (Франция).
12.00 **«ДЕВУШКА С ЖЕМЧУЖНОЙ СЕРЕЖКОЙ»**. Драма (США – Великобритания).
13.40 **«ЖИЗНЬ КАК ЧУДО»**. Драма (Сербия и Монтенегро – Франция).
16.10 **«ЗВЕЗДНАЯ НОЧЬ»**. Комедия (Великобритания – США).
18.00 **«МАРИ И БРЮС»**. Комедия (США).
20.00 **«КОРОЛЕВА МАРГО»**. (Франция – Италия – Германия, 1994 г.)
Режиссер: П. Шеро. В ролях: И. Аджани, Д. Отэй, В. Лизи.
«Варфоломеевская» ночь 24 августа 1572 года – одна из самых кровавых в истории человечества. Католики устроили протестантам настоящую резню...

JETIX

8.00 **, 8.20, 9.40, 10.30, 13.25, 18.40, 19.30** **«ТОТАЛИ СПАЙС»**.
8.45 **, 9.10, 17.35** **«ТОФУС»**.
9.30 **, 16.25** **«ПЛАНЕТА СКЕТЧ»**.
10.05 **, 13.50, 19.05** **«ТОТАЛИ СПАЙС»**.
10.55 **, 14.15, 18.00** **«ИГГИ АРБАКЛ»**.
11.20 **, 16.35** **«ЧТО С ЭНДИ?»**
11.45 **, 18.20** **«ВЕДЬМА»**.
12.10 **, 15.30** **«YIN YANG YO!»**
12.35 **«ШКОЛА СУРИКЕНОВ»**.
13.00 **, 20.15** **«POWER RANGERS: МИСТИЧЕСКАЯ СИЛА»**.
14.40 **, 15.05** **«ДЕТКИ ИЗ КЛАССА 402»**.
15.50 **«НЕВЕРОЯТНЫЕ ПРИКЛЮЧЕНИЯ КОСМИЧЕСКОЙ КОМАНДЫ»**.
16.15 **«PUCCA»**.
17.10 **, 23.20** **«СПАЙДЕРМЭН»**.
19.50 **, 21.45** **«H2O»**.
20.35 **, 21.00, 0.50, 1.35** **«НАРУТО»**.
21.20 **, 1.15** **«НАРУТО»**.
22.10 **, 22.35** **«А.Т.О.М.»**
23.00 **«НЕВЕРОЯТНЫЙ ХАЛК»**.
23.45 **«СПАЙДЕРМЭН»**.
0.05 **«ГАЛАКТИЧЕСКИЙ ФУТБОЛ»**.
0.30 **«ФАНТАСТИЧЕСКАЯ ЧЕТВЕРКА»**.

ХОЛЛМАРК

1.00 **«НЕЗНАКОМЕЦ»**. Х/ф (США).
2.30 **«ПОХИЩЕННЫЕ СЕРДЦА»**. Триллер (Канада).
4.15 **«ДИНАСТИЯ: ЗА КУЛИСАМИ СЕКСА, АЛЧНОСТИ И ИНТРИГ»**. Х/ф
6.00 **«ВЫБОР ФИЛДЕРА»**. Драма
7.30 **, 13.45** **«ДОРОГА В ХОП РОУЗ»**. Х/ф
9.15 **«ДОЧЕРИ МАКЛЕОДА 5»**, Сериал (Австралия).
10.15 **, 15.30** **«ВСТРЕЧАЯ И ПРОВОЖАЯ»**. Х/ф
12.00 **, 17.15** **«ЗЕМЛЕПАШЦЫ»**. (США, 1993 г.)
Режиссер: Ю. Леви. В ролях: К. Кристофферсон, Дж. Р. Вернон.
Фильм про группу фермеров, которые жили под постоянной угрозой со стороны безжалостного и жадного землевладельца, пока «судьба» не пришла им на помощь...
19.00 **«ДОЧЕРИ МАКЛЕОДА 5»**, Сериал (Австралия).
20.00 **«ПОСЛЕДНЕЕ ЖЕЛАНИЕ»**. Х/ф
21.30 **«ПРОРЫВ»**. Х/ф (США).
23.15 **«ВНЕБРАЧНАЯ АФЕРА»**. Х/ф (США).

Муз-ТВ

5.00 **, 8.10, 12.40, 16.30, 0.50, 3.00** «Муз-ТВ хит».
6.00 **, 10.00, 2.00** «Наше».
7.00 **, 13.25, 23.40** «Твой выбор».
8.00 **, 12.25, 18.20, 23.25** Pro-новости.
10.55 «Ближе к звездам».
11.55 **, 20.20** «На взводе».
14.25 **, 20.55** «Детки в клетке».
15.00 **, 21.25** «Звезды зажигают».
16.00 «Ближе к звездам. 50 CENT».
18.35 «Я люблю Нью-Йорк».
19.25 «Папарацци».
20.00 «Мультяшка».
22.25 «Красавицы и чудовище. Будни Пети Листермана».
23.00 «Полиция моды».

MEZZO

9.00 Секвенции классики и джаза.
15.45 «Музыкальное путешествие по Германии». Док. фильм
16.45 П.И. Чайковский.
17.45 С. Прокофьев. «Золушка».
19.35 Л. Делиб «Коппелия».
21.00 Живой джаз.
22.00 Секвенции классики.
22.45 Давид Кабасси.
23.55 «И снова Ван Клиберн!: Аполлон или Дионис?»
0.25 Ф. Шопен.
0.45 «Вариации на тему Гершвина».
1.45 Секвенции джаза.
3.45 Квартет Мишеля Порталя, при участии Bojan Z на джазовом фестивале в Ле Мане.
4.45 Клубный джаз. Пьер Бару.

РЕН ТВ Тула

6.00 Утренний музыкальный канал.
6.25 **«МОГУЧИЕ РЕЙНДЖЕРЫ. МИСТИЧЕСКАЯ СИЛА»**. Мультсериал (США).
6.45 **«ТРОЕ СВЕРХУ»**. Сериал
7.10 **«ДРУЗЬЯ»**. Сериал (США).
7.30 **, 17.00** «Ради смеха».
7.55 **«ВОВОЧКА 2»**. Сериал
8.25 **, 14.00, 21.00** **«СОЛДАТЫ 13»**. Сериал
9.30 **, 12.30, 19.30, 23.30** «24».
10.00 **«ИНСТРУКТОР»**. Сериал
11.00 «Час суда».
12.00 «Дни, которые потрясли мир»: «Смертельная авиация», Док. фильм (США).
13.00 **«МОРСКАЯ ДУША»**. Сериал
15.00 **«ХАМЕЛЕОН»**. Комедия (Франция).
17.30 «Бабий бунт» против Г. Гладкова.
18.00 «Званый ужин».
19.00 «Нарушители порядка».
20.00 **«НИНА»**. Сериал
22.00 «Секретные истории»: «Пропавшие космонавты».
23.00 «Вечер с Т. Кеосаяном».
0.00 «Актуальное чтиво».
0.15 **«КРОВАВЫЙ КУЛАК: ОБУЧЕННЫЙ УБИВАТЬ»**. Боевик (США).
2.10 **«СТУДЕНТЫ»**. Сериал
4.30 **«РЕДАКЦИЯ»**. Сериал
5.20 Ночной музыкальный канал.

XXI ВЕК

10.00 **, 18.00, 2.00** **«ГОСПОДА ОФИЦЕРЫ»**, 8-я серия.
11.00 **, 19.00, 3.00** **«МИСТЕР СУББОТНИЙ ВЕЧЕР»**.(США).
13.00 **, 21.00, 5.00** **«НА ПЕРЕКОР СУДЬБЕ»**. Драма
14.55 **, 22.55, 6.55** **«ВЕСЕЛАЯ ВОЙНА»**. Комедия (США).
16.35 **, 0.35, 8.35** **«НЕПРАВДОПОДОБНО СТРАННЫЕ СОЗДАНИЯ, КОТОРЫЕ ПРЕКРАТИЛИ ЖИТЬ И СТАЛИ ОШИБОЧНО ЗОМБИ»**. Ужасы (США).

ТДК

7.00 **, 23.50** Музыка на канале.
7.10 **, 14.00** «Дом живых историй».
7.30 **, 17.00** «Истории успеха».
8.35 **, 11.00, 18.00** «Красотка».
9.00 «С добрым утром, любимая!»
10.00 **, 19.00** «Все лучшее, для Вас».
12.00 «Наши дети».
13.00 «Ваш доктор».
15.00 **«ЛЛОВИЗНА»**, 116-я серия. Сериал (Венесуэла).
16.00 «Имею право».
20.00 «Зеркало жизни».
21.00 «Ваш личный парапсихолог».
22.00 «Сексуальная революция».
23.00 **«ЛЛОВИЗНА»**, 117-я серия. Сериал (Венесуэла).
0.05 «Классики».

МИР

4.55 Анонсы дня.
5.00 **, 6.00, 8.00** Заряжайся!
5.30 **, 15.00** **«ОБЖ»**. Сериал
6.30 «Следователи и экстрасенсы».
7.30 Удачная покупка.
8.30 **«ЗА ВСЕ ТЕБЯ БЛАГОДАРЮ»**. Сериал
9.30 **, 12.30, 15.30, 18.30, 21.30** «Новости Содружества».
9.45 Поэзия Армении.
10.00 Кому на Руси жить хорошо.
10.30 **, 20.30** «Спорная территория».
11.30 **«РОКСОЛАНА»**. Сериал
13.00 Студия 60х90.
13.15 **, 23.30** **«ВЕЙ, ВЕТЕРОК»**. Х/ф
14.45 Уроки английского языка.
16.00 «Удивительные и невероятные вертолеты». Док. фильм
17.00 «Час суда».
18.00 «Джеми у себя дома». Док. сериал
19.10 **«ЗА ВСЕ ТЕБЯ БЛАГОДАРЮ»**. Сериал
20.15 «Тик-так».
22.00 **«КРИМИНАЛЬНЫЙ КРОССВОРД»**. Сериал
23.00 Акценты.
23.25 Студия 60х90.

ШКОЛЬНИК

7.55 **, 15.55, 23.55** Программа передач.
8.00 **, 16.00, 0.00** «Москва на все времена»: «Подмосковные усадьбы».
8.30 **, 16.30, 0.30** История 11 класс. «Политическая система СССР в 1953 – 1964 гг».
9.15 **, 17.15, 1.15** Телевикторина.
9.25 **, 17.25, 1.25** Алгебра 11 класс. «Степень с рациональным показателем».
10.10 **, 18.10, 2.10** «Опасная зона».
10.30 **, 18.30, 2.30** Физика 11 класс. «Телевидение. Связь. Развитие связи».
11.15 **, 19.15, 3.15** «Педсовет». «Путешествие в сказку».
11.35 **, 19.35, 3.35** Русский язык 11 класс. «Правописание частиц НЕ и НИ».
12.30 **, 20.30, 4.30** «Уроки малого предпринимательства». Док. сериал
12.45 **, 20.45, 4.45** «Тайная история искусства»: «Большая месть маленького человека».
13.30 **, 21.30, 5.30** Телеигра «Идущие вперед».
14.00 **, 22.00, 6.00** **«ВСТРЕЧА НА ЭЛЬБЕ»**. Х/ф
15.40 **, 23.40, 7.40** **«Влюбленное облако»**. Мультфильм

ФИЛЬМ ДНЯ — ТВ-1000, 18.00

«МАРИ И БРЮС». (США, 2004 г.)

За долгие годы совместной жизни у Мари (Джулианна МУР) накопилось много боли и обид…

Режиссер: Том Кэйрнс.

В ролях: Джулианна Мур, Мэттью Бродерик, Боб Балабан, Джим Боровитц, Гриффин Данн.

Трагикомедия. 24 часа из жизни Мари и Брюса, брак которых зашел в тупик. Мрачный психологический анализ распада взаимоотношений между людьми в современном мире.
Когда Мэри все-таки решает уйти от Брюса, начинается настоящий скандал…

ПЕРВЫЙ КАНАЛ

5.00 Новости.
5.05 «Доброе утро!»
7.05 «Выборы – 2007».
7.50 «Доброе утро!»
9.00 Новости.
9.20 «Малахов +».
10.20 «Модный приговор».
11.20 «Контрольная закупка».
12.00 Новости.
12.20 **«АГЕНТ НАЦИОНАЛЬНОЙ БЕЗОПАСНОСТИ»**. Сериал
13.20 «Детективы».
14.00 Другие новости.
14.30 «Фабрика звезд» дома».
15.00 Новости.
15.20 «Лолита. Без комплексов».
16.20 «Понять. Простить».
17.00 «Федеральный судья».
18.00 Вечерние новости.
18.20 «Пусть говорят».
19.00 Телеигра «Поле чудес».
20.00 **«ТАТЬЯНИН ДЕНЬ»**. Сериал
21.00 «Время».
21.30 «Фабрика звезд». Концерт в «Олимпийском».
0.30 **«РОМЕО + ДЖУЛЬЕТТА»**. (США, 1996 г.)

Леонардо ди Каприо

Режиссер: Б. Лурманн. В ролях: Л. Ди Каприо, К. Дэнс, Х. Перрино.
Действие трагедии перенесено в пригород современной Вероны. Две семьи ненавидят друг друга, а влюбленные приближаются к трагическому концу...
2.50 **«СЕМЬ ЛЕТ В ТИБЕТЕ»**. (Аргентина – США, 1997 г.)
Режиссер: Ж.-Ж. Анно. В ролях: Мако, В. Вонг, Б. Питт.
Офицер Рейха, оставив дома беременную жену, отправляется на покорение самого неприступного пика в Гималаях. Этот подвиг должен увековечить его имя...
5.00 «Детективы».

РОССИЯ ТВ Тула

5.00 «Доброе утро, Россия!»
6.15 **, 6.45, 7.45, 13.40, 16.40, 19.40** Местное время. Вести – Тула
7.15 Местное время. Вести – Тула
8.00 «Мой серебряный шар. Б. Брондуков».
8.55 «Мусульмане».
9.05 **«ТАЙНЫ СЛЕДСТВИЯ»**. Сериал
10.05 **«ДЕРЖИ МЕНЯ КРЕПЧЕ»**. Сериал
11.00 «Вести».
11.30 Местное время. Выборы-2007
11.50 **«ТАИНСТВЕННЫЙ ОСТРОВ»**. Сериал
12.15 «Сразись с нацией».
12.45 Мультфильмы: **«Тараканище»**, **«Братья Лю»**.
14.00 «Вести».
14.15 **«МАЧЕХА»**. Сериал
15.05 «Суд идет».
16.05 «Кулагин и партнеры».
17.00 «Вести».
17.35 **«АНГЕЛ-ХРАНИТЕЛЬ»**. Сериал
18.35 **«ТАЙНЫ СЛЕДСТВИЯ»**. Сериал
20.00 «Вести».
20.35 «Спокойной ночи, малыши!»
20.45 «Юрмала».
22.50 «Выборы – 2007».
23.25 «Вести +».
23.45 «Вести. Дежурная часть».
23.55 **«ОБ ЭТОМ ЛУЧШЕ НЕ ЗНАТЬ»**. (Россия, 2005 г.)

Дмитрий Харатьян

Режиссер: Д. Томашпольский. В ролях: Д. Харатьян, Е. Дмитриева, В. Раков.
Никто не застрахован от мук ревности. Антон – глава крупного медиа-холдинга. Его жена подолгу не бывает дома и явно скрывает, где и с кем проводит время...
1.30 **«С ТОБОЙ И БЕЗ ТЕБЯ»**. Х/ф (США).
3.35 «Дорожный патруль».
3.50 **«ВОКРУГ СВЕТА ЗА 80 ДНЕЙ»**. Сериал (США).
4.40 Канал «Евроньюс».

СТС Тула

6.00 **«НАЙТИ ЭДА»**. Мультсериал
6.45 **«Горшочек каши»**. Мультфильм
6.55 **«СМЕШАРИКИ»**. Мультсериал
7.00 **«МОЯ ПРЕКРАСНАЯ НЯНЯ»**. Сериал
7.30 **«ПАПИНЫ ДОЧКИ»**. Сериал
8.00 **«КАДЕТСТВО»**. Сериал
9.00 Новости «fmМедиа»
9.20 Музыка на канале
9.30 **«УНЕСЕННЫЕ»**. Х/ф
11.15 «6 кадров».
11.30 **«БЕЗМОЛВНЫЙ СВИДЕТЕЛЬ»**. Сериал
12.30 **«ВСЕ СМЕШАЛОСЬ В ДОМЕ...»** Сериал
13.30 Новости «fmМедиа»
13.50 Музыка на канале
14.00 **«СМЕШАРИКИ»**. Мультсериал
14.05 **«ЛЮДИ В ЧЕРНОМ»**. Мультсериал
14.30 **«ПРИКЛЮЧЕНИЯ ДЖЕКИ ЧАНА»**. Мультсериал
15.00 **«КОРОЛЬ ЛЕВ. ТИМОН И ПУМБА»**. Мультсериал
15.30 «Чародейки».
16.00 **«САБРИНА – МАЛЕНЬКАЯ ВЕДЬМА»**. Сериал
16.30 «Галилео».
17.00 **«МОЯ ПРЕКРАСНАЯ НЯНЯ»**. Сериал
18.00 **«ТАЙНЫ СМОЛВИЛЯ»**. Сериал
19.00 **«ПАПИНЫ ДОЧКИ»**. Сериал
19.30 Новости «fmМедиа»
19.50 ЧК
20.00 **«КАДЕТСТВО»**. Сериал
21.00 **«НОЧНОЙ ДОЗОР»**. Х/ф

Мария Миронова

23.30 **«РЫЦАРИ НЕБА»**. (Франция, 2005 г.)
Режиссер: Ж. Пирес. В ролях: Б. Маджимель, К. Корнильяк, Ж. Пэйлас.
В разгар престижного авиасалона террористы угоняют суперсовременный истребитель. Над Северным морем угнанный самолет исчез с экранов радаров...
1.25 **«МАЛЬЧИКИ И ДЕВОЧКИ»**. Х/ф (США).
3.00 **«БРОШЕНЫЙ»**. Х/ф (США).
4.45 Музыка на СТС.

НТВ

6.00 «Сегодня утром».
9.05 «Наше все!»
10.00 «Сегодня».
10.20 «Лихие 90-е».
10.55 **«ВРАЧЕБНАЯ ТАЙНА»**. Сериал
13.00 «Сегодня».
13.25 **«УЛИЦЫ РАЗБИТЫХ ФОНАРЕЙ 8»**. Сериал
14.30 **«ПОСЛЕДНЕЕ ПУТЕШЕСТВИЕ СИНДБАДА»**. Сериал
15.30 «Спасатели. Обзор».
16.00 «Сегодня».
16.30 **«ВОЗВРАЩЕНИЕ МУХТАРА 2»**. Сериал
18.30 «Чрезвычайное происшествие. Обзор».
19.00 «Сегодня».
19.40 «Следствие вели...»
20.35 «Чрезвычайное происшествие». Расследование».
20.55 «Ты – суперстар».
22.55 **«СМЕРТИ ВОПРЕКИ»**. (США, 1990 г.)
Режиссер: Б. Мальмут. В ролях: Б. Сэдлер, Б. Ричмонд, С. Сигал.
Коррумпированный калифорнийский политик и его подручные подстрелили полицейского Сторма и решили, что он убит. Семь лет Сторм был в коме...
0.55 **«КОНАН-РАЗРУШИТЕЛЬ»**. Х/ф (США).
3.05 **«ВОЗВРАЩЕНИЕ МУХТАРА 2»**. Сериал
4.35 «Криминальная Россия».
5.05 **«ДЕТЕКТИВ РАШ 3»**. Сериал (США).

КУЛЬТУРА

6.30 Канал «Евроньюс».
10.00 **, 19.30, 23.30** «Новости культуры».
10.20 **, 2.05, 3.05** Программа передач.
10.30 «Новая слава старых мастеров. Дрезденская картинная галерея», 7-я серия. Док. сериал (Германия).
11.00 **«ЧЛЕН ПРАВИТЕЛЬСТВА»**. Х/ф
13.00 «Культурная революция».
13.55 **«НИКОЛАЙ ВАВИЛОВ»**, 6-я серия. Х/ф
15.20 «Живое дерево ремесел».
15.30 «Космос говорит по-русски». Док. фильм
16.00 **«Самый младший дождик»**. Мультфильм
16.10 «В музей – без поводка».
16.25 **«ВСТРЕЧА С ГЕНИЕМ»**. Х/ф (Чехия – Канада).
16.55 «Иван Грозный». Док. фильм
17.00 «Дикая планета», 5-я серия. Док. сериал «Фламинго: хозяева соленых озер».
17.30 Телевикторина «За семью печатями».
18.00 «Разночтения. Хроники литературной жизни».
18.30 «Камертон».
19.00 «Смехоностальгия».
19.55 **, 2.10** «Сферы».
20.35 **, 2.50** «Москва. Кремль и Красная площадь». Док. фильм (Германия).
20.50 **«РЕБРО АДАМА»**. (США).
22.30 70 лет Э. Артемьеву.
23.55 «Кто там...»
0.25 **«СЛУЧАЙНАЯ ВСТРЕЧА»**. Х/ф (США).
1.50 «Музыкальный момент». Г. Гендель. К. Гроссо.

ТВ-3 Тула

6.00 **, 8.30, 9.15** Мультфильм.
7.15 **«ТАРАКАН-РОБОТ»**. Мультсериал
7.45 **«ФЛИНТ – ДЕТЕКТИВ ВО ВРЕМЕНИ»**, 38-я серия. Мультсериал
8.15 **«ЧТО С ЭНДИ?»**, 19-я серия. Мультсериал
9.00 Медицинское обозрение.
9.30 **«ЗВЕЗДА ПЛЕНИТЕЛЬНОГО СЧАСТЬЯ»**, 2-я серия. Х/ф
11.30 **, 15.00** Успеть за 23 минуты.
12.00 Рецепты судьбы.
13.00 **«ЗВЕЗДНЫЕ ВРАТА»**, 62-я серия. Сериал (США).
14.00 **«ОХОТНИКИ ЗА НЕЧИСТЬЮ»**, 14-я серия. Сериал (США).
15.30 «Упс!»
16.30 **«МУРАШКИ»**, 64-я серия. Сериал (Канада).
17.00 **«ЗВЕЗДНЫЕ ВРАТА»**, 63-я серия. Сериал (США).
18.00 **«ДРОЖЬ»**, 10-я серия. Сериал (США).
19.00 **«ОХОТНИКИ ЗА НЕЧИСТЬЮ»**, 15-я серия. Сериал (США).
20.00 «За секунду до катастрофы», 23-я серия. Док. фильм
21.00 **«ДРАКУЛА»**, 2-я серия. Х/ф (Германия – Италия).
23.00 **«БАЙКИ ИЗ СКЛЕПА»**, 75-я серия. Сериал (США).
23.30 **«МЕРТВЫЙ И ЕЩЕ МЕРТВЕЕ»**. Х/ф (США).
1.30 **«БАЙКИ ИЗ СКЛЕПА»**, 74-я серия. Сериал (США).
2.00 Культ наличности.
5.00 Муз. Релакс.

ТВ ЦЕНТР Тула

6.00 **, 7.30** «Настроение».
7.00 «Настроение. Тула».
8.30 «Выборы – 2007».
8.55 **, 15.20, 19.50** «История государства Российского».
9.00 **«ДАМСКОЕ ТАНГО»**. Х/ф
11.00 День аиста.
11.15 **, 14.50, 0.45** «Петровка, 38».
11.30 **, 14.30, 17.30, 20.30** «События».
11.45 **«ВЕРЬТЕ МНЕ, ЛЮДИ!»** Х/ф
14.00 «Московские профи». Инспектор ГИБДД.
15.00 **, 18.05** «Деловая Москва».
15.30 **«ОДНО ДЕЛО НА ДВОИХ»**. Сериал
16.30 Новое «Времечко».
17.45 «Выборы – 2007». Теледебаты.
18.15 «Наши любимые животные».
18.50 «Петровка, 38»
19.00 «События. Тула»
19.25 «Свое мнение»
19.40 «Прогулки по Тульскому краю»
19.55 «В центре внимания».
21.05 Концерт звезд эстрады
23.05 «Народ хочет знать».
0.15 «События. 25-й час».
1.05 **«ТИГР И СНЕГ»**. Комедия (Италия).
3.25 **«ОСТРОВ СОКРОВИЩ 3: ТАЙНА ОСТРОВА СОКРОВИЩ»**. Х/ф (Новая Зеландия – Великобритания).
5.05 «Голубой бант Атлантики».
5.50 Мультфильмы: **«Высокая горка»**, **«Лоскуток»**.

ТНТ Тула

5.45 «Утро с ТНТ-Тула»
6.30 **, 13.30** Такси.
6.55 «Глобальные новости».
7.00 **, 8.30** «Утро».
10.00 **, 18.00** **«СЧАСТЛИВЫ ВМЕСТЕ»**. Сериал
11.00 **«ПРИКЛЮЧЕНИЯ ДЖИММИ НЕЙТРОНА, МАЛЬЧИКА-ГЕНИЯ»**. Мультсериал
11.30 **«НОВАЯ ЖИЗНЬ РОККО»**. Мультсериал
12.00 **«ЭЙ, АРНОЛЬД»**. Мультсериал
12.30 **«ОХ УЖ ЭТИ ДЕТКИ!»** Мультсериал
13.00 **«КОТОПЕС»**. Мультсериал
14.00 **, 19.30** Тула. Инструкция по применению
14.20 **, 19.25, 0.55** ИнформБюро
14.30 **«САША + МАША»**. Сериал
15.00 **, 21.00** «Дом 2. Город любви».
16.00 **«АНТИБУМЕР»**. Х/ф
19.00 **, 0.30** Новости «fmМедиа»
19.50 Музыка на канале
20.00 Интуиция.
22.00 «Комеди Клаб».
23.00 «Наша Russia».
23.30 «Смех без правил».
0.50 Гороскоп
1.00 «Дом 2. После заката».
1.35 Наши песни.
1.50 «Необъяснимо, но факт».
2.45 **«ДЕВОЧКИ СНОВА СВЕРХУ»**. Комедия (Германия).
4.25 «Дом 2. Первая весна».
5.20 **«СЕМЕЙКА АДДАМС»**. Сериал
6.05 «Маски-шоу».

ДОМАШНИЙ

6.30 «Уроки хорошего поведения».
7.00 **«Приключения Болека и Лелека».**
7.30 **, 20.30** Домашние сказки.
8.00 «Необычные дома мира». Дом на вершине. Вертикальный дом.
8.30 Мир в твоей тарелке.
9.00 **, 16.00** «Дела семейные».
10.00 Время добра.
10.30 Коллекция идей.
11.00 **«МАРШ ТУРЕЦКОГО 3»**. Сериал Фильм 9. **«Игра в «Кошки-мышки»**, ч. 1.
12.00 «Двое». В. Хотиненко и Т. Яковлева.
13.00 «Частная жизнь».
14.00 Женская собственность.
14.30 Правильный дом.
15.00 **, 2.45** **«МАЧЕХА»**. Сериал
17.00 **, 2.00** **«ГОРДОСТЬ»**. Сериал
18.00 «33 квадратных метра».
18.30 **, 1.20** **«ЗАКОН И ПОРЯДОК. ПРЕСТУПНЫЕ НАМЕРЕНИЯ»**. Сериал
19.30 **«КЛОН»**. Сериал
21.00 **«ИВАН ПОДУШКИН, ДЖЕНТЛЬМЕН СЫСКА»**. Сериал
22.00 **«МАРШ ТУРЕЦКОГО 3»**. Сериал.
23.00 «Необычные дома мира». Восточный дом. Мобильный дом.
23.30 **«БЕЛОРУССКИЙ ВОКЗАЛ»**. Киноповесть
3.30 **«ПЛЕННИЦА»**. Сериал
5.45 Музыка.

УДИВИТЕЛЬНАЯ ЖИЗНЬ

6.35 **, 7.30, 8.45, 11.25, 12.45, 13.30, 15.30, 17.30, 19.00, 19.25, 21.30, 22.35, 23.30** Музыка.
6.40 **, 9.05, 11.05, 12.35, 17.00, 20.35, 23.05** Мультфильм.
6.45 **, 20.40** «Внезапная слава».
6.50 «На всех широтах».
7.10 **, 17.10, 21.10** «Изюминка».
8.00 **, 18.00** «Все о здоровье».
8.35 «Заграница». «Ямайка», ч. 4.
8.50 **, 12.50, 23.15** «Арсенал современного искусства».
9.10 «Звуки тропиков».
10.00 «Жизнь».
10.35 «Самые удивительные праздники мира».
11.10 «Оторвись».
12.00 «Только здесь».
13.00 «Путешествие со вкусом».
14.00 **«ДНИ ХИРУРГА МИШКИНА»**. Киноповесть
15.20 «Вещи, которые изменили мир».
16.00 «Смертельные искусства». «Сават».
18.00 **, 19.45** Телегазета
18.15 Достоверно известно
18.30 Автобан
18.45 Модная и стильная
19.00 Лидер рынка
19.15 Без протокола
19.30 Молодежная дружина
20.00 «Университет дизайна».
20.45 «Познаем мир вместе».
22.00 «Тело и душа».
22.40 «Изумрудный остров». Док. фильм

НАЦИОНАЛЬНАЯ ГЕОГРАФИЯ

6.00 Смертельно опасная дюжина: Африка.
7.00 Секунды до катастрофы: Авария на Техасском НПЗ.
8.00 С точки зрения науки – Дело о планете Земля: Технологии Древнего Рима.
9.00 Хроники живой природы, ч. 17.
9.30 Хроники живой природы, ч. 18.
10.00 **, 15.00** Хроники живой природы, ч. 9.
10.30 **, 15.30** Хроники живой природы, ч. 10.
11.00 **, 16.00** Мой выдающийся мозг: Гений случая.
12.00 **, 17.00** Реальность или фантастика?
13.00 Суперсооружения.
14.00 Секунды до катастрофы: Пентагон, 11 сентября.
18.00 Затерянный мир: Вход только во фраках.
18.30 Животные из ночных кошмаров: Медведи.
19.00 Обезьяночеловек: поиск первого человека.
20.00 С точки зрения науки – Дело о планете Земля: Сила взрыва.
21.00 Хроники живой природы, ч. 19.
21.30 Хроники живой природы, ч. 20.
22.00 **, 4.00** Расследования авиакатастроф: Авария вертолета.
23.00 **, 2.00, 5.00** Мой выдающийся мозг: Гениями рождаются.
0.00 **, 3.00** Реальность или фантастика?: Атлантида.
1.00 Секунды до катастрофы: Космический шаттл «Колумбия».

ЭКСПЛОРЕР

7.00 **, 13.00** «Опыты над поведением человека». Док. фильм (США).
8.00 **, 14.00** «Иян Райт пересекает Америку». Док. сериал (Великобритания).
9.00 **, 15.00** «Транспорт для отдыха, о котором можно только мечтать». Док. фильм (Австралия).
10.00 **, 16.00** «Охотники за похитителями скота». Док. сериал (Австралия).
10.30 **, 16.30** «Супер максимум». Док. сериал (Австралия).
11.00 **, 17.00, 23.00** «Судебные медики Лос-Анджелеса». Док. сериал (США).
11.30 **, 17.30, 23.30** «Охотники за наградами»: наемная полиция Америки». Док. сериал (Великобритания).
12.00 **, 18.00** «Бушующие Гавайи». Док. фильм (США).
19.00 **, 19.30** «Подопытный кролик». Док. сериал (Канада).
20.10 «Большое амазонское приключение Ленни». Док. фильм (Великобритания).
21.00 «Дрэгстер против дрэгстера». Док. сериал (Канада).
22.00 **, 22.30** «Футбольные фанаты». Док. сериал (Великобритания).
0.00 «Секс.ком». Док. фильм (Великобритания).

ДИСКАВЕРИ

8.00 **, 15.45** Рождение самолета, 15-я серия.
8.25 **, 16.10** Наперегонки со временем, 3-я серия.
9.20 Заезды: Горилла.
10.15 Как это работает.
11.10 **, 17.05, 3.00** Головоломы, 3-я серия.
12.05 Разрушители легенд: Смертельные лучи античности, Запах скунса, Пуленепробиваемый?
13.00 Вот это мотоциклы!, 2-я серия.
13.55 Заезды: Чип против Джорджа.
14.50 **, 7.05** Промышленные открытия: европейские истории: Горячий металл.
15.20 **, 7.35** Промышленные открытия: европейские истории: Невероятная железная дорога.
18.00 **, 5.45** Пятая передача, 4-я серия.
18.30 **, 6.10** Пятая передача, 5-я серия.
19.00 **, 6.40** Как это работает, 8-я серия.
19.30 Как это работает, 9-я серия.
20.00 **, 4.50** Американский чоппер: Мотоцикл Саноко, ч. 1.
21.00 Разрушители легенд.
22.00 Грязная работенка.
23.00 **, 3.55** Миссия: невероятна!
0.00 Американские колымаги: Родстер 1936г., ч. 3.
1.00 Охотники за легендами.
2.00 О сексе.

ПЛАНЕТА ЖИВОТНЫХ

8.00 Как стать...: Белый медведь.
9.00 **, 16.00** Поместье сурикат: Смешанные чувства.
9.30 **, 16.30** Поместье сурикат: Хорошие, плохие и безрассудные.
10.00 **, 2.00** Самые забавные животные планеты, 9-я серия.
10.30 **, 2.30** Самые забавные животные планеты, 10-я серия.
11.00 **, 20.00, 3.00** Самые забавные животные планеты, 4-я серия.
12.00 Самые несносные ручные животные Британии, 7-я серия.
12.30 Животные от А до Я: Технолки.
13.00 **, 18.00** Горилла, горилла.
14.00 Дуэль на болоте.
15.00 Линдел приходит на помощь: Бегство.
17.00 Ветеринары-стажеры: Новые сложности.
17.30 СОС дикой природы, 7-я серия.
19.00 **, 1.00** Феникс: скорая ветеринарная помощь: Собачья конура.
21.00 **, 4.00** Верблюжьи бега.
21.30 **, 4.30** Гонки с оленем.
22.00 **, 5.00** Дикая Южная Америка: Великие равнины.
23.00 **, 6.00** Остров тайфунов.
0.00 **, 7.00** Дикая Индия, 4-я серия.

КАНАЛ ПУТЕШЕСТВИЙ

10.00 **, 18.30** Землепроходцы.
10.30 Далекие берега.
11.00 Не забудьте свой паспорт.
12.00 Базар. Вена.
12.30 Вива. Ритм улиц.
13.00 **, 17.00, 0.00** Всемирный путешественник.
14.00 Землепроходцы.
14.30 Жаждущий странник.
15.00 Маршруты мечты.
15.30 Страсть к путешествиям.
16.00 Хит-парад достопримечательностей Индии.
16.30 Далекие берега. Мармарис.
18.00 Походы в мир дикой природы. Папуа (Индонезия) и острова Теркс и Кайкос.
19.00 Страсть к путешествиям.
19.30 День природы.
20.00 Не забудьте свой паспорт.
21.00 Всемирный путешественник. Панама / Колумбия.
22.00 Жаждущий странник. Мировая история коктейля.
22.30 Такси за $100.
23.00 Вкус Перу. Анды.
23.30 Прирожденные путешественники. Хорватия.
1.00 Жаждущий странник. Вина Тасмании.
1.30 Скоро открытие. Филадельфия - «Waterworks».
2.00 Экстремальные путешествия. Заснеженные фьорды - Скандинавия.
2.30 Жаждущий странник. Пивоварение в Уэльсе.
3.00 Всемирный путешественник. Это и есть Карибы.

РОССИЯ-СПОРТ

4.35 Футбол. Лига чемпионов. «Селтик» (Шотландия) – «Шахтер» (Украина).
6.45 **, 9.00, 13.15, 17.20, 20.45, 23.45** «Вести-спорт».
7.00 **, 8.00** «Зарядка с чемпионом».
7.10 **«Незнайка в Солнечном городе»**. Мультфильм
7.35 **«БЭТМЕН»**. Мультсериал (США).
8.15 **«СВОЯ КОМАНДА»**. Сериал
8.45 «Мастер спорта».
9.10 Шахматы. Дневник Кубка мира.
9.20 Скелетон. Кубок мира.
10.30 **, 21.45** Волейбол. Кубок мира. Россия – Болгария.
12.25 «Самый сильный человек». Командный ЧМ.
13.20 Баскетбол. Евролига. Мужчины. «Тау Керамика» (Испания) – ЦСКА (Россия).
15.20 «Рыбалка с Радзишевским».
15.40 Биатлон. Кубок мира. Спринт. Женщины.
17.30 Хоккей. Чемпионат России. «Металлург» (Магнитогорск) – ХК МВД (Московская область).
19.40 Профессиональный бокс. Рональд Херн (США) – Роберт Смолвуд (США).
21.05 «Вести-спорт. Местное время».
21.10 «Точка отрыва».
0.00 Теннис. Кубок Дэвиса. Финал. Россия – США.

7-ТВ

5.00 **– 4.00** 7 новостей каждый час.
7.15 **«ПЛЯЖНАЯ КОМПАНИЯ»**.
8.05 Водное поло.
9.05 NHL. Классика.
10.05 **, 16.05** Магия оружия.
10.20 **, 14.05, 21.20** NBA Live!
10.35 **, 17.05, 21.35, 1.20** NHL.
11.05 Бега и скачки.
11.35 **, 21.05** Диалоги о рыбалке.
12.05 **, 20.35** Академия нахлыста.
12.20 Бразильский футбол.
13.05 Обзор мирового футбола.
14.20 Rally Action.
15.05 Планета рыбака.
15.35 Game Sport.
16.20 **, 17.20, 0.20** Экстрим.
18.05 **, 1.35** Планета Х.
18.20 Motor World.
19.05 KOTV. Классика бокса.
20.05 Киберспорт.
20.20 Звезда автострады.
22.05 Женщины в спорте.
22.35 Outrageous and Courageous.
23.05 Бильярд.
2.05 Покер.
4.05 Водное поло.

ТЕЛЕКЛУБ

20.00 **, 2.00 «ОХОТА НА ЗОЛУШКУ»**. Сериал
21.00 **, 3.00 «ЗАВЕЩАНИЕ ЛЕНИНА»**. Сериал
22.00 **, 4.00 «БАНДИТСКИЙ ПЕТЕРБУРГ»**. Сериал

ЕВРОСПОРТ

10.30 Вот это да!!!
10.45 Футбол. Кубок УЕФА.
11.30 Лыжное двоеборье.
13.30 Футбол. Лига чемпионов УЕФА. Групповой этап. 5 день.
14.30 Лыжное двоеборье. Кубок мира в Финляндии (Куусамо).
15.15 Футбол. Кубок УЕФА.
15.45 **, 22.15** Биатлон. Кубок мира в Финляндии (Контиолахти).
17.15 Шары.
19.00 **, 2.30** Прыжки на лыжах с трамплина.
20.45 Горные лыжи.
23.30 Тимберспортс.
0.00 Сильнейшие люди планеты. Супер серии Гран При.
1.00 Футбол. Евроголы.
1.30 Экстремальный спорт.
2.00 Ралли. ЧМ. «Ралли Великобритании». 1 день.

ЕВРОПЕЙСКИЕ НОВОСТИ

8.00 **– 12.30** Новости за завтраком. Каждые 30 минут.
13.00 **, 13.30, 14.00, 14.30, 17.00, 17.30, 18.00, 18.30** Новости и стиль жизни.
13.17 **, 13.47, 17.17, 17.47** Европейцы.
14.17 **, 18.17** Парламент.
14.47 **, 18.47** Ле маг.
15.00 **, 15.30, 16.00, 16.30** Новости за ланчем.
19.00 **– 3.30** Вечерние новости. Каждые 30 минут.
4.00 **– 7.30** Подробные ночные новости. Каждые 30 минут.

ПЯТЫЙ КАНАЛ

6.00 **, 6.35, 8.00, 8.35, 9.00** «Утро в большой стране».
6.30 **, 8.30, 9.30, 10.30, 12.30, 14.30, 18.30** «Сейчас».
6.50 **, 8.50** «Сейчас о спорте».
7.00 «ЛОТ».
9.40 «Живая история». Док. сериал
10.40 **«ПРАВО НА СЧАСТЬЕ»**. Сериал
11.30 «В поисках подлодки I-52». Док. фильм (Великобритания).
12.45 «Анна Николь Смит». Док. фильм (Великобритания).
13.40 «Прогресс».
14.45 «Открытая студия».
15.45 «Дом быта».
16.05 **«ТИТЕФ»**. Мультсериал (Франция).
16.30 «Игра Ума».
17.35 **«ОДИССЕЯ 5»**. Сериал (Канада).
19.00 **«СЕРДЦУ НЕ ПРИКАЖЕШЬ»**. Сериал
20.00 «Говорит и показывает Петербург».
21.00 «Экстренный вызов 112».
21.25 **«СОЛЯРИС»**. Фантастика
0.40 «Концерт гр. «Jimi Hendrix Experience». Док. фильм (США).
1.15 **«ГОРОД ЖЕНЩИН»**. Драма (Франция – Италия).
4.00 «Призраки». Док. сериал (США).

ДТВ

6.00 Удачное утро.
6.50 **, 5.00** Музыка.
6.55 Мультфильм.
8.00 Самое смешное видео.
8.30 «Жулики».
8.55 Неслучайная музыка.
9.00 Телемагазин.
9.30 **, 4.10** Каламбур.
10.00 **, 4.30** Маски-шоу.
10.30 **«АЛЫЙ КАМЕНЬ»**. Х/ф
12.25 «Утомленные славой». Док. фильм
12.55 **, 18.30** Судебные страсти.
14.00 **, 23.55** Территория призраков.
15.00 **, 21.30 «БЕЗМОЛВНЫЙ СВИДЕТЕЛЬ»**. Сериал
15.25 **, 22.00 «C.S.I. МЕСТО ПРЕСТУПЛЕНИЯ. МАЙАМИ»**. Сериал
16.25 **«КРУТОЙ УОКЕР»**. Сериал
17.30 Невероятная коллекция мистера Рипли.
19.30 Экстра.
20.30 Самое захватывающее видео.
23.00 Голые и смешные. Горячая дюжина.
1.00 **«МЕРТВАЯ ЗОНА»**. Сериал
1.55 Ночной клуб.
2.55 **«ФУБАР»**. Х/ф

РБК

6.00 **– 5.30** Новости каждые 30 минут.
6.10 **, 6.35, 7.10, 7.35, 8.10, 8.35, 9.10, 10.10, 11.15, 12.10, 13.10, 14.10, 15.10, 16.10, 17.15, 19.10, 20.10, 23.15, 2.10, 3.10** Рынки.
6.20 **, 7.15, 8.15, 9.15, 10.20** Обзор российской прессы.
6.45 **, 7.40, 8.40, 10.35** Обзор зарубежной прессы.
6.50 **, 7.45, 8.45, 9.50** Бизнес-стиль.
7.20 **, 8.20, 9.20** Афиша.
7.25 **, 8.25, 9.24, 10.24** Autonews.
7.50 **, 16.20, 22.50, 0.20** Отдых и туризм.
8.50 **, 17.50, 3.20, 4.10** Звездная пыль.
9.35 **, 22.35** Зарубежный бизнес.
10.40 Рынки. Спецвыпуск.
10.50 **, 2.20** Азбука инвестора.
11.20 В фокусе.
12.15 Новости компаний.
12.35 Капитал. Все на биржу?!
13.35 **, 3.35** Сфера интересов.
13.55 Назначения и отставки.
14.35 **, 5.05** Компании.
15.20 В фокусе.
16.35 Капитал.
17.35 Рынки. Спецвыпуск.
18.35 Рынки. Глобальный взгляд.
19.35 **, 5.35** Персона.
20.35 **, 2.35** Киносфера.
21.10 **, 1.10** Интрига дня.
22.00 **, 0.30** Мир сегодня.
23.35 Сфера интересов.
0.10 Рынки. Спецвыпуск. Итоги торгов в Америке.
4.20 В фокусе. Перспективы выставочного рынка Москвы.

МТВ

6.00 Музыка на завтрак.
9.30 **«КЛИНИКА!»** Сериал
10.00 «Обнаженный шоу-биз».
10.30 «Rock`овые девчонки».
11.00 «Русская десятка».
12.00 Обыск и свидание.
12.30 Музыка навсегда.
14.45 News блок Daily.
15.00 **«МЕЧТЫ АЛИСЫ»**. Сериал
15.30 Киночарт.
16.00 Тихие игры. «Кулак Дзен».
16.30 Дневник «Snoop & P. Diddy».
17.00 «12 злобных зрителей».
18.00 Музыка на злобу дня.
18.30 Дикари.
19.00 Концертный зал: «Полный контакт-2006», ч. 2.
20.30 «Звезды. Здесь и сейчас». «UMA2RMAN».
21.30 Модельное агентство «Janice Dickinson».
22.30 «10 способов сделать это», ч. 4.
23.00 News блок Weekly.
23.30 Тачку на прокачку.
0.00 Центр ритма.
1.00 «Лови удачу».
2.00 Музыка на ночь.

MCM TOP

8.00 **, 19.00** Лучшее. Колледж. СМС.
11.00 **, 15.00** Лучшее. Микс. Плейлист.
14.00 **, 23.00** Лучшее. Альбомы.
22.00 Лучшее. Клуб.
2.00 Лучшее. Новое.
3.00 Лучшее. Ночь. Плейлист.

ЗВЕЗДА

6.00 «Моя страна». Док. сериал
6.15 «Мир цирка с Терезой Дуровой».
6.30 **, 14.15, 16.20** Мультфильм.
7.00 «Жизнь продолжается!»
7.30 «Борьба за выживание». Док. сериал
8.30 «Казаки».
9.00 **, 13.00, 16.00, 18.00, 22.00** Новости.
9.15 **«МАРОСЕЙКА, 12»**, 14-я и 15-я серии. Х/ф
10.55 **, 2.35** «Четвероногие в кадре и за кадром».
11.20 **«ТЕНЬ»**. Х/ф
13.15 «Наш человек в Кремле». Док. сериал
14.25 **«МАЛЬЧИШКУ ЗВАЛИ КАПИТАНОМ»**. Х/ф
16.30 **, 3.05 «ЛИЧНОЕ ДЕЛО СУДЬИ ИВАНОВОЙ»**. Х/ф
18.30 «Навстречу выборам».
19.00 «Путеводная звезда».
19.30 **«ЖЕНИТЬБА»**. Х/ф
21.10 «Точка контроля».
21.45 Кубок России по автомобильным кольцевым гонкам.
22.30 **«ТЕГЕРАН-43»**. Х/ф
1.10 Чемпионат России по мини-футболу. Суперлига. «Дина» (Москва) – ЦСКА (Москва).
4.30 **«ПОСЛЕДНЯЯ РЕЛИКВИЯ»**. Х/ф

ТВ-1000

4.00 **, 20.00 «БЛУБЕРРИ»**. Вестерн (Франция – Мексика – США).
6.00 **«КОРОЛЕВА МАРГО»**. Драма (Франция – Италия – Германия).
8.20 **«ЖИЗНЬ КАК ЧУДО»**. Драма (Сербия и Монтенегро – Франция).
10.50 **«ЗВЕЗДНАЯ НОЧЬ»**. Комедия (Великобритания – США).
12.40 **«МАРИ И БРЮС»**. Комедия (США).
14.10 **«ВОССТАНИЕ: БАЛЛАДА О МАНГАЛЕ ПАНДЕЙ»**. Драма (Индия).
16.40 **«БОЛЬШЕ НИКОГДА»**. Комедия (США).
18.20 **«ПРОСТО ДРУЗЬЯ»**. Комедия (Франция).
22.00 **«21 ГРАММ»**. (США, 2003 г.)
Режиссер: А.Г. Иньярриту. В ролях: Ш. Пенн, Н. Уоттс, Б. Дель Торо.
У профессора математики Пола слабое сердце и несчастливый брак. Он ждет пересадку сердца. Бывшая наркоманка Кристина счастливо живет с мужем и детьми...

JETIX

8.00 **, 8.20, 9.40, 10.30, 13.25, 18.40, 19.30 «ТОТАЛИ СПАЙС»**.
8.45 **, 9.10, 17.35 «ТОФУС»**.
9.30 **, 16.25 «ПЛАНЕТА СКЕТЧ»**.
10.05 **, 13.50, 19.05 «ТОТАЛИ СПАЙС»**.
10.55 **, 14.15, 18.00 «ИГГИ АРБАКЛ»**.
11.20 **, 16.35 «ЧТО С ЭНДИ?»**
11.45 **, 18.20 «ВЕДЬМА»**.
12.10 **, 15.30 «YIN YANG YO!»**
12.35 **«ШКОЛА СУРИКЕНОВ»**.
13.00 **, 20.15 «POWER RANGERS: МИСТИЧЕСКАЯ СИЛА»**.
14.40 **, 15.05 «ДЕТКИ ИЗ КЛАССА 402»**.
15.50 **«НЕВЕРОЯТНЫЕ ПРИКЛЮЧЕНИЯ КОСМИЧЕСКОЙ КОМАНДЫ»**.
16.15 **«PUCCA»**.
17.10 **, 23.20 «СПАЙДЕРМЭН»**.
19.50 **, 21.45 «H2O»**.
20.35 **, 21.00, 0.50, 1.35 «НАРУТО»**.
21.20 **, 1.15 «НАРУТО»**.
22.10 **, 22.35 «A.T.O.M.»**
23.00 **«НЕВЕРОЯТНЫЙ ХАЛК»**.
23.45 **«СПАЙДЕРМЭН»**.
0.05 **«ГАЛАКТИЧЕСКИЙ ФУТБОЛ»**.
0.30 **«ФАНТАСТИЧЕСКАЯ ЧЕТВЕРКА»**.

ХОЛЛМАРК

1.00 **«ПОСЛЕДНЕЕ ЖЕЛАНИЕ»**. Х/ф
2.30 **«ПРОРЫВ»**. Х/ф (США).
4.15 **«ВЫБОР ФИЛДЕРА»**. Драма
6.00 **«ЖЕРЕБЕНОК»**. Драма
7.30 **, 13.45 «СКОТНЫЙ ДВОР»**. Х/ф (США).
9.15 **«ДОЧЕРИ МАКЛЕОДА 5»**, Сериал ч. 115. (Австралия).
10.15 **, 15.30 «ГОЛОД»**. Х/ф (США).
12.00 **, 17.15 «СКОРАЯ ПОМОЩЬ»**. Сериал (США).
19.00 **«ДОЧЕРИ МАКЛЕОДА 5»**, Сериал ч. 116. (Австралия).
20.00 **«КАК ПОЛЮБИТЬ СОСЕДКУ»**. Комедия (США).
21.30 **«СВЕРХ-НОВА»**. (США, 2004 г.)
Режиссер: Дж. Харрисон. В ролях: Л. Перри, П. Фонда, Т. Каррере.
Астрофизик делает открытие: на солнце произойдет взрыв, который приведет к концу цивилизации. Мир попадает в адский водоворот, все выходит из-под контроля.
23.15 **«ПЯТЬДЕСЯТ «КОЛЕС»**. Х/ф

Муз-ТВ

5.00 **, 8.10, 12.40, 16.30, 0.30, 3.00** «Муз-ТВ хит».
6.00 **, 10.00, 2.00** «Наше».
7.00 **, 23.25** «Твой выбор».
8.00 **, 12.25, 18.45** Pro-новости.
10.55 «Ближе к звездам. А. Семенович».
11.25 «Pro-кино».
11.55 **, 21.25** «На взводе».
14.25 «Детки в клетке».
15.00 «Звезды зажигают».
16.00 «Zoom».
17.50 «InterАктив чарт».
19.00 «FAQ».
19.25 «Ближе к звездам. Рене Зельвегер».
20.00 «Мультяшка».
20.20 **, 21.55** «Звезды под прицелом».
23.00 «Бесспорно».

MEZZO

9.30 Секвенции классики и джаза.
15.45 Давид Кабасси.
16.55 «И снова Ван Клиберн!: Аполлон или Дионис?»
17.20 Жак Оффенбах «Великая Герцогиня Герольштейнская».
20.05 «Утерянная рукопись «Сказок Гофмана» Жака Оффенбаха».
21.00 Клубный джаз.
22.00 Секвенции классики.
22.45 Жан-Гийен Кейра.
0.15 Элен Кувер на фестивале «Транскласcика».
0.45 Живой джаз.
1.45 Секвенции джаза.
3.45 «История французского джаза».

РЕН ТВ Тула

6.00 Утренний музыкальный канал.
6.25 **«МОГУЧИЕ РЕЙНДЖЕРЫ. МИСТИЧЕСКАЯ СИЛА»**. Мультсериал (США).
6.45 **«ТРОЕ СВЕРХУ»**. Сериал
7.10 **«ДРУЗЬЯ»**. Сериал (США).
7.35 **, 17.00, 2.50** «Ради смеха».
7.55 **«ВОВОЧКА 3»**. Сериал
8.25 **, 14.00 «СОЛДАТЫ 13»**. Сериал
9.30 **, 12.30, 19.30** «24».
10.00 **«ИНСТРУКТОР»**. Сериал
11.00 «Час суда».
12.00 «Дни, которые потрясли мир»: «Смертельная авиация», Док. фильм ч. 2. (США).
13.00 **«МОРСКАЯ ДУША»**. Сериал
15.00 **«КРОВАВЫЙ КУЛАК: ОБУЧЕННЫЙ УБИВАТЬ»**. Боевик (США).
17.30 «Бабий бунт» против Ю. Болдырева.
18.00 «Званый ужин».
19.00 «Нарушители порядка».
20.00 **«ТЕЛОХРАНИТЕЛЬ»**. Боевик (США).
22.30 **«СПЕЦНАЗ»**. Сериал
23.30 Скетч-шоу «Дальние родственники».
0.00 **«НАРУШАЯ ЗАПРЕТЫ»**. Х/ф (Италия).
1.55 «Естественный отбор».
3.10 Ночной музыкальный канал.

XXI ВЕК

10.00 **, 18.00, 2.00 «НЕФТЕДОБЫТЧИЦЫ»**. Вестерн (Великобритания – Франция – Италия – Испания).
11.35 **, 19.35, 3.35 «ПЛАТИНА»**. Драма (США).
13.10 **, 21.10, 5.10 «РАСПЛАТА»**. Комедия (США).
14.40 **, 22.40, 6.40 «ОТВЕТ ЗНАЕТ ТОЛЬКО ВЕТЕР»**. Драма.
16.25 **, 0.25, 8.25 «ТЕНЬ ВАМПИРА»**. Триллер (Великобритания – США – Люксембург).

ТДК

7.00 **, 23.50** Музыка на канале.
7.10 **, 14.00** «Дом живых историй».
7.30 **, 17.00** «Истории успеха».
8.35 **, 11.00, 18.00** «Красотка».
9.00 «С добрым утром любимая!»
10.00 **, 14.25, 19.00** «Все лучшее, для Вас».
12.00 «Наши дети».
13.00 «Ваш доктор».
15.00 **«ЛЛОВИЗНА»**, 117-я серия. Сериал (Венесуэла).
16.00 «Умные вещи».
20.00 «Зеркало жизни».
21.00 «Помоги себе сам».
22.00 «Сексуальная революция с Эвелиной Бледанс»
23.00 **«ЛЛОВИЗНА»**, 118-я серия. Сериал (Венесуэла).
0.05 «Классики».

МИР

4.55 Анонсы дня.
5.00 **, 6.00, 7.00, 8.00** Заряжайся!
5.30 **«ОБЖ»**. Сериал
6.30 «Джеми у себя дома». Док. сериал
7.30 Удачная покупка.
8.30 **«ЗА ВСЕ ТЕБЯ БЛАГОДАРЮ»**. Сериал
9.30 **, 12.30, 15.30, 18.30, 21.30** «Новости Содружества».
9.45 Арт-революция.
10.00 Путеводитель.
10.30 «Спорная территория».
11.30 **«РОКСОЛАНА»**. Сериал
13.00 **, 23.30** Студия 60х90.
13.15 **«ХЕВСУРСКАЯ БАЛЛАДА»**. Х/ф
14.45 Уроки английского языка.
15.00 **«ОБЖ»**. Сериал
16.00 Сливки общества.
17.00 Парад парадов.
18.00 Свадебные безумства.
18.55 Деловая неделя.
19.15 «Кому на Руси жить хорошо».
19.45 «Слава за минуту».
20.45 «Тик-так».
21.00 Лучшее из «Джентльмен-шоу».
22.00 «Бушидо - путь воина».
23.00 «Полуночники».
23.35 **«ХЕВСУРСКАЯ БАЛЛАДА»**. Х/ф

ШКОЛЬНИК

7.55 **, 15.55, 23.55** Программа передач.
8.00 **, 16.00, 0.00** «Москва на все времена»: «Москва мемориальная. Монументы новой Москвы».
8.30 **, 16.30, 0.30** География 10 класс. «Международные экономические отношения».
9.15 **, 17.15, 1.15** Телевикторина.
9.25 **, 17.25, 1.25** Информатика 10, 11 класс. «Основы структурного программирования».
10.10 **, 18.10, 2.10** «Опасная зона».
10.30 **, 18.30, 2.30** Обществоведение 11 класс. «Организация управления экономикой. Типы экономических систем».
11.15 **, 19.15, 3.15** «Педсовет». «Театр – школа «Монотон».
11.35 **, 19.35** Литература 11 класс. «Образ художника в творчестве Блока. Искусство и Действительность в лирике III тома».
12.20 **, 20.20, 4.20 «Олень и волк»**. Мультфильм
12.30 **, 20.30, 4.30** «Экология литературы»: «Виктор Розов».
13.10 **, 21.10, 5.10 «Мойдодыр»**. Мультфильм
13.30 **, 21.30, 5.30** Телеигра «Идущие вперед».
14.00 **, 22.00, 6.00 «ДЕПУТАТ БАЛТИКИ»**. Х/ф
15.30 **, 23.30, 7.30** Мультфильмы: **«Федя Зайцев»**, **«Орел и Крот»**.

ФИЛЬМ ДНЯ

СТС, 21.00

« НОЧНОЙ ДОЗОР». (Россия, 2004 г.)

Очаровательная Жанна ФРИСКЕ попала в круговорот загадочных событий…

Режиссер: Тимур Бекмамбетов.

В ролях: Гоша Куценко, Константин Хабенский, Алексей Чадов, Валерий Золотухин, Мария Порошина.

Мистика. Когда наступает ночь, можно столкнуться с теми, с кем не встретишься днем – темными магами, вампирами и прочей нечистью. Но по следу « ночных охотников» идут те, кто веками сражается с порождениями сумрака. Имя им – Ночной Дозор...

ПЕРВЫЙ КАНАЛ

5.40 **«СУЕТА СУЕТ»**. («Мосфильм», 1978 г.)

Галина Польских

Режиссер: А. Сурикова. В ролях: Г. Польских, Ф. Мкртчян, Л. Куравлев.
Героиня фильма – служащая ЗАГСа, которой каждый день приходится напутствовать молодоженов. Но в один прекрасный день от нее уходит муж к другой...

6.00 Новости.
6.10 **«СУЕТА СУЕТ»**. Х/ф
7.20 «Играй, гармонь любимая!»
8.00 **«ЛИЛО И СТИЧ», «МИККИ МАУС И ЕГО ДРУЗЬЯ»**. Мультсериалы
9.00 «Слово пастыря».
9.10 «Здоровье».
10.00 Новости.
10.10 «Смак».
10.40 **, 12.20 «МЕСТО ВСТРЕЧИ ИЗМЕНИТЬ НЕЛЬЗЯ»**. Х/ф
12.00 Новости.
18.00 Времена.
19.00 «Стенка на стенку».
19.30 «Ледниковый период».
21.00 «Время».
21.20 «Ледниковый период».
22.40 «Что? Где? Когда?»
0.00 **«АНГЕЛ-А»**. (Франция, 2002 г.)
Режиссер: Л. Бессон. В ролях: Р. Расмуссен, Ж. Деббуз, Ж. Малки.
Маленький, беспомощный, бесконечно добрый и наивный Леон встречает трехсотлетнюю, прожженную, но совершенно несчастную Матильду...
1.40 **«ЗВУКИ МУЗЫКИ»**. (США, 1965 г.)
Режиссер: Р. Уайз. В ролях: Дж. Эндрюс, К. Пламмер, Э. Паркер.
Австрия. Конец 30-х годов. Барон Фон Трапп иногда забывает, что он не на плацу, а дома. Его семеро детей не могут каждый день строиться по свистку...
4.40 **«СОБАЧЬЕ ДЕЛО»**. Сериал

РОССИЯ ТВ Тула

6.00 «Доброе утро, Россия!»
7.30 «Студия Здоровье».
8.00 «Вести».
8.10 Местное время. Вести – Тула
8.20 «Военная программа».
8.45 «Утренняя почта».
9.20 «Субботник».
10.00 «Вокруг света».
11.00 «Вести».
11.10 Местное время. Вести – Тула
11.20 «Автопульс-2»
11.35 «Спар» – то, что надо каждому!»
11.45 Будьте здоровы
11.55 Новости «Семейной копилки»
12.00 Время ответа
14.20 Местное время. Вести – Тула
14.30 «Белым по черному».
15.30 «Ревизор».
16.00 **«Гадкий утенок и я»**. Мультфильм (Франция – Дания).
17.25 Мультфильмы: **«Летучий корабль»**, **«Пластилиновая ворона»**.
17.55 «Субботний вечер».
20.00 «Вести».
20.20 Концерт М. Задорнова «Все не так уж плохо!»

Михаил Задорнов

22.15 **«ОХОТА ЗА ТЕНЬЮ»**. Детектив

Людмила Загорская

0.25 **«ЧЕРНАЯ КНИГА»**. (Нидерланды – Бельгия, 2006 г.)
Режиссер: П. Верховен. В ролях: К. ван Хаутен, С. Кох, Т. Хоффман.
Местечко, в котором коротала дни во время фашистской оккупации Рэйчел, разрушено в ходе бомбардировки. Она с другими евреями отправляется на юг страны...
3.20 **«ТРИСТАН»**. Детектив (Франция).
5.00 Канал «Евроньюс».

СТС Тула

6.00 **«ИТСИ-БИТСИ ПАУЧОК»**. Мультсериал
7.00 **«Дикие лебеди»**. Мультфильм
7.55 **«ФЛИППЕР И ЛОПАКА»**. Мультсериал
8.20 **«СМЕШАРИКИ»**. Мультсериал
8.30 Так говорит Библия
9.00 **«УЛИЦА СЕЗАМ»**. Мультсериал
9.30 **«ПУККА»**. Мультсериал
10.00 **, 16.30 «ТОМ И ДЖЕРРИ»**. Мультсериал
10.20 **«СНЕЖНЫЙ ДЕНЬ»**. Х/ф (США).
12.10 **«КАПИТАН КРЮК»**. Х/ф (США).
15.00 «Ты – супермодель 4».
16.00 «Истории в деталях».
16.40 **«НОЧНОЙ ДОЗОР»**. Х/ф
19.10 **«ВЕДЬМЫ»**. (США – Великобритания, 1990 г.)
Режиссер: Н. Роуг. В ролях: А. Хьюстон, Р. Эткинсон, М. Зеттерлинг.
Мальчик слышал от бабушки много сказок про ведьм – каково же было его удивление, когда он узнал, что ведьмы действительно существуют...
21.00 **«КАК СТАТЬ ПРИНЦЕССОЙ»**. (США, 2000 г.)

Энн Хэтауэй

Режиссер: Г. Маршалл. В ролях: Дж. Эндрюс, Э. Хэтауэй, Г. Элизондо.
Еще вчера 15-летняя Миа была обычной девчонкой из Сан-Франциско. А сегодня – она настоящая принцесса, единственная наследница богатого отца...
23.15 СТС зажигает суперзвезду.
2.05 **«ПОЛЛОК»**. (США, 2000 г.)
Режиссер: Э. Харрис. В ролях: Э. Харрис, М.Г. Харден, В. Килмер.
Казимир Малевич в России... Сальвадор Дали в Испании... А в Америке был Джексон Поллок. Человек трагической судьбы, необузданный гений...
3.45 **«ФОРМУЛА ЭДЕМА»**. Х/ф (США).

НТВ

5.50 **«СМЕРТИ ВОПРЕКИ»**. Боевик (США).
7.20 Мультфильм.
7.30 «Сказки Баженова».
8.00 «Сегодня».
8.15 Лотерея «Золотой ключ».
8.45 «Без рецепта». Доктор Бранд.
9.20 «Смотр».
10.00 «Сегодня».
10.20 «Главная дорога».
10.55 «Кулинарный поединок».
12.00 «Квартирный вопрос».
13.00 «Сегодня».
13.25 Особо опасен!
14.10 **«ЖЕНЩИН ОБИЖАТЬ НЕ РЕКОМЕНДУЕТСЯ»**. Х/ф
16.00 «Сегодня».
16.25 «Женский взгляд». А. Вески.
17.00 «Своя игра».
17.55 **«АДВОКАТ»**. Сериал
19.00 «Сегодня».
19.40 «Профессия – репортер».
20.05 «Программа Максимум».
21.05 «Русские сенсации».
21.55 «Ты не поверишь!»
22.45 «Реальная политика».
23.25 **«БЕГЛЕЦ»**. Детектив (США).
1.55 «Микс-файт М-1. Бои без правил».
2.40 **«ВИКИНГИ»**. Боевик (США).
4.35 **«ЖЕНЩИН ОБИЖАТЬ НЕ РЕКОМЕНДУЕТСЯ»**. Х/ф

КУЛЬТУРА

6.30 Канал «Евроньюс».
10.00 **, 1.50, 2.50** Программа передач.
10.10 «Библейский сюжет».
10.40 **«ЧЕЛОВЕК БЕЗ ПАСПОРТА»**. Х/ф
12.20 **, 2.25** «Кто в доме хозяин».
12.50 **«Остров сокровищ»**, 1-я серия. Мультфильм **«Карта капитана Флинта»**.
13.40 **«СЛОН И ВЕРЕВОЧКА»**. Х/ф
14.25 «Путешествия натуралиста».
14.50 **«ПОЛУСТАНОК»**. Х/ф
16.00 «В вашем доме». В. Ашкенази.
16.45 «Магия кино».
17.25 «Исторические концерты». Д. Ойстрах и С. Рихтер.
18.25 **, 1.55** «Под небом Европы», 7-я серия. Док. сериал «Италия». (Франция).
18.55 **«ТРИ ТОВАРИЩА»**. Спектакль
22.00 «Новости культуры».
22.20 **«ЗА ГРАНЬЮ ТИШИНЫ»**. Х/ф (Германия).
0.10 «Элвис Пресли. Возвращение в 68-м».
1.20 «История с журавлями».
1.40 **«Про Ерша Ершовича»**. Мультфильм

ТВ-3 Тула

6.00 **, 8.30** Мультфильм.
7.30 **«ЧЕРЕПАШКИ-НИНДЗЯ»**. Мультсериал
9.00 **«МУРАШКИ»**, 58-я и 59-я серии. Сериал (Канада).
10.00 **«ТРАКТИР НА ПЯТНИЦКОЙ»**. Х/ф
12.00 «Упс!»
13.00 Мистика звезд.
14.00 **«ДРАКУЛА»**, 1-я и 2-я серии. Х/ф (Германия – Италия).
1-я серия
18.00 «Городские легенды». Док. фильм
19.00 **«ВХОДИТ НИНДЗЯ»**. Х/ф (США).
21.00 **«ПСЫ-ВОИНЫ»**. (Великобритания – Люксембург, 2002 г.)
Режиссер: Н. Маршалл. В ролях: Ш. Пертви, К. Мак-Кидд, Э. Клизби.
Отряд британских солдат отправился на задание в дикие леса Шотландии. Но то, что началось как обычные учения, превратилось в настоящий кошмар...
23.00 **«УЗЫ КРОВИ»**. Сериал
0.00 Другое кино.
0.15 **«ДЕТИ КУКУРУЗЫ»**. Х/ф (США).
2.15 Культ наличности.
5.00 Муз. Relaks.

ТВ ЦЕНТР Тула

6.20 **«ДАМСКОЕ ТАНГО»**. Х/ф
8.00 «АБВГДейка».
8.30 «Православная энциклопедия».
9.00 **«НАСЕКОМЫЕ»**. Сериал (Франция).
9.45 «История государства Российского».
10.15 **«АЛЕНЬКИЙ ЦВЕТОЧЕК»**. Фильм-сказка
11.30 **, 14.30, 17.30, 0.10** «События».
11.50 «Репортер».
12.05 «Пробки исчезают в полночь». Док. фильм
12.50 «Сто вопросов взрослому».
13.40 «Городское собрание».
14.50 «Карл Радек против Адольфа Гитлера». Док. фильм
15.35 **«ПЕРЕХВАТ»**. Х/ф
17.45 «Петровка, 38».
18.00 «Автопилот»
18.15 «Резонанс» (Тула)
18.30 «События. Тульская неделя»
19.00 **«ЧИСТО АНГЛИЙСКОЕ УБИЙСТВО»**. Сериал (Великобритания).
21.00 «Постскриптум».
22.10 **«СОЛНЕЧНЫЙ УДАР»**. Боевик
0.30 «Наша музыка». Д. Маликов.
1.15 **«ПРОВОД ПОД ТОКОМ»**. Детектив (США).
3.00 **«МУРЛИ»**. Х/ф (Нидерланды – США).
4.25 **«ОДНО ДЕЛО НА ДВОИХ»**. Сериал

ТНТ Тула

7.00 Тула. Инструкция по применению. Дайджест
8.40 «Если завтра ремонт...»
9.05 **, 21.00** «Дом 2. Город любви».
10.00 Школа ремонта.
11.00 «Женская лига».
11.30 «Битва экстрасенсов».
12.30 Клуб бывших жен.
13.30 «Cosmopolitan».
14.30 **«СХВАТКА»**. Драма (США).
18.00 Ребенок-робот 2.
19.00 «Крутящий момент». Автомобильная программа
19.20 Тула. Инструкция по применению
19.40 Музыка на канале
20.00 «Гипноз».
22.00 «Комеди Клаб».
23.00 «Наша Russia».
23.30 Убойная лига.
0.30 Секс с А. Чеховой.
1.05 «Дом 2. После заката».
1.40 Наши песни.
1.55 **«ПО ВЫЗОВУ»**. Комедия (США).
3.35 «Дом 2. Первая весна».
4.30 **«СЕМЕЙКА АДДАМС»**. Сериал
6.05 «Маски-шоу».

ДОМАШНИЙ

6.30 «Уроки хорошего поведения».
7.00 **, 20.30** Домашние сказки.
7.30 **«ПЯТЬ ДНЕЙ ОТДЫХА»**. Мелодрама
9.30 «Библиотека «Огонька».
10.00 Декоративные страсти.
10.30 «В мире животных».
11.30 Коллекция идей.
12.00 «Философия вкуса».
12.30 Безопасная еда.
13.00 Охотники за рецептами.
13.30 Цветная революция.
14.00 Дом с мезонином.
14.30 Обмани ремонт.
15.00 Спросите повара.
15.30 Мужской портрет.
16.30 **, 2.50 «КОЛЬЦО»**, 1-я серия. Драма (США).
18.30 **, 2.05 «ЗАКОН И ПОРЯДОК. ПРЕСТУПНЫЕ НАМЕРЕНИЯ»**. Сериал
19.30 **«МИСС МАРПЛ АГАТЫ КРИСТИ»**. Сериал (Великобритания).
21.00 **«В МОЕЙ СМЕРТИ ПРОШУ ВИНИТЬ КЛАВУ К.»** Мелодрама
22.45 Заграничные штучки.
23.00 «Необычные дома мира». Домутес. Шестиугольный дом.
23.30 **«СУДЬБА ЧЕЛОВЕКА»**. Драма
1.20 «Звездные судьбы».
4.15 **«МИСС МАРПЛ АГАТЫ КРИСТИ»**. Сериал **«Щелкни пальцем только раз»**, ч. 1. (Великобритания).
5.00 Музыка.

УДИВИТЕЛЬНАЯ ЖИЗНЬ

6.00 **, 20.00** «Все о здоровье».
6.35 «Заграница». «Ямайка», ч. 4.
6.45 **, 9.25, 10.45, 11.30, 13.30, 15.30, 16.35, 17.30, 19.30, 21.00, 21.25, 23.30** Музыка.
6.50 **, 10.50, 17.15, 21.10** «Арсенал современного искусства».
7.05 **, 9.05, 10.35, 15.00, 17.05, 18.55, 21.05, 22.35** Мультфильм.
7.10 **, 18.35** «Звуки тропиков».
8.00 **, 18.00** «Жизнь».
8.35 **, 19.05** «Самые удивительные праздники мира».
9.10 «Оторвись».
10.00 «Только здесь».
11.00 «Путешествие со вкусом».
12.00 **«ДНИ ХИРУРГА МИШКИНА»**. Киноповесть
13.20 «Вещи, которые изменили мир».
14.00 «Смертельные искусства».
15.10 **, 23.10** «Изюминка».
16.00 «Тело и душа».
16.40 «Изумрудный остров». Док. фильм
19.00 «Животный мир».
20.35 «Заграница». «Ямайка», ч. 5.
22.00 «Университет дизайна».
22.40 «Внезапная слава». «Майкл Майерс».
22.45 «Познаем мир вместе».

НАЦИОНАЛЬНАЯ ГЕОГРАФИЯ

6.00 Реальность или фантастика?: Атлантида.
7.00 Секунды до катастрофы: Космический шаттл «Колумбия».
8.00 С точки зрения науки – Дело о планете Земля: Сила взрыва.
9.00 Хроники живой природы, ч. 19.
9.30 Хроники живой природы, ч. 20.
10.00 **, 2.00** Рифы затонувших кораблей.
11.00 Субмарина мечты.
12.00 По следам невидимых убийц: Поросячий вирус.
13.00 С точки зрения науки – Дело о планете Земля: Столкновение континетов.
14.00 Хранители Природы: Гайана.
15.00 Человек-волк.
16.00 Приключения акул.
17.00 День шакала.
18.00 Дети на заказ.
19.00 Суперклетки.
20.00 Тайная эпидемия в Индии.
21.00 **, 4.00** Невероятное тело человека.
23.00 Мой выдающийся мозг: Сделайте из меня гения.
0.00 Мой выдающийся мозг: Гений случая.
1.00 Мой выдающийся мозг: Гениями рождаются.
3.00 Особо строгий режим: Бандитские войны.

ЭКСПЛОРЕР

7.00 **, 7.30, 13.00** «Подопытный кролик». Док. сериал (Канада).
8.00 **, 14.00** «Большое амазонское приключение Ленни». Док. фильм (Великобритания).
9.00 **, 15.00, 21.00** «Дрэгстер против дрэгстера». Док. сериал (Канада).
10.00 **, 10.30, 16.00** «Футбольные фанаты». Док. сериал (Великобритания).
11.00 **, 17.00** «Судебные медики Лос-Анджелеса». Док. сериал (США).
11.30 **, 17.30** «Охотники за наградами»: наемная полиция Америки». Док. сериал (Великобритания).
12.00 **, 18.00** «Смертоносные льды». Док. фильм (США).
13.30 «Подопытный кролик». Док. сериал (Канада).
16.30 «Футбольные фанаты». Док. сериал (Великобритания).
19.00 «Человеческий инстинкт». Док. сериал (Великобритания).
20.10 «Побег в Легион». Док. сериал (Великобритания).
22.00 «Автогонщик». Док. сериал (США).
22.30 «Бокс «белых воротничков». Док. сериал (Великобритания).
23.00 «Смерть в Санталенде». Док. фильм (Великобритания).
0.00 «Экстремальный секс». Док. фильм (Великобритания).

ДИСКАВЕРИ

8.00 **, 14.50, 4.50** Китайцы творят чудеса: Мост в Ханчжоу.
8.55 **, 15.45** Дерзкие проекты: Учебка.
9.50 **, 16.40** Как это работает, 8-я серия.
10.15 **, 17.05** Как это работает, 9-я серия.
10.45 **, 17.35, 5.45** Огромные машины: Подъемные краны.
11.10 За гранью, 3-я серия.
11.40 За гранью, 4-я серия.
12.05 Головоломы, 8-я серия.
13.00 Махинаторы: MGB GT, ч. 1.
13.30 Махинаторы: MGB GT, ч. 2.
13.55 Пятая передача, 4-я серия.
14.25 Пятая передача, 5-я серия.
18.00 **, 3.55** Невероятная скорость: Поезда-рекордсмены.
18.30 **, 4.20** Невероятная скорость: Внедорожник.
19.00 Создай мотоцикл: Чика против Беррагана.
20.00 Создавая будущее: «Энергичное» решение.
21.00 Американские колымаги: Родстер 1936г., ч. 3.
22.00 **, 6.10** Автомастерские: Лондон: Суперсерфер.
23.00 **, 7.05** Американский чоппер: Мотоцикл Flowjet, ч. 1.
0.00 Вперед, в Дакар!, 6-я серия.
1.00 Смертельный улов: Обмани смерть.
2.00 Эверест: за гранью возможного: Мечта о вершине.
3.00 Я не должен был выжить!: В плену у темноты.

ПЛАНЕТА ЖИВОТНЫХ

8.00 Как стать...: Волки.
9.00 Охотник за крокодилами: Глубоководные рептилии – морские змеи.
10.00 **, 15.00** Самые забавные животные планеты, 15-я серия.
10.30 **, 15.30** Самые забавные животные планеты, 16-я серия.
11.00 Дневник большой кошки.
12.00 Заповедник в дебрях Африки, 7-я серия.
12.30 Заповедник в дебрях Африки, 8-я серия.
13.00 **, 0.00, 6.00** Перед лицом опасности: Морские слоны, белые медведи и черные дельфины.
13.30 **, 0.30, 6.30** Перед лицом опасности: Касатки, черные медведи и серые акулы.
14.00 Поместье сурикатов: Любители острых ощущений.
14.30 Поместье сурикатов: революция.
16.00 Животные – экстремалы.
17.00 Живая природа.
18.00 **, 7.00** Бивни и татуировки.
19.00 **, 1.00** Полиция Хьюстона – отдел по защите животных: Детская любовь.
20.00 **, 2.00** Самые забавные животные планеты, 1-я серия.
20.30 **, 2.30** Самые забавные животные планеты, 2-я серия.
21.00 **, 3.00** Звездный шимпанзе.
23.00 **, 5.00** Людоеды: Львы.
23.30 **, 5.30** Людоеды: Волки.

КАНАЛ ПУТЕШЕСТВИЙ

10.00 Всемирный путешественник.
11.00 Не забудьте свой паспорт.
12.00 Вкус Перу. Северный берег.
12.30 Флойд открывает. Лангедок.
13.00 Экологически чистый отдых.
13.30 **, 19.30, 23.00** Новости туристического салона «World Travel Market 2007», ч. 1.
14.00 **, 0.00** Всемирный путешественник.
15.00 На распутье в Средиземноморье. Марокко.
15.30 Экологически чистый отдых.
16.00 Жаждущий странник. Мировая история коктейля.
16.30 Жаждущий странник. Шнапс - Германия.
17.00 Страсть к путешествиям. Пафос и Западный Кипр.
17.30 Страсть к путешествиям. Айя-Напа.
18.00 Далекие берега.
19.00 Казино мира.
20.00 Прирожденные путешественники. Хорватия.
20.30 Такси за $100.
21.00 Путешествия по стране Оз.
21.30 День природы.
22.00 Путеводители по миру.
22.30 Автопробег по Средиземноморью. Жемчужины Адриатики.
23.30 Гид «Трэвел Ченнел» по Оману.
1.00 Землепроходцы.
1.30 Прирожденные путешественники. Мальта.
2.00 По трассе 66. Прощай, дождь!
2.30 В Африке на распутье. Тунис.
3.00 Не забудьте свой паспорт. Зимбабве, Африка.

РОССИЯ-СПОРТ

5.00 , **19.20, 0.30** Теннис. Кубок Дэвиса. Финал. Россия – США.
7.00 , **9.00, 12.45, 17.15, 21.55, 3.35** «Вести-спорт».
7.10 Бобслей. Кубок мира.
8.10 «Самый сильный человек». Командный ЧМ.
9.10 , **22.15** «Вести-спорт. Местное время».
9.15 Шахматы. Дневник Кубка мира.
9.20 «Летопись спорта». Советская школа одиночного фигурного катания.
9.55 «Точка отрыва».
10.30 Волейбол. Кубок мира. Россия – Бразилия.
12.55 Хоккей. Чемпионат России. «Химик» (Московская область) – «АкБарс» (Казань). Прямая трансляция.
15.40 Биатлон. Кубок мира. Спринт. Мужчины.
17.25 Баскетбол. Чемпионат России. Мужчины. «Химки» (Московская область) – «Триумф» (Московская область). Прямая трансляция.
21.05 Дзюдо. ЧЕ в абсолютной весовой категории.
22.25 Футбол. Чемпионат Италии. «Милан» – «Ювентус». Прямая трансляция.
3.45 Бобслей. Кубок мира. Четверки.

ПЯТЫЙ КАНАЛ

6.00 «Палитры». Док. сериал
6.30 «Билет в приключение». Док. сериал (США).
7.00 «ЛОТ».
8.00 **«ЕДИНОЖДЫ СОЛГАВ»**. Драма
9.30 **«Живой лес»**. Мультфильм
11.30 «Энергичные люди».
12.20 **«ТАРЗАН И ОХОТНИКИ С КАПКАНАМИ»**. Х/ф (США).
13.40 «Наболевший вопрос».
14.30 , **18.30** «Сейчас».
14.45 «Люди встречаются...»
15.45 **«БЕЗ ОСОБЫХ ПРИМЕТ»**. Триллер
17.35 Док. фильм о фильме: «Неоконченная пьеса для Михалкова».
19.00 **«11 ДРУЗЕЙ ОУШЕНА»**. Комедия (США).
21.30 **«РОМЕО ИСТЕКАЕТ КРОВЬЮ»**. (США – Великобритания, 1993 г.)
Режиссер: П. Медок. В ролях: Р. Шайдер, Г. Олдман, Дж. Льюис.
Офицер полиции продает мафии информацию об охраняемых им людях. Однажды он знакомится с безжалостным и обольстительным киллером Моной...
23.40 «5 песен на Пятом».
0.35 **«ЧЕЛОВЕК С ПОЕЗДА»**. Драма (Франция – Великобритания – Германия – Швейцария).
2.15 **«НЕБОСКРЕБ»**. Боевик (США).

ЗВЕЗДА

6.00 **«ЖЕНИТЬБА»**. Х/ф
7.45 **«ЖЕМЧУЖНАЯ ДЕВУШКА»**. Х/ф
9.00 Мультфильм.
9.30 «Твори добро».
10.00 «Солдатские истории».
10.15 «Великолепная пятерка».
11.00 , **5.05** «Большое путешествие».
12.00 , **3.05** **«ЗОЛОТОЙ ТЕЛЕНОК»**, 1-я и 2-я серии. (Россия, 2005 г.)
Режиссер: У. Шилкина. В ролях: О. Меньшиков, О. Красько, Н. Татаренков.
Яркие характеры, авантюрные приключения и легкий флер минувшей эпохи в новой версии классического произведения советской литературы...
14.00 , **18.00** Новости.
14.15 «Предметный разговор».
15.15 «Поражение под Нарвой». Док. фильм
16.00 **«ПОСЛЕДНЯЯ РЕЛИКВИЯ»**. Х/ф
18.15 , **4.40** «Казаки».
19.00 «Эта неделя в истории».
19.30 «На войне как на войне».
20.30 **«СТАРШИНА»**. Х/ф
22.15 , **2.35** «Тайны времени».
22.45 **«КРАСНАЯ ПЛОЩАДЬ»**, 1-я и 2-я серии. Х/ф
0.25 **«ИСЧЕЗНОВЕНИЕ»**. Х/ф
2.05 «Путеводная звезда».

JETIX

8.00 , **8.20, 9.40, 10.30, 13.25, 19.05, 19.50 «ТОТАЛИ СПАЙС»**.
8.45 , **9.10, 11.45 «ВЕДЬМА»**.
9.30 , **16.25 «ПЛАНЕТА СКЕТЧ»**.
10.05 , **13.50, 19.30 «ТОТАЛИ СПАЙС»**.
10.55 , **14.15, 18.00 «ИГГИ АРБАКЛ»**.
11.20 , **16.35 «ЧТО С ЭНДИ?»**
12.10 , **15.30 «YIN YANG YO!»**
12.35 , **18.20 «ШКОЛА СУРИКЕНОВ»**.
13.00 , **20.15 «POWER RANGERS: МИСТИЧЕСКАЯ СИЛА»**.
14.40 , **15.05 «ДЕТКИ ИЗ КЛАССА 402»**.
15.50 , **18.40 «КОСМИЧЕСКАЯ КОМАНДА»**.
16.15 **«PUCCA»**.
17.10 , **17.35, 21.45 «H2O»**.
20.35 , **21.00, 0.50, 1.35 «НАРУТО»**.
21.20 , **1.15 «НАРУТО»**.
22.10 **«H2O»**.
22.35 , **23.00 «А.Т.О.М.»**
23.20 , **23.45 «СПАЙДЕРМЭН»**.
0.05 **«НЕВЕРОЯТНЫЙ ХАЛК»**.
0.30 **«ФАНТАСТИЧЕСКАЯ ЧЕТВЕРКА»**.

РЕН ТВ Тула

6.00 Утренний музыкальный канал.
6.40 **«ШКОЛА ЖУТИКОВ»**. Мультсериал
7.00 **«ТУНИМАЛСЫ»**. Мультсериал
7.25 **«СПЕЦНАЗ»**. Сериал
8.15 «Век Hi-Tech».
8.25 «Свет и тень».
8.35 «Раз машина, два машина».
8.40 **«ТЕЛОХРАНИТЕЛЬ»**. Боевик (США).
11.00 «Я – путешественник».
11.30 «Очевидец» представляет: самое смешное».
12.30 «24».
13.00 «Военная тайна».
14.00 **«СОЛДАТЫ 13»**. Сериал
18.00 Скетч-шоу «Дальние родственники».
18.30 , **3.45** «Рекламный облом».
19.00 «Неделя».
20.00 Триллер **«ПОПУТЧИК»**. (США).
21.50 «С.С.С.Р. (Слухи. Скандалы. Сенсации. Расследования)».
22.45 **«БЕЛЫЙ ШУМ: СИЯНИЕ»**. Триллер (США – Канада).
0.50 **«ЭММАНЮЭЛЬ: МИР ЖЕЛАНИЙ»**. Эротика (Франция – Ирландия – Голландия).
2.50 «Естественный отбор».
4.05 Ночной музыкальный канал.

МИР

4.55 Анонсы дня.
5.00 , **13.00** Любимые актеры.
5.15 , **13.15 «ЗОЛОТЫЕ РОГА»**. Х/ф
7.00 **«ДУШЕЧКА МОНИКА»**. Сериал
7.30 Удачная покупка.
7.45 , **16.00** «Хит-парад дикой природы». Док. сериал
8.45 «Семейный альбом».
9.00 **«ПРИКЛЮЧЕНИЯ МАЛЕНЬКОЙ РЫБКИ»**. Мультсериал
9.30 «Терра - инкогнита».
10.00 «Миллион вопросов о природе».
10.30 «Виктор Балашов» из цикла «Город Солнца». Док. фильм
11.00 «Мечтай, действуй, будь!»
11.30 Знаем русский.
12.30 , **15.30, 18.30, 21.30** «Новости Содружества».
15.00 Студия 60х90.
15.10 «Казахстан: страницы истории».
17.00 Однокашники.
18.00 **«ДУШЕЧКА МОНИКА»**. Сериал
19.00 **«Я ОСТАЮСЬ»**. Х/ф
21.00 «Против мафии».
22.00 **«КАК БОССУ УТЕРЛИ НОС»**. Х/ф
0.45 **«ТАЙНОЕ ИМЯ БОГА»**, 6-я серия. Сериал

7-ТВ

5.00 – **4.00** 7 новостей каждый час.
6.30 Мультфильм.
7.15 **«ПЛЯЖНАЯ КОМПАНИЯ»**.
8.05 Кикбоксинг.
9.05 KOTV: классика бокса.
10.05 Магия оружия.
10.20 , **14.05, 21.20** NBA Live!
10.35 , **17.05, 21.35, 1.20** NHL.
11.05 Racing World.
11.35 , **21.05** Диалоги о рыбалке.
12.05 , **20.35** Академия нахлыста.
12.20 Планета рыбака.
13.05 AutoFashion.
13.20 Гольф сегодня.
14.20 Сноуборд.
15.35 Звезда автострады.
16.05 NBA 360.
17.20 Sports Watch.
17.55 Футбол. Кубок Англии.
20.05 СНОУБОРД.
22.05 Outrageous and Courageous.
22.20 Сноуборд. Мировой тур TTR.
1.35 Планета Х.
2.05 Покер.
3.05 Обзор мирового футбола.
3.40 Спортивная неделя Подмосковья.

ТЕЛЕКЛУБ

20.00 , **2.00 «ОХОТА НА ЗОЛУШКУ»**. Сериал
21.00 , **3.00 «ЗАВЕЩАНИЕ ЛЕНИНА»**. Сериал
22.00 , **4.00 «БАНДИТСКИЙ ПЕТЕРБУРГ»**. Сериал

ДТВ

6.00 Удачное утро.
6.50 , **5.35** Музыка.
7.05 Шоу российских рекордов.
7.55 Тысяча мелочей.
8.25 Неслучайная музыка.
8.35 , **9.05, 9.45** Мультфильм.
8.55 **«Сафари с Кузей»**. Мультфильм
9.20 Мультфильм.
10.25 , **10.55 «АГЕНТСТВО АЛИБИ»**. Сериал
11.25 **«АВАРИЙНАЯ ПОСАДКА»**. Х/ф
13.30 , **21.00** Самое захватывающее видео.
14.30 , **15.30 «СДВИНУТЫЙ»**. Х/ф
16.30 , **23.00 «ИЕРИХОН. ГОРОД ОБРЕЧЕННЫХ»**. Сериал
17.25 «Жулики».
17.55 , **18.30** Самое смешное видео.
18.55 , **0.00** Территория призраков.
20.00 Невероятная коллекция мистера Рипли.
22.00 **«C.S.I. МЕСТО ПРЕСТУПЛЕНИЯ. МАЙАМИ»**. Сериал
1.00 **«МЕРТВАЯ ЗОНА»**. Сериал
2.00 **«ПО ЗАКОНАМ ДЕТЕКТИВА»**. Сериал
2.50 Ночной клуб.
4.50 На ринге с С. Сталлоне.

ТВ-1000

4.00 , **22.00 «КРОВАВОЕ ВОСКРЕСЕНЬЕ»**. Драма (Великобритания – Ирландия).
6.00 **«21 ГРАММ»**. Драма (США).
8.00 **«ВОССТАНИЕ: БАЛЛАДА О МАНГАЛЕ ПАНДЕЙ»**. Драма (Индия).
10.30 **«БОЛЬШЕ НИКОГДА»**. Комедия (США).
12.10 **«ПРОСТО ДРУЗЬЯ»**. Комедия (Франция).
14.00 **«СОСТОЯНИЕ ПАНИКИ»**. Комедия (Франция).
16.00 **«НЕВЫНОСИМАЯ ЖЕСТОКОСТЬ»**. Комедия (США).
18.00 **«ЭФФЕКТ БАБОЧКИ»**. Триллер (США).
20.00 **«БЕЗ УМА ОТ ЛЮБВИ»**. (США, 2005 г.)
Режиссер: П. Нэсс. В ролях: Дж. Хартнетт, Э. Лирсен, Р. Митчел.
История любви Изабель, прекрасной художницы и музыканта, и Дональда, ученого-математика, страдающих синдромом Аспергера, одной из форм аутизма...

ХОЛЛМАРК

1.00 **«КАК ПОЛЮБИТЬ СОСЕДКУ»**. Комедия (США).
2.30 , **21.30 «СВЕРХ-НОВА»**, Х/ф ч. 1. (США).
4.15 **«ЖЕРЕБЕНОК»**. Драма
6.00 **«В ДРЕЙФЕ»**. Триллер
7.45 , **14.45 «ВЫБОР ГРЕЙСИ»**. Х/ф (США).
9.30 , **16.30 «ТАЙНА ГОЛЛИВУДСКОЙ МАМЫ»**. Детектив
11.15 , **18.15 «ПОТАЙНЫЕ МЕСТА»**. Х/ф
13.00 **«ЛЮБИТ – НЕ ЛЮБИТ»**. Х/ф
20.00 **«ИСТОРИЯ ТЕДА БАНДИ»**. Х/ф (Канада – США).
23.15 **«ВЫПОЛНЕНИЕ ОБЕЩАНИЯ»**. (США – Канада, 1997 г.)
Режиссер: Ш. Ларри. В ролях: К. Кэрредин, А. О`Тул, Б. Флетчер.
В поисках лучшей жизни семья Хэллоуэлл переезжает из родного Массачусетса в штат Мэн и сталкивается там с болезнями и социальной неустроенностью.

XXI ВЕК

10.00 , **18.00, 2.00 «СЕРДЦУ НЕ ПРИКАЖЕШЬ»**. Мелодрама
11.35 , **19.35, 3.35 «БЕТТИ»**. Мелодрама (США).
13.05 , **21.05, 5.05 «ЧУДО СТЕНА»**. Драма (Великобритания).
14.40 , **22.40, 6.40 «СОПРОТИВЛЯЮЩИЙСЯ АНГЕЛ»**. Комедия (Канада).
16.15 , **0.15, 8.15 «ТЕМПЕСТА»**. Триллер (Люксенбург – Нидерланды – Испания – США).

ТДК

7.00 , **8.00, 23.50** Музыка на канале.
7.15 , **14.00** «Следы в истории».
7.30 , **17.00** «Истории успеха».
8.35 , **11.00, 18.00** «Красотка».
9.00 «С добрым утром, любимая!»
10.00 , **14.25, 19.00** «Все лучшее, для Вас».
12.00 «Наши дети».
13.00 «Ваш доктор».
15.00 **«ЛЛОВИЗНА»**, 118-я серия. Сериал (Венесуэла).
16.00 «Твой дом».
20.00 «Зеркало жизни».
21.00 «Ваш личный парапсихолог».
22.00 «Сексуальная революция».
23.00 **«ЛЛОВИЗНА»**, 119-я серия. Сериал (Венесуэла).
0.05 «Классики».

ШКОЛЬНИК

7.55 , **15.55, 23.55** Программа передач.
8.00 , **16.00, 0.00** «Москвоведение»: «Прогулка по Кремлю». Фильм 1.
8.30 , **16.30, 0.30** «Детская страничка»: «Утренняя разминка – зарядка (Зайчик)», «Отчего и почему», «Обезьяна», «Веселая семейка (Кожник)».
9.15 , **17.15, 1.15** «Опасная зона».
9.30 , **17.30, 1.30** «Победители. Моя война»: «М.Д. Амусин – моряк». Фильм 1.
10.00 , **18.00, 2.00** «Москва и мир».
10.15 , **18.15, 2.15** «Готовим вместе (Н. Новгород)»: «Суп из цветной капусты, картофельная лепешка».
10.30 , **18.30, 2.30 «ВОЗВРАЩЕНИЕ МАКСИМА»**. Фильм – детям.
12.10 , **20.10, 4.10** «Педсовет». «Детская школа картинга».
12.30 , **20.30, 4.30** Телеигра «Маркиза».
13.30 , **21.30, 5.30** «Маркиза» (приложение).
14.30 , **22.30, 6.30 «НЕБО МОСКВЫ»**. Х/ф
15.50 , **23.50, 7.50 «Голод не тетка»**. Мультфильм

ЕВРОСПОРТ

10.30 Футбол. Евроголы.
11.00 Лыжное двоеборье.
12.00 , **15.15, 17.45** Прыжки на лыжах с трамплина.
12.45 Биатлон. Кубок мира в Финляндии (Контиолахти). Спринт.
13.45 Лыжные гонки.
15.45 Биатлон.
17.15 , **20.30** Лыжное двоеборье.
18.15 Прыжки на лыжах с трамплина.
20.00 «Eurosport Buzz».
21.00 Горные лыжи.
0.00 Футбол. Евро-2008. ЧЕ 2008.
0.30 Шары.
1.30 , **3.30** Ралли. ЧМ.
2.00 Новости Евроспорта.
2.15 Боевые искусства. Бойцовский клуб. Финал (Япония).

ЕВРОПЕЙСКИЕ НОВОСТИ

8.00 – **3.30** Новости в уикэнд. Каждые 30 минут.
8.17 , **8.47, 9.17, 10.17, 11.17, 12.17, 13.4715.47, 16.17, 18.47, 23.47, .47, 3.47** Ле маг.
9.47 , **14.47, 17.47, 19.47, .17, 1.17** Синема.
10.47 , **16.47, 20.17, 1.47** Европейский обзор.
11.47 , **17.17, 20.47, 21.17, 22.17, 2.17, 3.17** Европейцы.
12.47 , **15.17, 19.17, 21.47, 2.47** Обзор экономики.
13.17 , **22.47** Парламент.
14.17 , **18.17, 23.17** Интервью.
4.00 , **5.00, 6.00, 7.00** Подробные ночные новости.

РБК

6.00 – **5.30** Новости каждые 30 минут.
6.05 , **20.05** C-news: технологии будущего.
6.35 , **10.20, 14.05** Афиша.
6.40 , **10.50, 19.50, 23.45** Отдых и туризм.
6.50 , **0.50** Азбука инвестора.
7.05 , **22.05** Autonews. Эксперт.
7.35 Сфера интересов. Сериальная киноэкономика.
8.10 Интрига дня.
9.05 Рынки. Глобальный взгляд.
9.35 Экспо.
10.05 , **2.35** Салон.
10.35 Зарубежный бизнес.
11.05 Киносфера.
11.35 Недвижимость.
12.20 В фокусе.
13.05 , **5.05** Рынки. Итоги недели.
13.35 Капитал. Гибридный депозит.
14.20 В фокусе. Высокий бизнес.
15.05 , **3.05** Наши деньги.
15.35 Капитал.
16.05 , **20.35, 5.35** Персона.
16.35 Сфера интересов.
17.05 , **2.50, 23.50** Звездная пыль.
17.20 В фокусе. Рынок мясопереработки.
18.05 Диалог. Новые точки роста.
18.35 Компании.
19.05 , **0.05** Зарубежный бизнес.
21.05 , **1.05** Мир за неделю.
22.35 Рекламная пауза.
23.05 Сфера интересов.
23.35 , **4.05** Бизнес-стиль.
2.05 Сфера интересов. Современное офисное пространство.
3.35 Капитал. Все на биржу?!
4.20 В фокусе.

МТВ

6.00 Музыка на завтрак.
9.00 «Народный чарт».
10.00 , **21.30** Модельное агентство «Janice Dickinson».
11.00 «12 злобных зрителей».
12.00 Я хочу лицо знаменитости: Carmen Electra.
12.30 Виртуалити.
13.00 Тачку на прокачку.
13.30 Хочу все снять!
14.00 «News International».
14.30 Поцелуй навылет.
15.30 «10 способов сделать это».
16.00 Я хочу лицо знаменитости: Jennifer Aniston.
16.30 Я хочу лицо знаменитости: Ricky Martin.
17.00 Я хочу лицо знаменитости: Posh Spice.
17.30 Гид по стилю.
18.00 , **0.30** Музыка навсегда.
18.30 Тихие игры. «Кулак Дзен».
19.00 Большой киночарт.
19.30 **«КЛИНИКА!»** Сериал
22.30 «10 способов сделать это».
23.00 Дикари.
23.30 Музыка в клубе.
1.00 «Лови удачу».
2.00 Музыка на ночь.

MCM TOP

8.00 Лучшее. Утро.
12.00 Лучшее. Микс. Плейлист.
19.00 Лучшее. Колледж. СМС.
22.00 Лучшее. Альбомы.
3.00 Лучшее. Ночь.

Муз-ТВ

5.00 , **7.00, 15.35, 0.40, 3.00** «Муз-ТВ хит».
6.00 , **2.00** «Наше».
9.50 , **23.50** «Твой выбор».
10.55 «Zoom».
11.25 , **11.55** «Красавицы и чудовище. Будни Пети Листермана».
12.25 «Полиция моды».
12.55 , **20.30, 22.00** «Звезды зажигают».
13.55 «Фабрика Звезд 7».
16.15 «Pro-обзор».
16.50 «FAQ».
17.15 «Хит лист».
18.15 «Pro-кино».
18.50 «Концерт».
21.25 «Папарацци».
23.00 «Азбука секса».
23.30 «Твой выбор. special».

MEZZO

9.00 Секвенции классики и джаза.
11.45 Давид Грейльсаммер.
12.45 Квартет Землински.
13.45 «Музыкальное путешествие по Литве». Док. фильм
14.45 Музыкальный марафон.
15.20 Морис Равель «Матушка-гусыня».
15.45 Жан-Гийен Кейра.
17.15 , **7.20** Элен Кувер на фестивале «Трансклассика».
17.45 Жан-Кристоф Майо.
20.20 П.И. Чайковский.
21.00 Джаз: Лучшее.
22.00 Секвенции классики.
22.45 «Дети Мольера и Люлли».

ФИЛЬМ ДНЯ — РОССИЯ, 22.15

«ОХОТА ЗА ТЕНЬЮ». (Украина, 2005 г.)

Режиссеры: Константин Кошка, Константин Шафаренко.

В ролях: Никита Татаренков, Эдуард Марцевич, Виктор Степанов, Борис Галкин.

Детектив. При загадочных обстоятельствах в Канаде гибнет отец Эндрю. Следы этого преступления ведут в Украину. Эндрю, якобы с целью обучения, направляется за преступниками...

Борьбе с международными аферистами противостоят могущественные структуры разных стран...

ПЕРВЫЙ КАНАЛ

5.50 **«СЛУЖИЛИ ДВА ТОВАРИЩА»**. («Мосфильм», 1968 г.)
Режиссер: Е. Карелов. В ролях: В. Высоцкий, Р. Быков, А. Папанов.
1920 год. У красных оказался трофейный французский киноаппарат, по приказу комдива два товарища отправляются на аэроплане снимать линии обороны белых...
6.00 Новости.
6.10 **«СЛУЖИЛИ ДВА ТОВАРИЩА»**. Х/ф
7.50 «Служу Отчизне!»
8.20 **«РУСАЛОЧКА», «ЧЕРНЫЙ ПЛАЩ»**. Мультсериалы
9.20 «Умницы и умники».
10.00 Новости.
10.10 «Непутевые заметки».
10.30 «Пока все дома».
11.20 «Фазенда».
12.00 Новости.
12.10 «Ералаш».
12.40 «Клуб веселых и находчивых». Высшая лига.
15.00 Новости.
15.10 **«ЕГЕРЬ»**. Х/ф
17.10 Новости.
17.20 «Большие гонки».
18.30 Новости.
18.40 «Минута славы».
21.00 «Выборы – 2007».
0.00 «Большая игра».
1.10 **«ВРЕМЯ СОБИРАТЬ КАМНИ»**. (Россия, 2005 г.)

Владимир Вдовиченков

Режиссер: А. Карелин. В ролях: В. Вдовиченков, О. Красько, Д.К. Буннерс.
Май 1945 года. Немецкий минер, раскаявшись в преступлениях, совершенных в СССР во время Второй мировой войны, решает вернуться в места, где воевал...
3.00 **«ДВОЕ И ОДНА»**. (к/ст им. М. Горького, 1988 г.)
Режиссер: Э. Гаврилов. В ролях: Г. Бурков, Е. Майорова, Ю. Астафьев.
История взаимоотношений маленькой девочки, оставшейся без матери, с двумя мужчинами – родным отцом и отчимом. Мир взрослых так странен...

РОССИЯ ТВ Тула

5.45 **«СЕМЬЯ ИВАНОВЫХ»**. («Мосфильм», 1975 г.)

Нонна Мордюкова

Режиссер: А. Салтыков. В ролях: Н. Мордюкова, Н. Рыбников, О. Прохорова.
Старый уральский городок. Попав в семью потомственный сталеваров, Алексей бросает бродяжничество и приводит себя в порядок, принимая вахту труда...
7.30 «Сельский час».
8.00 «Вести».
8.10 Местное время. Вести – Тула
8.20 «Диалоги о животных».
8.55 «Вся Россия».
9.05 «Смехопанорама».
10.05 «Сам себе режиссер».
11.00 «Вести».
11.10 Местное время. Вести – Тула. События недели
11.50 «Городок».
12.20 «Сто к одному».

Александр Гуревич

13.15 «Наша Феличита».
14.00 «Вести».
14.20 Местное время. Вести – Тула
14.30 «Фитиль №157».
15.15 «Вести. Дежурная часть».
15.45 «Честный детектив».
16.20 «Аншлаг и Компания».
17.00 «Вести».
17.10 «Аншлаг и Компания».
19.00 **«ЛИКВИДАЦИЯ»**. Сериал
21.00 «Вести недели». «Выборы – 2007».
21.40 **«ПРИКЛЮЧЕНИЯ ШЕРЛОКА ХОЛМСА И ДОКТОРА ВАТСОНА»**. Х/ф
22.00 «Пятая студия». «Выборы – 2007».
22.20 **«ПРИКЛЮЧЕНИЯ ШЕРЛОКА ХОЛМСА И ДОКТОРА ВАТСОНА»**. Х/ф

СТС Тула

6.00 **«ИТСИ-БИТСИ ПАУЧОК»**. Мультсериал
7.00 **«Двенадцать месяцев»**. Мультфильм
7.55 **«ФЛИППЕР И ЛОПАКА»**. Мультсериал
8.20 **«СМЕШАРИКИ»**. Мультсериал
8.30 **«ПРОСТО НОРМАН»**. Мультсериал
9.00 «Самый умный».
10.30 СТС зажигает суперзвезду.
14.00 Снимите это немедленно.
15.00 «Верните мне маму».
16.00 Секундомер
16.20 Музыка на канале
16.30 **«МОЯ ПРЕКРАСНАЯ НЯНЯ»**. Сериал
17.00 **«КАДЕТСТВО»**. Сериал
20.00 **«ПАПИНЫ ДОЧКИ»**. Сериал
21.00 **«БОГАТЕНЬКИЙ РИЧИ 2»**. (США, 1998 г.)

Лесли Энн Уоррен

Режиссер: Дж. Мурловски. В ролях: Д. Галлахер, Ю. Леви, К. Кертис.
Из-за проделок плохиша Реджи самого богатого мальчика на планете Ричи обвиняют в том, что он испортил праздник детям из приюта...
22.45 «Слава богу, ты пришел!»
0.00 «Мисс Мира-2007».
1.55 **«ДАМЫ В ЛИЛОВОМ»**. (Великобритания, 2004 г.)
Режиссер: Ч. Дэнс. В ролях: Дж. Денч, М. Смит, Н. МакЭлоун.
Размеренную жизнь двух сестер в тихом английском местечке нарушает невероятное событие. После шторма они находят юношу, выброшенного на берег...
3.35 **«ВОИНЫ НЕБА И ЗЕМЛИ»**. (Китай – Гонконг, 2003 г.)
Режиссер: Хэ Пин. В ролях: Цзян Вэн, Кичи Накай, Вики Зао.
Во времена династии Тан в Китае жил легендарный мастер меча Ли. Не было на свете воина, равного ему. Однако даже величайшие из людей смертны...

НТВ

5.55 **«БЕГЛЕЦ»**. Детектив (США).
8.00 «Сегодня».
8.15 Лотерея «Русское лото».
8.40 «Дикий мир».
9.05 «Счастливый рейс».
10.00 «Сегодня».
10.15 «Едим дома».
10.50 «Их нравы».
11.25 «Авиаторы».
12.00 **«УЛИЦЫ РАЗБИТЫХ ФОНАРЕЙ»**. Сериал
13.00 «Сегодня».
13.20 **«УЛИЦЫ РАЗБИТЫХ ФОНАРЕЙ»**. Сериал
16.00 «Сегодня».
16.20 **«УЛИЦЫ РАЗБИТЫХ ФОНАРЕЙ»**. Сериал
19.00 «Сегодня».
19.20 **«УЛИЦЫ РАЗБИТЫХ ФОНАРЕЙ»**. Сериал
20.55 «Воскресный вечер».
0.05 **«Д`АРТАНЬЯН И ТРИ МУШКЕТЕРА»**. (Одесская к/ст, 1978 г.)
Режиссер: Г. Юнгвальд-Хилькевич. В ролях: М. Боярский, В. Смехов, И. Старыгин.
Молодой гасконец Д`Артаньян приезжает в Париж и становится одним из королевских мушкетеров. Вскоре он и его друзья окажутся в центре дворцовых интриг...
5.25 «Профессия – репортер».

КУЛЬТУРА

6.30 Канал «Евроньюс».
10.00 **, 1.50, 2.50** Программа передач.
10.10 «Укрощение строптивых».
10.40 **«ГОРЯЧИЕ ДЕНЕЧКИ»**. Х/ф
12.10 «Легенды мирового кино». Н. Симонов.
12.40 «Музыкальный киоск».
13.00 **«Остров сокровищ»**, 2-я серия. Мультфильм **«Сокровища капитана Флинта»**.
14.00 «Однажды, много лет назад...» Фильм 11. «Смех и радость мы приносим людям». Док. сериал
14.20 **, 1.55** «Маленькое царство четырех обезьян». Док. фильм (Франция).
15.15 «Что делать?»
16.00 «Эпизоды». Е. Германова.
16.40 «Золотой софит-2007».
17.20 «Ю. Визбор. Я в долгу перед вами...»
18.30 «Силуэты времени», 9-я серия. Док. сериал «Мужская мода и галстуки». (Франция).
19.00 **«БЕН ГУР»**. Х/ф (США).
22.30 «Был ли Наполеон убит?» Док. фильм (США).
23.20 **«ДВА ТОВАРИЩА»**. Х/ф
1.10 «Широкий формат».
1.35 «Долина Среднего Рейна. Мифы и водный путь». Док. фильм (Германия).

ТВ-3 Тула

6.00 **, 8.30** Мультфильм.
7.30 **«ЧЕРЕПАШКИ-НИНДЗЯ»**. Мультсериал
9.00 **«МУРАШКИ»**, 60-я и 61-я серии. Сериал (Канада).
10.00 **«СОБАКА НА СЕНЕ»**. Х/ф
13.00 Мозголомы.
14.00 «Упс!»
15.00 **«ЖЕЛЕЗНАЯ МАСКА»**. Х/ф (Франция).
18.00 Мистика звезд.
19.00 **«ЦУНАМИ»**. (Германия, 2004 г.)
Режиссер: В. Ольснер. В ролях: К.Э. Килинг, А. Кнауэр, С. Хосс.
В одном из районов Северного моря работает научно-исследовательская станция, где производится сверхмощное топливо...
21.00 **«МЕРТВАЯ ЗОНА»**. (США, 1983 г.)
Режиссер: Д. Кроненберг. В ролях: К. Уокен, Б. Эдамс, Т. Скерритт.
История человека, который после несчастного случая обнаружил в себе уникальные психофизические способности и попытался найти себе место в окружающем мире...
23.00 **«УЗЫ КРОВИ»**. Сериал
0.00 **«ПСЫ-ВОИНЫ»**. Х/ф (Великобритания).
2.00 Культ наличности.
5.00 Муз. Relaks.

ТВ ЦЕНТР Тула

5.25 **«ВЕРЬТЕ МНЕ, ЛЮДИ!»** Х/ф
7.30 «Марш-бросок».
7.55 «Дневник путешественника».
8.25 «Крестьянская застава».
9.00 **«НАСЕКОМЫЕ»**. Сериал (Франция).
9.45 **, 11.30, 18.40, 23.55, 3.00** «События».
9.55 «21 кабинет».
10.30 «Наши любимые животные».
11.00 «Реальные истории». Свадьба по-русски.
11.40 **«БУДЬТЕ МОИМ МУЖЕМ...»** Х/ф
13.25 «Приглашает Б. Ноткин». И. Николаев.
13.55 «Фабрика мысли». Идея для России.
14.30 «События». Московская неделя.
15.00 «История государства Российского».
15.25 «Скандальная жизнь».
16.15 «Сеть для золотой рыбки».
16.50 **«СИЦИЛИАНСКАЯ ЗАЩИТА»**. Детектив
18.55 **«ЕДИНСТВЕННОМУ, ДО ВОСТРЕБОВАНИЯ»**. Х/ф
20.55 «В центре событий».
22.10 **«Я ШАГАЮ ПО МОСКВЕ»**. Х/ф
0.25 **«ВОЗВРАТА НЕТ»**. Боевик (США).
3.15 **«КАМУФЛЯЖ»**. Комедия (США).
4.50 **«ОДНО ДЕЛО НА ДВОИХ»**. Сериал

ТНТ Тула

7.00 Тула. Инструкция по применению. Дайджест
8.45 «Крутящий момент». Автомобильная программа
9.05 **, 21.00** «Дом 2. Город любви».
10.00 Школа ремонта.
11.00 «Cosmopolitan».
12.00 «Кулинарный дозор».
12.30 **«СХВАТКА»** Драма (США).
16.00 **«ПОБЕГ ИЗ ШОУШЕНКА»**. Боевик (США).
19.00 Тула. Инструкция по применению
19.20 Музыка на канале
19.40 Тула. Инструкция по применению. Лучшее
20.00 «Битва экстрасенсов».
22.00 «Комеди Клаб».
23.00 «Шоу Ньюз».
23.30 «Смех без правил».
0.30 Секс с А. Чеховой.
1.00 «Дом 2. После заката».
1.30 Наши песни.
1.45 **«МЕДВЕЖИЙ ПОЦЕЛУЙ»**. (Россия – Италия, 2002 г.)
Режиссер: С. Бодров-ст. В ролях: Р. Лильеберг, С. Бодров-мл., Й. Кроль.
Артистка цирка Лола берет на воспитание медвежонка. Однажды в ее мире он превратится в человека. Вместе они будут выступать, вместе они будут счастливы...
3.35 «Дом 2. Первая весна».
4.30 **«СЕМЕЙКА АДДАМС»**. Сериал

ДОМАШНИЙ

6.30 «Уроки хорошего поведения».
6.40 «Уроки осторожности».
7.00 **, 20.30** Домашние сказки.
7.30 **«Лиса и волк»**. Мультфильм
7.45 **«САМЫЙ МЕДЛЕННЫЙ ПОЕЗД»**. Мелодрама
9.30 Сладкие истории.
10.00 «Городское путешествие». Гатчина. Любимый дворец Павла I.
11.00 Одень свою подругу.
11.30 Вкусы мира.
11.45 Заграничные штучки.
12.00 Друзья моего хозяина.
12.30 **«ПЛОХОЙ ХОРОШИЙ ЧЕЛОВЕК»**. Драма
14.30 Улицы мира.
14.40 «Хорошие песни».
16.30 **, 2.55 «КОЛЬЦО»**, 2-я серия. Драма (США).
18.30 **, 2.15 «ЗАКОН И ПОРЯДОК. ПРЕСТУПНЫЕ НАМЕРЕНИЯ»**. Сериал
19.30 **, 4.20 «МИСС МАРПЛ АГАТЫ КРИСТИ»**. Сериал **«Щелкни пальцем только раз»**, ч. 2. (Великобритания).
21.00 **«ЗАЙЧИК»**. Комедия
23.00 «Необычные дома мира». Таинственный замок. Круглый дом.
23.30 **«СВАДЬБА НА СКАЛАХ»**. Комедия (США).
1.30 «Звездные судьбы». Зорро.
5.05 Музыка.

УДИВИТЕЛЬНАЯ ЖИЗНЬ

6.00 **, 20.00** «Жизнь».
6.35 «Самые удивительные праздники мира».
7.05 **, 8.35, 13.00, 15.05, 16.35, 18.50, 23.05** Мультфильм.
7.10 «Оторвись».
7.25 **, 8.45, 9.30, 11.30, 13.30, 14.35, 15.30, 17.30, 19.30, 21.30, 23.00, 23.25** Музыка.
8.50 **, 15.15, 18.35** «Арсенал современного искусства».
8.00 **, 18.00** «Только здесь».
9.00 **, 19.00** «Путешествие со вкусом».
10.00 **«ДНИ ХИРУРГА МИШКИНА»**. Киноповесть
11.20 «Вещи, которые изменили мир».
12.00 «Смертельные искусства».
13.10 **, 17.10** «Изюминка».
14.00 «Тело и душа».
14.40 «Изумрудный остров». Док. фильм
16.00 «Университет дизайна».
16.40 «Внезапная слава».
16.45 «Познаем мир вместе».
20.00 **, 21.45** Телегазета
20.15 Достоверно известно
20.30 Автобан
20.45 Модная и стильная
21.00 Лидер рынка
21.15 Без протокола
21.30 Молодежная дружина
22.00 «Все о здоровье».
22.35 «Заграница». «Ямайка», ч. 5.
23.10 «Арсенал современного искусства».

НАЦИОНАЛЬНАЯ ГЕОГРАФИЯ

6.00 Мой выдающийся мозг: Сделайте из меня гения.
7.00 Мой выдающийся мозг: Гений случая.
8.00 Мой выдающийся мозг: Гениями рождаются.
9.00 Тайная эпидемия в Индии.
10.00 Путь человека.
12.00 Я не знал этого, ч. 4.
12.30 Я не знал этого, ч. 9.
13.00 Я не знал этого: Зеленая мастерская.
14.00 Война хищников, ч. 2.
15.00 Смертельно опасная дюжина: Индия.
16.00 Американский бизон: борьба за возвращение.
17.00 Дикие гиганты заповедника «Денали».
18.00 Гигантские панды: затерянные горы Циньлин.
19.00 Вещие животные.
20.00 Животные хулиганят.
21.00 Техника против террора.
22.00 **, 4.00** Наука скрытого наблюдения.
23.00 **, 5.00** Критическая ситуация: Сидней-Хобарт: Ад в океане.
0.00 В ловушке: Живые в Андах.
1.00 Загадки истории: Семья Романовых.
2.00 Расследования авиакатастроф: Скрытая опасность.
3.00 С точки зрения науки – Дело о планете Земля: Предупреждение об извержении вулкана.

ЭКСПЛОРЕР

7.00 **, 13.00, 19.00** «Человеческий инстинкт». Док. сериал (Великобритания).
8.00 «Побег в Легион». Док. сериал (Великобритания).
9.00 **, 15.00, 21.00** «Дрэгстер против дрэгстера». Док. сериал (Канада).
10.00 **, 16.00, 22.00** «Автогонщик». Док. сериал (США).
10.30 **, 16.30, 22.30** «Бокс «белых воротничков». Док. сериал (Великобритания).
11.00 **, 17.00** «Смерть в Санталенде». Док. фильм (Великобритания).
12.00 **, 18.00** «Пробег супермашин». Док. фильм (Великобритания).
14.00 «Побег в Легион». Док. сериал (Великобритания).
20.10 «Буран: Гонка к полюсу». Док. сериал (Великобритания).
23.00 **, 23.00** «Империя мафии». Док. фильм (Великобритания).
0.00 «Уборщики мертвых». Док. фильм (Великобритания).

ДИСКАВЕРИ

8.00 **, 14.50** Самые лучшие: Вертолеты.
8.55 **, 15.45** Быстроходные машины: Летающие лодки.
9.50 **, 17.35, 5.45** Мощные машины: Ракеты.
10.15 Экстремальная рыбалка: Плимут, реки и рифы.
10.45 Рыболовное сафари Джона Уилсона: Флорида.
11.10 Дикая Австралазия.
12.05 Искусство выживания Рея Мирса: Африканский лагерь.
13.00 **, 3.55** Смертельный улов: Люди во льдах.
13.55 Помешанные на трюках, 9-я серия.
14.25 Помешанные на трюках: Парашютные гонки.
16.40 **, 4.50** Промышленные открытия: европейские истории: Горячий металл.
17.05 **, 5.15** Промышленные открытия: европейские истории: Невероятная железная дорога.
18.00 Головоломы, 9-я серия.
19.00 **, 6.10** Вперед, в Дакар!
20.00 Discovery Atlas: открывая Китай.
22.00 **, 7.05** Разрушители легенд: Взрывающаяся зажигалка.
23.00 Оружие будущего.
0.00 Всемирный клуб футбольных хулиганов: Англия.
1.00 Доктор Дж.: медицинское расследование, 33-я серия.
2.00 Вершина злодейства.
3.00 Нефтяные вышки.

ПЛАНЕТА ЖИВОТНЫХ

8.00 Как стать...: Горилла.
9.00 Охотник за крокодилами: Глубоководные рептилии – морские змеи.
10.00 **, 15.00** Самые забавные животные планеты, 17-я серия.
10.30 **, 15.30** Самые забавные животные планеты, 18-я серия.
11.00 Обезьяньи проделки, 9-я серия.
11.30 Обезьяньи проделки, 10-я серия.
12.00 Пингвинье сафари, 1-я серия.
13.00 Дневник большой кошки.
14.00 Как вырастить гигантскую панду.
16.00 Звездный шимпанзе.
18.00 **, 7.00** Возвращение гепарда.
19.00 **, 1.00** Полиция Хьюстона – отдел по защите животных: Возвращение Коди.
20.00 **, 2.00** Самые забавные животные планеты, 3-я серия.
20.30 **, 2.30** Самые забавные животные планеты, 4-я серия.
21.00 **, 3.00** Гиппопотам по имени Джессика.
22.00 **, 4.00** Джунгли, 1-я серия.
23.00 **, 5.00** Когда акулы нападают.
0.00 **, 6.00** Жизнь в мертвой зоне.

КАНАЛ ПУТЕШЕСТВИЙ

10.00 Всемирный путешественник.
11.00 Не забудьте свой паспорт.
12.00 За гранью. Керала, Индия.
12.30 Землепроходцы.
13.00 Скоро открытие.
13.30 Вкус Перу. Юг.
14.00 Путешествия по винодельням.
14.30 Калифорнийский гольф.
15.00 По железным дорогам Швейцарии.
16.00 Аввентура: итальянская кухня.
17.00 Страсть к путешествиям.
17.30 Страсть к путешествиям. Пафос и Западный Кипр.
18.00 Жаждущий странник.
18.30 Автопробег по Средиземноморью. Жемчужины Адриатики.
19.00 День природы.
19.30 Экологически чистый отдых.
20.00 Экстремальные путешествия. Из Центральной Азии с любовью: Россия - Монголия.
20.30 Первозданный мир.
21.00 Новости туристического салона «World Travel Market 2007».
21.30 Путеводители по миру.
22.00 Такси за $100.
22.30 Вкус Перу. Анды.
23.00 Жаждущий странник.
23.30 Прирожденные путешественники.
0.00 Всемирный путешественник.
1.00 Такси за $100.
1.30 Походы в мир дикой природы.
2.00 По железным дорогам живописной Австралии.
3.00 За гранью.
3.30 Прирожденные путешественники. Антигуа.

РОССИЯ-СПОРТ

4.30 Футбол. Лига чемпионов. ЦСКА (Россия) – ПСВ (Нидерланды).
6.40 , **9.15, 12.45, 16.40, 21.00, 23.40** «Вести-спорт».
6.50 Автоспорт. ЧМ по ралли. «Ралли Уэльса». Пролог.
7.25 Баскетбол. Чемпионат России. Мужчины. «Химки» (Московская область) – «Триумф» (Московская область).
9.25 , **21.20** «Вести-спорт. Местное время».
9.30 «Страна спортивная».
10.00 Шахматы. Дневник Кубка мира.
10.30 , **21.25** Волейбол. Кубок мира. Россия – США.
12.55 Биатлон. Кубок мира. Гонка преследования. Женщины. Прямая трансляция.
13.40 «Сборная России». Николай Скворцов.
14.15 Теннис. Кубок Дэвиса. Финал. Россия – США.
15.40 Биатлон. Кубок мира. Гонка преследования. Мужчины. Прямая трансляция.
16.55 Футбол. Чемпионат Италии. «Фиорентина» – «Интер». Прямая трансляция.
18.55 Баскетбол. Чемпионат России. Мужчины. ЦСКА – «Спартак» (Санкт-Петербург).
0.00 Теннис. Кубок Дэвиса. Финал. Россия – США. Прямая трансляция.

7-ТВ

6.40 **«СЕМЬ СТАРИКОВ И ОДНА ДЕВУШКА»**. Х/ф
8.00 Спортивная неделя Подмосковья.
8.10 Время «Сатурна».
8.30 , **3.05** Триатлон.
9.30 , **20.40** Планета рыбака.
10.00 , **1.40** Диалоги о рыбалке.
10.10 , **19.40, 23.40** NBA Live!
10.30 , **0.00** Классика: финалы Кубка Англии.
11.30 , **2.30** Настольный хоккей.
11.40 Женщины в спорте.
12.10 , **13.10** Классика футбола.
13.40 , **23.10** F-1 на воде, эт. 5.
14.10 Гольф. Европейская неделя.
14.40 Бега и скачки.
15.10 Американский футбол.
15.40 Football League Show.
16.10 , **22.10** Картинг.
16.40 Rally Action.
17.10 Motor World.
17.40 Сноуборд.
20.00 , **2.40** Touch the sky.
20.10 AutoFashion.
20.30 Звезда автострады.
21.10 Гольф сегодня.

ТЕЛЕКЛУБ

20.00 , **2.00** **«ОХОТА НА ЗОЛУШКУ»**. Сериал
21.00 , **3.00** **«ЗАВЕЩАНИЕ ЛЕНИНА»**. Сериал
22.00 , **4.00** **«БАНДИТСКИЙ ПЕТЕРБУРГ»**. Сериал

ЕВРОСПОРТ

10.30 Вот это да!!!
10.45 «Eurosport Buzz».
11.15 Лыжные гонки.
12.30 , **18.00** Прыжки на лыжах с трамплина.
13.00 , **18.45** Биатлон.
14.00 Биатлон. Кубок мира в Финляндии (Контиолахти). Спринт.
14.45 Лыжные гонки.
15.45 , **19.15** Биатлон.
16.30 Керлинг. ЧЕ в Германии.
19.45 Горные лыжи.
23.30 Зимние виды спорта.
0.00 Футбол. Евро-2008.
0.30 Сноуборд.
1.30 , **3.00** Ралли. ЧМ.
2.00 Новости Евроспорта.
2.15 Бокс.

ЕВРОПЕЙСКИЕ НОВОСТИ

8.00 – **3.30** Новости в уикэнд. Каждые 30 минут.
8.17 , **13.47, 15.47, 19.47, 21.47, 23.47, 3.17** Ле маг.
8.47 , **12.47, 14.47, 16.47, 20.47, 1.47** Европейский обзор.
9.47 , **15.17, 18.47, 21.17, 0.17, 3.47** Европейцы.
10.47 , **16.17, 17.47, 20.17, 0.47** Вспоминая прошлое.
11.47 , **19.17, 22.47, 1.17, 2.47** Обзор экономики.
13.17 , **17.17, 22.17, 2.17** Синема.
14.17 , **18.17, 23.17** Интервью.
4.00 , **5.00, 6.00, 7.00** Подробные ночные новости.

ПЯТЫЙ КАНАЛ

6.00 «Папа Иоанн Павел Второй. Человек, изменивший мир». Док. сериал
7.00 «ЛОТ».
8.00 **«АРЕНДА ПРИВИДЕНИЙ»**. Сериал (Великобритания).
8.25 Мультфильмы: **«А снег идет...»**, **«Сказка про Комара Комаровича»**.
8.45 «Клуб знаменитых хулиганов».
9.35 **«ЖАНДАРМ В НЬЮ-ЙОРКЕ»**. Комедия (Франция).
11.20 «Личные вещи».
12.15 «В нашу гавань заходили корабли...»
13.15 «К доске».
14.00 **«ЖИЗНЬ КАК ЖИЗНЬ»**. Х/ф
14.50 «Голливудская коллекция». Док. сериал (США).
15.55 **«ДЕЛА ДАВНО МИНУВШИХ ДНЕЙ»**. Детектив
17.45 «Встречи на Моховой»: Н. Тенякова.
18.30 «Главное».
19.30 «Прогресс».
20.15 «Слабое звено».
21.05 **«ГРЕХ»**. Драма
22.55 «Неделя в большой стране».
23.40 «оПять о футболе».
0.50 «Культурный слой».
1.25 **«УЖАС В ОПЕРЕ»**. Триллер (Италия).
3.15 «Уроки в постели». Док. сериал (Австралия).

ДТВ

6.00 Удачное утро.
6.50 , **5.35** Музыка.
7.05 Шоу рекордов Гиннесса.
7.55 Тысяча мелочей.
8.25 Неслучайная музыка.
8.35 , **9.05, 9.45** Мультфильм.
8.55 **«Сафари с Кузей»**. Мультфильм
9.20 Мультфильм.
10.25 , **10.55** **«АГЕНТСТВО АЛИБИ»**. Сериал
11.25 **«ГОДЗИЛЛА: СПАСИТЕЛЬ ТОКИО»**. Х/ф
13.30 , **21.00** Самое захватывающее видео.
14.30 , **15.30** **«СДВИНУТЫЙ»**. Х/ф
16.30 , **23.00** **«ИЕРИХОН. ГОРОД ОБРЕЧЕННЫХ»**. Сериал
17.25 Смешная реклама.
17.55 , **18.30** Самое смешное видео.
18.55 Территория призраков.
20.00 Невероятная коллекция мистера Рипли.
22.00 **«C.S.I. МЕСТО ПРЕСТУПЛЕНИЯ. МАЙМИ»**. Сериал
0.00 Шоу рекордов Гиннеса.
1.00 **«МЕРТВАЯ ЗОНА»**. Сериал
2.00 **«ШПИОНЫ И ПРЕДАТЕЛИ»**. Сериал
2.50 «Ночной клуб».
4.50 На ринге с С. Сталлоне.

РБК

6.00 – **5.30** Новости каждые 30 минут.
6.05 Сфера интересов. Премиум-отели.
6.40 , **10.50** Отдых и туризм.
6.50 , **5.20** Азбука инвестора.
7.05 Киносфера.
7.35 Сфера интересов.
8.05 , **20.05** Недвижимость.
8.35 C-news: технологии будущего.
9.05 Капитал.
9.35 , **3.05** Диалог.
10.05 Зарубежный бизнес.
11.05 Autonews. Эксперт.
11.35 Рекламная пауза.
12.05 , **5.05, 5.40** Афиша.
12.20 В фокусе.
13.05 Компании.
13.35 Капитал. Все на биржу?!
14.05 , **5.15** Звездная пыль.
14.20 В фокусе.
15.05 Мир за неделю.
16.05 , **20.35** Персона.
16.35 Сфера интересов. Современное офисное пространство.
17.05 , **4.15, 5.52** Бизнес-стиль.
17.15 Эмитенты.
18.05 Наши деньги.
18.35 Рынки. Итоги недели.
19.05 Экспо.
19.35 Сфера интересов.
21.05 , **2.35** Охотный ряд.
21.40 , **22.10, 22.35, 23.10, 23.35, 0.10, 0.35, 2.10** Выборы-2007.
1.10 Интрига недели.
3.35 Капитал. Гибридный депозит.
4.05 , **5.48** Обзор зарубежной прессы.
4.10 , **5.45** Autonews.
4.35 , **5.35** Обзор российской прессы.

ЗВЕЗДА

6.00 , **1.15** **«НАД ТИССОЙ»**. Х/ф
7.30 **«РАЗ, ДВА – ГОРЕ НЕ БЕДА!»** Х/ф
9.00 Мультфильм.
9.30 «Эта неделя в истории».
10.00 «Служу России».
11.00 «Кумиры о кумирах». Док. сериал
12.00 , **3.10** **«ЗОЛОТОЙ ТЕЛЕНОК»**, 3-я и 4-я серии. Х/ф
14.00 Новости.
14.15 «Предметный разговор».
15.15 «Наш человек в Кремле». Док. сериал
16.15 **«КРАСНАЯ ПЛОЩАДЬ»**, 1-я и 2-я серии. Х/ф
18.00 Новости.
18.15 «Визави с миром».
18.45 Кубок России по автомобильным кольцевым гонкам.
19.00 «Точка контроля».
19.30 «Большое жюри».
20.30 «Путеводная звезда».
21.00 «Ветер Победы».
22.00 «Поражение под Нарвой». Док. фильм
22.45 «Внедрение».
23.30 Чемпионат Италии по футболу. Серия А. «Рома» – «Удинезе».
2.40 «Жизнь продолжается!»
4.40 «Визави с миром».
5.05 «Служу России».

ТВ-1000

4.00 , **22.10** **«СТРАХ НАД ГОРОДОМ»**. Триллер (Канада – США).
6.00 **«БЕЗ УМА ОТ ЛЮБВИ»**. Комедия (США).
8.00 **«СОСТОЯНИЕ ПАНИКИ»**. Комедия (Франция).
10.00 **«НЕВЫНОСИМАЯ ЖЕСТОКОСТЬ»**. Комедия (США).
12.00 **«ЭФФЕКТ БАБОЧКИ»**. Триллер (США).
14.00 **«ОБНАЖЕННАЯ МАХА»**. Драма (Испания – Франция).
16.00 **«УРОКИ ЛЮБВИ»**. Драма (США).
18.00 **«МАРИ И БРЮС»**. Комедия (США).
20.00 **«ИСТИННЫЕ ЦЕННОСТИ»**. (США, 1998 г.)
Режиссер: К. Франклин. В ролях: М. Стрип, Р. Зельвегер, У. Херт.
Когда в семью Кэтрин и Джорджа приходит беда, они просят о помощи свою дочь, амбициозную журналистку престижного нью-йоркского журнала...

МТВ

6.00 Музыка на завтрак.
9.00 «Мировой чарт».
10.00 Модельное агентство «Janice Dickinson».
11.00 Гид по стилю.
11.30 News блок Weekly.
12.00 Большой киночарт.
12.30 Икона видеоигр: «Death track: возрождение».
13.00 Я хочу лицо знаменитости: Britney Spears.
13.30 Я хо`овые девчонки.
15.30 Обнаженный шоу-биз.
16.00 «10 способов сделать это», ч. 5.
16.30 «Звезды. Здесь и сейчас». «UMA2RMAN».
17.30 Life Style.
17.45 , **0.00** Музыка навсегда.
18.30 Я хочу лицо знаменитости: Jessica Simpson.
19.00 Я хочу лицо знаменитости: Pamela Anderson.
19.30 **«КЛУБ»**. Сериал
22.30 «10 способов сделать это», ч. 6.
23.00 «News International».
23.30 «Жестокие игры».
1.00 «Лови удачу».
2.00 Музыка на ночь.

MCM TOP

8.00 Лучшее. Утро.
12.00 Лучшее. Микс. Плейлист.
19.00 Лучшее. Колледж. CMC.
22.00 Лучшее. Микс.

JETIX

8.00 , **8.20, 9.40, 10.30, 13.25, 19.50** **«ТОТАЛИ СПАЙС»**.
8.45 , **9.10, 11.45** **«ВЕДЬМА»**.
9.30 , **16.25** **«ПЛАНЕТА СКЕТЧ»**.
10.05 , **13.50** **«ТОТАЛИ СПАЙС»**.
10.55 , **14.15, 18.00** **«ИГГИ АРБАКЛ»**.
11.20 , **16.35** **«ЧТО С ЭНДИ?»**
12.10 , **15.30** **«YIN YANG YO!»**
12.35 **«ШКОЛА СУРИКЕНОВ»**.
13.00 , **20.15** **«POWER RANGERS: МИСТИЧЕСКАЯ СИЛА»**.
14.40 , **15.05** **«ДЕТКИ ИЗ КЛАССА 402»**.
15.50 **«КОСМИЧЕСКАЯ КОМАНДА»**.
16.15 **«PUCCA»**.
17.10 , **17.35, 21.45** **«H2O»**.
18.20 **«ПРОЕКТ «МЕРКУРИЙ». Х/ф**
20.35 , **21.00, 0.50, 1.35** **«НАРУТО»**.
21.20 , **1.15** **«НАРУТО»**.
22.10 **«H2O»**.
22.35 , **23.00** **«А.Т.О.М.»**
23.20 , **23.45** **«СПАЙДЕРМЭН»**.
0.05 **«НЕВЕРОЯТНЫЙ ХАЛК»**.
0.30 **«ФАНТАСТИЧЕСКАЯ ЧЕТВЕРКА»**.

ХОЛЛМАРК

1.00 **«ИСТОРИЯ ТЕДА БАНДИ»**. Х/ф (Канада – США).
2.30 **«СВЕРХ-НОВА»**, Х/ф ч. 1. (США).
4.15 **«В ДРЕЙФЕ»**. Триллер
6.00 **«РАБСТВО: ПРАВДИВАЯ ИСТОРИЯ ФАННИ КЕМБЛ»**. Х/ф (США).
8.00 , **15.00** **«ДИНАСТИЯ: ЗА КУЛИСАМИ СЕКСА, АЛЧНОСТИ И ИНТРИГ»**. Х/ф
9.45 , **16.45** **«СУДЬБА КОНДИТЕРА»**. Драма
11.30 , **18.30** **«БОЛЬШОЙ РИСК»**. Х/ф
13.15 **«ДЖЕЙН ДОУ: ОПАСНЫЕ ИГРЫ»**. Детектив
20.30 **«МИСТЕР КИНГДОМ»**, Сериал ч. 6.
21.30 **«ТАИНСТВЕННАЯ ЖЕНЩИНА – ИСКУПЛЕНИЕ»**. (США, 2006 г.)
Режиссер: Д.С. Касст. В ролях: К. Мартин, Н. Семашко.
Маленькой девочкой Саманта любила слушать, как дядюшка Боб читал ей на ночь приключенческие повести о запутанных и неразгаданных убийствах...
23.15 **«ЧИТАЛЬНЯ»**. Х/ф (США).

Муз-ТВ

5.00 , **7.00, 9.00, 16.30, 0.40, 3.00** «Муз-ТВ хит».
6.00 , **10.15, 2.00** «Наше».
7.55 , **23.50** «Твой выбор».
11.15 «Мультяшка».
11.30 «Просто модели».
12.00 «Концерт».
13.25 , **20.30** «Звезды зажигают».
14.25 «Стилистика».
14.55 «Страшно красивые 2. Превращение».
15.55 «Испытание верности».
17.20 «Pro-обзор».
17.55 «Звезды под прицелом».
18.55 «Фабрика Звезд 7».
21.25 «Полиция моды».
22.00 , **22.30** «Красавицы и чудовище. Будни Пети Листермана».
23.00 «Бесспорно».
23.30 «Твой выбор. special».

MEZZO

9.00 Секвенции классики и джаза.
11.45 Мультфильмы
12.40 , **6.30** «Б. де ля Фуэнте и С. Сигичелли. Портрет двух композиторов». Док. фильм
13.10 С. Рахманинов.
13.50 , **7.55** В.А. Моцарт.
14.30 В.А. Моцарт.
15.45 Жан-Батист Люлли «Мещанин во дворянстве».
19.20 Давид Кабасси.
20.30 «И снова Ван Клиберн!: Аполлон или Дионис?»
21.00 Живой джаз.
22.00 Секвенции классики.
22.45 Ж.-К. Майо «Ромео и Джульетта».

РЕН ТВ Тула

6.00 Утренний музыкальный канал.
6.30 **«ШКОЛА ЖУТИКОВ»**. Мультсериал
6.50 **«ТУНИМАЛСЫ»**. Мультсериал
7.20 **«Двенадцать месяцев»**. Мультфильм
8.10 «Рекламный облом».
8.35 «Врум-врум: Автохулиганы».
9.30 «Кулинарные штучки».
9.45 **«ПОПУТЧИК»**. Триллер (США).
11.30 , **23.00** «Очевидец» представляет: самое шокирующее».
12.30 «24».
13.00 «Неделя».
14.00 «Частные истории».
15.00 «С.С.С.Р. (Слухи. Скандалы. Сенсации. Расследования)».
16.00 **«БЕЛЫЙ ШУМ: СИЯНИЕ»**. Триллер (США – Канада).
18.05 **«ГРИБЫ»**. Х/ф (Ирландия – Англия – Дания).
20.00 **«ТАИНСТВЕННЫЕ ЗНАКИ»**. Сериал
22.00 «Фантастические истории»: «Ловцы удачи».
0.00 «Битва чемпионов 2».
1.00 **«СЕКС-ФАЙЛЫ: ОКОЛДОВАННЫЕ СЕКСОМ»**. Эротика (Франция – Ирландия – Голландия – США).
2.50 «Звезды спорта»: «Во власти шторма».
3.10 «Невероятные истории».
4.35 Ночной музыкальный канал.

XXI ВЕК

10.00 , **18.00, 2.00** **«ЛЮБОВЬ МОЕЙ ЖИЗНИ»**. Мелодрама (Германия).
11.35 , **19.35, 3.35** **«ВОЙСКО ФАРАОНА»**. Драма (США).
13.05 , **21.05, 5.05** **«НЕ ЗАРЕКАЙСЯ»**. Комедия (Франция).
14.45 , **22.45, 6.45** **«ЧЕЛОВЕК, КОТОРЫЙ МНОГО ЛЕТАЛ»**. Мелодрама (США).
16.25 , **0.25, 8.25** **«ЛУЧШИЙ ВОР МИРА»**. Комедия (США).

ТДК

7.00 , **14.00, 23.45** Музыка на канале.
7.30 , **17.00** «Истории успеха».
8.35 , **11.00, 18.00** «Красотка».
9.00 «С добрым утром, любимая!»
10.00 , **14.25, 19.00** «Все лучшее, для Вас».
12.00 «Наши дети».
13.00 «Ваш доктор».
15.00 **«ЛЛОВИЗНА»**. Сериал.
16.00 «Твой дом».
20.00 «Зеркало жизни».
21.00 «Ваш личный парапсихолог».
22.00 «Сексуальная революция».
23.00 **«ЛЛОВИЗНА»**, 120-я серия. Сериал (Венесуэла).
0.05 «Классики».

МИР

4.55 Анонсы дня.
5.00 , **13.00** Любимые актеры.
5.15 , **13.15** **«Я КУПИЛ ПАПУ»**. Комедия
7.00 **«ДУШЕЧКА МОНИКА»**. Сериал
7.30 Удачная покупка.
7.45 , **16.00** «Норманны», 1-я серия. Док. фильм
8.50 Студия 60х90.
9.00 **«ПРИКЛЮЧЕНИЯ МАЛЕНЬКОЙ РЫБКИ»**. Мультсериал
9.25 «В гостях у Минутки».
10.00 Путеводитель.
10.30 «Хит-экспресс».
11.30 «Хвост кометы».
12.30 , **15.30** «Новости Содружества».
15.00 «Православная столица».
17.00 Поэзия Армении.
17.15 , **0.40** Любовные истории.
17.45 Арт-революция.
18.00 **«ДУШЕЧКА МОНИКА»**. Сериал
18.30 «Без политики».
19.00 «Рандеву со звездой».
19.30 «В нашу гавань заходили корабли...»
20.30 Спец. репортаж.
21.00 «Вместе».
22.00 Х/ф.
23.50 **«ТАЙНОЕ ИМЯ БОГА»**, 7-я серия. Сериал

ШКОЛЬНИК

7.55 , **15.55, 23.55** Программа передач.
8.00 , **16.00, 0.00** «Москвоведение»: «Прогулка по Кремлю».
8.30 , **16.30, 0.30** «Детская страничка»: «Утренняя разминка – зарядка (Жираф)», «Отчего и почему», «Медведь», «Веселая семейка (Борьба)».
9.15 , **17.15, 1.15** «Музей технических изобретений»: «Музей упаковок».
9.30 , **17.30, 1.30** «Победители. Моя война»: «М.Д. Амусин – моряк». Фильм 2.
10.00 , **18.00, 2.00** «Белая смерть»: «Героиновая любовь».
10.15 , **18.15, 2.15** «Готовим вместе (Н. Новгород)»: «Испанский рис. Фруктовый суп».
10.30 , **18.30, 2.30** **«ПО ЩУЧЬЕМУ ВЕЛЕНЬЮ»**. Фильм-сказка
11.30 , **19.30, 3.30** **«Конек-Горбунок»**. Мультфильм
12.30 , **20.30, 4.30** «Педсовет».
13.00 , **21.00, 5.00** «Тайны русской дипломатии»: «Сто лет назад за Певческим мостом».
13.30 , **21.30, 5.30** «Экология литературы»: «Виктор Розов».
14.10 , **22.10, 6.10** «Уроки малого предпринимательства».
14.30 , **22.30, 6.30** **«НЕБЕСНЫЙ ТИХОХОД»**. Х/ф
15.45 , **23.45, 7.45** «Венецианский мулла». Док. фильм

ФИЛЬМ ДНЯ

ОРТ, 15.10

«ЕГЕРЬ». (Россия, 2004 г.)

Судьба свела бывших друзей лицом к лицу в смертельной схватке... (Андрей ФЕДОРЦОВ и Игорь ЛИФАНОВ)

Режиссер: Александр Цацуев.

В ролях: Игорь Лифанов, Анна Большова, Анатолий Гущин, Екатерина Вялая, Андрей Федорцов.

Боевик. Судьба разлучила двух старых друзей... Теперь один из них – егерь, отставной офицер спецназа. Другой – заключенный. И вот егерю предстоит открыть сезон охоты для местного губернатора и его важного немецкого партнера. Но ловить придется не зверя...