TV program

NAŠ IZBOR

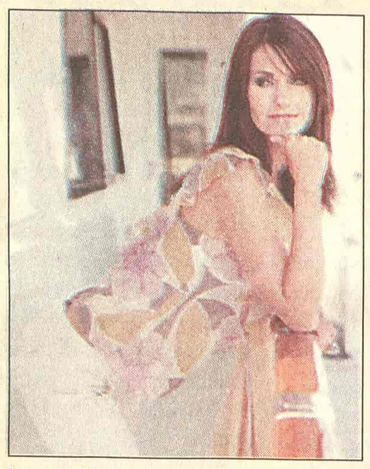

Kortni Koks

Glavna uloga u komediji

Los Anđeles, (Tanjug). - Američka glumica Kortni Koks (41) potpisala je ugovor za glavnu ulogu u najnovijoj komediji producentske kuće "Paramaunt pikčers".

Film, za sada bez naslova, govori o južnjakinji, pripadnici visokog društva (Koks), čija ćerka od mamine princeze postaje hip-hop zvezda ulice, što u početku ruši majčin svet, a zatim postaje stvar oko koje će se njih dve zbližiti.

Kao pisac scenarija pominje se Suzan Volter, a kompanija "Koket Prods", firma Koksove i njenog supruga, glumca Dejvida Arketa, pojaviće se kao jedan od producenata.

Poznata glumica, koja se proslavila ulogom Monike u seriji "Prijatelji", pojavljuje se uz Tima Alena u novoj akcionoj komediji "Povratak Zuma" u režiji Pitera Hjuita, prenela je agencija Rojters.

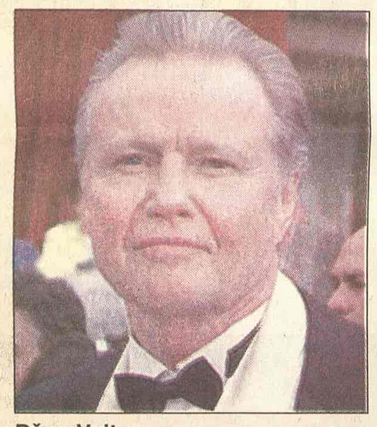

Džon Vojt

U ulozi pape Jovana Pavla II

Njujork, (Tanjug). - Američka mreža SI-Bi-Es saopštila je da će svoju mini seriju o životu pape Jovana Pavla II emitovati 4. i 7. decembra, ali da će je pre toga prikazati poglavaru rimokatoličke crkve Benediktu XVI.

Četvoročasovni film "Papa Jovan Pavle II", u kome dva američka glumca, Džon Vojt i Keri Elvz, glume Karola Vojtilu, jeste priča o životnom i duhovnom putu poljskog sveštenika, koji je 26 godina bio na čelu Vatikana, prenela je agencija AP.

CSB je saopštila da će svetska premijera filma biti organizovana 17. novembra u Vatikanu, specijalno za papu Benedikta XVI kojeg u seriji glumi poljski glumac Mikolaj Grabovski.

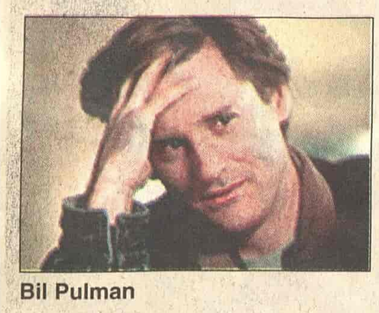

Bil Pulman

RTS 1 00.20

Autoput izgubljenih

Fred je saksofonista koji sa svojom ženom Rene živi u luksuznoj kući. Iako im je život prilično dobar, Fred sumnja da ga Rene vara. Stvari postaju veoma čudne kad Fred ispred vrata pronađe video trake sa snimcima njegove kuće, i to i iznutra i spolja...

Režija: Dejvid Linč. Igraju: Bil Pulman, Patriša Arket, Robert Lođa...

Nova TV serija „Fajterke"

Beograd, (Tanjug) - Producentska kuća "Film i softver studio" iz Beograda započela je snimanje televizijske serije "Fajterke", izjavio je danas Tanjugu scenarista i reditelj Dušan Jelić.

Glavne uloge u žanru sitkoma (situacione komedije) igraju mlade glumice Paulina Manov i Nataša Marković, uz popularnog Borisa Milivojevića, a zajedno sa Jelićem režiraće i Đorđe Đuričko.

"Likovi su od one vrste koje publika lako zavoli, za koje gledaoci navijaju, jer su im bliski njihovi problemi. Paulina igra novinarku tabloidnog časopisa, a Nataša glumicu koja traži posao. Boris je sin njihove gazdarice, momak koji pokušava da razvije neki svoj biznis", rekao je Jelić.

"Sam naslov govori da su ovi mladi ljudi borci, ali njihov princip nije da 'zgaze' druge - ako ne moraju. Oni imaju visoke želje i pokušavaju da ih ostvare. Na putu do uspeha čeka ih mnoštvo problema. Sapliću se, ustaju i idu dalje", naveo je autor.

"Nije nam želja da se bavimo trenutnom situacijom, u ovoj seriji neće biti koketiranja sa politikom. To je prolazno, a žanrovski čista serija opstaje nezavisno od vremena", naglasio je Jelić, podsetivši na naš najbolji sitkom "Pozorište u kući", čija popularnost traje decenijama.

Nataša Marković

RTS 2 21.00

Devojka s lampom

Poslednje leto u rodnom Požarevcu Milena Pavlović Barili provela je u traženju i nalaženju slikarskih rešenja koja će joj doneti svetsku slavu. Ovo dramsko ostvarenje, koje gledamo u okviru ciklusa "Izuzetne žene 20. veka", opisuje magično leto kroz prizmu mlade, savremene

Maja Sabljić

glumice koja, spremajući ulogu, želi da sazna Mileninu tajnu. Tajna je istovremeno, privlačna i nesaznatljiva, pa će glumica na kraju odustati. Pisac scenarija je Slobodan Stojanović, reditelj Miloš Radivojević, a igraju Maja Sabljić (Milena Pavlović Barili), Ljuba Tadić (Jovan Bugarski), Ljubivoje Tadić (Jovan Bugarski mladi), Olga Savić (Danica Pavlović), Ifan Mensur (Boža Pavlović), Bogdan Diklić, Aleksandar Berček, Tihomir Arsić, Milena Pavlović, Branka Katić, Predrag Ejdus, Dragan Zarić, Vesna Malohodžić, Predrag Milenković.

Džejms Spejder

Pink 23.30

Ljubavnica iz snova

Rej, mladi i sveže razveden arhitekta, upoznao je fatalnu i misteriozu Lenu. Uskoro se venčavaju i zasnivaju porodicu. Posle nekoliko godina Rej počinje da sumnja u Leninu vernost, i odlazi u njeno rodno mesto da se raspita o prošlosti voljene.

Režija: Nikolas Kazan. Igraju: Džejms Spejder, Medhen Amik, Bes Armstrong...

Tina Tarner

BK 22.00

Pobesneli Maks 3

Nuklearni rat je konačno uništio ono što je ostalo od civilizacije. Maks luta australijskim pustinjama u vozilu na "kamilji pogon", sve dok mu otac i sin, Džededaja stariji i mlađi, inače lopovi ne ukradu svu imovinu i prevozno sredstvo.

Režija: Džordž Ogilvi. Igraju: Mel Gibson, Tina Tarner, Anđelo Rosito, Helen Budaj...

Studio B 13.10

Godina komete

Komedija o ljubavi i drugim opasnim avanturama. Ona je luda za vinom, on je lud za ženama - zajedno su odličan par.

Režija: Piter Jejts.

Uloge: Penelope An Miler, Timoti Dejli, Luis Džordan...

RTS 1

06.00 Vesti (svakog sata)
06.05 Jutarnji program
08.00 Jutarnji dnevnik
08.15 Jutarnji program
09.05 U zdravom telu
09.20 Kuvati srcem
09.37 Slagalica
10.05 Odiseja vrsta
11.05 **SERIJA:** Niko nije savršen
11.30 Mitski konjanici: Undijanci
12.00 Dnevnik 1
12.30 Kuvati srcem
12.45 **SERIJA:** Jača od sudbine
13.30 Avalski toranj
14.30 Rikošet
15.10 Enklave na Kosovu
16.03 **SERIJA:** Policajac sa Petlovog brda
17.00 Dnevnik TVNS
17.27 Šta radite, bre
17.40 Beogradska hronika
18.27 Ju-gi-o
18.55 Slagalica
19.30 Dnevnik 2
20.00 **SERIJA:** Policajac na Petlovog brda
21.00 Jedna pesma - jedna želja
22.05 Ključ
23.00 Dnevnik 3
23.30 **SERIJA:** Red i zakon: Posebne žrtve
00.20 **FILM:** Autoput izgubljenih

RTS 2

06.00 Robi Lakatoš
06.46 U gostima kod narodnog orkestra RTS
07.00 Kuvati srcem
07.15 Agroinfo
07.30 Ju-gi-o
08.00 **SERIJA:** Bej Blejd
09.00 Trezor
10.00 Borko Motorko
10.11 Deco pevajte sa nama
10.30 Zmjeva biblioteka: Kućna biblioteka
10.59 Uaa nepravda
11.07 Delo i umetnik: Bergan Lavije
11.20 Dosije o... Kolevka u zatvoru
12.00 Koncert So FMU 1
12.30 Ekoskop: Čiste planine
14.05 **FILM:** Dodir zla
16.00 Ovo je Srbija
17.00 Igra reči
17.30 Superheroji sa ostrva snova
18.00 Balkanskom ulicom
18.55 **SERIJA:** Bej Blejd
19.23 Dobro veče, deco
19.30 Dnevnik
20.05 Pregled Premijer lige
21.00 Izuzetne žene 20. veka: Devojka sa lampom, TV drama
22.35 Misterije dubokog svemira
23.30 Likovna kolonija RTS: Pogled iz zaborava, slikar Milan Tucović
00.00 **SERIJA:** Dosije X
00.45 **FILM:** Dodir zla

3K

09.00 Zdravo je pravo
09.30 Zemlja hrane
11.00 Najtraženiji
12.00 Auto
12.30 Sveže
13.00 **SERIJA:** Crna hronika
13.30 Gastronomski dnevnik
14.00 Mozaik
15.00 **SERIJA:** Odred
16.00 **SERIJA:** Ljubavna priča
17.00 NFL
19.00 Jeka
19.30 Triki
20.00 **SERIJA:** Ljubavna priča
21.00 Udar
22.00 **SERIJA:** Crna hronika
23.00 Čitač
23.30 **SERIJA:** Odred
00.30 3K SMS čet

TV PINK

05.30 **SERIJA:** Pozorište Reja Bredberija
06.00 **SERIJA:** Čari
07.00 Nindža kornjače
08.00 **SERIJA:** Uprkos svemu
09.00 **SERIJA:** Ljubav u ofsajdu
10.00 Ženska priča
11.00 **SERIJA:** Srce u plamenu
12.15 **FILM**
15.00 **SERIJA:** Čari
16.00 **SERIJA:** Srce u plamenu
17.00 **SERIJA:** Uprkos svemu
18.00 **SERIJA:** Prijatelji
18.30 **SERIJA:** Ljubav u ofsajdu
19.15 Da se naježiš
19.30 Nacionalni dnevnik
20.00 **SERIJA:** Maćeha
21.00 Grand parada
22.00 Zamka
23.00 **SERIJA:** Prijatelji
23.30 **FILM:** Ljubavnica iz snova
01.30 **FILM:** Pasje popodne

BK

Naslovi od 05.55 svakog sata
05.55 Budilnik
10.00 Bau bau
10.10 Crtani film
10.30 Vreme je za decu
12.00 **SERIJA:** Prijatelji i suparnici
13.30 Svet u boji
15.00 **FILM:** Mandine priče
15.55 Telefakt
17.00 **SERIJA:** Alijas
18.00 **SERIJA:** Zavodnici
18.55 Telefakt
19.30 Konan
20.05 Kviz: Zlatna žica
20.15 Želite li da postanete milioner
21.15 Klot frket
22.00 **FILM:** Pobesneli Maks 3
23.55 Telefakt

TV B 92

06.00 Kao kod kuće
07.00 Sunđer Bob Kockalone
08.06 **SERIJA:** Vetrovi rata
09.00 Poligraf
09.30 Znanje na poklon
11.03 Vodič za roditelje
11.35 Jelou keb
12.03 Utisak nedelje
13.30 **FILM:** Salon
15.00 Vesti
15.30 **SERIJA:** Vetrovi rata
17.00 Kao kod kuće
18.00 **SERIJA:** Darma i Greg
18.30 Vesti
19.00 Poligraf
19.30 Sunđer Bob Kockalone
20.00 Pohod na Berlin
21.00 Insajder
22.00 **SERIJA:** Sašina ekipa
23.00 Vesti
23.30 **SERIJA:** Darma i Greg
24.00 **FILM:** Salon

POLITIKA

07.00 Politikino jutro 08.15 Putujmo zajedno 08.50 Biotoskop 16.10 Beograde, dobar dan 17.15 **SERIJA:** Pod suncem Sen Tropea 18.10 Nedelja na hipodromu 18.40 Recepti Laure Ravajoli 18.50 5 puta 3 19.05 Vesti u 7 i 5 19.33 Gradski dnevnik 19.52 Vesti iz sveta 20.05 Selektor, sportski tok šou 21.05 **SERIJA:** Općinjeni 22.05 Vesti u 10 i 5 22.35 Tri tačke 23.00 Nivo 23 00.10 **SERIJA:** Pod suncem Sen Tropea

TV ART

09.00 Art market 11.30 Najkrasnije mesto od davnina 11.45 Lek iz prirode 13.30 **FILM:** Ljubav, laži, strast 5. deo 15.15 Ordinacija Centar 16.00 Popodne na Artu 18.10 Gde na odmor 18.30 **SERIJA:** Mladi advokati 20.00 Art pogled 20.30 Art dokument 21.00 Najkrasnije mesto od davnina 21.30 **SERIJA:** Mladi advokati 22.30 **FILM:** U zemlji divljine 00.35 Kafenisanje

STANKOM

08.30 Kreš zona 09.00 Stankovanje 10.00 Gong 11.00 Putopis 12.00 **SERIJA:** Džemini 13.00 **SERIJA:** Kompanjerosi 14.15 Unutrašnja strana grada 15.00 **SERIJA:** Hotel Grand 16.00 Stankovanje 17.00 Gong 18.00 Srećan prag 19.00 **SERIJA:** Džemini 20.00 **SERIJA:** Kompanjerosi 21.30 Za bolji kvalitet života 22.30 **SERIJA:** Hotel Grand 23.30 Tarot

TV MOST

07.00 Oglasnik 08.00 Crtani film 09.15 Oglasnik 09.20 Crtani film 10.00 Muzika 11.00 Prezent 12.15 Dokumentarni film 14.15 Tokovi moći 15.00 Naslovna strana 16.10 Oglasnik 16.30 Dokumentarni film 18.00 Sat info 19.20 Digitalni boks 20.10 Tjuning stajling 21.00 Kviz 22.30 Širom otvorenih očiju 23.00 Tok šou 01.00 Erotski film

TV KOŠAVA

09.00 Bioklinika 10.00 Hepi aur 10.25 Astrologos 11.00 Mirođija 12.00 **SERIJA:** Sumnja 13.00 SMS džuboks 16.00 Blender 17.00 Hepi aur 17.25 Astrologos 18.05 SMS oglasi 19.05 SMS džuboks 20.05 Putovanje i banje 21.05 **SERIJA:** Sumnja 22.05 Šou tajm 23.05 SMS džuboks 24.00 Fantastik erotika 00.45 Seksi najt

TV NOVI SAD 1

07.00 Jutarnji program 08.30 **SERIJA:** Izlog strasti 09.30 Klackalica 10.05 Treće poluvreme 13.02 Put vina 15.02 **FILM:** Ponedeljak posle čuda 16.30 **SERIJA:** Bolnica 17.00 Dnevnik 17.30 **SERIJA:** Izlog strasti 18.00 Razglednice 19.00 Najsmešnije životinje 19.30 Dnevnik 20.00 Put vina 21.00 Dokumentarni film 22.00 Vojvođanski dnevnik 22.20 Vojvođanske zlatne žice 00.00 Dnevnik 00.15 **SERIJA:** Bolnica 00.40 **FILM:** Za sva vremena

TV CRNA GORA 1

07.00 Jutarnji program 09.10 Mali koncert 09.35 **SERIJA:** Tin Tin 10.00 Vijesti (12.00, 14.00) 10.05 Obrazovni program 12.10 **SERIJA:** Eliza 13.00 **SERIJA:** Mjesto zločina 4 14.05 Live baby live 15.00 Fokus 15.10 Meridijani 15.30 Dnevnik 1 15.45 Obrazovni program 17.15 Lajmet 17.30 **SERIJA:** Eliza 18.30 Dokumentarni program 19.00 Crtani film 19.10 Ispeci pa reci 19.30 Dnevnik 2 20.00 Bar: Internacional TV festival, otvaranje prenos 21.00 **SERIJA:** Tuluz 22.00 Autoportret: Jovan Mrvaljević 22.30 Meridijani 22.45 Dnevnik 3 23.05 Slikari i provincija 23.40 Otvoreno

Televizije zadržavaju pravo izmene programa na dan emitovanja

Penelope An Miler ("Godina komete", Studio B, 13.10)

KABLOVSKA

HRT 1

12.30 **SERIJA:** Ljubav nema cenu 13.20 Maja, talk šou 14.15 **SERIJA:** Sestre 17.50 Kviz: Najslabija karika 18.35 **SERIJA:** Ljubav u zaleđu 20.10 Latinica: "Ptičiji grip" 01.40 **FILM:** Krokodil Dandi

HRT 2

13.50 **FILM:** Džems Bond: Samo za tvoje oči 16.25 **SERIJA:** Svet slavnih 17.15 **SERIJA:** Gilmorice 18.50 Crtani: Princ Valijant 19.15 **SERIJA:** Niko nije savršen 20.10 TV igra 20.45 **FILM:** Krokodil Dandi 23.25 **SERIJA:** Pravda za sve 00.15 **FILM:** Ubistvo

NOVA TV

10.20 **SERIJA:** Naslednica 11.10 **SERIJA:** Izlog strasti 11.50 **SERIJA:** Putevi ljubavi 12.45 **FILM:** Mali glasovi 14.30 Šaljivi kućni video 15.05 **SERIJA:** Kralj Kvinsa 15.35 **SERIJA:** Svi vole Rejmonda 16.05 **SERIJA:** Ciganke 17.05 **SERIJA:** Naslednica 18.00 **SERIJA:** Jelena 20.10 Petar Vlahov šou 21.00 **FILM:** Podmornica U-571 23.00 **SERIJA:** Dž. E. G., vojni advokati 23.50 **FILM:** Škola smrti 01.25 **SERIJA:** Bafi, ubica vampira

HALLMARK

07.45 **FILM:** Vreme na vrhu 09.30 **FILM:** Misterija holivudske majke 11.15 **FILM:** Morski ljudi 13.00 **SERIJA:** Meklaudove ćerke 13.45 **FILM:** Kad smo odrasli 15.30 **FILM:** Vreme na vrhu 17.15 **FILM:** Misterija holivudske majke 19.00 **SERIJA:** Meklaudove ćerke 20.00 **MINI-SERIJA:** Džesika 21.45 **SERIJA:** Divizija 22.45 **FILM:** Ubistva u Midsameru 00.30 **FILM:** Isplivavanje 02.15 **SERIJA:** Divizija 03.00 **MINI-SERIJA:** Džesika 04.30 **FILM:** Isplivavanje 06.00 **MINI-SERIJA:** U početku

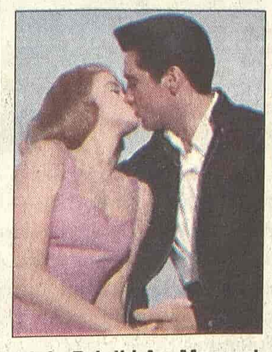

Elvis Prisli i An-Margret (TCM, 21.00)

TCM

21.00 Viva Las Vegas Ul: Elvis Prisley 22.25 The Walking Stick Ul: David Hemmings 00.05 Captain Nemo and the Underwater City Ul: Robert Ryan 01.50 The Comedians Ul: Richard Burton 04.20 Take the High Ground Ul: Richard Widmark