TV program

NAŠ IZBOR

Nedelja Felinija u Moskvi

Moskva. - U Puškinovom muzeju u Moskvi u okviru "Nedelje Felinija" otvorena je izložba posvećena čuvenom italijanskom režiseru Federiku Feliniju.

Manifestacija se održava pod patronatom Moskovskog međunarodnog festivala, filma koji je u toku.

Felini je široj javnosti pre svega poznat po rediteljskim ostvarenjima. Međutim, on je bio i veliki likovni umetnik. Autor je niza scenografskih i kostimografskih rešenja za svoje filmove, a napravio je i veliki broj crteža.

Na Moskovskoj izložbi biće predstavljeno više od 160 Felinijevih crteža, 40 fotografija i 10 originalnih kostima iz "Grada žena".

Federiko Felini

RTS 2 14.00

Muškarci više vole plavuše

Dve prijateljice Doroti (Džejn Rasel) i Lorelaj (Merlin Monro) kreću brodom za Pariz. Sve vreme ih krišom prati privatni detektiv koga je unajmio Lorelajin verenik plašeći se preljube. Ubrzo nastaju kompromitujuće fotografije jer devojke izazivaju pažnju mnogih putnika...

Režija: Hauard Hoks

Uloge: Tomi Nunan, Eliot Reid, Čarls Koburn...

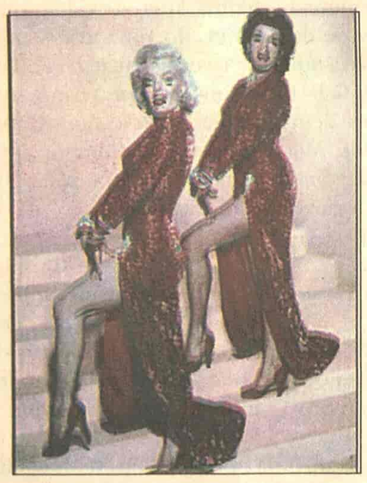

Merlin Monro i Džejn Rasel

B 92 00.35

Lepi Džo

Džo je skromni cvećar i njegov život je prilično neuzbudljiv. Kada mu otkriju tumor na mozgu Džo kreće u potragu za avanturom koju nikada nije doživeo. Dobija novac na konjskim trkama, i izgleda kao da mu se sreća najzad smeši sve dok ne upozna Haš...

Uloge: Šeron Stoun, Bili Konoli. Režija: Stiven Metkalaf.

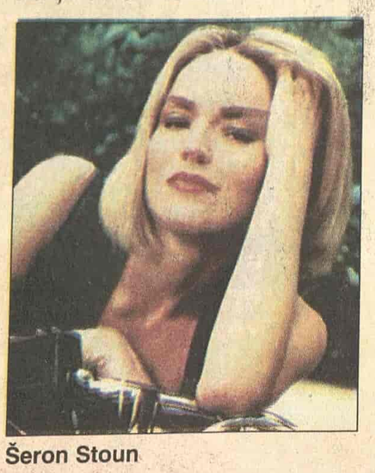

Šeron Stoun

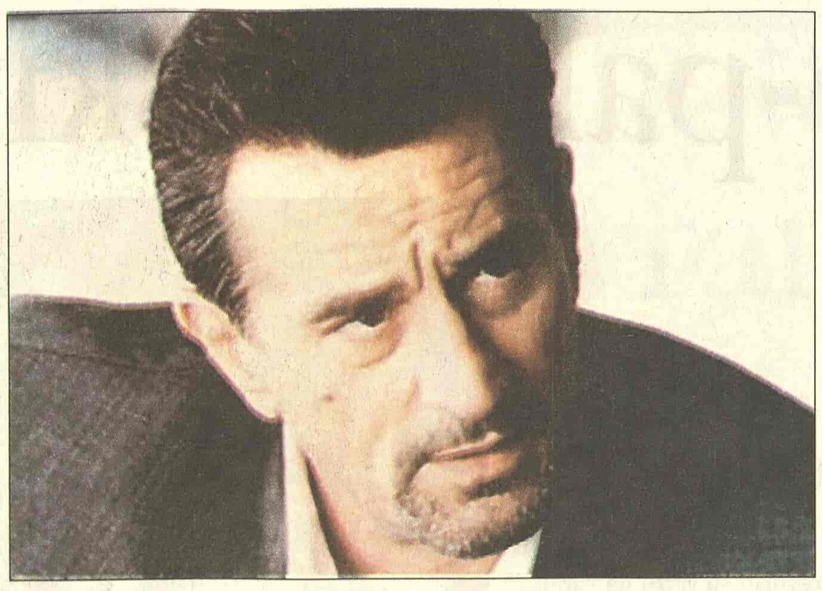

Robert De Niro

Suze i seta

Rube. - Proslavljeni američki glumac Robert De Niro nije mogao da sakrije suze na svečanom otvaranju izložbe slika njegovog pokojnog oca u gradu Rubeu, na severoistoku Francuske, javila je agencija AP.

"Ovo je predivna izložba", izjavio je De Niro, čiji je otac Robert De Niro stariji, preminuo pre više od 10 godina.

"Tužan sam što moj otac ne može ovo da vidi", dodao je De Niro, brišući suze.

Izložba 56 slika Roberta De Nira starijeg, u nedavno otvorenom muzeju "La Pisin" u gradu Rubeu, prva je evropska retrospektiva dela ovog slikara.

Stotine ljudi okupilo se ispred muzeja, smeštenog u renoviranoj kući u art deko stilu, u nadi da će uspeti da vidi poznatog glumca.

Šezdesetih godina prošlog veka, De Nirov otac proveo je nekoliko godina života u Francuskoj, izučavajući dela Matisa, Manea, Gogena i Bonara i brojnih drugih slikara, koji su u velikoj meri uticali na njegov rad.

"Govorio je da je slikanje ljubav i senzualnost. Upravo ta osećanja uspeo je da izrazi uz pomoć boje", izjavio je likovni kritičar Valer Bertran, koji je prisustvovao ovoj izložbi.

RTS 1

06.00 Vesti (svakog sata) **06.05** Jutarnji program **08.00** Jutarnji dnevnik **08.15** Jutarnji program **09.05** U zdravom telu **09.20** Kuvati srcem **09.35** Slagalica, kviz **10.05** Priče o katedralama: Čuvari blaga **11.10 SERIJA:** Distrikt **12.00** Dnevnik 1 **12.30** Kuvati srcem **12.45 SERIJA:** Jača od sudbine **13.35** Kulturni nokaut **14.05** Građani i vlada **14.35** U svetu **15.05** 48 sati - Svadba **16.03 SERIJA:** Bolji život **17.00** Dnevnik TV NS **17.25** Šta radite, bre **17.40** Beogradska hronika **18.25** Mačor super star **18.55** Slagalica, kviz **19.30** Dnevnik 2 **20.00 SERIJA:** Bolji život **21.00 FILM:** Hrabrost na iskušenju **23.02 SERIJA:** Odeljenje za ubistva **00.00** Dnevnik 3 **00.15 FILM:** Čuda i znaci

RTS 2

06.00 Prelistavanje: Pesma mog života **06.52** Prelistavanje: Gitarijada 2004. **08.00 SERIJA:** Tintinove avanture **09.00** Trezor - Veče sa Čkaljom, 2. deo **10.05 SERIJA** Moji roditelji vanzemaljci **10.30** Delo i umetnik: Etjen Robijal **10.44** Govorim, pišem **10.47** Ljubav izvan granica **11.13** Beše jednom u zemlji šaha **11.30** Nauka 2005: Infoteh **12.00** Nada Kolundžija **12.30** Srbi u svetu **13.45** Kuvati srcem **14.00 FILM:** Muškarci više vole plavuše **15.30** The best of Eurosong **16.00** Ovo je Srbija **17.00** Pola sata za džez i bluz **17.30** Superheroji sa ostrva snova **18.00** Bum-bam basket **18.25** Genius domus **18.55 SERIJA:** Tintinove avanture **20.05** U spomen velikom ratu, dok. serija **21.05** Evergrin klub **22.00** Metropolis **22.30** Istorijski koreni kosovsko-metohijske krize **23.00** Naučni program **23.15** Giljeva senka ,emisija iz ekologije **00.00 SERIJA:** Dosije X **00.45 FILM:** Muškarci više vole plavuše

3K

09.30 FILM: **11.00** PR prviredni raport **12.00** Skrivena kamera **13.00** Scene **13.30** Infolek **13.50** Tajm kod **14.00** Mozaik **15.00 SERIJA:** Dragnet **15.50** Tajm kod **16.00 SERIJA:** Ciganke **17.00 FILM:** **18.30** Roštilj priča **19.00** Tajm kod **19.30** Triki kviz **19.55 SERIJA:** Ciganke **20.40** Udar **21.00** TV lica **22.00** Španska avantura **22.45** Tajm kod **23.00** U kadru **23.30** Skrivena kamera **01.00** 3K SMS čet

PINK

05.15 SERIJA: Pozorište Reja Bredberija **06.00 SERIJA:** Pokemoni **06.30** Sav taj Pink **08.00 SERIJA:** Ljubav je kocka **09.00** Balkan Net **10.00 SERIJA:** Srce u plamenu **11.00 SERIJA:** Nevina **12.15** Lepota, zdravlje i još ponešto **14.00** Sav taj Pink **16.10 SERIJA:** Čari **17.00 SERIJA:** Nevina **17.50 SERIJA:** Srce u plamenu **18.45** Skrivena kamera **19.20 SERIJA:** Pokemoni **20.00 SERIJA:** Ljubav je kocka **21.00 FILM:** Moćni Kvin **23.00** Epicentar **00.40 FILM:** Sekretarica **02.30 FILM:** Moćni Kvin

BK

Naslovi od 05.55 svakog sata 05.55 Budilnik **10.00** Bau bau **10.10** Konan **11.00 SERIJA: 12.00 SERIJA:** Ružna Beti **14.00 FILM: 15.55** Telefakt **16.10 SERIJA: 17.20 FILM:** Bonano, 3. deo **18.55** Telefakt **20.05** Bez milosti **20.45** Preko ivice **21.00** Suočavanje **22.30** Od bisera grana **23.55** Telefakt **00.35** Glas Amerike

B 92

08.07 Sunđer Bob **08.25** Go Play **08.45** e-TV **09.30** Proces TV **14.00** Vesti **14.10 SERIJA:** Kneginja Anastazija **15.03** U Pentaganu **16.00 SERIJA:** Bolnica na kraju grada **16.55** Go Play **17.03 SERIJA:** Vil i Grejs **17.30 SERIJA:** Dadilja **18.03 SERIJA:** Kneginja Anastazija **19.00** Sunđer Bob **19.15** Vesti B92 **20.00 SERIJA:** Korak napred **22.00** Vesti B92 **22.30 SERIJA:** Dadilja **23.00 SERIJA:** Istražitelji iz Majamija **00.05** Go Play **00.10 SERIJA:** Vil i Grejs **00.35 FILM:** Lepi Džo **02.20** Go Play

POLITIKA

07.00 Politikino jutro **08.00** Ordinacija **08.15** Putujmo zajedno **09.00** Zdravo je pravo **09.30 SERIJA:** Romantična opsesija **11.40** SMS čet **12.00** Zdravo je pravo **13.00** Paket aranžman **14.00** Bestseler **15.00 SERIJA:** Romantična opsesija **16.00** Putujmo zajedno **18.00** Svet baleta **18.30** Korak do **19.00** Dan **20.00 SERIJA:** Romantična opsesija **21.00 FILM:** **22.30** Putna torba **23.00** Dan **23.30 FILM**

TV STUDIO B

(Vesti na svaki sat i pet minuta) **07.05** Beograde, dobro jutro **11.10** Iz grada **11.30** Gradologija **12.10 SERIJA:** Općinjeni **13.10 FILM:** Usudi se da voliš **15.10 SERIJA:** Otkačena plavuša **15.30** Mobil auto **16.10** Beograde, dobar dan **17.15 SERIJA:** Tim snova **18.00** Kar fešn **18.30** Recepti Laure Ravajoli **19.05** Vesti u 7 i 5 **19.33** Gradski dnevnik **19.52** Vesti iz sveta **20.05** Intervju gledalaca **21.05 SERIJA:** Općinjeni **22.05** Vesti u 10 i 5 **22.35 SERIJA:** Svet muškaraca **23.00 SERIJA:** Tim snova **00.15 FILM:** Duga tišina

ART KANAL

08.30 Kulinarske majstorije **10.05** Program plus **11.30** Video pojmovnik **12.00** Plan grada **12.20** Svećice i sveće **12.30** Kulinarske majstorije **13.30 FILM:** Životni cilj **16.00** Popodne na Art-u **18.10** Gde na odmor **18.30** Program plus **20.00** Boemija **21.15** Priče o muzici **22.30 FILM:** Nekog drugog dana **00.20** Kulinarske majstorije **00.45** Šok koridor **01.30** SMS noć

STANKOM

09.00 Tripl Zed **10.00** SMS buđenje **13.00 SERIJA:** Nevestin veo **14.00** Hot i kul **15.00 SERIJA:** Nestašne godine **16.00 SERIJA:** Snaga ljubavi **17.00** Tripl Zed **17,30** SMS randevu **19.00 SERIJA:** Nevestin veo **20.00** Psihologija danas **21.00 SERIJA:** Snaga ljubavi **22.30 SERIJA:** Nestašne godine **23.30** SMS randevu

PALMA

08.10 SERIJA: Zemlja nade **09.00** Muzika za dobro jutro **11.15** Pusti nešto narodno **12.05** Mali koncert **13.15** Pusti nešto narodno **14.00** Zabavi me **17.00 SERIJA:** Zemlja nade **18.00** Muzički miks **19.30** Pusti nešto narodno **20.00** Kviz: Tragač **21.00** Pod sjajem zvezda **22.00** SMS

TV KOŠAVA

09.00 Bioklinika **10.00** Hepi aur **10.25** Astrologos **11.00** Diskusija **12.00 SERIJA:** Anastasija **13.00** SMS džuboks **16.00** Zujanje **17.00** Hepi aur **17.25** Astrologos **18.05** SMS oglasi **19.05** SMS džuboks **20.05** Okvir za sliku **21.05 SERIJA:** Anastasija **22.05** Reč po reč **23.05** SMS džuboks **24.00** Fantastik erotika **00.45** Seksi najt

TV NOVI SAD 1

07.00 Jutarnji program **08.30 SERIJA:** Izlog strasti **09.05** Škola zdravlja **10.05** Prozor **12.15** Koncert u podne **13.02 SERIJA:** Džozef Konrad **14.05** Škola zdravlja **14.34** Na času **15.02 FILM:** Moja voljena deca **16.45** TV baština **17.00** Dnevnik **17.30 SERIJA:** Izlog strasti **18.00** Novosadske razglednice **19.30** Dnevnik **20.00 SERIJA:** Džozef Konrad **21.00** Odiseja filma **22.00** Vojvođanski dnevnik **22.20** Sa stilom **00.00** Ponoćni dnevnik **00.15 FILM:** Moja voljena deca

TV CRNA GORA 1

07.00 Jutarnji program **09.30 SERIJA:** Veseljko i Točo **10.00** Vijesti (12.00, 14.00) **10.05** Obrazovni program **12.10 SERIJA:** Osveta ljubavi **13.00 SERIJA:** Leoneov život **14.05** Zašto se u crkvi šapuće **15.00** Pokreni se... **15.30** Dnevnik 1 **15.45** Obrazovni program **17.15** Lajmet **17.30 SERIJA:** Osveta ljubavi **18.30** Natura viva **19.00** Ispeci pa reci **19.30** Dnevnik 2 **20.00 SERIJA:** Leoneov život **21.00** Videopisma **21.30** Ravnoteža **22.30** Meridijani **22.45** Dnevnik 3 **23.05** Art **23.40 FILM:** Zbogom Toledo

Televizije zadržavaju pravo izmene programa na dan emitovanja

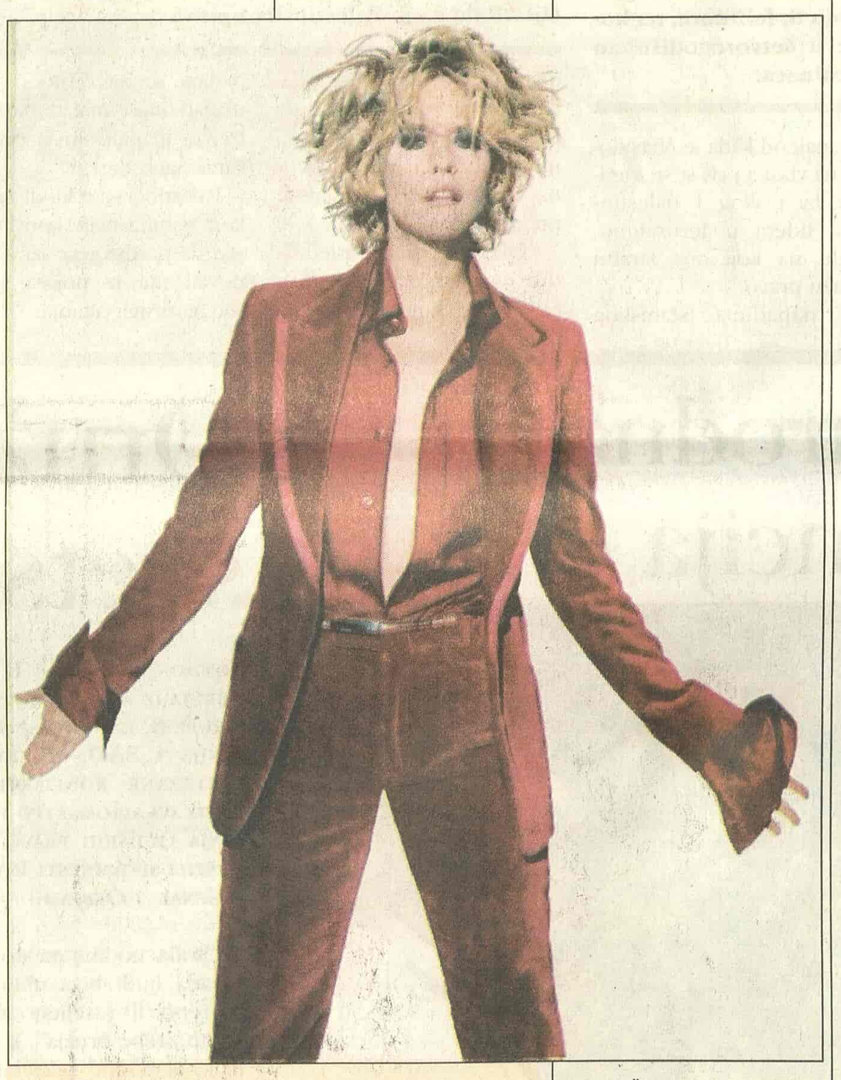

Meg Rajan

RTS 1 21.00

Hrabrost na iskušenju

Za vreme operacije "Pustinjska oluja" pukovnik Natanijel Serling izdao je naređenje da se uništi neprijateljski tenk u kome su, kako se ispostavilo, bili američki vojnici. Od tad, on je slomljen čovek koji utehu traži u piću i uništava svoj brak...

Uloge: Denzel Vošington, Meg Rajan, Met Dejmon. Režija: Edvard Cvik.

RTS 2 11.13

Beše jednom u zemlji šaha

U ovoj emisiji gledaocima će na duhovit način biti predstavljeno kako su se u šahu snalazili veliki ruski književnici Tolstoj i Turgenjev, zatim Lenjin, kao i to kako se u šahu snalazi običan prodavac kravata.

Urednik: Tanja Čanić - Mlađenović

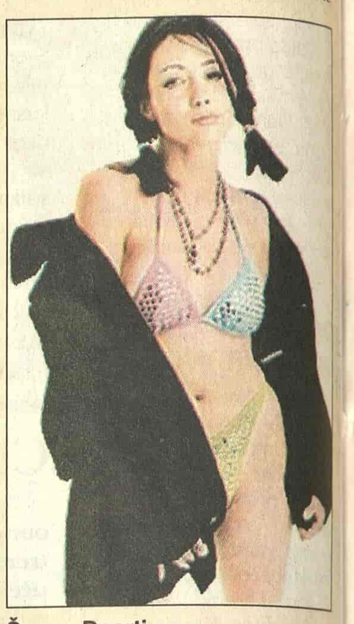

Šenon Doerti

Art 22.30

Nekog drugog dana

Život Kejt Valkers je bio pun obećanja. Sa stipendijom za medicinsku školu i verenikom sve izgleda idealno, do momenta dok ne shvati da je u drugom stanju, a verenik gine u saobraćajnoj nesreći. Posle četiri godine i sa malim detetom, Kejt ne može da zaboravi prošlost.

Reditelj filma je Džefri Rajner, a glavne uloge tumače Šenon Doerti i Maks Martini.

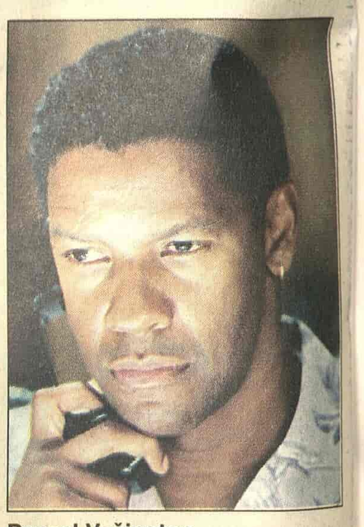

Denzel Vošington

Pink 21.00

Moćni Kvin

Kvin je policajac. Njegov prijatelj iz detinjstva umešan je u ubistvo. Kvin odlučuje da istraži taj zločin i pokušava da oslobodi prijatelja odgovornosti...

Uloge: Denzel Vošington, Džejms Foks, Mimi Rodžers, Šeril Li Ralf. Režija: Karl Šenken

IZJAVA DANA

Arheolog

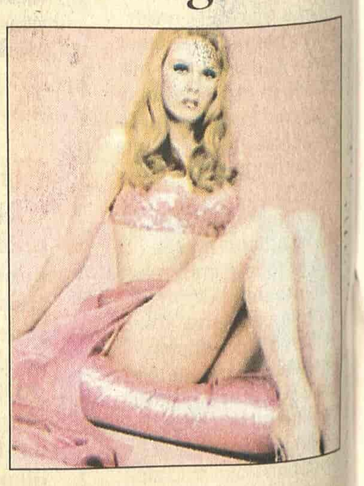

Nikol Kidman, glumica:

- Volim miris i senzaciju Bliskog istoka i želela bih da se tamo bavim arheološkim iskopavanjima.

KABLOVSKA

HRT 1

13.10 Maja: Kada smo prestari?, talk-show **14.10 SERIJA:** Ed **15.05 SERIJA:** Tintinove pustolovine **15.30** Nora Fora. igre za mlade **16.20** Putovanje oko svijeta: Kazahstan, Kirgistan, Uzbekistan - na putu svile **18.45** Najslabija karika, kviz **20.10** Tko želi biti milijunaš?, kviz **00.05 FILM:** Pasja ljubav **02.20 SERIJA:** Obiteljske nevolje **03.35 FILM:** Skupni portret s damom

HRT 2

08.00 SERIJA: Teletubbies **09.45** Ružno pače, crtana serija **10.25 SERIJA:** Vitez potepuh **12.00 SERIJA:** Zvijezdane staze: Enterpirse **14.45 FILM:** Potraga za Sarom **19.35 SERIJA:** Obiteljske nevolje **20.05 SERIJA:** George Wallace **22.15 SERIJA:** Tko živ, tko mrtav

NOVA TV

10.15 SERIJA: Rubi **11.15 SERIJA:** Zatočenica **12.15 SERIJA:** Ciganke **13.15 SERIJA:** Sve je relativno **13.45 SERIJA:** Dream Team **14.15 SERIJA:** Izlog strasti **14.50 SERIJA:** Nauči me voljeti **15.45 SERIJA:** Ciganke **16.50 SERIJA:** Zatočenica **17.50 SERIJA:** Rubi **20.00 SERIJA:** Naša mala klinika **21.00 SERIJA:** Kućanice **21.55 SERIJA:** Kevin Hill **22.45 FILM:** Skakavci

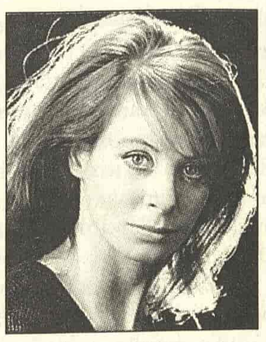

Sara Majls (TCM, 21.00)

HALLMARK

07.30 FILM: Poplava: Divljanje reke **09.00 SERIJA:** Barbara Tejlor Bredford **10.45 FILM:** Obična pesma **12.30 SERIJA:** Mekleodove ćerke **13.15 FILM:** DžonijEva devojka **14.45 FILM:** Poplava: Divljanje reke **16.30 SERIJA:** Barbara Tejlor Bredford **18.15 SERIJA:** Mekleodove ćerke **19.15 FILM:** Ošamućenost venčanjem **21.00 SERIJA:** Džordanino raskršće **22.00 FILM:** Reč časti **23.45 FILM:** Fatalna greška

TCM

21.00 Ryan's Daughter Ul: Robert Mitchum **00.10** Hearts of the West Ul: Jeff Bridges **02.00** Eye of the Devil Ul: David Niven **03.30** The Best House in London Ul: David Hemmings **05.05** MGM: When the Lion Roars Ul: Patrick Stewart