Спутник телепрограммы

Телепрограмма на 22—28 февраля

У ИСТОКОВ КИНО

24 февраля, 18 часов. «Ракурс».

В кино разбираются все, и наверное, еще и поэтому так трудно создаются талантливые фильмы. Режиссер преодолевает множество препятствий на пути к воплощению своего замысла, и непонимание его идей зачастую мешает ему так же, как искренняя доброжелательность советчиков. Творческий портрет одного из ведущих кинодокументалистов П. Ахматова, который предлагает Таджикское телевидение, дает нам возможность побывать в лаборатории киноискусства, многое узнать о сложной и увлекательной профессии режиссера. П. Ахматовым созданы документальные ленты «Волки в городе», «Тайфун Тамара», «Игра для взрослых» и другие, получившие признание всесоюзного зрителя. Но путь к признанию был нелегким...

ЭТОТ УПРЯМЫЙ ХОЗРАСЧЕТ

24 февраля, 17 часов 20 минут. «За словом — дело».

Многие предприятия республики перешли на новую систему экономического хозяйствования. Самоокупаемость и самофинансирование стали хорошим стимулом для трудовых коллективов, но вместе с тем выявили так называемые «узкие места», мешающие достижению высоких показателей.

Душанбинский комбинат асбоцементных изделий оказался в критическом положении. План минувшего года выполнен наполовину, условия труда для рабочих не отвечают требованиям... В передаче республиканского телевидения исследуются причины, приведшие предприятие к прорыву, обсуждаются пути выхода из создавшегося положения.

СТРОИТЬ БЫСТРО И КАЧЕСТВЕННО

28 февраля, 13 часов. «Экран дружбы».

Приходилось ли вам наблюдать, как строят дети? В их сооружениях из песка или кубиков выдумка всегда тесно соседствует с добротностью. Почему же это не получается у взрослых? В передаче «Экран дружбы», подготовленной местным телевидением, строители из братских республик Средней Азии и Казахстана говорят о проблемах, стоящих перед ними, обмениваются накопленным опытом.

Передача выполнена в форме телемоста между городами. Основные эпизоды перемежаются концертными номерами, которые исполняют мастера искусств из республики — участниц телемоста.

В ОБСТАНОВКЕ ГЛАСНОСТИ

28 февраля, 19 часов 15 минут. «Негатив».

Новая рубрика «Мимоходом» появилась в популярном сатирическом тележурнале. Короткие сюжеты рассказывают о тех бытовых неурядицах, на которые мы зачастую не обращаем внимания, но которые существенно влияют на наш деловой настрой. Очередной «Негатив», как всегда, подготовлен Таджикским телевидением по письмам и телефонным звонкам зрителей. В нем говорится, в частности, о недостатке внимания к ветеранам войны, неудовлетворительном состоянии овощехранилищ, анализируются письма трудящихся.

Обстановка гласности существенно сказалась и на форме передачи. Она стала более доверительной и свободной.

Понедельник, 22

ДУШАНБЕ

16.55 — Телешкола «Знание». Урок научного коммунизма для студентов-заочников (т.). 17.25 — Мое имя — комсомол (т.). 18.00 — Новости. 18.20 — Как вас обслуживают? 18.40 — «Мулокот». Встреча молодых литераторов с писателем - фронтовиком Ф. Ниязи (т.). 19.30 — Ахбор. 19.55 — Москва. Торжественное собрание, посвященное 70-летию Советской Армии и Военно-Морского Флота. Праздничный концерт. В перерыве — Время.

МОСКВА ПРОГРАММА «ВОСТОК»

7.00 — 120 минут. 9.05 — «Поезд вне расписания». Художественный фильм. 10.20 — XV зимние Олимпийские игры. Лыжный спорт. Эстафета 4×5 км. Женщины. Хоккей. Сборная СССР — сборная ЧССР. 13.25, 15.30 — Новости. 15.45 — Прожектор перестройки. 15.55 — Программа Молдавского телевидения. 16.55 — XV зимние Олимпийские игры. Конькобежный спорт. 10.000 м. Мужчины. Хоккей. Сборная СССР — сборная ЧССР. 19.55 — Торжественное собрание, посвященное 70-летию Советской Армии и Военно-Морского Флота. Праздничный концерт. В перерыве — Время. 23.45 — Сегодня в мире. 23.55 — «Уходит в армию студент».

ВТОРАЯ ПРОГРАММА

9.00 — Утренняя гимнастика. 9.15 — «Гоголевскими шляхами». 9.35, 10.35 — Вольнолюбивая лирика М. Лермонтова. 8 класс. 10.05, 12.10 — Итальянский язык. 11.05 — Учащимся СПТУ. Основы информатики и вычислительной техники. 11.35, 12.40 — Природоведение. 3 класс. Природа степей. 11.55 — «Скифы». 13.00 — «Я за тебя отвечаю». Художественный фильм. 14.20 — XV зимние Олимпийские игры. Бобслей. Двойки. Горнолыжный спорт. Супергигант. Мужчины. 15.45 — Премьера телефильма «Искусство всех времен и народов». 16.05, 18.25 — Новости. 16.15 — «В бой идут одни старики». Художественный фильм. 17.45 — Музыкальный киоск. 18.15 — «Ворон». Телефильм. 18.35 — По просьбам зрителей. Художественный телефильм «Привет с фронта». 19.55 — «Дальний Восток». 20.05 — Концерт. 20.30 — Спокойной ночи, малыши. 20.50 — Антология короткого рассказа. А. Серафимович. «Стрелочник». 21.20 — Концерт. По окончании — Время. 22.30 — Симфонические миниатюры М. Глинки. 23.00 — XV зимние Олимпийские игры. Лыжный спорт. Эстафета 4×10. Мужчины. 01.15 — Новости.

Вторник, 23

ДУШАНБЕ

ДЕНЬ СОВЕТСКОЙ АРМИИ И ВОЕННО-МОРСКОГО ФЛОТА

10.00 — Ахбор. 10.25 — «Шоми Душанбе». 11.25 — К 70-летию Советской Армии и Военно-Морского Флота. 13.00 — Художественный телефильм «Василий Теркин». 17.20 — Изучаем язык Ильича. Репортаж из музея имени Героя Советского Союза А. Мироненко средней школы № 37 г. Душанбе. 18.10 — Творчество молодых. Джонибек Акобиров (т.). 19.00 — Новости. 19.20 — Концерт. 20.00 — Ахбор. 20.20 — В объективе — перестройка. 20.35 — Телеклуб «Доблесть» (т.). 21.30 — Время. 22.05 — Художественный телефильм «Лето рядового Дедова».

МОСКВА ПРОГРАММА «ВОСТОК»

7.00 — 120 минут. 9.00 — Премьера телефильма «Рождение армии». 9.30 — XV зимние Олимпийские игры. Лыжный спорт. Эстафета 4×10 км. Мужчины. Горнолыжный спорт. Супергигант. Женщины. Хоккей. Сборная Швеции — сборная Канады. 13.10 — «Семеро смелых». Военно-патриотическая игра. 14.25 — «Для вас, ветераны». Киноконцерт. 15.15 — Премьера док. фильма «Океанский щит Родины». 15.40 — Премьера художественного телефильма «Приказ». 2 серия. 17.50 — Сегодня в мире. 18.10 — XV зимние Олимпийские игры. Конькобежный спорт. 500 м. Женщины. Хоккей. Сборная Швеции — сборная Канады. 2-й и 3-й периоды. 20.00 — «Когда поют солдаты». Всесоюзный телефестиваль солдатской песни. 21.30 — Время. 22.05 — «Когда поют солдаты» (продолжение). 23.35 — Сегодня в мире.

ВТОРАЯ ПРОГРАММА

9.00 — Утренняя гимнастика. 9.15 — «Как по Волге-матушке». 9.35 — Окружающий нас мир. 2 класс. Наша армия. 10.05 — Французский язык. 1-й год обучения. 10.35 — «Девятый вал». 11.05 — Учащимся СПТУ. Общая биология. Биологическая защита растений. 11.35, 12.35 — История. 6 класс. Путешествие Х. Колумба. 12.05 — Французский язык. 2-й год обучения. 13.05 — «Офицеры». Художественный фильм. 14.35 — «Дом у дороги». Фильм-балет. 15.15 — Служу Советскому Союзу. 16.15 — Лауреаты международного конкурса имени П. И. Чайковского. Народный артист РСФСР А. Наседкин. 17.15 — Новости. 17.25 — «Таежная быль». 17.55 — Кино и зритель. 20.30 — Спокойной ночи, малыши. 20.45 — Концерт. 21.30 — Время. 22.05 — «Старшина». Художественный фильм. 23.30 — Премьера фильма-концерта «Балтийская радуга». 00.05 — Новости.

Среда, 24

ДУШАНБЕ

10.00 — Ахбор. 10.25 — Телефильм «Версты Буянова». 10.45 — Телешкола «Знание». Урок математики для учащихся 8-х классов (т.). 11.30 — Художественный телефильм «Дополнительный прибывает на второй путь». 17.20 — «За словом — дело». Душанбинский асбестоцементный комбинат. 18.00 «Ракурс». Кинодокументалист П. Ахматов (т.). 19.00 — Новости. 19.20 — Агропром: проблемы и перспективы (т.). 20.00 — Ахбор. 20.20 — Хозяйствовать по-новому (т.). 20.35 — Музыкальная программа. 21.30 — Время. 22.05 — Художественный фильм «Иван Васильевич меняет профессию».

МОСКВА ПРОГРАММА «ВОСТОК»

7.00 — 120 минут. 9.05 — XV зимние Олимпийские игры. Биатлон. 10 км. 10.35 — Веселые старты. 11.20, 15.55 — Новости. 16.05 — «Союз науки и труда». 16.35 — «Смерть на колесах». 16.45 — История и воспитание патриотизма. 17.15 — «Здравствуй, музыка» (для школьников). 18.05 — «Советская Эстония. Хроника обновления». 18.55 — Сегодня в мире. 19.15 — XV зимние Олимпийские игры. Лыжное двоеборье. Прыжки с трамплина. Конькобежный спорт. 3.000 м. Женщины. Фигурное катание. 21.30 — Время. 22.05 — Премьера художественного телефильма «Виктория». 23.30 — XV зимние Олимпийские игры. Хоккей. 01.40 — Сегодня в мире.

ВТОРАЯ ПРОГРАММА

9.00 — Утренняя гимнастика. 9.15 — «Андрей Тимофеевич Болотов, или Письма из XVIII века». 9.15, 10.35 — Музыка. 4 класс. 10.05 — Немецкий язык. 1-й год обучения. 11.05 — Учащимся СПТУ. Этика и психология семейной жизни. 11.35, 12.35 — Музыка. 2 класс. Э. Григ. «Пер Гюнт». 12.05 — Немецкий язык. 2-й год обучения. 13.05 — «Старшина». Художественный фильм. 14.30 — «Города и годы». «Витебск», «Душанбе — это понедельник». 15.00 — Новости. 15.10 — «Первые радости». Художественный телефильм. 1-я серия. 18.35 — Новости. 18.45 — Ритмическая гимнастика. 19.15 — «Человек и компьютер». 19.30 — До шестнадцати и старше. 20.15 — «На родине Бунина». 20.30 — Спокойной ночи, малыши. 20.45 — В гостях у академического хора русской песни Гостелерадио СССР. 21.30 — Время. 22.05 — «У памяти великой на посту». Поэтический вечер. 23.20 — Новости. 23.25 — Утренняя почта.

Четверг, 25

ДУШАНБЕ

10.00 — Ахбор. 10.25 — Телефильм «Инженеры живых технологий». 10.55 — Художественный телефильм «Лето рядового Дедова». 12.00 — Песни и танцы народов СССР. 17.15 — Спортивная программа. 17.45 — «Педагогика сотрудничества» (т.). 18.20 — День открытого письма. 19.00 — Новости. 19.20 — «Проблемы и решения». Телерейд. 20.00 — Ахбор. 20.20 — В объективе — перестройка. 20.35 — Концерт молодых исполнителей. 21.20 — Прожектор перестройки. Время. 22.05 — Художественный фильм «Мертвый сезон». 1-я серия (т.).

МОСКВА ПРОГРАММА «ВОСТОК»

7.00 — 120 минут. 9.05 — «Зимовье на Студеной». Художественный фильм. 10.15 — XV зимние Олимпийские игры. Лыжное двоеборье. Эстафета 3х10 км. Хоккей. Горнолыжный спорт. Гигантский слалом. Женщины. 14.00, 15.45 — Новости. 15.55 — Прожектор перестройки. 16.05 — «Тревожные будни Кувейта». 16.35 — Музыкальная сокровищница. 17.05 — Мультфильмы. 17.25 — До шестнадцати и старше. 18.10 — «Всей душой». Ленин и Грузия Воспоминания. Документы. 19.00 — Сегодня в мире. 19.20 — XV зимние Олимпийские игры. Хоккей. 21.20 — Прожектор перестройки. 21.30 — Время. 22.00 — XV зимние Олимпийские игры. Хоккей. Горнолыжный спорт. Гигантский слалом. Женщины. 00.45 — Сегодня в мире.

ВТОРАЯ ПРОГРАММА

9.00 — Утренняя гимнастика. 9.15 — «Размышление». 9.35, 10.35 — Музыка. 5 класс. Опера Н. А. Римского-Корсакова «Снегурочка». 10.05 — Испанский язык. 1-й год обучения. 11.05 — «Академия наук России». 11.35, 12.35 — Биология. 7 класс. Грызуны и зайцы. 12.05 — Испанский язык. 2-й год обучения. 13.05 — «Старшая сестра». Художественный фильм. 14.40 — «В согласии с природой». Телефильмы. 15.20, 17.20 — Новости. 15.30 — «Первые радости». 2-я серия. 17.30 — XV зимние Олимпийские игры. Лыжное двоеборье. Эстафета 3×10 км. 18.30 — Мастера искусств. Народный артист СССР Д. Ванионис. 19.40 — «Для всех и для каждого». 20.20 — Спокойной ночи, малыши. 20.35 — Открытие Дней культуры ЧССР в СССР. Опера «Святоплук». 21.30 — Время. 22.00 — Прожектор перестройки. 22.10 — «Святоплук» (продолжение). 00.10 — Премьера документального фильма «Синий кот на белом снегу». 00.40 — Новости.

Пятница, 26

ДУШАНБЕ

10.00 — Ахбор. 10.25 — Телефильм «Картофельная весна». 10.45 — Телешкола «Знание». Урок химии для учащихся 7-х классов (т.). 11.30 — Художественный фильм «Мужчина и девушка». 18.00 — «Анонс». 19.00 — Новости. 19.20 — «Наследие». Мухаммад Авфи (т.). 19.50 — Кинозарисовка. 20.00 — Ахбор. 20.20 — Хозяйствовать по-новому (т.). 20.35 — Жемчужины «Шашмакома». 21.20 — Прожектор перестройки. Время. 22.05 — «Мертвый сезон». 2-я серия (т.).

МОСКВА ПРОГРАММА «ВОСТОК»

7.00 — 120 минут. 9.05 — «Виктория». Художественный фильм. 10.30 — Фильм-концерт «Взгляд дирижера». 11.00 — XV зимние Олимпийские игры. Лыжный спорт. 20 км. Женщины. 12.30, 15.05 — Новости. 15.15 — Дела и заботы Агропрома. 15.35 — Программа Горьковской телестудии. 16.30 — «Отчего и почему». 17.00 — Основы экономических знаний. 17.30 — Слово писателя. Беседа с Д. Картером (Канада). 17.55 — Сегодня в мире. 18.15 — XV зимние Олимпийские игры. Лыжный спорт 20 км. Женщины. 19.45 — На экране — кинокомедия. «Бриллиантовая рука». 21.20 — Прожектор перестройки. 21.30 — Время. 22.05 — Концерт народной артистки СССР Т. Синявской. 23.00 — Интерсигнал. 23.30 — XV зимние Олимпийские игры. Хоккей.

ВТОРАЯ ПРОГРАММА

9.00 — Утренняя гимнастика. 9.15 — «Славный город Новгород». 9.35, 10.35 — К. Паустовский. «Мещерская сторона». 6 класс. 10.05 — Английский язык. 1-й год обучения. 11.05 — Учащимся СПТУ. Эстетическое воспитание. Человек и вещи. 11.35, 12.35 — Музыка. 7 класс. М. П. Мусоргский. 12.05 — Английский язык. 2-й год обучения. 13.05 — «Мир твоих увлечений». Документальные фильмы. 13.55 — Новости. 14.05 — Сельский час. 15.05 — «Первые радости». 3-я серия. 18.35 — Новости. 18.40 — Э. Межелайтис. «Лирические этюды». 19.30 — В мире животных. 20.30 — Спокойной ночи, малыши. 20.45 — XV зимние Олимпийские игры. Горнолыжный спорт. Гигантский слалом. Мужчины. 21.30 — Время. 22.05 — Прожектор перестройки. 22.15 — «С тобой меня радует мир». Художественный фильм. 23.30 — Премьера фильма-концерта «Слово в слово». 23.50 — Новости.

Суббота, 27

ДУШАНБЕ

9.00 — «Сапеда». 10.00 — «Чашма». Народные поэты (т.). 10.45 — Художественный фильм «Иван Васильевич меняет профессию». 12.10 — Фильм-спектакль «Господа Головлевы». 17.20 — Выступление учащихся музыкальной школы № 1 г. Куляба. 17.45 — Мир за неделю (т.). 18.00 — Театральные встречи. 19.00 — Новости. 19.20 — Фестиваль СССР в Индии (участвуют народный артист СССР Джурабек Муродов и драматург Мехмон Бахти) (т.). 20.00 — Ахбор. 20.20 — Художественный телефильм «Джура — охотник из Мин-Архара», 1-я серия. 21.30 — Время. Прожектор перестройки. 22.15 — Вечер юмора.

МОСКВА ПРОГРАММА «ВОСТОК»

7.00 — 120 минут. 9.05 — «Монологи хмурого человека». Телефильм. 9.30 — Движение без опасности. 10.00 — Фестиваль Индии в СССР. 10.25 — XV зимние Олимпийские игры. Биатлон. Эстафета 4х7,5 км. 11.35 — В мире животных. 12.35 — В странах социализма. 13.05 — Для всех и для каждого. 13.40 — «Радуга». «Стальной ящик», «Гвоздь в ботинке» и «Лающая собака». 14.00 — Навстречу XIX Всесоюзной конференции КПСС. Разговор по существу. Партком и перестройка. 15.30 — Сегодня в мире. 15.50 — Голоса народных инструментов. 16.20 — Минуты поэзии. 16.25 — 9-я студия. 17.25 — «Семейный экран». «Полоска нескошенных диких цветов». 19.00 — XV зимние Олимпийские игры. Конькобежный спорт. 1000 м. Женщины. Хоккей. 21.30 — Время. 22.05 — Прожектор перестройки. 22.15 — В субботу вечером. Телезнакомство: Евгений Евстигнеев. 23.30 — «Директор театра». Телефильм. 23.55 — Новости.

ВТОРАЯ ПРОГРАММА

8.30 — Утренняя гимнастика. 8.45 — Телеобозрение «Перспектива». 9.25 — Театральный телеабонемент. В. Шекспир. «Гамлет». 10.15 — «Живи, Земля». 11.15 — Здоровье. 12.00 — Религия и политика. 12.30 — Домашняя академия. 13.00 — Очевидное — невероятное. 14.00 — XV зимние Олимпийские игры. Горнолыжный спорт. Слалом. Женщины. 14.30 — Для вас, автолюбители. 15.00 — «Предчувствие любви». Художественный фильм. 16.10 — XV зимние Олимпийские игры. Хоккей. 17.55 — КВН-88. 20.00 — Спокойной ночи, малыши. 20.15 — «Играй, гармонь». 21.30 — Время. 22.05 — Прожектор перестройки. 22.15 — «Старшая сестра». Художественный фильм. 23.50 — Экран документального фильма. «Онежская быль». 00.35 — Новости.

Воскресенье, 28

ДУШАНБЕ

9.00 — «Сапеда». 10.00 — «О-фа-рин!». Веселые спортивные игры. 11.05 — «Однажды Мулло Насриддин...». 11.50 — Художественный фильм «Повар и певица». 13.00 — «Экран дружбы». 17.50 — Реклама «Каждому и всем». 18.00 — Народное творчество (т.). 19.00 — Новости. 19.15 — «Негатив». Выпуск шестой. 20.00 — Ахбор. 20.15 — «Джура — охотник из Мин-Архара». 2-я серия. 21.30 — Время. 22.05 — «Шоми Душанбе».

МОСКВА ПРОГРАММА «ВОСТОК»

8.30 — Новости. 8.45 — Ритмическая гимнастика. 9.30 — «Хочу все знать». 9.45 — Тираж «Спортлото». 10.00 — Будильник. 10.30 — Служу Советскому Союзу. 11.30 — Утренняя почта. 12.00 — «Ералаш». 12.15 — Музыкальный киоск. 12.45 — Сельский час. 13.45 — Здоровье. 14.30 — «Перестройка: проблемы и решения». «Школа и жизнь». 16.00 — В гостях у сказки. «Серебряная пряжа Каролины». 17.30 — Мультфильмы. 17.50 — Телефильм. 18.00 — Минуты поэзии. 18.05 — Международная панорама. 18.50 — «Нетерпение, или Как дела в кино?». 20.00 — Фигурное катание. Женщины. Произвольная программа. 21.00 — Док. фильм. 21.30 — Время. 22.05 — Концерт Х. Фелисиано (США). 23.00 — XV зимние Олимпийские игры. Лыжное двоеборье. 15 км. 24.00 — Новости.

ВТОРАЯ ПРОГРАММА

8.30 — На зарядку становись! 8.50 — Мамина школа. 9.20 — «Портреты». И. Пущин. 10.20 — Социология. Вопросы и комментарии. 11.00 — XV зимние Олимпийские игры. Лыжный спорт. 50 км. Мужчины. 12.25 — «Если вам за...». 13.10 — За безопасность движения. 13.15 — XV зимние Олимпийские игры. Бобслей. Четверки. 14.00 — Музыкальный телеабонемент. «Об исполнительском творчестве». 15.00 — Премьера документального фильма «Медвежье... Что дальше?». 15.20 — И. Стравинский. Концерт для скрипки с оркестром. 15.40 — XV зимние Олимпийские игры. Горнолыжный спорт. Слалом. Мужчины. Конькобежный спорт. 1.500 м. Женщины. Лыжное двоеборье. Прыжки с трамплина. Хоккей. 18.55 — «Лесные фиалки». Художественный фильм. 20.30 — Спокойной ночи, малыши. 20.45 — «Рисунки Достоевского». 21.05 — Реклама. 21.10 — «Радуга». 21.30 — Время. 22.05 — «Разбудите Мухина». Художественный фильм. 23.25 — Новости.

СЕГОДНЯ

ДУШАНБЕ

9.00 — «Сапеда». Информационно - музыкальная программа. 10.00 — «Минуты поэзии». Назрулло Рахматулло (т.). 10.15 — Здоровье (т.). 11.15 — Худ. фильм «Миллионы Ферфакса». 17.15 — «Светофор». Программа для школьников. 18.05 — Мир за неделю (т.). 18.20 — «Семейный круг». 19.00 — Новости. 19.20 — Музыкальная программа (т.). 20.00 — Ахбор. 20.20 — Худ. фильм «Дополнительный прибывает на второй путь». 1-я серия. 21.30 — Время. Прожектор перестройки. 22.15 — «Чойхонаи Мушфики» (т.).

МОСКВА ПРОГРАММА «ВОСТОК»

7.00 — 120 минут. 9.00 — Выступление ансамбля песни, музыки и танца ДК им. Ногина. 9.15 — «Я — атомоход «Сибирь». Док. фильм. 9.45 — Премьера фильма-концерта «Дирижеры». 10.15 — «Рассказы о художниках». С. Красаускас. 10.45 — XV зимние Олимпийские игры. Передача из Калгари. 11.10 — Премьера док. фильма «Быть и слыть». 12.05 — Всесоюзная читательская конференция. Журнал «Знамя». 13.20 — Международный фестиваль телепрограмм народного творчества «Радуга» (Мали). 13.50 — «В странах социализма». Тележурнал. 14.20 — Для всех и для каждого. 15.00 — Сегодня в мире. 15.20 — К 70-летию Советской Армии и Военно-Морского Флота. Худ. фильм «Слушать в отсеках». 1-я и 2-я серии. 17.30 — Очевидное — невероятное. 18.30 — В гостях у Академического хора русской песни Гостелерадио СССР. 19.10 — Главная редакция международной жизни представляет: «Сражение на Иордане». «Наркомании — нет». 20.10 — Впервые на экране ЦТ. Худ. фильм «Поезд вне расписания». 21.30 — Время. Прожектор перестройки. 22.15 — Концерт мастеров искусств в Колонном зале Дома союзов, посвященный 70-летию органов социалистического контроля. 23.30 — Мультфильмы для взрослых. 24.00 — Новости. 00.10 — «Второе дыхание». Док. фильм.

ВТОРАЯ ПРОГРАММА

8.30 — Утренняя гимнастика. 8.45 — Созвучия. К. Симонов. Стихи. Дневники. Воспоминания. Д. Шостакович. «Седьмая симфония». Страницы музыки. 10.25 — Перестройка и право. 10.40 — «Трагедии на дорогах». Документальный фильм о вреде пьянства. 10.55 — В мире животных. 11.55 — Человек. Земля. Вселенная. 13.00 — Философские беседы. 13.45 — Диалог с компьютером. Передача 1-я. 14.30 — XV зимние Олимпийские игры. Передача из Калгари. 17.30 — С. Прокофьев. Концерт для фортепиано с оркестром. 17.55 — «Ожидание полковника Шалыгина». Худ. фильм. 19.20 — «Вундербеби». Фильм - спектакль Государственного театра кукол Эстонской ССР. 20.30 — Спокойной ночи, малыши! «Дом для Кузьки». Передача 1-я. 20.45 — Премьера док. фильма. 21.00 — Концерт. 21.30 — Время. Прожектор перестройки. 22.15 — Встреча в Концертной студии Останкино с народным художником РСФСР членом - корреспондентом АПН СССР В. М. Неменским. 23.45 — «Путешествие в Коломну». Научно - популярный фильм. 00.05 — Концерт Даниэля Поллака. 01.05 — Новости.

ДНЕВНИК ОЛИМПИАДЫ

В четверг были разыграны два комплекта наград — у конькобежцев на дистанции 1.000 метров и у саночниц, которым из-за сильного ветра все никак не удавалось совершить два завершающих заезда.

Отличился абсолютный чемпион мира по конькам 22-летний москвич Николай Гуляев. Он победно промчался по скоростной дорожке «Олимпик овал» и завоевал золотую медаль. 22 спортсмена сумели перекрыть прежний олимпийский рекорд, но время, показанное Николаем (1 мин. 13,03 сек.) еще в третьей паре, оказалось недосягаемым для соперников. И это, несмотря на то, что у Гуляева менее чем за 100 м до финиша был сильный сбой. Еще большую ошибку допустил двукратный чемпион мира из Минска Игорь Железовский. Его, как и в забеге на 500 м, на вираже отбросило на соседнюю дорожку. И все же запас высокой скорости позволил ему завоевать бронзовую медаль. Это — первые награды советских конькобежцев на нынешних играх.

У саночниц, которые состязались на трассе олимпийского парка, тройную победу одержали спортсменки ГДР — Штеффи Вальтер, Уте Оберхоффнер и Керстин Шмидт. Из наших гонщиц лучшей была ленинградка Юлия Антипова, занявшая пятое место. Свердловчанка Надежда Данилина и Ирина Кусакина из Ленинграда соответственно на 8 и 10 местах.

Хоккеисты 18 февраля завершили третий тур. Днем сборная Польши победила одного из аутсайдеров — команду Франции — 6:2 (1:0, 1:0, 4:2). Шведы забрали два очка у швейцарцев — 4:2 (3:0, 1:1, 0:0). А вечером в «Седдлдоме» родилась новая и, пожалуй, пока самая громкая сенсация турнира: хозяева проиграли финской команде — 1:3 (0:3, 1:0, 0:0).

В стартовой встрече финны неожиданно уступили швейцарцам и оказались перед вопросом: быть или не быть им в финале? Канадцы не учли отчаянного положения сборной Финляндии и явно не подготовились к этой игре. В первом периоде они пропустили три шайбы. Отыграть их им так и не удалось. И хотя команда «кленовых листьев» не потеряла шансов на выход в финальную шестерку, сомнения по поводу возможной победы хозяев Олимпиады в турнире появились, и весьма серьезные. (ТАСС).

Калгари.

Наш шахматный клуб

На черно-белых полях

Веками увлекаются на Востоке древней мудрой игрой в шахматы. Классики таджикской литературы в лучших своих произведениях не раз упоминали о поединках сражениях, которые вели между собой на черно-белой доске мудрецы. Да и сегодня, если вы побываете в самых отдаленных кишлаках, увидите, как убеленные сединами старики часами проводят в чайхане за шахматной доской. Когда они заметят, что появился новый человек, на несколько минут отрываются от любимой игры и приглашают на чай с медом и каймаком. Во время беседы поинтересуются, играет ли гость в шахматы. Если да, то вас уже считают своим, а если вы играете хорошо, то ваш авторитет возрастет пропорционально вашему мастерству.

Однажды, после игры, один старик рассказал мне прекрасную легенду о шахматах.

...В давние времена жили высоко в горах два старца. Как выдастся у них свободная минутка, сразу расставляли шахматы. Но всему приходит срок, пробил и их последний час. Заглянул бог в свои записи и направил архангела Азраила за душами стариков.

Прихватив два кувшина, куда по обыкновению помещал человеческие души, архангел слетел на землю. Он сразу заметил двух почтенных шахматистов. Завис над ними, готовясь свершить свое дело и поглядывая на свои песочные часы, поскольку у игроков оставалось несколько минут в запасе. А старики, не замечая Азраила, творили на шахматной доске чудеса.

Азраил не считался большим мастером мудрой игры, но ходы знал и поневоле стал считать варианты, изыскивая за другого игрока скрытые возможности защиты. И чем больше вникал он в расположение фигур, тем более захватывающей казалась ему получавшаяся позиция. Неизвестно, сколько бы это длилось, как вдруг раздался гневный окрик с неба: Азраил просрочил время.

Отныне он утратил власть над жизнями завзятых шахматистов. Смерть потеряла на них свои права. Первый раз с Азраилом случилось такое. Архангел вернулся восвояси с пустыми кувшинами. Так шахматы помогли старикам обрести бессмертие.

И живут старики где-то в горах по сию пору, играют в шахматы, творят неповторимые комбинации, проводят тонкие маневры и при случае не упускают возможности загнать партнера в цугцванг. Даже старожилы не помнят, где же точно обитают эти бессмертные, но рассказывают, будто все изданные доселе шахматные книги включают всего лишь небольшую часть тех партий, что сыграны стариками.

Предлагаемые конкурсные задачи, может быть, также из творчества бессмертных стариков, только эти позиции повторили современные мастера.

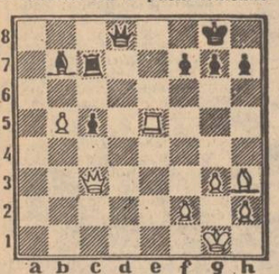

Диаграмма № 1

Диаграмма № 1. Ход белых. Как бы вы продолжили? (3 очка).

Кто нашел верную ничью на **диаграмме № 2**, тоже может записать себе 3 очка.

О. САБИТОВ,
мастер спорта.



Диаграмма № 2

От редакции. Ответы присылайте по адресу: 734628, г. Душанбе, пр. Ленина, № 37, редакция газеты «Коммунист Таджикистана». На конверте не забудьте сделать пометку «Шахматы».

На решение задания № 1 дается две недели. Рассматриваться будут письма, отправленные в редакцию не позднее 5 марта (по почтовому штемпелю).

Напоминаем, что при решении задачи в игре должны участвовать все фигуры, — прямо или косвенно. Решение не должно начинаться с шаха или взятия фигуры и должно быть единственным. Этюды могут начинаться с шаха и взятия фигуры и иметь ничейный результат.

Редактор
В. П. НАУМОВ.

ТЕАТРЫ

ТАДЖИКСКИЙ ГОСУДАРСТВЕННЫЙ АКАДЕМИЧЕСКИЙ ТЕАТР ОПЕРЫ И БАЛЕТА им. С. АЙНИ — 21 февраля — «Али-Баба и разбойники». в 11. «Золотой кишлак» в 19.30.

ТАДЖИКСКИЙ ГОСУДАРСТВЕННЫЙ АКАДЕМИЧЕСКИЙ ДРАМТЕАТР им. А. ЛАХУТИ — «Бунт Лахути» в 19.30. 21 февраля — «Святой и грешный» в 19.30.

ГОСУДАРСТВЕННЫЙ РУССКИЙ ДРАМТЕАТР им. В. МАЯКОВСКОГО — Малая сцена — «Пришел мужчина к женщине» в 17. «Цилиндр» в 19.30. 21 февраля — «Три поросенка» в 11. «Удар» в 19.30.

ТАДЖИКСКИЙ ГОСУДАРСТВЕННЫЙ МОЛОДЕЖНЫЙ ТЕАТР им. М. ВАХИДОВА — 21 февраля — «Поиски счастья» в 12, 14.

РЕСПУБЛИКАНСКИЙ ТЕАТР КУКОЛ — «Мудрец и добрый молодец» в 11, 13. 21 февраля — «Мудрец и добрый молодец» в 15, 17.

КИНО

КИНОКОНЦЕРТНЫЙ ЗАЛ — «Тайна горного подземелья» в 10. «Войдите, страждущие!» в 11.30, 13, 15, 17. «Обвиняются в убийстве» в 19, 20.40.

Им. А. ДЖАМИ — «Чиполлино» в 10. «Шантажист» в 21.30 удл. «Пираты Тихого океана» (2 серии) в 11.30, 14, 16.30, 19.

Им. А. ДЖАМИ (видеобар) — «Новые амазонки» в 11.50, 14.20, 16.50, 19.20.

«ВАТАН» «Тайна старого чердака» в 9.45. «Правосудия!» (2 серии) в 11, 13.30, 16, 18.30, 21.

«ТАДЖИКИСТАН» — «Немой» в 10. «Десять негритят» (2 серии) в 11.30, 14, 16.30, 19, 21.30.

«8 МАРТА» — Б. зал — «Лиловый шар» в 10. «Правосудия!» (2 серии) в 12.30, 15, 17.30, 20. М. зал — «Лиловый шар» в 11, 15. «В дебрях, где реки бегут» в 19, 21. «Непокорная» (на тадж. яз.) в 13, 17.

КЛУБ ЦЕМКОМБИНАТА — «Голова Горгоны» в 19.

«СИТОРА» — «Приключения бельчонка Мики» в 10. «Неизвестная женщина» в 11.30, 14, 16, 18, 19.45, 21.30.

«ОРЛЕНОК» — Б. зал — «Похищение в Тютюрлистане» в 10, 12, 14, 16. «Забытая мелодия для флейты» (2 серии) в 18, 21. М. зал — «Следы оборотня» в 17, 19, 21.

«ЗАРАВШОН» — «Тимур и его команда» в 12.30. «Забытая мелодия для флейты» (2 серии) в 14, 17, 20.

Им. ЗЕБУННИСО — Б. зал — «Оранжевый дождик» в 10. «Берег правый, берег левый» в 19, 20.30. «Вспышка» в 13 удл., 15, 17 удл. М. зал — Сборник мультфильмов в 10.30. «Среди серых камней» в 12 удл., 14. «Отроки во Вселенной» (на тадж. яз.) в 16.

«ПАМИР» — «Салават Юлаев» в 10. «Жюльетта» в 12, 18, 20 удл. «Берег правый, берег левый» в 14, 16.

Им. М. ГОРЬКОГО — «Снежные крылья» в 10.30. «Берег правый, берег левый» в 12 удл., 14.10 удл., 16.20, 18.20, 20.40.

ДВОРЕЦ КУЛЬТУРЫ ПРОФСОЮЗОВ — «Максимка» в 12. «Забытая мелодия для флейты» (2 серии) в 13.30, 16, 18.40, 21.

ГОСУДАРСТВЕННЫЙ ВНУТРЕННИЙ ВЫИГРЫШНОЙ ЗАЕМ 1982 ГОДА

ОФИЦИАЛЬНАЯ ТАБЛИЦА

49-го тиража выигрышей, состоявшегося 15 февраля 1988 г. в г. Ярославле

Выигрыши выпали на следующие номера серий и облигаций во всех тридцати семи разрядах займа:

№№ серий	№№ облигаций	Размер выигрыша в рублях	№№ серий	№№ облигаций	Размер выигрыша в рублях	№№ серий	№№ облигаций	Размер выигрыша в рублях
200154	1—100	100	236384	069*)	500	269068	042*)	1000
200271	1—100	100	236646	1—100	250	270429	1—100	100
200280	1—100	100	236860	1—100	250	270457	043*)	500
200359	024*)	500	237244	081*)	1000	271110	092*)	500
200622	1—100	100	238352	048*)	2500	271685	010*)	1000
200666	100*)	1000	238522	016*)	500	271924	017*)	500
201540	087*)	1000	241004	029*)	1000	272762	1—100	250
202047	1—100	100	241471	100*)	1000	272809	056*)	1000
202618	088*)	2500	241628	1—100	100	272898	093*)	1000
203034	087*)	500	242253	055*)	500	273008	078*)	500
203626	014*)	1000	242298	076*)	1000	273313	045*)	1000
205686	1—100	100	242766	085*)	1000	274753	1—100	100
205870	1—100	250	243750	087*)	500	275191	021*)	1000
206195	010*)	10000	245345	055*)	1000	275254	100*)	500
206661	1—100	250	245677	049*)	1000	276204	1—100	100
207595	046*)	1000	245893