понедельник / 9 марта

Полная версия программы телепередач – всегда на **MySLO.ru**

Первый

6.00 Новости.
6.10 **«ЗИМНИЙ ВЕЧЕР В ГАГРАХ»**. Х/ф
7.40 «Служу Отчизне!»
8.20 Мультсериалы: **«УМЕЛЕЦ МЭННИ»**, **«ДОБРОЕ УТРО, МИККИ!»**
9.10 «Умницы и умники».
10.00 Новости.
10.20 «Улыбка Гагарина».
11.20 «Фазенда».
12.00 Новости.
12.20 **«ЛЮБОВЬ И ГОЛУБИ»**. Комедия
14.20 **«ТИТАНИК»**. Х/ф (США, 1997 г.)
Режиссер: Дж. Кэмерон. В ролях: К. Бэйтс, Б. Зэйн, Д. Уорнер.
17-летняя Роза задыхается в лицемерном буржуазном мире своих родителей. Чтобы спасти свою семью от разорения, она должна выйти замуж за богатого американского промышленника.
18.00 Вечерние новости.
18.20 «Две звезды».
21.00 «Время».
21.45 **«ВОРОТИЛЫ»**. Сериал
22.40 **«50 ПЕРВЫХ ПОЦЕЛУЕВ»**. Комедия (США, 2004 г.)

Дрю БЕРРИМОР

Режиссер: П. Сигал. В ролях: А. Сэндлер, Д. Бэрримор, Ш. Эстин.
Генри влюбляется в очаровательную Люси, и уже к вечеру ему удается добиться любви красавицы. Но после давней автомобильной аварии девушка не помнит, что произошло накануне...
0.30 **«УНЕСЕННЫЕ»**. Комедия
2.00 **«ОМБРЕ»**. Х/ф
3.50 **«АКУЛА»**. Сериал
4.30 «Детективы».

Россия Тула

5.40 **«ЗДРАВСТВУЙТЕ, Я ВАША ТЕТЯ!»** Комедия
7.07 **, 7.35, 8.05, 8.30** «Местное время. Вести – Тула».
7.20 «Сам себе режиссер».
8.10 «Утренняя почта».
8.45 Мультфильмы: **«Волшебное кольцо»**, **«Жил-был пес»**.
9.15 **«ВЫЗОВ»**. Х/ф (США).
11.00 «Вести».
11.10 «Местное время. Вести – Тула». Неделя в городе. «Городок».
11.50 «Сто к одному».
12.20 «Парламентский час».
13.15 «Вести».
14.00 «Местное время. Вести – Тула».
14.20 **«ЛЮБИМЫЙ ПО НАЙМУ»**. Х/ф
14.30 «Измайловский парк».
16.10 **«ДЕВЯТЬ ПРИЗНАКОВ ИЗМЕНЫ»**. Комедия (Россия, 2008 г.)
18.05 **Режиссер: А. Кананович. В ролях: Е. Вуличенко, С. Фролов, Л. Тихомирова.**
Молодые супруги Оля и Коля, прочитав статью «9 признаков измены» в журнале, начинают подозревать друг друга в измене. Масла в огонь подливает одинокая подружка Оли.
20.00 «Вести недели».
21.05 «Праздничное шоу В. Юдашкина».
23.35 **«МИСС КОНГЕНИАЛЬНОСТЬ 2. ПРЕКРАСНА И ОПАСНА»**. Комедия (США, 2005 г.)
Режиссер: Д. Паскуин.В ролях: С. Буллок, Р. Кинг, Э. Муркьяно.
События разворачиваются вскоре после того, как агент ФБР Грейси Харт под видом одной из конкурсанток успешно справляется с важным заданием на конкурсе красоты «Мисс Америка».
1.45 **«ЭСКОРТ ДЛЯ ДАМ»**. Х/ф (США).
3.30 **«КТО ГРОХНУЛ ПАМЕЛУ?»** Комедия (Франция).

НТВ

5.35 Мультфильм.
5.45 «Звезды сериалов собирают друзей: 8 марта в большом городе».
7.10 **«КОД АПОКАЛИПСИСА»**. Х/ф
8.00 «Сегодня».
8.20 **«КОД АПОКАЛИПСИСА»**. Х/ф
9.25 «Quattroruote».
10.00 «Сегодня».
10.20 **«ВОКЗАЛ ДЛЯ ДВОИХ»**. Х/ф
13.00 «Сегодня».
13.20 **«МАМОЧКА, Я КИЛЛЕРА ЛЮБЛЮ»**. Сериал
16.00 «Сегодня».
16.20 **«МАМОЧКА, Я КИЛЛЕРА ЛЮБЛЮ»**. Сериал
19.00 «Сегодня».
19.25 **«НЕ РОДИСЬ КРАСИВЫМ»**. Комедия
21.20 **«БОМЖИХА»**. Х/ф (Россия, 2007 г.)

Татьяна ДОГИЛЕВА

Режиссеры: Ю. Волхонская, Ю. Осипов, Н. Киракозова. В ролях: Т. Догилева, Ю. Беляев, А. Христенко.
Татьяна Николаевна – учительница математики. Лето. Каникулы. А ей нужно отдавать долг за операцию маме. Сосед советует взять в аренду мини-пекарню. И первый же день приносит прибыль!
23.15 **«ЕСЛИ СВЕКРОВЬ – МОНСТР»**. Комедия (США).
1.20 «Quattroruote».
1.50 **«ДЕСЯТКА»**. Комедия (США).
4.00 **«ШОПЕН. ЖЕЛАНИЕ ЛЮБВИ»**. Х/ф (Польша).

СТС Тула

6.00 **«ПЕС-КАРАТИСТ»**. Х/ф (США).
7.35 Мультфильмы: **«Малыш и Карлсон»**, **«Карлсон вернулся»**.
8.20 **«СМЕШАРИКИ»**. Мультсериал
8.30 **«ИНЬ, ЯНЬ, ЙО!»** Мультсериал
9.00 **«НЕУКРОТИМАЯ ЖЮЛИ И ТАЙНЫ ВЕРСАЛЯ»**. Х/ф (Франция – Италия).
12.45 «Галилео».
13.45 **«ПЯТЫЙ ЭЛЕМЕНТ»**. Х/ф (США, 1997 г.)
Режиссер: Л. Бессон. В ролях: Б. Уиллис, М. Йовович.
На землю надвигается абсолютное вселенское зло. Спасти человечество может только завещанная пришельцами формула соединения четырех элементов жизни вокруг загадочного пятого.
16.00 **, 16.30, 18.00 «6 КАДРОВ»**. Сериал
17.00 **«ПАПИНЫ ДОЧКИ»**. Сериал
18.50 **«УБИТЬ БИЛЛА»**. Х/ф (США, 2003 г.)
Режиссер: К. Тарантино. В ролях: У. Турман, Д. Кэррэдин, Л. Лиу.
Смертоносные Гадюки – самая жестокая банда убийц. А Черная Мамба – лучшая из них. И ее предали свои! Пуля в голову. Кровь на подвенечном платье, темнота. Но она воскресла!
21.00 **«УБИТЬ БИЛЛА 2»**. Х/ф (США).
23.30 **«ДАЕШЬ МОЛОДЕЖЬ!»** Сериал
0.00 **«ПАРИЖ, Я ЛЮБЛЮ ТЕБЯ!»** Х/ф (Лихтенштейн – Швейцария – Германия – Франция).
2.15 **«ГИЛЬОТИНА»**. Х/ф (Бельгия – Франция).
4.40 Музыка на СТС.

ТНТ Тула

6.00 **, 6.30 «ЖИЗНЬ И ПРИКЛЮЧЕНИЯ РОБОТА-ПОДРОСТКА»**. Мультсериал
7.00 **, 7.30 «НЕ ТАКАЯ»**. Сериал
8.00 **«НЕ ТАКАЯ»**. Сериал
8.25 **«САША+МАША»**. Сериал
9.00 **, 21.00, 1.40** «Дом 2».
10.00 **«P.S. Я ЛЮБЛЮ ТЕБЯ»**. Драма (США, 2007 г.)
Режиссер: Р. ЛаГравенес. В ролях: Х. Суонк, Дж. Батлер, Л. Кудроу.
Вся жизнь Холли строилась на любви к мужчине. Его не стало, жизнь рухнула. Теперь каждый месяц неизвестно откуда Холли получает письма, в которых ей даются некие конкретные советы.
12.30 **«ЖЕНСКАЯ ЛИГА»**. Сериал
13.00 **«ЖЕНСКАЯ ЛИГА»**. Сериал
13.30 **«ЖЕНСКАЯ ЛИГА»**. Сериал
14.00 **«ЖЕНСКАЯ ЛИГА»**. Сериал
14.30 **«ЖЕНСКАЯ ЛИГА»**. Сериал
15.00 **«ЖЕНСКАЯ ЛИГА»**. Сериал
15.30 **«ЖЕНСКАЯ ЛИГА»**. Сериал
16.00 **«ЖЕНСКАЯ ЛИГА»**. Сериал
16.30 **«ЖЕНСКАЯ ЛИГА»**. Сериал
17.00 **«ЖЕНСКАЯ ЛИГА»**. Сериал
17.30 **«ЖЕНСКАЯ ЛИГА»**. Сериал
18.00 **«ЖЕНСКАЯ ЛИГА»**. Сериал
18.30 **«ЖЕНСКАЯ ЛИГА»**. Сериал
19.00 **«ЖЕНСКАЯ ЛИГА»**. Сериал
19.30 **«ЖЕНСКАЯ ЛИГА»**. Сериал
20.00 **«ЖЕНСКАЯ ЛИГА»**. Сериал
20.30 **«ЖЕНСКАЯ ЛИГА»**. Сериал
22.00 «Комеди Клаб».
23.00 «Comedy Woman».
0.00 «Убойная лига».
1.10 «Убойной ночи».
2.15 «Дом 2»
3.10 «Необъяснимо, но факт». «Жизнь на двоих».
4.00 «Ночные игры».

ТВ Центр Тула

4.55 **«ЧЕТЫРЕ ТАКСИСТА И СОБАКА 2»**. Х/ф
7.20 «Дневник путешественника».
7.50 «Фактор жизни».
8.20 «Крестьянская застава».
9.00 «Подводная одиссея команды Кусто». Док. сериал (Франция).
9.45 «Парад-алле в цирке на Цветном бульваре».
11.30 **, 20.30, 23.45** «События».
11.45 **«ЗА ДВУМЯ ЗАЙЦАМИ»**. Комедия
13.20 **«ЗИМНЯЯ ВИШНЯ»**. Х/ф
В перерыве – **«События»**. («Ленфильм», 1985 г.)

Елена САФРОНОВА

Режиссер: И. Масленников. В ролях: Е. Сафонова, Н. Русланова, Л. Удовиченко.
Ольга молода и одинока. У нее вроде все есть: и квартира, и хорошая работа, и сын. Она любит и любима, но ее избранник женат и никак не может решиться оставить семью...
15.25 «Принц Чарльз, неутешный вдовец». Док. фильм
16.15 Концерт «Смех с доставкой на дом».
16.55 **«ПУЛЯ-ДУРА 3»**. Сериал
20.50 **«ПУАРО АГАТЫ КРИСТИ»**. Детектив (Великобритания).
22.50 «Момент истины».
0.05 **«МЕНЯ ЭТО НЕ КАСАЕТСЯ...»** Детектив
1.50 **«ЧЕРНЫЙ ГРОМ»**. Боевик (Великобритания – Румыния – США).
3.25 **«АФЕРА ТОМАСА КРАУНА»**. Детектив (США).
5.15 Мультфильм.

Рен ТВ Тула

6.00 **«ВОВОЧКА»**. Сериал
6.30 «Китайские дороги к храму». Док. фильм
6.55 «Дорогая передача».
7.20 **«ХОЛОСТЯКИ»**. Сериал
8.15 **«ЕХАЛИ ДВА ШОФЕРА»**. Х/ф
9.45 **«КАЧЕЛИ»**. Мелодрама (Россия, 2008 г.)
Режиссер: А. Сиверс. В ролях: А. Мерзликин, М. Миронова, П. Исаева.
Уходя на работу, он не знает, вернется ли домой. Рисковать жизнью – его профессия. Но иногда смертельное ранение может нанести любовь, которая, как пуля, бьет прямо в сердце.
11.30 «Шаги к успеху».
12.30 «24».
13.00 **, 20.00** «День Фантастических историй».
17.25 Концерт М. Задорнова «SMS. Гламур. О`кей».
0.00 **, 2.20** «Голые и смешные».
0.30 «Мировой бокс с мужским характером. «Арсенальное» представляет: Восходящие звезды».
1.00 **«ЭРОТИЧЕСКИЕ ГРЕЗЫ»**. Х/ф (США).
2.45 **«КАЗИНО»**. Х/ф (США).
5.30 Ночной музыкальный канал.

Культура

7.00 Канал «Евроньюс».
10.00 «Новости культуры».
10.20 **, 2.50** Программа передач.
10.30 **«ИДИОТ»**. Х/ф
12.30 «Гагарин. Сын, брат, отец». Док. фильм
13.00 Мультфильмы: **«Сказка о мертвой царевне и семи богатырях»**, **«Ворона и Лисица, Кукушка и Петух»**.
13.45 Фестиваль «Золотой цирк».
14.45 **«ПАРИЖАНКА»**. Х/ф (США).
16.05 **, 2.35** «Веймар. Город парков». Док. фильм
16.20 **«БЕЗОТВЕТНАЯ ЛЮБОВЬ»**. Х/ф
17.50 «Роберто Аланья в России». Концерт.
18.55 **«МНОГОТОЧИЕ»**. Х/ф (Россия, 2006 г.)
Режиссер: А. Эшпай. В ролях: Г. Егорова, И. Оболдина, Е. Симонова.
В годы «оттепели» к преуспевающей скульпторше внезапно возвращается первый муж, репрессированный в 37-м.
20.40 «Габриель Шанель. Бессмертный стиль». Док. фильм (Франция).
21.30 **«КАЛЛАС И ОНАССИС»**. Х/ф (Италия – Франция).
0.45 «Фернандель – это я». Док. фильм (Франция).
1.40 Трио Кенни Дрю. Концерт.

ТВ-3

6.00 **, 8.30** Мультфильм.
7.00 **«ШКОЛА ЖУТИКОВ»**. Мультсериал
7.30 **«ШКОДЛИВЫЙ ПЕС»**. Мультсериал
8.00 **«ИНОПЛАНЕТЯНЕ»**. Мультсериал
9.00 **«ЧЕЛОВЕК-РАКЕТА»**. Х/ф
11.00 «Разрушители мифов». Док. фильм
12.00 **«СЛУГА КОРОЛЯ»**. Х/ф (Тайланд).
14.00 **«ПУЛЕНЕПРОБИВАЕМЫЙ»**. Х/ф (США).
16.00 **«ПОРТАЛ ЮРСКОГО ПЕРИОДА»**, 10-я серия. Сериал
17.00 «Медиумы: Мы говорим с ушедшими». Док. фильм
19.00 «Городские легенды. Новороссийск. Кладбище кораблей». Док. фильм
20.00 «Тайны века. Вольф Мессинг: Я вижу мысли людей». Док. фильм
21.00 **«КОЛОНИЯ»**. Х/ф (США, 1997 г.)
Режиссер: Т. Харк. В ролях: Ж.-К. ван Дамм, М. Рурк, П. Фримэн.
Джеку поручено взять живым опасного террориста. В самый ответственный момент Джек не смог нажать на курок, так как террорист держал в заложниках его жену и ребенка. Но преступник бежал, а близкие погибли...
23.00 **«РОЙ»**. Х/ф (США).
1.00 **«ХЭЛЛОУИН: 20 ЛЕТ СПУСТЯ»**. Х/ф (США).
3.00 **«КРИТИЧЕСКАЯ МАССА»**. Х/ф (США).
5.00 Комната страха.

Домашний

6.30 Мультфильмы: **«Обезьянки в опере»**, **«Обезьянки и грабители»**.
7.00 Домашние сказки.
7.30 Мультфильм.
8.00 **«СТАРАЯ ПОДРУГА»**. Мелодрама (Россия – Украина).
10.05 Муз. комедия **«ЛЕТУЧАЯ МЫШЬ»**.
12.50 **«ФАНФАН-ТЮЛЬПАН»**. Комедия (Франция).
14.45 **, 3.50 «ЗА ПРЕКРАСНЫХ ДАМ!»** Комедия
16.05 **«ДАЛЬНОБОЙЩИКИ»**, 11-я серия. Сериал. **«Побег»**, 12-я серия. **«Левый груз»**.
18.15 Цветочные истории.
18.30 **«ОНА НАПИСАЛА УБИЙСТВО»**. Сериал. **«Любовь и ненависть в Кэбот Коув»**. (США).
19.30 «Отчаянные домохозяйки. Звездные истории». Док. фильм
20.30 **«КТО В ДОМЕ ХОЗЯИН?»** Сериал
21.00 **«СЛАДКАЯ ЖЕНЩИНА»**. Мелодрама
23.00 **«МОЯ ЖЕНА МЕНЯ ПРИВОРОЖИЛА»**. Сериал (США).
23.30 **«АННА КАРЕНИНА»**. Драма (Франция).
1.40 **«НАШ ОБЩИЙ ДРУГ»**. Мелодрама
5.00 Музыка.

Дтв

6.00 **, 2.50** «Клуб детективов». Музыка.
6.55 «Как уходили кумиры. Игорь Кио». Док. фильм
7.00 «Самое смешное видео».
8.00 **, 8.40, 8.55, 9.15, 9.30, 9.45, 10.00, 10.15, 10.30, 10.40, 10.55, 11.10, 11.30, 11.40** Мультфильм.
8.25 **«ОН НЕ ЗАВЯЗЫВАЛ ШНУРКИ»**. Х/ф
12.00 «Как уходили кумиры. Игорь Тальков». Док. фильм
13.30 **«ПЯТЬ ДНЕЙ ДО ПОЛУНОЧИ»**, 1-я и 2-я серии. Детектив
14.30 **, 19.00, 19.30** Реалити «Брачное чтиво».
18.30 **«БАРИН»**, 1-я и 2-я серии. Х/ф (Россия, 2006 г.)
20.00 **Режиссер: Н. Потапов. В ролях: П. Майков, А. Кузина, О. Филоненко.**
Собравшись на квартире именинника Никиты – успешного бизнесмена, друзья перевозят его спящего на вертолете в деревеньку в глухих лесах среди непроходимых болот.
22.00 **, 23.00 «CSI: МЕСТО ПРЕСТУПЛЕНИЯ НЬЮ-ЙОРК 4»**. Сериал
0.00 Реалити «Брачное чтиво. Для взрослых».
0.30 **«ОНГ БАК: ТАЙСКИЙ ВОИН»**. Х/ф
4.50 «Каламбур».
5.20 «В засаде».

Звезда

6.00 **«И СНОВА АНИСКИН»**, 3-я серия. Х/ф
7.15 **, 10.00** Мультфильм.
7.45 **«СОЛНЦЕ В КАРМАНЕ»**. Х/ф
9.00 «Морские охотники. В поисках затонувших кораблей». Док. сериал
10.30 «Тайны времени».
11.05 **«ЦЫГАН»**, 1-я серия. Х/ф
13.00 **, 18.00** Новости.
13.15 **«ЦЫГАН»**, 2-я и 4-я серии. Х/ф
18.15 **«МОЛОДОЙ ЧЕЛОВЕК ИЗ ХОРОШЕЙ СЕМЬИ»**, 3-я серия. Х/ф
19.30 «Курс личности».
20.00 **, 4.05 «ЛЮБИТЬ ПО-РУССКИ 3»**. Х/ф («Мосфильм» – «Беларусьфильм», 1999 г.)
Режиссер: Е. Матвеев. В ролях: О. Егорова, Е. Матвеев, Л. Удовиченко.
Бывший фермер, а ныне губернатор Мухин, несмотря на происки врагов, крепит союз России с Белоруссией. Однако грань между патриотизмом и корыстью порой едва различима.
21.55 **«АНКОР, ЕЩЕ АНКОР!»** Х/ф
23.50 **«ТРИ ДНЯ В МОСКВЕ»**. Х/ф
2.15 **«ОХРАННИК ДЛЯ ДОЧЕРИ, ИЛИ САРА»**. Х/ф (Польша).

Условные обозначения: 17.30 – фильм, 17.30 – сериал.

Пятый канал

6.00 «Охотники за вулканами». Док. фильм
7.00 **«ПАПАЙ-МОРЯК»**. Мульт-сериал
7.40 **«Матч-реванш»**. Мульт-фильм
8.00 **«БОБ МОРАН»**. Мультсериал
8.25 **«АНГУС И ЧЕРИЛ»**. Мульт-сериал
8.30 Мультфильмы: **«Обезьянки в опере»**, **«Обезьянки, вперед»**.
8.50 **«Серый волк и Красная шапочка»**. Мультфильм
9.15 «Клуб знаменитых хулиганов».
9.55 **«СКАЗАНИЯ ЗЕМНОМОРЬЯ»**. Х/ф (Япония).
11.50 Ток-шоу «В нашу гавань заходили корабли...»
12.55 «Личные вещи».
13.45 Телеигра «К доске».
14.30 «Лени Рифеншталь: мечта об Африке». Док. фильм
15.35 **«АС ИЗ АСОВ»**. Комедия
17.35 «Живая история». Док. сериал. «Орхидея».
18.30 «Главное».
19.30 **«МЭРИЛИН МОНРО»**. Драма (США).
22.45 **«ЛОЖНЫЙ ОГОНЬ»**. Драма (США).
0.40 «Опять о футболе».
1.35 **«ПЕТУЛИЯ»**. Драма
3.25 **«ПРОКЛЯТИЕ ГРОБНИЦЫ МУМИИ»**. Х/ф

Дом кино

4.00 **«НЕВЕРОЯТНЫЕ ПРИКЛЮЧЕНИЯ ИТАЛЬЯНЦЕВ В РОССИИ»**. Комедия
5.35 **«РЕАЛЬНЫЙ ПАПА»**. Х/ф
7.05 **«ЗА ВИТРИНОЙ УНИВЕРМАГА»**. Комедия
8.35 **«РЕТРО ВТРОЕМ»**. Мелодрама
10.10 Муз. комедия **«БЕРЕГИТЕ ЖЕНЩИН».**
12.15 **«ПЛЮС ОДИН»**. Мелодрама
13.55 **«КОМЕДИЯ ДАВНО МИНУВШИХ ДНЕЙ»**. Х/ф
15.15 **«ДУЭНЬЯ»**. Комедия
16.50 **«АЗАЗЕЛЬ»**. Детектив
20.00 **«ДЖЕНТЛЬМЕНЫ УДАЧИ»**. Комедия
21.25 **«ОСОБЕННОСТИ НАЦИОНАЛЬНОЙ РЫБАЛКИ»**. Комедия (Россия, 1998 г.)
Режиссер: Александр Рогожкин. В ролях: А. Булдаков, В. Бычков, С. Стругачев.
Генерал Иволгин, егерь Кузьмич и Лева Соловейчик меняют двустволки на удочки. Герои популярной комедии выходят из леса на бережок в новом, еще более смешном фильме.
23.00 **«АНКОР, ЕЩЕ АНКОР!»** Драма
0.40 **«ЛЮБОВЬ ЗЕМНАЯ»**. Мелодрама
2.20 **«ВЕРНЫЕ ДРУЗЬЯ»**. Комедия

TV-1000

4.00 **, 22.00 «ЗАКОН ПРОТИВОПОЛОЖНОСТЕЙ»**. Драма (Италия).
6.00 **«ПОЛУСВЕТ»**. Триллер (Великобритания – Германия).
8.00 **«ГРАФИНЯ ИЗ ГОНКОНГА»**. Комедия (Великобритания – США).
10.00 **«КОГДА ВЫ БУДЕТЕ ГОТОВЫ, МИСТЕР МАК-ГИЛЛ»**. Драма (Великобритания).
11.30 **«ЯРМАРКА ТЩЕСЛАВИЯ»**. Драма (Англия – США).
14.00 **«ОТЕЛЬ «СПЛЕНДИД»**. Комедия (Франция – Великобритания).
16.00 **«СЕВЕРО-ВОСТОК»**. Драма (Аргентина – Франция – Испания).
18.00 **«ОСТИН ПАУЭРС: ЧЕЛОВЕК-ЗАГАДКА МЕЖДУНАРОДНОГО МАСШТАБА»**. Комедия (США).
19.30 **«ВЕТЕР, КОТОРЫЙ КАЧАЕТ ВЕРЕСК»**. Драма (Ирландия – Великобритания).
0.00 **«ПОРТРЕТ ДОРИАНА ГРЕЯ»**. Драма (США).
1.30 **«ПО МОТИВАМ ДЖИВСА»**. Комедия (Канада).

Мир

5.55 Афиша.
6.00 **, 7.00, 8.00, 9.00, 10.00, 11.00, 12.00, 13.00, 14.00, 15.00, 16.00, 17.00, 18.00, 19.00, 20.00, 21.00, 22.00, 23.00, 0.00** Новости Содружества.
6.05 **, 7.05, 8.05** Содружество live.
6.30 «Культурный слой с Л. Лурье».
7.35 «Удачная покупка».
7.45 «Тик-так».
8.30 **, 20.30** «Общий интерес».
9.05 «Подводная одиссея команды Кусто». Док. сериал
10.05 «Вместе».
11.05 **«ЖЕНЩИН ОБИЖАТЬ НЕ РЕКОМЕНДУЕТСЯ»**. Х/ф
13.05 **«КАРАКУМЫ, 45 ГРАДУСОВ В ТЕНИ»**. Х/ф
15.05 **«РЭДВОЛЛ»**. Мультсериал
15.30 **«ПРИКЛЮЧЕНИЯ СИНДБАДА»**. Сериал
16.20 Простые числа. «Микаэл Таривердиев».
16.55 «Билет на сегодня».
17.05 «Час суда. Дела семейные».
18.05 **«ЛЮБОВЬ КАК ЛЮБОВЬ»**. Сериал
19.20 Акценты.
19.30 **«ДЕВОЧКА С СЕВЕРА»**. Сериал
21.05 «Слово за слово».
22.20 **«МУЖЧИНЫ НЕ ПЛАЧУТ 2»**. Сериал
23.20 «Мир спорта».
0.15 «Кома – это правда». Д/с

Бибигон

5.00 **, 18.00, 22.30 «Астерикс и Клеопатра»**. Мультфильм
6.05 **, 10.45, 13.00, 17.25** Мультфильм.
6.30 **, 12.40, 17.30** «Про палитры и пюпитры».
6.45 **, 17.45** «Почемучка».
6.55 **, 19.40** «Забавная наука».
7.10 **, 15.55, 20.40 «ОГГИ И ТАРАКАНЫ»**. Мультсериал
7.30 **, 0.35** «От носа до хвоста».
8.00 **«СПРОСИ У АЛЬБЕРТА»**. Мультсериал (Германия).
8.25 **, 20.05 «КАСПЕР И ЕГО ДРУЗЬЯ»**. Мультсериал (США).
8.45 **, 19.10** Мультфильмы: **«Волшебное кольцо»**, **«Жил-был пес»**.
9.15 **«ВЫЗОВ»**. Х/ф (США).
11.00 **, 23.40** «Планета Океан». Док. сериал (Канада).
11.50 «История России». Лекции.
13.50 **«ПЕППИ ДЛИННЫЙЧУЛОК»**, 1 и 2-я серия. Х/ф
16.20 **«ПОДМЕНЕННАЯ КОРОЛЕВА»**. Х/ф (ГДР).
19.55 «Няня Аня».
20.30 «Спокойной ночи, малыши!»
21.05 **«В поисках «Титаника»**. Мультфильм (Италия).

Детский канал

0.00 **, 1.55, 3.25, 5.50, 7.30, 9.20, 9.55, 11.05, 11.55, 13.55, 16.55, 17.55, 19.45, 20.45, 21.25** Мультфильм.
0.40 **«ДВЕНАДЦАТЬ МЕСЯЦЕВ»**, 2-я серия. Х/ф
2.30 **, 8.25, 14.30, 20.25 «НОВЫЕ ПРИКЛЮЧЕНИЯ ЛЭССИ»**. Сериал
3.00 **, 21.00, 8.55, 15.00 «ПРИКЛЮЧЕНИЯ МАЛЕНЬКОЙ РЫБКИ»**. Мультсериал
3.55 **, 22.00** Сказка **«ЧУДЕСА СТРАНЫ ИГРУШЕК».**
4.45 **, 22.50 «Алиса в Стране Чудес»**. Мультфильм
5.25 **, 23.30, 11.30, 17.30 «ЛЕГЕНДА О СПЯЩЕЙ КРАСАВИЦЕ»**. Мультсериал
6.25 **«КОЛЬЦА АЛЬМАНЗОРА»**. Х/ф
12.30 **«НОВЫЕ ПОХОЖДЕНИЯ КОТА В САПОГАХ»**. Х/ф
15.20 **«ВОЛШЕБНИК ИЗУМРУДНОГО ГОРОДА»**. Мультсериал
16.05 **«ЕСЛИ ЗАВТРА В ПОХОД»**, 1-я серия. Х/ф
18.30 **«ПРИКЛЮЧЕНИЯ ТОМА СОЙЕРА И ГЕКЛЬБЕРРИ ФИННА»**, 1-я серия. Х/ф

Детский мир

6.00 **, 10.00, 14.00** Муз. сказка **«КОРОЛЬ-ОЛЕНЬ».** (к/ст им. М. Горького, 1969 г.)
Режиссер: П. Арсенов. В ролях: В. Малявина, Ю. Яковлев, С. Юрский.
В некоем государстве король Дерамо решил испытать своих подданных и изобрел волшебного истукана, реагирующего на правду и ложь...
7.15 **, 11.15, 15.15 «МАУГЛИ»**. Мультсериал. Фильм 5. **«Возвращение к людям»**.
8.00 **, 12.00 «КОШКИ-РОБОТЫ»**, 45-я и 46-я серии. Мультсериал
9.00 **, 13.00 «СПЯЩАЯ КРАСАВИЦА»**, 3-я и 4-я серии. Мультсериал
16.00 **«НЕОБЫКНОВЕННЫЙ МАТЧ»**. Мультсериал. Фильм 1.
17.00 Мультфильмы: **«Маленькая колдунья»**, **«Василек»**, **«День рождения»**.
18.00 **«КОШКИ-РОБОТЫ»**, 47-я и 48-я серии. Мультсериал
19.00 **«СПЯЩАЯ КРАСАВИЦА»**, 5-я и 6-я серии. Мультсериал

Знание

7.55 **, 15.55, 23.55** Программа передач.
8.00 **, 16.00, 0.00** «Вместе веселей».
8.15 **, 16.15, 0.15** «Мастерская добрых дел». «Верность Иосифа».
8.30 **, 16.30, 0.30 «АЛЬКА»**, 3-я и 4-я серии. Фильм-детям
10.10 **, 18.10, 2.10 «Лиса и Дрозд»**. Мультфильм
10.30 **, 18.30, 2.30 «СПЯЩАЯ КРАСАВИЦА»**. Спектакль
11.30 **, 19.30, 3.30 «Стрела улетает в сказку»**. Мультфильм
12.00 **, 20.00, 4.00** «Святыни уходят и возвращаются». Док. фильм
12.30 **, 20.30, 4.30** Телеигра «Маркиза».
13.30 **, 21.30, 5.30** Телеигра «Идущие вперед».
14.00 **, 22.00, 6.00 «СТРЕКОЗА»**. Х/ф
15.35 **, 23.35, 7.35 «Песенка радости»**. Мультфильм

National Geographic

6.00 **, 11.00, 16.00** Жизнь до рождения, ч. 1.
7.00 С точки зрения науки: Эпоха таяния ледников.
8.00 С точки зрения науки: В недрах Земли.
9.00 Крокодиловые хроники: Последнее убежище Морелета.
9.30 Хроники живой природы, ч. 5.
10.00 **, 15.00** Жизнь до рождения: Однояйцевые близнецы.
12.00 Близкие враги.
13.00 Реальность или фантастика?: Бермудский треугольник.
14.00 С точки зрения науки: Мореходы древности.
17.00 Человек-волк.
18.00 Крокодиловые хроники: Фестиваль крокодилов.
18.30 Хроники живой природы, ч. 6.
19.00 Пирамиды смерти.
20.00 Реальность или фантастика?: Астронавты древности.
21.00 **, 3.00** На волосок от смерти: Пораженный молнией.
22.00 **, 1.00, 4.00** Авианосец: Возвращение домой.
23.00 **, 2.00, 5.00** Расследования авиакатастроф: Пикирование в бездну.
0.00 Запреты: Обряды посвящения.

Explorer

7.00 **, 13.00** «Самогон». Док. фильм (США).
8.00 **, 14.00** «Тропой охотника». Док. фильм (Австралия).
9.00 **, 15.00** «Тачка на прокачку». Док. сериал (США).
9.30 **, 15.30** «Стань водителем «Гран-При». Док. сериал
10.00 **, 16.00** «Рыбак-путешественник». Док. сериал (Канада).
10.30 **, 16.30** «Футбольные фанаты». Док. сериал
11.00 **, 17.00** «Охота на вашингтонского снайпера». Док. фильм (США).
12.00 **, 18.00** «Из крайности в крайность». Док. сериал «Экстремальные улики». Док. сериал
19.00
19.30 «Подопытный кролик». Док. сериал (Канада).
20.00 **, 20.30** «Эд к вылету готов!» Док. сериал (Канада).
21.00 «Морские аппараты». Док. сериал (Канада).
22.00 «Хоккейная драка». Док. фильм (Канада).
23.00 «Фабрика денег». Док. фильм (США).
0.00 «Сображ, или Как подружиться с серийным убийцей». Док. фильм (Великобритания – Финляндия).

Discovery

6.00 Трюкачи, 4-я серия.
6.25 Действительно большие вещи.
7.20 **, 11.55** Американские колымаги: Родстер Hi-boy 1932 года.
8.15 Как это работает.
9.10 Выжить любой ценой: Джунгли Коста-Рики.
10.05 Разрушители легенд.
11.00 Пятая передача.
12.50 В погоне за ураганом.
13.45 Грязная работенка.
14.40 Трюкачи, 5-я серия.
15.05 **, 1.00** Действительно большие вещи.
16.00 **, 3.45** Автомастерские: Машина Давида Жинола: Красавица и чудовище.
17.00 **, 4.40** Из чего это сделано?.
18.00 **, 2.50** Американский чоппер: Мотоцикл Lugz, ч. 2.
19.00 **, 5.05** Разрушители легенд: В борьбе с гравитацией.
20.00 Грязная работенка: Сборщик крокодиловых яиц.
21.00 **, 1.55** Труднейшие роботы мира: Пчелы-убийцы.
22.00 Выжить любой ценой: Пустыня Моаб.
23.00 Выжить любой ценой: Сьерра-Невада.
0.00 Головоломы, 11-я серия.

Animal Planet

6.00 Ветеринарная скорая помощь.
7.00 Охотник за крокодилами: Опасные африканцы.
8.00 Самые забавные животные планеты.
9.00 **, 17.00** Полиция Хьюстона – отдел по защите животных: Спасенные от беды.
10.00 Рууд и его жуки: Выживающие в пустыне.
11.00 Спасение животных в Австралии.
11.30 СОС дикой природы.
12.00 **, 20.00, 2.00** Дикая Европа: Ледниковый период.
13.00 Удивительные приключения в океане.
14.00 Прогулки Джеффа Корвина: Короли Сиама.
15.00 Дело мастера боится: Познай своего пса.
18.00 В погоне за природой: Человекообразные обезьяны.
19.00 **, 1.00** Молодые и дикие.
19.30 **, 1.30** Молодые и дикие: Проверь партнера.
21.00 **, 3.00** Животные от А до Я.
22.00 **, 4.00** Дикий криминал: Большие кошки.
23.00 **, 5.00** Финикс: Скорая ветеринарная помощь.
0.00 Ветеринары-стажеры.
0.30 СОС дикой природы.

Кабельное ТВ

/Россия Спорт/

5.00 «Летопись спорта». **5.30, 4.20** Художественная гимнастика. Кубок чемпионок.**7.00, 9.00, 13.05, 16.15, 21.50, 0.15** «Вести-Спорт». **7.10** Сноуборд. Кубок мира. **8.25** Стрельба из пневматического оружия. ЧЕ. **9.10** «Вести-Спорт. Местное время». **9.15** Регби. Кубок Европейских наций. Румыния – Россия. **11.10** Бильярд. Международный турнир «звезд». Финал. **13.15** Шорт-трек. ЧМ. **15.15** «Самый сильный человек». Арнольд Шварценеггер. **16.25, 18.40** Футбол. Обзор Лиги чемпионов. **17.40 , 22.10** «Неделя спорта». **19.55** Профессиональный бокс. З. Байсангуров (Россия) против К. Бандрейджа (США). В. Кличко (Украина) против Х. Рахмана (США). **23.15** «Европейский покерный тур». **0.25** Волейбол. ЧР. Мужчины. «Газпром-Югра» – «Зенит». **2.25** Баскетбол. Кубок России. Женщины. «Финал 8-ми». Финал.

/7-ТВ/

5.00 Super-утро. **10.00, 11.00, 12.00, 13.00, 14.00, 15.00, 16.00, 17.00, 18.00, 19.00, 20.00, 21.00, 22.00, 23.00, 0.00** 7 новостей. **10.05, 19.05** КОТV: классика бокса. **11.05, 18.05, 21.05, 0.20** NBA Live! **11.20, 16.05, 20.35, 0.05** NHL. Ежедневный обзор. **11.35** Предельная глубина. **12.05** Хоккей с мячом. ЧР. Суперлига. Зоркий (Красногорск) – Мурман (Мурманск). **13.05** Киберспорт. **13.20** Спорт собак. **13.35** Море дайвинга. **14.05** Футбол. Кубок Англии. 1/8 финала. Arsenal – Burnley. **16.20** Настольный футбол. **16.35** Охота в Новом Свете. **17.05** Бега и скачки. **17.35** Под водой с... **18.20** Off-Road Drive. **18.35** Настольный хоккей. **20.05, 23.35** Диалоги о рыбалке. **20.20** Звезда автострады. **21.20** Классика: Премьер-лига. **22.05** Дартс. **23.05** Volvo Ocean Race. **0.35** Outrageous and Courageous.

/Euro sport/

10.30 Автоспорт. ЧМ в классе туринг в Бразилии. **11.30** Обзор снежного уикэнда. **11.45** Лыжные гонки. Кубок мира в Финляндии. **12.30, 18.30 , 19.30, 21.30** Прыжки на лыжах с трамплина. **14.00** Шорт-трек. ЧМ в Австрии. **15.00** Легкая атлетика. ЧЕ в помещении. **17.00** Велоспорт. Париж – Ницца. **20.30, 1.45** Футбол. Евроголы. Журнал. **21.15, 1.30** Футбол. Евроголы. Д. Вилья. **22.15** Вот это да!!! **22.30** Армрестлинг. PAL/NAL. **23.00** Про рестлинг. Обзор WWE. **23.30** Про рестлинг. Vintage Collection.

/Euro news/

8.00, 8.30, 9.30, 10.30, 11.30, 12.00 Новости, бизнес, обзор прессы, FAQ, спорт, погода. **9.00, 10.00,11.00, 12.30** Новости, бизнес, обзор прессы, FAQ, хай-тек, спорт, погода, космос. **13.00, 13.30, 14.00** Новости, спорт, европейцы, парламент. **14.30, 15.00, 15.30, 16.00, 16.30** Новости, спорт, Rendez-vous, космос. **17.00, 17.30, 18.00** Новости, европейцы, космос, бизнес, парламент. **18.30, 19.00, 19.30, 20.00, 20.30** Новости, бизнес, Rendez-vous, космос. **21.00, 21.30, 22.00, 22.30, 23.00, 23.30** Новости и анализ, бизнес, европейцы, спорт, погода, Rendez-vous.

/РБК/

6.00-5.30 Новости. Каждые 30 минут. **6.10, 14.10, 21.35, 23.10** Звездная пыль. **6.15, 9.35, 11.10, 16.50, 21.20, 21.40, 0.50** Отдых и туризм. **6.20, 6.50, 12.50, 17.10, 19.50, 21.50** Азбука инвестора. **6.35, 12.35, 19.35** Рынки. **7.00** Интрига дня. **7.30** Мир сегодня. **8.05, 15.35, 0.05** Рынки. **8.35** Диалог. **9.05** Сфера интересов. **9.40, 16.35** Зарубежный бизнес. **10.05, 18.05** Отдых и туризм. **10.35, 22.05** Сфера интересов. **11.05, 17.05, 23.05** Рынки. **11.20** В фокусе. **12.05** Диалог. **13.05,** Сфера интересов. **13.35, 19.05** Компании. **14.05** Рынки. **14.20** В фокусе. **15.05** Сфера интересов. **16.05** Диалог. **17.20** В фокусе. **18.35** Сфера интересов. **20.05** Диалог. **20.35** Сфера интересов. **21.05** Салон. **22.35** Диалог. **23.20** В фокусе.

/Hallmark/

1.30 «ДЖОРДЖ ДЖЕНТЛИ». Х/ф **3.00 «МАДАМ МЭЙФЛАУЭР»**. Х/ф **4.30 «МИСТЕР КИНГДОМ 2»**. Сериал, ч. 5. **5.15 «МИСТЕР КИНГДОМ 2»**. Сериал, ч. 6. **6.00 «ФБР: ПЕРЕГОВОРЫ»**. Х/ф. **7.45 «БУМАЖНЫЙ ДЕТЕКТИВ: О, БЕБИ»**. Детектив **9.30 «ТЕНЬ ДОЖДЯ»**. Сериал, ч. 3. **11.15 «НОТЫ ЛЮБВИ»**. Х/ф **13.00 «ТАЙНА ГОЛЛИВУДСКОЙ МАМЫ»**. Детектив **14.45 «ДЖЕЙН ДОУ: ИСЧЕЗНОВЕНИЕ»**. Детектив **16.30 «СПРЯТАТЬ ВИКТОРИЮ»**. Х/ф **18.15 «ШЕНАЙЯ»**. Х/ф **20.00 «ДЖОРДАН РАССЛЕДУЕТ»**. Сериал, ч. 20. **21.00, 23.45 «РАЗВЕДКА 2»**. Сериал, ч. 8. **22.00 «КОГДА БИЛЛ ПОБЕЖДАЕТ БОББИ»**. Х/ф

/TV XXI/

10.00, 18.00, 2.00 «ГАРОЛЬД И КУМАР УХОДЯТ В ОТРЫВ». Комедия **11.30, 19.30, 3.30 «ГОРОД ЖЕНЩИН»**. Комедия **13.50, 21.50, 5.50 «НА ЗАПАДНОМ ФРОНТЕ»**. Драма **16.00, 0.00, 8.00 «КАРМЕН»**. Мелодрама

/TDK/

7.00, 10.49, 11.49, 12.49, 13.49, 16.49, 17.49, 18.49, 19.49 Музыка на канале. **8.05, 15.00** Все лучшее для Вас. **8.35, 11.00, 18.00** Красотка. **9.00** С добрым утром, Любимая! **10.00, 17.00** Истории успеха. **12.00** Наши дети. **13.00, 19.00** Ваш доктор. **14.00, 23.00** Красота и здоровье. **14.31, 23.30 «ГВАДЕЛУПЕ»**. Сериал **16.00** Твой дом. **20.00** Зеркало жизни. **21.00** Ваш личный психолог. **22.00** Сексуальная революция.

/Телеклуб/

20.00, 2.00 «ГОРЫНЫЧ И ВИКТОРИЯ». **21.00, 3.00 «ГОНЧИЕ»**. **22.00, 4.00 «ГРАЖДАНИН НАЧАЛЬНИК»**. **23.00, 0.30 «СЕРЖАНТ МИЛИЦИИ».**

/Life/

6.05 «Зеленая планета». **6.40** «Удивительные тигрята». Док. фильм **7.35, 9.35, 11.35, 13.30, 15.35, 17.35, 19.35, 21.30** «TV-shop». **8.00 «МОЯ МАМА – ВЕТЕРИНАР»**. Сериал **8.50** «Отчего и почему». **9.05** «Повесть временных лет». **9.20** «Мир вокруг нас». **10.00** «Меценаты России». **10.30, 18.55** «Живая планета». **10.35** «Галина Шурепова – «Человек-амфибия». Док. фильм **11.30, 15.30, 17.05, 18.25, 19.30, 21.25, 23.30** Музыка. **12.20, 13.55 «ФАНТАЗИИ ФАРЯТЬЕВА»**. Х/ф **16.00** «Полуостров Камчатка». Док. фильм **17.10** «Богатые и знаменитые». **17.15, 20.00** «Изюминка». **18.00** «Жить хорошо». **19.05** «В отрыв!» **20.35** «60-ые. Десятилетие «Beatles». **21.55** «Небо в алмазах». **22.20** «Наш хлеб». **22.45, 23.35** «Заграница». **23.15** «Аты-Баты».

/Travel/

8.00, 20.00 Всемирный путешественник. **9.00, 14.30** Путеводитель для искателей приключений. **9.30** Жаждущий странник. **10.00** Землепроходцы. **10.30** Далекие берега. **11.00** Пионеры надежды. **12.00** Путешествие со вкусом. **12.30** Путешествие со вкусом. **13.00** Всемирный путешественник. **14.00** Лучшие автопутешествия. **15.00** Жаждущий странник. **16.00** Пионеры надежды. **17.00** Всемирный путешественник. **18.00** Землепроходцы. **18.30** Лыжный мир.**19.00** Вкус Перу. Пустынный берег. **19.30** Все об Орегоне. **21.00** Навстречу искусству. **21.30** Путешествия по местам виноделия – Австралия. **22.30** Путешествуйте сегодня. **23.00** Еда планеты. **0.00** Всемирный путешественник.

/MTV/

6.00 MTV.ru. **7.00** «Стерео-утро. The Best». **10.15** «Шоу-рум волшебника Джея». **10.40** Уроки выживания П. Хилтон. **11.05** «Кавайные прелести». Victoria's Secret. **12.00** «Жееесть!» **12.30** Квартирный погром. **12.55** Тачку на прокачку. **13.20** «Страшно интересно!» **13.50** Звезды на ладони. **14.20** «Секретные файлы» А. Королева. **14.50** «Доктор Голливуд». **15.40** Обыск и свидание. **16.25** «Невозможное возможно». **17.15** Уроки соблазна. **17.35** Следующий. **18.00** «10 фильмов для анимирующих мультофилов». **19.00 «Котопес»**. Мультфильм **21.10 «КЛУБ»**. Сериал **23.00** «Бритни Спирс: расплата». **1.00** Ностальжи-Party.

/Муз-тв/

5.00, 9.00, 10.15, 11.15, 22.15 «Муз-ТВ хит». **6.45, 9.45, 10.45** «Наше». **7.30** «InterАктив чарт». **8.30, 19.15, 23.00** Smesh.no. **8.45, 13.45, 20.30, 0.30** «Самородки». **12.00** Эго-чарт. **12.45, 20.45** Мультфильм. **13.15** «Pro-fashion». **14.00** «PRO-Обзор». **14.30** «Хит-лист». **15.30** «v-PROkate». **16.00** «Сбыча мечт!» **19.00** Туба-Туба. **19.30 «FM.04»**. Сериал **21.15** Улетный Трип. **21.45, 0.45** «Золото». **23.15** «Отчаянные домохозяйки в большом городе». **23.30** «Страшно красивые».

/Mezzo/

7.00, 15.30 Интермеццо. **12.00** Опера. Дж. Верди. «Аида». **13.20** Танец. Балет «Мирей». **14.40** Людвиг ван Бетховен. Трио, ор.70 №2. **19.00** Балет «Золушка» (постановка Рудольфа Нуриева). **21.10** «Хосе Мартинес: Звезда танца». Док. фильм **21.40** Лоран Корсиа (скрипка), Николя Ангелич (фортепиано). Концерт из произведений Прокофьева. **22.30** Антон Брукнер. Симфония №8. **23.55** «Симфония №8 Антона Брукнера». Док. фильм

вторник / 10 марта

Полная версия программы телепередач – всегда на **MySLO.ru**

Первый

5.00 Новости.
5.05 «Доброе утро!»
9.00 Новости.
9.20 «Малахов +».
10.20 «Модный приговор».
11.20 «Контрольная закупка».
12.00 Новости.
12.20 **«АГЕНТ НАЦИОНАЛЬНОЙ БЕЗОПАСНОСТИ»**. Сериал
13.20 «Детективы».
14.00 Другие новости.
14.20 «Понять. Простить».
15.00 Новости.
15.20 **«ОГОНЬ ЛЮБВИ»**. Сериал
16.10 «Давай поженимся!»
17.00 «Федеральный судья».
18.00 Вечерние новости.
18.20 **«СЛЕД»**. Сериал
19.10 «Пусть говорят».
20.00 **«ЖАРКИЙ ЛЕД»**. Сериал
21.00 «Время».
21.30 **«ВОРОТИЛЫ»**. Сериал
22.20 «Красота – страшная сила».
23.30 Ночные новости.
23.50 **«ТАЙНОЕ ОКНО»**. Х/ф (США, 2004 г.)

Джонни ДЕПП

Режиссер: Д. Копп. В ролях: Д. Депп, Д. Туртурро, М. Белло.
Талантливый писатель Рейни после развода с женой переезжает за город, надеясь в глуши преодолеть творческий кризис. Но вдруг начинают происходить непонятные события.

1.30 **«КИРПИЧ»**. Детектив
3.00 Новости.
3.05 **«КИРПИЧ»**. Детектив
3.20 «В поисках счастья. Китай».

Россия Тула

5.00 «Доброе утро, Россия!»
7.07 **, 7.35, 8.05, 8.30** «Местное время. Вести – Тула».
8.55 «Пугачева, Распутина... Все звезды Дербенева».
9.50 **«ЛЕДИ БОМЖ»**. Сериал
10.45 «Вести. Дежурная часть».
11.00 «Вести».
11.30 «Местное время. Вести – Тула».
11.50 **«Тараканище»**. Мультфильм
12.05 **«МАРШ ТУРЕЦКОГО»**. Сериал
14.00 «Вести».
14.20 «Местное время. Вести – Тула».
14.40 **«КОЛДОВСКАЯ ЛЮБОВЬ»**. Сериал
15.35 «Суд идет».
16.30 «Кулагин и партнеры».
17.00 «Вести».
17.20 «Местное время. Вести – Тула».
17.45 «Вести. Дежурная часть».
18.00 **«ОДНАЖДЫ БУДЕТ ЛЮБОВЬ»**. Сериал
19.00 **«КАРМЕЛИТА. ЦЫГАНСКАЯ СТРАСТЬ»**. Сериал
20.00 «Вести».
20.25 «Местное время. Вести – Тула».
20.45 «Спокойной ночи, малыши!»
21.00 **«ПРИНЦЕССА И НИЩЕНКА»**. Сериал
22.50 «Мой серебряный шар. В. Токарская».
23.50 «Вести +».
0.10 **«БУДЕМ НА ТЫ»**. Комедия (Россия, 2006 г.)
Режиссер: А. Самойленко. В ролях: И. Волков, А. Пшенная, В. Долинский.
Жил себе тридцатилетний холостяк под крылышком заботливой мамы и горя не знал, пока не встретил девушку своей мечты. Влюбившись, он понял, что убежать из под маминой опеки будет нелегко.
1.45 **«ТОЧНАЯ КОПИЯ»**. Триллер (Франция).
3.15 «Пугачева, Распутина... Все звезды Дербенева».
4.00 «Комната смеха».
4.45 «Вести. Дежурная часть».

НТВ

6.00 «Сегодня утром».
9.00 «Кулинарный поединок».
10.00 «Сегодня».
10.25 «Чистосердечное признание».
11.00 **«СЕКРЕТНЫЕ ПОРУЧЕНИЯ»**. Сериал
11.55 «Квартирный вопрос».
13.00 «Сегодня».
13.30 **«СЫЩИКИ»**. Сериал
15.30 «Чрезвычайное происшествие. Обзор».
16.00 «Сегодня».
16.30 **«МОРСКИЕ ДЬЯВОЛЫ»**. Сериал
18.30 «Чрезвычайное происшествие. Обзор».
19.00 «Сегодня».
19.40 **«БРАТАНЫ»**. Боевик
21.40 «Очная ставка».
22.30 **«СОЛО ДЛЯ ПИСТОЛЕТА С ОРКЕСТРОМ»**. Сериал (Россия, 2008 г.)

Алла ДОВЛАТОВА

Режиссер: Д. Тюрин. В ролях: С. Перегудов, Ю. Рудина, А. Довлатова.
Одинокая вдова увидела фильм, сюжет которого повторяет историю жизни ее покойного мужа. Из картины следует, что роковую автокатастрофу подстроил неизвестный мститель в черном.

0.20 «Главная дорога».
0.55 **«СЫЩИКИ»**. Сериал
1.45 **«ПОЕДИНОК ДРАКОНОВ»**. Боевик (Гонконг).
3.30 **«МОРСКИЕ ДЬЯВОЛЫ»**. Сериал
4.20 «Просто цирк».
4.45 **«ДЕВЯТЬ МЕСЯЦЕВ ИЗ ЖИЗНИ»**. Сериал (США).
5.10 **«ИХ СОБСТВЕННАЯ ВОЛЯ»**. Сериал (США).

СТС Тула

6.00 **«ЛЮДИ ИКС»**. Мультсериал
6.55 **, 13.00 «СМЕШАРИКИ»**. Мультсериал
7.00 **, 13.30 «ПРИКЛЮЧЕНИЯ ВУДИ И ЕГО ДРУЗЕЙ»**. Мультсериал
7.30 **, 9.30, 17.00, 19.00 «ПАПИНЫ ДОЧКИ»**. Сериал
8.00 **, 20.00 «РАНЕТКИ»**. Сериал
9.00 **, 0.00** Истории в деталях.
10.00 **, 16.30** «Галилео».
11.00 **«МОЯ ПРЕКРАСНАЯ НЯНЯ»**. Сериал
12.00 **«ПАПА НА ВСЕ РУКИ»**. Комедия
14.00 **«ЛИЗУН И НАСТОЯЩИЕ ОХОТНИКИ ЗА ПРИВИДЕНИЯМИ»**. Мультсериал
14.30 **«КЛУБ «ВИНКС» – ШКОЛА ВОЛШЕБНИЦ»**. Мультсериал
15.00 **«СИЛЬВЕСТР И ТВИТТИ»**. Мультсериал
15.30 **«ЧЕРНЫЙ ПЛАЩ»**. Мультсериал
16.00 **«ХАННА МОНТАНА»**. Сериал
17.30 **«КАДЕТСТВО»**. Сериал
18.30 **«6 КАДРОВ»**. Сериал
21.00 **«КРЕМЛЕВСКИЕ КУРСАНТЫ»**. Сериал
22.00 **«ДОБЕЙСЯ УСПЕХА»**. Х/ф (США, 2000 г.)
Режиссер: П. Рид. В ролях: К. Данст, Э. Душку, Дж. Брэдфорд.
Девчонки из группы поддержки университетской футбольной команды знают, как привлечь к себе внимание. Их энергичные танцы приводят в возбуждение толпы болельщиков.
23.50 **«ДАЕШЬ МОЛОДЕЖЬ!»** Сериал
0.30 «Кино в деталях».
1.30 **«АНАТОМИЯ СТРАСТИ»**. Сериал
3.20 **«ТАЙНЫ СМОЛВИЛЯ»**. Сериал
5.00 Музыка на СТС.

ТНТ Тула

6.00 **«МОЕ ВТОРОЕ «Я»**. Сериал
6.55 «Наши песни». Жасмин.
7.00 **, 14.00, 19.00** «Такси».
7.30 **, 11.30 «ПРИКЛЮЧЕНИЯ ДЖИММИ НЕЙТРОНА, МАЛЬЧИКА-ГЕНИЯ»**. Мультсериал
8.00 «Привет! Пока!»
8.30 «Танцы без правил».
9.30 **«ГУМАНОИДЫ В КОРОЛЕВЕ»**. Сериал
10.00 **«ЖЕНСКАЯ ЛИГА»**. Сериал
10.30 **, 13.30, 18.00, 19.30 «СЧАСТЛИВЫ ВМЕСТЕ»**. Сериал
11.00 **«ДИКАЯ СЕМЕЙКА ТОРНБЕРРИ»**. Мультсериал
12.00 **«НАСТОЯЩИЕ МОНСТРЫ»**. Мультсериал
12.30 **«КОТОПЕС»**. Мультсериал
13.00 **«КАК ГОВОРИТ ДЖИНДЖЕР»**. Мультсериал
14.30 **, 21.00, 23.45, 2.00** «Дом 2».
15.45 **«ОДЕРЖИМОСТЬ»**. Триллер (США).
18.30 **, 20.30 «УНИВЕР»**. Сериал
20.00 **«СЧАСТЛИВЫ ВМЕСТЕ»**. Сериал
22.00 **«НЕДЕТСКОЕ КИНО»**. Комедия (США, 2001 г.)
Режиссер: Дж. Галлен. В ролях: Х. Андрол, Чайлер Ли, Дж. Прессли.
Пародия на подростковые комедии: красавчик Джейк заключает с одноклассниками пари на то, что превратит самую затрапезную девицу класса в королеву выпускного бала...
0.15 «Убойной ночи».
0.45 «Убойная лига».
2.55 «Необъяснимо, но факт».
3.50 «Ночные игры».

ТВ Центр Тула

6.00 «Настроение».
8.30 **, 11.45, 18.15** «История государства Российского».
8.35 **«МАЧЕХА»**. Х/ф
10.25 **, 18.15, 5.05** Мультфильм.
11.10 **, 15.10, 17.50** «Петровка, 38».
11.30 **, 14.30, 17.30, 19.50, 20.50** «События».
11.50 **«ПУЛЯ-ДУРА 3»**. Сериал
13.40 «Момент истины».
14.45 «Деловая Москва».
15.30 **«ШЕРЛОК ХОЛМС: СОБАКА БАСКЕРВИЛЕЙ»**. Сериал (Великобритания).
16.30 «Подводная одиссея команды Кусто». Док. сериал (Франция).
19.00 **«ЗАТМЕНИЕ»**. Сериал (Россия).
19.55 «Лицом к городу».
21.10 **«ГЕНЕРАЛЬСКАЯ ВНУЧКА»**. Сериал (Россия, 2008 г.)

Ирина АПЕКСИМОВА

Режиссер: С. Курбанов. В ролях: И. Апексимова, А. Пороховщиков, Д. Харатьян.
Александре 30 лет. Она, продолжая семейную традицию, работает в милиции и каждый день Александра сталкивается с чужой бедой. И не всегда жертва заслуживает сострадания.

22.55 «Скандальная жизнь». «Среди гор мусора».
23.50 «События. 25-й час».
0.25 Баскетбол. Кубок Европы. «Динамо» (Москва) – «Химки» (МО).

Рен ТВ Тула

6.00 **«ВОВОЧКА»**. Сериал
6.25 «Реальный спорт».
6.40 **, 13.00** «Званый ужин».
8.30 **, 21.00 «СОЛДАТЫ 3»**. Сериал
9.30 **, 12.30, 16.30, 19.30, 23.30** «24».
10.00 **, 18.00** «В час пик».
11.00 «Час суда».
12.00 «Хранители дождевого леса». Док. фильм, ч. 1.
14.50 **«ДЕВУШКА НОМЕР ОДИН»**. Триллер (Великобритания – США).
17.00 **, 20.00 «ЛЮДИ ШПАКА»**. Сериал
19.00 «Выжить в мегаполисе».
22.00 **, 3.55** «Чрезвычайные истории»: «Многодетные семьи. Миф о счастье».
23.00 «Вечер с Тиграном Кеосаяном».
0.00 «Актуальное чтиво».
0.15 **«ДЕВЯТЬ ЖИЗНЕЙ»**. Триллер (Великобритания, 2002 г.)
Режиссер: Э. Грин. В ролях: Р. Фелнерр, В. Харви, П. Хилтон.
В древнем замке, несколько веков принадлежащем семье Тима Джонса, собираются его друзья. В библиотеке один из гостей находит старинную книгу, повествующую об истории замка.
1.45 **«МЯСНИК»**. Ужасы (США).
3.10 «Военная тайна».
4.45 «Хранители дождевого леса». Док. фильм, ч. 1 и 2.
5.35 Ночной музыкальный канал.

Культура

6.30 Канал «Евроньюс».
10.00 **, 19.30, 23.30** «Новости культуры».
10.20 «В главной роли...»
10.40 **, 1.35** Программа передач.
10.55 **«ОПТИМИСТИЧЕСКАЯ ТРАГЕДИЯ»**. Х/ф
12.55 «Живое дерево ремесел». 95 лет со дня рождения Д. Данина. «Острова».
13.05 «Academia».
13.45 **«ДЕМИДОВЫ»**. Х/ф
14.15 «Дворцовые тайны».
15.30 **«СЕРЕБРЯНЫЙ КОНЬ»**. Мультсериал (Австралия).
16.00 **«ГРОЗОВЫЕ КАМНИ»**, 33-я серия. Сериал
16.25 «Дикая планета». Док. сериал
16.50 «Ночной полет».
17.20 «Возвращение блудного сына». Док. фильм
17.50 «Кафедральный собор в Шартре». Док. фильм
18.00 «Слыхали ль вы?» Истории из жизни российских музыкантов. А. Алябьев.
18.15 «Секретные проекты». «Золото Коминтерна».
19.00 «Оправдание Гоголя». «Никола Диканьский».
19.55 «Артефакты». Док. сериал
20.25 «Больше, чем любовь». В. Астафьев и М. Корякина.
21.15 «Виченца. Город Палладио». Док. фильм (Германия).
21.55 «Кто мы?» «Судьба без почвы и почва без судьбы». Ток-шоу «Апокриф».
22.15 **«ПАДЕНИЕ»**. Х/ф (Латвия – Германия).
22.45 «Музыкальный момент». Э. Григ. «Из времен Хольберга».
23.55

ТВ-3

6.00 **, 8.30** Мультфильм.
7.00 **«ШКОЛА ЖУТИКОВ»**. Мультсериал
7.30 **«ШКОДЛИВЫЙ ПЕС»**. Мультсериал
8.00 **«ИНОПЛАНЕТЯНЕ»**. Мультсериал
9.00 **«ОХОТНИКИ ЗА НЕЧИСТЬЮ»**, 16-я серия. Сериал
10.00 **«БАЯЗЕТ»**, 5-я серия. Сериал
11.00 «Тайные знаки. Изменить пол по приказу разведки. Шевалье Д`эон». Док. фильм
12.00 Мистика звезд.
13.00 «Городские легенды. Новороссийск. Кладбище кораблей». Док. фильм
14.00 «Упс!»
15.00 «Разрушители мифов». Док. фильм
16.00 **«ОХОТНИКИ ЗА НЕЧИСТЬЮ»**, 17-я серия. Сериал
17.00 **«ВАВИЛОН 5»**, 25-я серия. Сериал (США).
18.00 **«ЧЕРНАЯ МЕТКА»**, 17-я серия. Сериал
19.00 **«МЕДИУМ»**, 54-я серия. Сериал
20.00 «Тайные знаки. Обручальное кольцо-простое украшение. Марлен Дитрих». Док. фильм
21.00 **«ОХОТНИКИ НА МОНСТРОВ»**, 32-я серия. Сериал
22.00 **«ЗВЕЗДНЫЕ ВРАТА»**, 31-я серия. Сериал (США).
23.00 **«БААЛ – БОГ ГРОЗЫ»**. Х/ф (США – Канада).
1.00 **«ЧЕРНАЯ МЕТКА»**, 16-я серия. Сериал

Профилактика.

Домашний

6.30 **«Обезьянки, вперед!»: «Как обезьянки обедали»**. Мультфильм
7.00 Домашние сказки.
7.30 **«Розовая пантера»**. Мультфильм
8.00 **, 12.00** Домашняя энциклопедия.
8.30 **, 12.30** Иностранная кухня.
9.00 **, 16.00** «Дела семейные».
10.00 **, 17.00** «Скажи, что не так?!»
11.00 **«СИЛЬНОЕ ЛЕКАРСТВО»**. Сериал (США).
13.00 **«СЛАДКАЯ ЖЕНЩИНА»**. Мелодрама
15.00 **, 1.25** «Городское путешествие».
18.00 **, 20.30 «КТО В ДОМЕ ХОЗЯИН?»** Сериал
18.30 **«ВО ИМЯ ЛЮБВИ»**. Сериал (Бразилия).
19.30 **«ОТЧАЯННЫЕ ДОМОХОЗЯЙКИ»**. Сериал (США).
21.00 **, 5.00 «НЕ РОДИСЬ КРАСИВОЙ»**. Сериал
22.00 **«ОНА НАПИСАЛА УБИЙСТВО»**. Сериал. **«Убийство со скидкой»**. (США).
23.00 **«МОЯ ЖЕНА МЕНЯ ПРИВОРОЖИЛА»**. Сериал (США).
23.30 **«СТРЕЛЕЦ НЕПРИКАЯННЫЙ»**. Мелодрама (Россия – Франция – США).
2.25 **«НАПЕРЕКОР СУДЬБЕ»**. Сериал (Мексика).
3.15 **«БЕЛИССИМА»**. Сериал (Бразилия).
4.10 **«ТЫ – МОЯ ЖИЗНЬ»**. Сериал (Аргентина).
5.40 Музыка.

Дтв

6.00 «Клуб детективов». Музыка.
6.55 «Телемагазин».
7.00 **, 7.40, 7.55, 8.10** Мультфильм.
7.30 **, 12.30, 19.00, 0.00** «Состав преступлений».
8.30 **, 14.00, 21.00** «Вне закона».
9.00 **, 16.00 «МОРСКАЯ ПОЛИЦИЯ: СПЕЦОТДЕЛ»**. Сериал
9.30 **«БАРИН»**, 1-я и 2-я серии. Х/ф
10.30 **, 17.00** «Судебные страсти».
13.00 **, 21.30 «БЕЗМОЛВНЫЙ СВИДЕТЕЛЬ 3»**. Сериал
14.30 **, 22.00 «ИЩЕЙКА»**. Сериал
15.00 **, 23.00 «ОХОТА НА АСФАЛЬТЕ»**. Сериал
18.00 **, 1.00 «УЗНАЙ ВРАГА»**. Сериал
19.30 Реалити «Брачное чтиво». «Карданный вал».
20.30 **«ВОИН»**. Х/ф (Китай – Южная Корея, 2001 г.)
0.30 **Режиссер: К. Санг-Су. В ролях: З. Зиу, Ю. Ву-Санг, А. Санг-Ги.**
1.45 1375 год. Китай погряз в междоусобных войнах династий Минг и Юань. Их ближайшие соседи из королевства Корио (Кореи) собирают делегацию в надежде провести переговоры.
4.00 **, 4.45** «Самое захватывающее видео».

Звезда

6.00 «Крылья России». Док. сериал
7.00 «Экономика. По существу».
7.35 **, 16.15 «ВПЕРЕДИ ОКЕАН»**, 1-я серия. Х/ф
9.00 **, 13.00, 16.00, 18.00, 22.00** Новости.
9.15 **«ОДНАЖДЫ, ДВАДЦАТЬ ЛЕТ СПУСТЯ»**. Х/ф
10.40 **«ТРИ ПЛЮС ДВА»**. Х/ф
12.30 «Курс личности».
13.15 «Сильные женщины». Док. фильм
14.15 **, 0.30 «НИКТО НЕ ЗАМЕНИТ ТЕБЯ»**. Х/ф
15.30 «На войне как на войне».
18.30 **«КРИМИНАЛЬНЫЙ КРОССВОРД»**. Сериал **«Покойникам ничего не дарят»**. (Австрия).
19.45 **«713-Й ПРОСИТ ПОСАДКУ»**. Х/ф («Ленфильм», 1962 г.)
Режиссер: Г. Никулин. В ролях: В. Честноков, О. Коберидзе, Л. Круглый.
Экипаж самолета, совершающего трансатлантический перелет, таинственным образом усыплен, и неуправляемому самолету с пассажирами на борту угрожает смертельная опасность.
21.15 «Большой репортаж».
22.40 **«УГОН»**, 5-я серия. Х/ф. **«Адажио»**.
23.30 **«ЗАКОН МЕРФИ»**, 20-я серия. Сериал (Великобритания).
1.45 **«МЫ – ВАШИ ДЕТИ»**. Х/ф
4.05 **«ИСЧАДЬЕ АДА»**. Х/ф

Условные обозначения: 17.30 – фильм, 17.30 – сериал.

Пятый канал

6.00 «Утро на Пятом».
9.30 **, 12.30, 15.30, 18.30, 21.30** «Сейчас».
9.40 «Хаос у выдр». Док. фильм
10.15 «Последняя гастроль Джо Дассена». Док. фильм
11.05 «Моя планета».
13.15 **«МЭРИЛИН МОНРО»**. Драма (США).
15.50 «Мэрилин Монро». Док. фильм
16.55 **, 18.00, 21.00** «Экстренный вызов 112».
17.00 «Открытая студия».
19.05 «Пилоты Конго. Полет над джунглями». Док. фильм
20.00 «Проклятие Тамерлана». Док. фильм
22.00 «Сейчас о спорте».
22.15 «Живая история». Док. сериал. «Герои России. Второе рождение».
23.00 **«САМОЗВАНКА»**. Мелодрама (Индия).
1.40 **«АСЫ»**. Комедия (Франция).
3.20 **«ДЕВУШКА В ЗОЛОТЫХ САПОЖКАХ»**. Драма (США).
5.00 «Внимание: стихийное бедствие». Док. фильм

Дом кино

4.00 **«ПЛЮС ОДИН»**. Мелодрама
5.35 **«БЕЗЫМЯННАЯ ЗВЕЗДА»**. Трагикомедия
7.45 **«КОРПУС ГЕНЕРАЛА ШУБНИКОВА»**. Драма
9.10 **«КОНЦЕРТ ДЛЯ ДВУХ СКРИПОК»**. Мелодрама
10.40 **«ЕСЛИ БЫ Я БЫЛ НАЧАЛЬНИКОМ…»** Комедия
12.00 **«ДОМ, КОТОРЫЙ ПОСТРОИЛ СВИФТ»**. Х/ф
14.30 **«ЖЕНИТЬБА БАЛЬЗАМИНОВА»**. Комедия
15.55 **«БРАТ»**. Драма
17.30 **«ИЩИТЕ ЖЕНЩИНУ»**. Комедия
20.00 **«РУССКИЙ ТРАНЗИТ»**, 1-я серия. Сериал
20.50 **«КУБАНСКИЕ КАЗАКИ»**. Х/ф
22.35 **«ТОЛЬКО ВДВОЕМ»**. Мелодрама
23.55 **«ОДИН И БЕЗ ОРУЖИЯ»**. Х/ф
1.10 **«ВСТРЕТИМСЯ У ФОНТАНА»**. Комедия
2.25 Кинороман **«ЛЕНИН В ПОЛЬШЕ»**.

TV-1000

4.00 **, 22.00 «ТРАВМА»**. Триллер (Великобритания).
5.30 **«ВЕТЕР, КОТОРЫЙ КАЧАЕТ ВЕРЕСК»**. Драма (Ирландия – Великобритания).
8.00 **«ОТЕЛЬ «СПЛЕНДИД»**. Комедия (Франция – Великобритания).
10.00 **«СЕВЕРО-ВОСТОК»**. Драма (Аргентина – Франция – Испания).
12.00 **«ОСТИН ПАУЭРС: ЧЕЛОВЕК-ЗАГАДКА МЕЖДУНАРОДНОГО МАСШТАБА»**. Комедия (США).
14.00 **«ГУД БАЙ, ЛЕНИН!»** Комедия (Германия).
16.00 **«ДОБЕЙСЯ УСПЕХА СНОВА»**. Комедия (США).
18.00 **«НЕЗАКОНЧЕННАЯ ЖИЗНЬ»**. Драма (Германия – США).
20.00 **«СПАРТАНЕЦ»**. Триллер (США – Германия).
0.00 **«ПО МОТИВАМ ДЖИВСА»**. Комедия (Канада).
2.30 Вестерн **«СЕВЕРНАЯ ЗВЕЗДА»** (Франция – Великобритания – Италия).

Мир

5.55 Афиша.
6.00 **, 7.00, 8.00, 9.00, 10.00, 11.00, 12.00, 13.00, 14.00, 15.00, 16.00, 17.00, 18.00, 19.00, 20.00, 21.00, 22.00, 23.00, 0.00** Новости Содружества.
6.05 **, 8.05** Содружество live.
6.30 Простые числа. «Микаэл Таривердиев».
7.05 «Мир спорта».
7.35 «Удачная покупка».
7.45 «Тик-так».
8.30 «Кому на Руси жить хорошо...»
9.05 «Подводная одиссея команды Кусто». Док. сериал
10.05 **, 21.05** «Слово за слово».
11.05 **«ПЕРЕКРЕСТОК»**. Сериал
12.05 **, 19.30 «ДЕВОЧКА С СЕВЕРА»**. Сериал
13.05 **«ВОСХОЖДЕНИЕ НА ФУДЗИЯМУ»**. Х/ф
15.05 **«РЭДВОЛЛ»**. Мультсериал
15.30 **«ПРИКЛЮЧЕНИЯ СИНДБАДА»**. Сериал
16.20 «Диалог со всем миром».
16.55 «Билет на сегодня».
17.05 «Час суда. Дела семейные».
18.05 **«ЛЮБОВЬ КАК ЛЮБОВЬ»**. Сериал
19.20 Акценты.
20.30 «Русская версия».
22.20 **«МУЖЧИНЫ НЕ ПЛАЧУТ 2»**. Сериал
23.30 «Театр начинается».
0.15 «Кома – это правда». Д/с

Бибигон

5.00 **, 10.00, 18.00 «ФАНТАЗИИ ВЕСНУХИНА»**. Х/ф
6.05 **, 7.55, 11.05, 19.05** Мультфильм.
6.45 **, 11.45, 20.15 «КОРОВА, КОТ И ОКЕАН»**. Мультсериал
7.00 **, 8.15** «Зарядка с чемпионом».
7.15 **, 12.00, 20.40 «МАРСУПИЛАМИ»**. Мультсериал
7.40 «Мастер спорта».
8.30 **, 23.25** «Я люблю школу».
8.40 **, 13.35 «СКАЗКИ НАРОДОВ МИРА»**. Мультсериал
8.55 **, 13.50, 17.20, 22.45** «Говорим без ошибок».
9.10 **, 15.20, 21.05 «КОАЛЫ НЕ ВИНОВАТЫ»**. Сериал
9.35 **, 19.55 «МОБИ ДИК И ТАЙНА МУ»**. Мультсериал
12.25 **, 15.45** «Академия художеств».
12.40 **, 0.35** «Почемучка».
13.10 **, 23.00** Викторина.
14.00 **, 21.30 «СТАРШЕКЛАССНИКИ 2»**. Сериал
14.55 **, 22.20 «БОЛЬШАЯ ВОЛНА»**. Сериал (Австралия).
16.00 **«СЕРЕБРЯНЫЙ КОНЬ»**. Мультсериал (Австралия).
16.25 **«ГРОЗОВЫЕ КАМНИ»**. Сериал (Австралия).
16.50 «Дикая планета». Док. сериал
17.30 «Русская литература». Лекции.
20.30 «Спокойной ночи, малыши!»

Детский канал

0.00 **, 1.35, 3.25, 4.00, 5.10, 5.55, 8.00, 11.00, 11.55, 13.45, 17.05, 18.00, 19.35, 20.45, 21.25, 22.00, 23.10** Мультфильм.
0.35 **«КОЛЬЦА АЛЬМАНЗОРА»**. Х/ф
2.30 **, 8.30, 14.25, 20.25 «НОВЫЕ ПРИКЛЮЧЕНИЯ ЛЭССИ»**. Сериал
3.00 **, 21.00, 9.00, 14.55 «ПРИКЛЮЧЕНИЯ МАЛЕНЬКОЙ РЫБКИ»**. Мультсериал
5.30 **, 23.35, 11.35, 17.35 «ЛЕГЕНДА О СПЯЩЕЙ КРАСАВИЦЕ»**. Мультсериал
6.30 **«НОВЫЕ ПОХОЖДЕНИЯ КОТА В САПОГАХ»**. Х/ф
9.25 **, 15.20 «ВОЛШЕБНИК ИЗУМРУДНОГО ГОРОДА»**. Мультсериал
10.10 **, 15.55 «ЕСЛИ ЗАВТРА В ПОХОД»**. Х/ф
12.30 **«ПРИКЛЮЧЕНИЯ ТОМА СОЙЕРА И ГЕКЛЬБЕРРИ ФИННА»**, 1-я серия. Х/ф
16.50 «Рукастики». Игрушка «Змея».
18.25 **«ПРИКЛЮЧЕНИЯ ТОМА СОЙЕРА И ГЕКЛЬБЕРРИ ФИННА»**, 2-я серия. Х/ф

Детский мир

6.00 **, 10.00, 14.00 «НЕОБЫКНОВЕННЫЙ МАТЧ»**. Мультсериал. Фильм 1.
7.00 **, 11.00, 15.00** Мультфильмы: **«Маленькая колдунья»**, **«Василек»**, **«День рождения»**.
8.00 **, 12.00 «КОШКИ-РОБОТЫ»**, 47-я и 48-я серии. Мультсериал
9.00 **, 13.00 «СПЯЩАЯ КРАСАВИЦА»**, 5-я и 6-я серии. Мультсериал
16.00 **«КАЩЕЙ БЕССМЕРТНЫЙ»**. Х/ф («Союздетфильм», 1944 г.)
Режиссер: А. Роу.
В ролях: С. Столяров, А. Ширшов, Г. Милляр.
Фильм по мотивам русских народных сказаний и былин. Здесь собрались знакомые герои: Кащей, Баба Яга и, конечно, невинные жертвы их злоключений.
17.00 **«СТАРЫЕ ЗНАКОМЫЕ»**. Мультсериал. Фильм 2.
18.00 **«КОШКИ-РОБОТЫ»**, 49-я и 50-я серии. Мультсериал
19.00 **«СПЯЩАЯ КРАСАВИЦА»**, 7-я и 8-я серии. Мультсериал

Знание

7.55 **, 15.55, 23.55** Программа передач.
8.00 **, 16.00, 0.00** «Вместе веселей».
8.15 **, 16.15, 0.15** «Мастерская добрых дел».
8.30 **, 16.30, 0.30** Алгебра 11 класс. «Степенная функция и ее производная».
9.15 **, 17.15, 1.15 «Трубка и медведь»**. Мультфильм
9.25 **, 17.25, 1.25** Литература 11 класс. «Анализ поздних поэм В. Маяковского».
10.10 **, 18.10, 2.10** «Опасная зона».
10.30 **, 18.30, 2.30 «ПЯТНАДЦАТИЛЕТНИЙ КАПИТАН»**. Х/ф
11.50 **, 19.50, 3.50 «Мистер Уолк»**. Мультфильм
12.00 **, 20.00, 4.00 «Старик и Журавль»**. Мультфильм
12.10 **, 20.10, 4.10** «Уроки малого предпринимательства». Док. сериал
12.30 **, 20.30, 4.30** «Маркиза» (приложение).
13.30 **, 21.30, 5.30** Телеигра «Идущие вперед».
14.00 **, 22.00, 6.00 «РАДУГА»**. Х/ф
15.30 **, 23.30, 7.05 «Подсказки голубого щенка»**. Мультфильм

National Geographic

6.00 **, 8.00, 13.00** Реальность или фантастика?: Астронавты древности.
7.00 **, 14.00** На волосок от смерти: Пораженный молнией.
9.00 Крокодиловые хроники: Фестиваль крокодилов.
9.30 Хроники живой природы.
10.00 **, 15.00** Авианосец: Возвращение домой.
11.00 **, 16.00** Расследования авиакатастроф: Пикирование в бездну.
12.00 Братья-гепарды.
17.00 Человек-медведь.
18.00 Крокодиловые хроники: Поиск питона.
18.30 Хроники живой природы.
19.00 Рубежи большого строительства: Аквапарки.
20.00 Реальность или фантастика?: Сверхлюди.
21.00 **, 3.00** Инженерные идеи: Наблюдатель дальнего космоса.
22.00 **, 1.00, 4.00** Труднейший в мире ремонт: Гигантский телескоп.
23.00 **, 2.00, 5.00** Суперсооружения: Новый взгляд на плотину Гувера.
0.00 Запреты: Испытания на прочность.

Explorer

7.00 **, 13.00** «Экстремальные улики». Док. сериал
7.30 **, 13.30** «Подопытный кролик». Док. сериал (Канада).
8.00 **, 8.30, 14.00, 14.30** «Эд к вылету готов!» Док. сериал (Канада).
9.00 **, 15.00** «Морские аппараты». Док. сериал (Канада).
10.00 **, 16.00** «Хоккейная драка». Док. фильм (Канада).
11.00 **, 17.00** «Фабрика денег». Док. фильм (США).
12.00 **, 18.00** «Из крайности в крайность». Док. сериал (Великобритания).
19.00 «Осторожно – опасность!» Док. сериал (США).
20.00 «Дойди до крайности». Док. сериал (Великобритания).
21.00 «Экстремальный Мустанг». Док. фильм (Австралия).
22.00 «Ле-Ман: одному Богу известно…» Док. фильм (Великобритания).
23.00 «Финальный отчет». Док. сериал (США).
0.00 «Преступный мир Макинтайра». Док. сериал (Великобритания).

Discovery

6.00 Трюкачи, 5-я серия.
6.25 **, 15.05, 1.00** Действительно большие вещи. Американские колымаги: Родстер Hi-boy 1932 года.
7.20 Из чего это сделано?
8.15 Головоломы, 11-я серия.
9.10 Разрушители легенд: В борьбе с гравитацией.
10.05 Автомастерские: Машина Давида Жинола.
11.00 Американские колымаги: Мустанг 1965 года, ч. 1.
11.55 Выжить любой ценой: Сьерра-Невада.
12.50 Грязная работенка.
13.45 Трюкачи, 6-я серия.
14.40 **, 3.45** Создай мотоцикл: Тревелен против Скотта Лонга.
16.00 **, 4.40** Из чего это сделано?
17.00 **, 2.50** Американский чоппер: Мотоцикл Эрагон, ч. 1.
18.00 **, 5.05** Разрушители легенд: Оружейный фольклор.
19.00 Грязная работенка: Охотник за дикими гусями.
20.00 **, 1.55** Рожденные в катастрофах: Корабли.
21.00 Китайцы творят чудеса: Стадион «Птичье гнездо».
22.00 Выжить любой ценой: Горные хребты на Аляске.
23.00 Головоломы, 12-я серия.
0.00

Animal Planet

6.00 Ветеринарная скорая помощь.
7.00 Охотник за крокодилами: Спасательная операция «Бунья».
8.00 Самые забавные животные планеты.
9.00 **, 17.00** Финикс: Скорая ветеринарная помощь.
10.00 Рууд и его жуки: Аляскинский ледяной жук.
11.00 Спасение животных в Австралии: История боски.
11.30 СОС дикой природы.
12.00 **, 20.00, 2.00** Судьбы шимпанзе, 2-я серия.
13.00 Удивительные приключения в океане, 7-я серия.
14.00 Прогулки Джеффа Корвина: 6-дневный путь к дракону.
15.00 Животные от А до Я: Драконы.
15.30 Животные от А до Я: Капуцины – обезьянья головоломка.
16.00 Дикий криминал: Большие кошки.
18.00 В погоне за природой.
19.00 **, 1.00** Чудо-собаки.
21.00 **, 3.00** Полиция Хьюстона – отдел по защите животных.
22.00 **, 5.00** Финикс: Скорая ветеринарная помощь.
23.00 Ветеринары-стажеры: Боевое крещение.
0.00

Кабельное ТВ

/Россия Спорт/

5.45 Художественная гимнастика. Гала-представление. **6.45** **, 9.00, 13.05, 16.45, 22.05** «Вести-Спорт». **7.00** **, 8.15** «Зарядка с чемпионом». **7.15** **«МАРСУПИЛАМИ»**. Мультсериал **7.40** «Мастер спорта». **7.55** Мультфильм. **8.30** «Путь Дракона». **9.10** «Неделя спорта». **10.10** Футбол. Чемпионат Италии. «Фиорентина» – «Палермо». **12.05** «Самый сильный человек». Арнольд Шварценеггер. **13.15** «Скоростной участок». **13.45** **, 4.20** Шорт-трек. ЧМ. **15.40** Сноуборд. Кубок мира. **16.55** **, 19.25** Хоккей. КХЛ. Открытый чемпионат России. 1/4 финала. **22.30** Футбол. Лига чемпионов. 1/8 финала. «Ювентус» – «Челси». **0.45** Футбол. Лига чемпионов. 1/8 финала. «Ливерпуль» – «Реал». **2.40** Футбол. Обзор Лиги чемпионов.

/7-ТВ/

5.00 Super-утро. **10.00, 11.00, 12.00, 13.00, 14.00, 15.00, 16.00, 17.00, 18.00, 19.00, 20.00, 21.00, 22.00, 23.00, 0.00** 7 новостей. **10.05** KOTV: классика бокса. **11.05, 18.05, 21.05, 0.20** NBA Live! **11.20, 16.05, 20.35, 0.05** NHL. Ежедневный обзор. **11.35** Настольный хоккей. **12.05, 20.05** Диалоги о рыбалке. **12.20** Мир подводной охоты. **13.05** Под водой с... **13.20** Свободный полет. **13.35** История NHL. **14.05** Классика: NHL. **15.05** Wrestling: опасная зона. **15.35** Звезда автострады. **16.20** Картинг. **16.35** Автоспорт России. **17.05** Racing World. **17.35** Спорт собак. **18.20** Охота в Новом Свете. **18.35** Овердрайв. **19.05** Волейбол. ЧР. Женщины. Динамо (Москва) – Университет-Технолог (Белгород). **20.20, 22.35** Zero Graviti. **21.20** Классика: Премьер-лига. **22.05** Футбол. Кубок Англии. 1/4 финала. Обзор. **23.05** Покер.

/Euro sport/

10.30 Экстремальный спорт – Молодежная зона. **11.00, 18.30, 19.00** Прыжки на лыжах с трамплина. Кубок мира в Финляндии. **12.00, 16.15, 21.00** Футбол. Евроголы. Журнал. **12.45, 14.45** Футбол. Лига чемпионов УЕФА. 1/8 финала. Первые матчи. **14.30** Футбол. Евроголы. Д. Вилья. **16.00** Вот это да!!! **17.00** Велоспорт. Париж – Ницца. **20.45** Футбол. Евроголы. Новости. **21.45** Прыжки на лыжах с трамплина. **23.00** Бокс.

/Euro news/

8.00, 9.00, 10.00, 12.00 Новости, бизнес, обзор прессы. **8.30, 9.30, 10.30, 11.00, 11.30, 12.30** Новости, бизнес, обзор прессы, хай-тек, космос. **13.00, 13.30** Новости, спорт, европейцы. **14.00** Новости, спорт, парламент. **14.30, 15.00, 15.30, 16.00** Новости, спорт, Rendez-vous, космос. **16.30, 18.30, 19.00, 19.30, 20.30** Новости, бизнес, Rendez-vous. **17.00** **, 17.30, 18.00, 20.00** Новости, европейцы, космос, бизнес, парламент, Rendez-vous, спорт. **21.00, 21.30, 22.00, 23.00, 0.00** Новости и анализ, бизнес. **22.30** Новости и анализ, европейцы, спорт, погода. **23.30** Новости и анализ, Rendez-vous, спорт, погода.

/РБК/

6.00-5.30 Новости. Каждые 30 минут. **6.05, 6.35, 7.10, 8.10, 9.10, 10.10, 10.35** Обзор российской прессы. **6.10, 6.40, 7.15, 7.40, 8.15, 8.40, 9.15, 9.35, 10.15, 11.10, 12.10, 13.10, 14.10, 15.05, 16.10, 17.15, 18.10, 20.10, 23.15** Рынки. **6.15, 6.42, 7.35, 8.35, 10.20** Обзор зарубежной прессы. **6.20, 7.50, 8.50, 12.50, 16.20, 18.50, 0.20** Звездная пыль. **6.45, 9.20, 17.50** Азбука инвестора. **7.20, 8.20, 14.50, 21.35** Отдых и туризм. **9.40, 21.40** Зарубежный бизнес. **10.40** Рынки. **11.20** В фокусе. **12.35, 14.35, 18.35** Новости компаний. **13.35, 3.35** Сфера интересов. **13.55** Назначения и отставки. **15.20** В фокусе. **16.35** Диалог. **17.35** Рынки. Спецвыпуск. **19.10** Рынки. **19.35, 23.35** Рынки. **20.35** Диалог. **21.00, 1.00** Интрига дня. **22.00, 0.30** Мир сегодня. **22.35** Сфера интересов.

/Hallmark/

0.45 «МАУНТ ПЛЕЗАНТ». Х/ф **2.30 «ОТДЕЛ МОКРЫХ ДЕЛ 2»**. Сериал, ч. 7. **3.20 «ДЕТЕКТИВЫ ПОД СУКНОМ 4»**. Детектив, ч. 20. **4.10 «ОТДЕЛ МОКРЫХ ДЕЛ 2»**. Сериал, ч. 8. **5.00 «ДЕТЕКТИВЫ ПОД СУКНОМ 5»**. Детектив, ч. 1. **6.00 «ДЖЕЙН ДОУ: ИСЧЕЗНОВЕНИЕ»**. Детектив **7.30, 13.45 «ОДРИ И ЕЕ ДОЖДЬ»**. Х/ф **9.15, 17.15 «МИСТЕР КИНГДОМ 2»**. Сериал, ч. 1. **10.15, 15.30 «МАКБРАЙД 7: ПАДШИЙ АНГЕЛ»**. Детектив **12.00, 18.15 «ЧЕРНАЯ БОРОДА»**. Х/ф, ч. 1. **20.00 «ДЖОРДАН РАССЛЕДУЕТ»**. Сериал, ч. 21. **21.00, 23.45 «РАЗВЕДКА 2»**. Сериал, ч. 9. **22.00 «КОМАНДНАЯ ЦЕПЬ»**. Х/ф

/TV XXI/

10.00, 18.00, 2.00 «ЭКСТРЕМАЛЫ». Боевик **11.35, 19.35, 3.35 «ПОМЕСТЬЕ «СОЛНЕЧНЫЙ ДВОР»**. Комедия **13.10, 21.10, 5.10 «МЕДОВЫЙ МЕСЯЦ»**, 1-я серия. Драма **14.10, 22.10, 6.10 «БЕЗ СТЫДА»**. Комедия. **16.10, 0.10, 8.10 «НАПАДЕНИЕ НА 13 УЧАСТОК»**. Боевик

/TDK/

7.00, 10.49, 11.49, 12.49, 13.49, 16.49, 17.49, 18.49, 19.49 Музыка на канале. **8.05, 15.00** Все лучшее для Вас. **8.35, 11.00, 18.00** Красотка. **9.00** С добрым утром, Любимая! **10.00, 17.00** Истории успеха. **12.00** Наши дети. **13.00, 19.00** Ваш доктор. **14.00, 23.00** Красота и здоровье. **14.31, 23.30 «ГВАДЕЛУПЕ»**. Сериал **16.00** Твой дом. **20.00** Зеркало жизни. **21.00** Ваш личный психолог. **22.00** Сексуальная революция.

/Телеклуб/

20.00, 2.00 «ГОРЫНЫЧ И ВИКТОРИЯ». **21.00, 3.00 «ГОНЧИЕ»**. **22.00, 4.00 «ГРАЖДАНИН НАЧАЛЬНИК»**. **23.00 «СЕРЖАНТ МИЛИЦИИ»**. **0.30 «ВХОД В ЛАБИРИНТ»**.

/Life/

6.00 «Меценаты России». **6.30, 22.55** «Живая планета». **6.35** «Г. Шурепова – «Человек-амфибия». Док. фильм **7.30, 11.30, 13.25, 15.30, 17.25, 19.30, 21.05, 22.25, 23.30** Музыка. **7.35, 9.30, 11.35, 13.30, 15.35, 17.30, 19.35, 21.35** «TV-shop». **8.20, 9.55 «ФАНТАЗИИ ФАРЯТЬЕВА»**. Х/ф **12.00, 21.15** «Изюминка». **12.35** «60-ые. Десятилетие «Beatles». **13.55** «Небо в алмазах». **14.20** «Наш хлеб». **14.45, 23.35** «Заграница». **15.15** «Аты-Баты». **16.00 «КОРЕЛЛИ»**. Сериал **16.50** «Введенский: Кругом, возможно, Бог». Док. фильм **17.20** «Михаэль Шумахер – Красный барон». **18.00** «Здоровая команда». **18.20** «Повесть временных лет». **18.35** «Забытый носорог». Док. фильм **20.00** «Полуостров Камчатка». Док. фильм **21.10** «Богатые и знаменитые». **22.00** «Жить хорошо».

/Travel/

8.00 Всемирный путешественник. **9.00, 14.30** Путеводитель для искателей приключений. **9.30** Жаждущий странник. **10.00** Землепроходцы. **10.30** Далекие берега. **11.00** Пионеры надежды. **12.00** Путешествие со вкусом. **12.30** Путешествие со вкусом. **13.00** Всемирный путешественник. **14.00** Живописные железные дороги. **15.00** Жаждущий странник. **15.30** Жаждущий странник. **16.00** Пионеры надежды. **17.00** Всемирный путешественник. **18.00** Землепроходцы. **18.30** Лыжный мир. **19.00** Вкус Перу. **19.30** Жаждущий странник. **20.00** Всемирный путешественник. **21.00** Еда планеты. **22.00** Путешествуйте сегодня. **22.30** Первозданный мир. **23.00** Серфари. **23.30** Путешествия по стране Оз. **0.00** Всемирный путешественник.

/MTV/

6.00 «Стерео-утро». **9.50** Горячее кино. **10.15** «20 самых продажных женщин». **11.10** «13 злобных зрителей». **12.00, 5.00** MTV.ru. **13.00** MTV-Mix. **14.45, 20.00** «Котопес». **15.10, 0.00** News блок. **15.20** Русская десятка. **16.10, 19.10** Следующий. **16.35** Да здравствует Бэм! **17.00, 20.25** Тачку на прокачку. **17.25** «Секретные файлы» А. Королева. **17.55** Алчные экстремалы. **18.20** Доктор Голливуд. **19.35** Обыск и свидание. **21.00, 0.10 «КЛУБ»**. Сериал **21.50 «КЛАВА, ДАВАЙ!»** Сериал **22.15 «КЛИНИКА. ПРОДОЛЖЕНИЕ»**. Сериал **23.05** «Южный парк». **23.30** Виртуалити.

/Муз-тв/

5.00, 9.00, 10.15, 11.15, 23.30 «Муз-ТВ хит». **6.45, 9.45, 10.45** «Наше». **7.15, 12.45, 20.45** Мультфильм. **7.30, 14.30, 19.30 «FM.04»**. Сериал **8.30, 19.15, 22.45** Smesh.no. **8.45, 13.45, 20.30** «Самородки». **12.00** «Звезды зажигают». **13.15** «Стилистика». **14.00, 22.15** «Розовый диван». **15.30, 21.15** Улетный Трип. **16.00** «Сбыча мечт!» **19.00, 23.00** PRO-Новости. **21.45, 0.45** «Золото». **23.15** «Игого».

/Mezzo/

7.15, 15.30 Интермеццо. **12.00** Г. Берлиоз. «Фантастическая симфония». **13.00** «Фантастическая симфония» Гектора Берлиоза». Док. фильм **13.35** Г. Берлиоз «Словацкая симфония». **15.05** Г. Форе. Соната. **16.00** Р. Шуман. Концерт для фортепиано, ор.54. **16.30** «Шедевры классической музыки: Роберт Шуман». Док. фильм **20.00** Концерт из произведений Роберта Шумана. **21.40** Р. Шуман. «Карнавал». **22.30** Я. Сибелиус. Симфония №5. **23.30** Концерт из произведений Я. Сибелиуса и М. де Фальи в исполнении Чиканского симфонического оркестра.

среда / 11 марта

Полная версия программы телепередач – всегда на **MySLO.ru**

Первый

5.00 Новости.
5.05 «Доброе утро!»
9.00 Новости.
9.20 «Малахов +».
10.20 «Модный приговор».
11.20 «Контрольная закупка».
12.00 Новости.
12.20 **«АГЕНТ НАЦИОНАЛЬНОЙ БЕЗОПАСНОСТИ»**. Сериал
13.20 «Детективы».
14.00 Другие новости.
14.20 «Понять. Простить».
15.00 Новости.
15.20 **«ОГОНЬ ЛЮБВИ»**. Сериал
16.10 «Давай поженимся!»
17.00 «Федеральный судья».
18.00 Вечерние новости.
18.20 **«СЛЕД»**. Сериал
19.10 «Пусть говорят».
20.00 **«ЖАРКИЙ ЛЕД»**. Сериал
21.00 «Время».
21.30 **«ВОРОТИЛЫ»**. Сериал
22.20 «На свободу с чистой совестью».
23.30 Ночные новости.
23.50 **«АПОЛЛО 13»**. Х/ф (США, 1995 г.)

Том ХЭНКС

Режиссер: Р. Ховард. В ролях: Т. Хэнкс, Б. Пэкстон, К. Бэйкон.
Команда космического корабля Аполло-13 летит на Луну. Но вдруг взрывается резервуар с кислородом. Астронавтам надо выбирать: погибнуть от удушья или замерзнуть насмерть...

2.10 **«ПОРТРЕТ СОВЕРШЕНСТВА»**. Комедия
3.00 Новости.
3.05 **«ПОРТРЕТ СОВЕРШЕНСТВА»**. Комедия
3.50 **«АКУЛА»**. Сериал

Россия Тула

5.00 «Доброе утро, Россия!»
7.07 **, 7.35, 8.05, 8.30** «Местное время. Вести – Тула».
8.55 «Гибель «Воздушного Титаника». Стратонавты».
9.50 **«ЛЕДИ БОМЖ»**. Сериал
10.45 «Вести. Дежурная часть».
11.00 «Вести».
11.30 «Местное время. Вести – Тула».
11.50 Мультфильмы: **«Летучий корабль»**, **«Случай на болоте»**.
12.10 **«МАРШ ТУРЕЦКОГО»**. Сериал
14.00 «Вести».
14.20 «Местное время. Вести – Тула».
14.40 **«КОЛДОВСКАЯ ЛЮБОВЬ»**. Сериал
15.35 «Суд идет».
16.30 «Кулагин и партнеры».
17.00 «Вести».
17.20 «Местное время. Вести – Тула».
17.45 «Вести. Дежурная часть».
18.00 **«ОДНАЖДЫ БУДЕТ ЛЮБОВЬ»**. Сериал
19.00 **«КАРМЕЛИТА. ЦЫГАНСКАЯ СТРАСТЬ»**. Сериал
20.00 «Вести».
20.25 «Местное время. Вести – Тула».
20.45 «Спокойной ночи, малыши!»
21.00 **«ПРИНЦЕССА И НИЩЕНКА»**. Сериал
22.50 «Мистерия жизни. Народный художник Илья Глазунов».
23.50 «Вести +».
0.10 **«ЧОКНУТЫЕ»**. Х/ф («Мосфильм», 1991 г.)
Режиссер: А. Сурикова. В ролях: Н. Гундарева, Н. Караченцов, М. Боярский.
Впервые Петербург и Царское Село соединит железная дорога. Трудно представить, что когда-то этого могло не быть! Инициатор строительства - австрийский инженер Отто фон Герстнер, приехав в Россию, наталкивается на массу сложностей и препятствий...
1.50 «Горячая десятка».
2.50 **«ЗАКОН И ПОРЯДОК»**. Сериал (США).
3.35 **«ПРАВОСУДИЕ»**. Сериал (США).
4.15 «Гибель «Воздушного Титаника». Стратонавты».

НТВ

6.00 «Сегодня утром».
9.00 **«СКОРАЯ ПОМОЩЬ»**. Сериал (США).
10.00 «Сегодня».
10.20 «Особо опасен!»
11.00 **«СЕКРЕТНЫЕ ПОРУЧЕНИЯ»**. Сериал
12.00 «Суд присяжных».
13.00 «Сегодня».
13.30 **«СЫЩИКИ»**. Сериал
15.30 «Чрезвычайное происшествие. Обзор».
16.00 «Сегодня».
16.30 **«МОРСКИЕ ДЬЯВОЛЫ»**. Сериал
18.30 «Чрезвычайное происшествие. Обзор».
19.00 «Сегодня».
19.40 **«БРАТАНЫ»**. Боевик
21.40 «И снова здравствуйте!»
22.40 «Ты не поверишь! Обзор».
23.00 «Сегодня».
23.25 **«СОЛО ДЛЯ ПИСТОЛЕТА С ОРКЕСТРОМ»**. Сериал (Россия, 2008 г.)

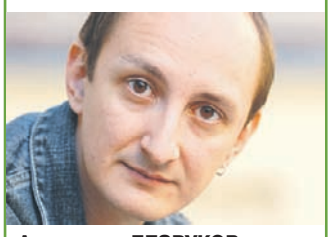

Александр БЕЗРУКОВ

Режиссер: Д. Тюрин. В ролях: С. Перегудов, А. Безруков, А. Довлатова.
Глазков узнает, что многие подозревали: большую часть своих фильмов Никольски снял по сюжетам, заимствованным у писателя, который скончался еще до выхода картин. Где искать правду?

0.20 «Суд присяжных».
1.25 **«РАДИОВОЛНА»**. Х/ф (США).
3.35 **«МОРСКИЕ ДЬЯВОЛЫ»**. Сериал
4.25 «Просто цирк».
4.50 **«ДЕВЯТЬ МЕСЯЦЕВ ИЗ ЖИЗНИ»**. Сериал (США).
5.15 **«ИХ СОБСТВЕННАЯ ВОЛЯ»**. Сериал (США).

СТС Тула

6.00 **«ЛЮДИ ИКС»**. Мультсериал
6.55 **, 13.00 «СМЕШАРИКИ»**. Мультсериал
7.00 **, 13.30 «ПРИКЛЮЧЕНИЯ ВУДИ И ЕГО ДРУЗЕЙ»**. Мультсериал
7.30 **, 9.30, 17.00, 19.00 «ПАПИНЫ ДОЧКИ»**. Сериал
8.00 **, 20.00 «РАНЕТКИ»**. Сериал
9.00 **, 0.00** Истории в деталях.
10.00 **, 21.00 «КРЕМЛЕВСКИЕ КУРСАНТЫ»**. Сериал
11.00 **«МОЯ ПРЕКРАСНАЯ НЯНЯ»**. Сериал
12.00 **«ЧЕМПИОН»**. Мелодрама
14.00 **«ЛИЗУН И НАСТОЯЩИЕ ОХОТНИКИ ЗА ПРИВИДЕНИЯМИ»**. Мультсериал
14.30 **«КЛУБ «ВИНКС» – ШКОЛА ВОЛШЕБНИЦ»**. Мультсериал
15.00 **«СИЛЬВЕСТР И ТВИТТИ»**. Мультсериал
15.30 **«ЧЕРНЫЙ ПЛАЩ»**. Мультсериал
16.00 **«ХАННА МОНТАНА»**. Сериал
16.30 «Галилео».
17.30 **«КАДЕТСТВО»**. Сериал
18.30 **«6 КАДРОВ»**. Сериал
22.00 **«ОБРАТНО НА ЗЕМЛЮ»**. Х/ф (США - Германия - Канада, 2001 г.)
Режиссеры: К. и П. Уайтц. В ролях: К. Рок, Р. Кинг, Ч. Палминтери.
Молодой, подающий надежды чернокожий комик-импровизатор Лэнс Бартон внезапно погибает и попадает в рай. И уже на небесах выясняется, что произошла роковая ошибка...
23.35 **«ДАЕШЬ МОЛОДЕЖЬ!»** Сериал
0.30 «Смешнее, чем кролики».
1.30 **«АНАТОМИЯ СТРАСТИ»**. Сериал
3.20 **, 4.15 «ТАЙНЫ СМОЛВИЛЯ»**. Сериал
5.00 Музыка на СТС.

ТНТ Тула

6.00 **«МОЕ ВТОРОЕ «Я»**. Сериал
6.55 «Наши песни». Жасмин.
7.00 **, 14.00, 19.00** «Такси».
7.30 **, 11.30 «ПРИКЛЮЧЕНИЯ ДЖИММИ НЕЙТРОНА, МАЛЬЧИКА-ГЕНИЯ»**. Мультсериал
8.00 «Привет! Пока!»
8.30 «Танцы без правил».
9.30 **«ГУМАНОИДЫ В КОРОЛЕВЕ»**. Сериал
10.00 **«ЖЕНСКАЯ ЛИГА»**. Сериал
10.30 **, 13.30, 18.00, 19.30 «СЧАСТЛИВЫ ВМЕСТЕ»**. Сериал
11.00 **«ДИКАЯ СЕМЕЙКА ТОРНБЕРРИ»**. Мультсериал
12.00 **«НАСТОЯЩИЕ МОНСТРЫ»**. Мультсериал
12.30 **«КОТОПЕС»**. Мультсериал
13.00 **«КАК ГОВОРИТ ДЖИНДЖЕР»**. Мультсериал
14.30 **, 21.00, 23.40, 1.55** «Дом 2».
16.15 **«НЕДЕТСКОЕ КИНО»**. Комедия (США).
18.30 **, 20.30 «УНИВЕР»**. Сериал
20.00 **«СЧАСТЛИВЫ ВМЕСТЕ»**. Сериал
22.00 **«ВЕН УАЙЛЬДЕР – КОРОЛЬ ВЕЧЕРИНОК»**. Комедия (США, 2002 г.)
Режиссер: У. Бекер. В ролях: Р. Рейнолдс, Т. Рид, К. Оуэн.
Вэн учится в колледже уже шесть лет и никак не может получить диплом. Но не из-за того, что он самый тупой, а потому, что без ума влюблен в беззаботную студенческую жизнь.
0.10 «Убойной ночи».
0.40 «Убойная лига».
2.50 «Необъяснимо, но факт». «Наука будущего».
3.45 «Ночные игры».

ТВ Центр Тула

6.00 «Настроение».
8.30 **, 11.45, 18.15** «История государства Российского».
8.35 **«УКРОТИТЕЛЬНИЦА ТИГРОВ»**. Комедия
10.35 **, 18.15** Мультфильм.
11.10 **, 15.10, 17.50** «Петровка, 38».
11.30 **, 14.30, 17.30, 19.50, 20.30** «События».
11.50 **«ПУЛЯ-ДУРА 3»**. Сериал
13.40 «Линия защиты».
14.45 «Резонанс».
15.30 **, 4.40 «ШЕРЛОК ХОЛМС: СОБАКА БАСКЕРВИЛЕЙ»**. Сериал (Великобритания).
16.30 «Подводная одиссея команды Кусто». Док. сериал (Франция).
19.00 **«ЗАТМЕНИЕ»**. Сериал (Россия).
19.55 «Детективные истории». «Ревнивый снайпер».
21.05 **«ГЕНЕРАЛЬСКАЯ ВНУЧКА»**. Сериал (Россия, 2008 г.)

Дмитрий ХАРАТЬЯН

Режиссер: С. Курбанов. В ролях: И. Апексимова, А. Пороховщиков, Д. Харатьян.
На улице найден труп генерального директора фирмы. На квартире убитого – завещание на имя его партнера. Есть и еще один подозреваемый – муж бывшей любовницы начальника.

22.00 «Шпион в темных очках». Док. фильм
22.50 «Дело принципа». «Заплати налоги и спи спокойно».
23.45 «События. 25-й час».
0.20 Концерт Юлиана «Вот и пришли годы любви...»
1.25 **«МЫМРА»**. Х/ф
2.55 «Иван Грозный. Третий Рим». Док. фильм
3.25 **«ЗА ДВУМЯ ЗАЙЦАМИ»**. Комедия

Рен ТВ Тула

6.00 **«ВОВОЧКА»**. Сериал
6.30 **, 0.00** «Актуальное чтиво».
6.40 **, 11.00** «Час суда».
7.30 **, 13.00** «Званый ужин».
8.30 **, 21.00 «СОЛДАТЫ 3»**. Сериал
9.30 **, 12.30, 16.30, 19.30, 23.30** «24».
10.00 **, 18.00** «В час пик».
12.00 «Хранители дождевого леса». Док. фильм, ч. 2.
14.00 **«ЛОРД ДРАКОН»**. Боевик
16.00 «Пять историй»: «Киноистории. «Гардемарины, вперед!»
17.00 **, 20.00 «ЛЮДИ ШПАКА»**. Сериал
19.00 «Выжить в мегаполисе».
22.00 **, 4.25** «Случайное знакомство». Док. фильм
23.00 «Вечер с Тиграном Кеосаяном».
0.15 **«КАЛИБР 45»**. Боевик (США, 2006 г.)
Режиссер: Г. Леннон. В ролях: М. Йовович, Э. МакФадьен, С. Дорфф.
Супружеская пара, похожая на Бонни и Клайда, оказалась замешанной в мелких махинациях, происходящих в нью-йоркском районе «Адская кухня» на Манхетэнне в середине 1970-х годов.
2.00 «Звезда покера».
2.50 **«СТРАХ.СОМ»**. Ужасы
5.10 «Хранители дождевого леса». Док. фильм, ч. 3.
5.35 Ночной музыкальный канал.

Культура

6.30 Канал «Евроньюс».
10.00 **, 19.30, 0.25** «Новости культуры».
10.20 «В главной роли...»
10.40 Программа передач.
10.50 **«ЦВЕТЫ ЗАПОЗДАЛЫЕ»**. Х/ф
12.25 «Пьеса для адмирала и актрисы, или Макароны по-флотски». Док. фильм
12.55 «Живое дерево ремесел».
13.05 Ток-шоу «Апокриф».
13.45 «Странствия музыканта».
14.15 **«ДЕМИДОВЫ»**. Х/ф
15.30 «Петербург: время и место». «Время Петербурга».
16.00 **«СЕРЕБРЯНЫЙ КОНЬ»**. Мультсериал (Австралия).
16.25 **«ГРОЗОВЫЕ КАМНИ»**. Сериал (Австралия).
16.50 «Дикая планета». Док. сериал
17.20 «Ночной полет».
17.50 «Исаак Ньютон». Док. фильм
18.00 «Колизей в Эль-Джеме. Золотая корона Африки». Док. фильм (Германия).
18.15 «Мы любим оперу...»
19.00 «Секретные проекты».
19.55 «Оправдание Гоголя».
20.25 **, 1.55** «Артефакты». Док. сериал. «Кисть и мудрость».
21.15 «Власть факта».
21.55 «Защита Ильина». Док. фильм
22.25 В Золотом зале Musikverein концерт Большого симфонического оркестра им. П. И. Чайковского.
0.50 «Фридрих Шиллер. Романтический бунтарь». Док. фильм (Германия).
2.45 «Музыкальный момент». Пьесы для гитары.

ТВ-3

6.00 **, 8.30** Мультфильм.
7.00 **«ШКОЛА ЖУТИКОВ»**. Мультсериал
7.30 **«ШКОДЛИВЫЙ ПЕС»**. Мультсериал
8.00 **«ИНОПЛАНЕТЯНЕ»**. Мультсериал
9.00 **«ОХОТНИКИ ЗА НЕЧИСТЬЮ»**, 17-я серия. Сериал
10.00 **, 2.00 «БАЯЗЕТ»**, 6-я серия. Сериал
11.00 «Тайные знаки. Обручальное кольцо-простое украшение. Марлен Дитрих». Док. фильм
12.00 Мистика звезд.
13.00 **«МЕДИУМ»**, 54-я серия. Сериал
14.00 «Упс!»
15.00 «Разрушители мифов». Док. фильм
16.00 **«ОХОТНИКИ ЗА НЕЧИСТЬЮ»**, 18-я серия. Сериал
17.00 **«ВАВИЛОН 5»**, 26-я серия. Сериал (США).
18.00 **«ЧЕРНАЯ МЕТКА»**, 18-я серия. Сериал
19.00 **«МЕДИУМ»**, 55-я серия. Сериал
20.00 «Тайные знаки. Я знаю, когда и как вы умрете... Предостережения хироманта Кейро». Док. фильм
21.00 **«ОХОТНИКИ НА МОНСТРОВ»**, 33-я серия. Сериал
22.00 **«ЗВЕЗДНЫЕ ВРАТА»**, 32-я серия. Сериал (США).
23.00 **«КАРНОЗАВР»**. Х/ф (США).
1.00 **«ЧЕРНАЯ МЕТКА»**, 17-я серия. Сериал
3.00 **«БААЛ – БОГ ГРОЗЫ»**. Х/ф (США – Канада).
5.00 **«КЛЕОПАТРА»**. Х/ф, ч. 2.

Домашний

6.30 Мультфильмы: **«Дом, который построил Джек»**, **«Чуня»**.
7.00 Домашние сказки.
7.30 **«Розовая пантера»**. Мультфильм
8.00 **, 12.00** Домашняя энциклопедия.
8.30 **, 12.30** Спросите повара.
9.00 **, 16.00** «Дела семейные».
10.00 **, 17.00** «Скажи, что не так?!»
11.00 **«СИЛЬНОЕ ЛЕКАРСТВО»**. Сериал (США).
13.00 **«СТРЕЛЕЦ НЕПРИКАЯННЫЙ»**. Мелодрама (Россия – Франция – США).
15.00 **, 1.40** Декоративные страсти.
15.30 **, 2.10** Женская форма.
18.00 **, 20.30 «КТО В ДОМЕ ХОЗЯИН?»** Сериал
18.30 **«ВО ИМЯ ЛЮБВИ»**. Сериал (Бразилия).
19.30 **«ОТЧАЯННЫЕ ДОМОХОЗЯЙКИ»**. Сериал (США).
21.00 **, 5.00 «НЕ РОДИСЬ КРАСИВОЙ»**. Сериал
22.00 **«ОНА НАПИСАЛА УБИЙСТВО»**. Сериал. **«Убийца в белом»**. (США).
23.00 **«МОЯ ЖЕНА МЕНЯ ПРИВОРОЖИЛА»**. Сериал (США).
23.30 **«ВЕРЬТЕ МНЕ, ЛЮДИ»**. Детектив
2.40 **«НАПЕРЕКОР СУДЬБЕ»**. Сериал (Мексика).
3.30 **«БЕЛИССИМА»**. Сериал (Бразилия).
4.15 **«ТЫ – МОЯ ЖИЗНЬ»**. Сериал (Аргентина).
5.40 Музыка.

Дтв

6.00 **, 2.00** «Клуб детективов».
6.55 Музыка.
7.00 «Телемагазин».
7.30 **, 7.40, 7.55, 8.10** Мультфильм.
8.30 **, 12.30, 19.00, 0.00** «Состав преступлений».
9.00 **, 14.00, 21.00** «Вне закона».
9.30 **, 16.00 «МОРСКАЯ ПОЛИЦИЯ: СПЕЦОТДЕЛ»**. Сериал
10.30 **«УБИТЬ БЭЛЛУ»**. Х/ф (Россия, 2005 г.)
Режиссер: С. Косачев. В ролях: И. Лифанов, В. Долинский, М. Шубина.
Муж героини изменяет ей. Женщина купила винтовку. Она уже взяла любовницу на мушку, когда увидела обаятельного киллера. Тот как раз прицелился в нее саму...
13.00 **, 17.00** «Судебные страсти».
14.30 **, 21.30 «БЕЗМОЛВНЫЙ СВИДЕТЕЛЬ 3»**. Сериал
15.00 **, 22.00 «ИЩЕЙКА»**. Сериал
18.00 **, 23.00 «ОХОТА НА АСФАЛЬТЕ»**. Сериал
19.30 **, 1.00 «УЗНАЙ ВРАГА»**. Сериал
20.30 Реалити «Брачное чтиво».
0.30 «Карданный вал».
4.00 **«ЛАС ВЕГАС 4»**. Сериал
5.00 **«АГЕНТСТВО «АЛИБИ»**. Сериал

Звезда

6.00 **, 13.15** «Крылья России». Док. сериал
7.00 «Наша игра».
7.35 **, 16.15** «Впереди океан», 2-я серия.
9.00 **, 13.00, 16.00, 18.00, 22.00** Новости.
9.15 **«УГОН»**, 5-я серия. Х/ф
«Адажио».
10.05 «Большой репортаж».
10.50 **«713-Й ПРОСИТ ПОСАДКУ»**. Х/ф
12.30 «Курс личности».
14.15 **, 0.30 «ЧУЖАЯ РОДНЯ»**. Х/ф
18.30 **«КРИМИНАЛЬНЫЙ КРОССВОРД»**. Сериал
«Смерть дивы». (Австрия).
19.45 **«БЕЗ ПРАВА НА ПРОВАЛ»**. Х/ф (к/ст им. М. Горького, 1984 г.)
Режиссер: Е. Жигуленко. В ролях: А. Мартынов, С. Садальский, С. Лебедев.
Осажденный Севастополь. Трем нашим разведчикам необходимо получить данные о расположении немецкого артиллерийского орудия и передать координаты на катер.
21.15 «Следственный лабиринт». Док. сериал
22.40 **«УГОН»**, 6-я серия. Х/ф.
«Скорость».
23.30 **«ЗАКОН МЕРФИ»**, 21-я серия. Сериал
2.20 «Тайна гибели дирижабля «Гинденбург». Док. фильм
3.00 **«ТРАССА»**. Х/ф
4.30 **«НАВАРРО»**. Сериал. **«Невеста в красном»**. (Франция).

Условные обозначения: 17.30 – фильм, 17.30 – сериал.

Пятый канал

6.00 «Утро на Пятом».
9.30 , **12.30, 15.30, 18.30, 21.30** «Сейчас».
9.40 «Охота на крокодила». Док. фильм
10.45 «Проклятие Тамерлана». Док. фильм
11.40 «Моя планета».
13.45 «Мэйер Лански. Акула среди гангстеров». Док. фильм
14.40 «Живая история». Док. сериал. «Герои России. Второе рождение».
15.50 «Мир природы. Слоны песчаной реки». Док. фильм
16.55 , **18.00, 21.00** «Экстренный вызов 112».
17.00 «Открытая студия».
19.05 «Спасти планету». Док. сериал
20.00 «Как один лейтенант войну остановил». Док. фильм
22.00 «Сейчас о спорте».
22.15 «Живая история». Док. сериал. «Герои России. Не останавливайте Малахова».
23.05 **«БЕЗ ЧЕТВЕРТИ ДВА ДО НАШЕЙ ЭРЫ»**. Комедия (Франция).
0.55 **«ХЛАДНОКРОВНОЕ УБИЙСТВО»**. Драма
3.15 **«ЖЕНЩИНА МЕЖДУ СОБАКОЙ И ВОЛКОМ»**. Драма (Франция – Бельгия).
5.05 «Наперегонки с простудой-убийцей». Док. фильм

Дом кино

4.00 , **12.00 «РУССКИЙ ТРАНЗИТ»**, 1-я серия. Сериал
4.50 **«КАЧЕЛИ»**. Х/ф
6.20 **«ШТАНЫ»**. Детектив
7.45 **«В НОЧЬ ЛУННОГО ЗАТМЕНИЯ»**. Мелодрама
9.15 **«ДУША»**. Муз. фильм
10.45 Киноальманах **«ДРУЗЬЯ МОИ…»**
12.50 **«РАСПЛАТА»**. Драма
14.20 **«ПРОСТИ МЕНЯ, АЛЕША»**. Мелодрама
15.50 **«ШЕСТВИЕ ЗОЛОТЫХ ЗВЕРЕЙ»**. Детектив
17.15 **«КОМАНДА «33»**. Комедия
18.35 **«КРАСНЫЙ ЖЕМЧУГ ЛЮБВИ»**. Х/ф
20.00 **«РУССКИЙ ТРАНЗИТ»**, 2-я серия. Сериал
20.50 **«ДО СВИДАНИЯ, МАЛЬЧИКИ!»** Х/ф
22.10 **«ШАНС»**. Комедия
23.30 **«КОЧУЮЩИЙ ФРОНТ»**. Х/ф
1.00 **«ОНИ ВСТРЕТИЛИСЬ В ПУТИ»**. Мелодрама
2.25 **«СОБСТВЕННОЕ МНЕНИЕ»**. Драма

TV-1000

4.00 , **22.00 «ДВОЙНОЙ АГЕНТ»**. Триллер (Канада – Великобритания).
6.00 **«СПАРТАНЕЦ»**. Триллер (США – Германия).
8.00 **«ГУД БАЙ, ЛЕНИН!»** Комедия (Германия).
10.00 **«ДОБЕЙСЯ УСПЕХА СНОВА»**. Комедия (США).
12.00 **«НЕЗАКОНЧЕННАЯ ЖИЗНЬ»**. Драма (Германия – США).
14.00 **«ОДНАЖДЫ В СРЕДНЕЙ АНГЛИИ»**. Драма (Великобритания – Германия).
16.00 **«МИССИС ХЕНДЕРСОН ПРЕДСТАВЛЯЕТ»**. Комедия (Великобритания).
18.00 **«ИИСУС ХРИСТОС – СУПЕРЗВЕЗДА»**. Мюзикл (США).
20.00 **«СРАЖЕНИЯ СОЛДАТА КЕЛЛИ»**. Комедия (США).
0.00 Вестерн **«СЕВЕРНАЯ ЗВЕЗДА»** (Франция – Великобритания – Италия).
2.00 **«ЖИГОЛО»**. Комедия (Великобритания).

Мир

5.55 Афиша.
6.00 , **7.00, 8.00, 9.00, 10.00, 11.00, 12.00, 13.00, 14.00, 15.00, 16.00, 17.00, 18.00, 19.00, 20.00, 21.00, 22.00, 23.00, 0.00** Новости Содружества.
6.05 , **7.05, 8.05** Содружество live.
6.30 «Диалог со всем миром».
7.35 «Удачная покупка».
7.45 «Тик-так».
8.30 , **20.30** «День посла».
9.05 «Подводная одиссея команды Кусто». Док. сериал
10.05 , **21.05** «Слово за слово».
11.05 **«ПЕРЕКРЕСТОК»**. Сериал
12.05 , **19.30 «ДЕВОЧКА С СЕВЕРА»**. Сериал
13.05 **«ВОСХОЖДЕНИЕ НА ФУДЗИЯМУ»**. Х/ф
15.05 **«РЭДВОЛЛ»**. Мультсериал
15.30 **«ПРИКЛЮЧЕНИЯ СИНДБАДА»**. Сериал
16.20 «Детективные истории».
16.55 «Билет на сегодня».
17.05 «Час суда. Дела семейные».
18.05 **«ЛЮБОВЬ КАК ЛЮБОВЬ»**. Сериал
19.20 Акценты.
22.20 **«МУЖЧИНЫ НЕ ПЛАЧУТ 2»**. Сериал
23.30 «История создания».
0.15 «Кома – это правда». Док. фильм

Бибигон

5.00 , **10.00, 18.00 «ФАНТАЗИИ ВЕСНУХИНА»**. Х/ф
6.05 , **7.55, 11.05, 19.05** Мультфильмы.
6.45 , **11.45, 20.15 «КОРОВА, КОТ И ОКЕАН»**. Мультсериал
7.00 , **8.15** «Зарядка с чемпионом».
7.15 , **12.00, 20.40 «МАРСУПИЛАМИ»**. Мультсериал
7.40 «Мастер спорта».
8.30 , **23.25** «Я люблю школу».
8.40 , **13.35 «СКАЗКИ НАРОДОВ МИРА»**. Мультсериал
8.55 , **13.50, 17.20, 22.45** «Говорим без ошибок».
9.10 , **15.20, 21.05 «КОАЛЫ НЕ ВИНОВАТЫ»**. Сериал
9.35 , **19.55 «МОБИ ДИК И ТАЙНА МУ»**. Мультсериал
12.25 , **15.45** «Академия художеств».
12.40 , **0.35** «Забавная наука».
13.10 , **23.00** Викторина.
14.00 , **21.30 «СТАРШЕКЛАССНИКИ 2»**. Сериал
14.55 , **22.20 «БОЛЬШАЯ ВОЛНА»**. Сериал (Австралия).
16.00 **«СЕРЕБРЯНЫЙ КОНЬ»**. Мультсериал (Австралия).
16.25 **«ГРОЗОВЫЕ КАМНИ»**. Сериал (Австралия).
16.50 «Дикая планета». Док. сериал
17.30 «История России». Лекции.
20.30 «Спокойной ночи, малыши!»

Детский канал

0.00 , **2.00, 4.55, 5.50, 7.40, 11.05, 12.05, 13.40, 16.50, 17.45, 19.30, 22.55** Мультфильм.
0.35 **«НОВЫЕ ПОХОЖДЕНИЯ КОТА В САПОГАХ»**. Х/ф
2.30 , **8.20, 14.30, 20.25 «НОВЫЕ ПРИКЛЮЧЕНИЯ ЛЭССИ»**. Сериал
3.00 , **20.55, 9.00, 15.00 «ПРИКЛЮЧЕНИЯ МАЛЕНЬКОЙ РЫБКИ»**. Мультсериал
3.20 , **9.25, 15.20, 21.20 «ВОЛШЕБНИК ИЗУМРУДНОГО ГОРОДА»**. Мультсериал
4.05 , **10.05, 22.05 «ЕСЛИ ЗАВТРА В ПОХОД»**. Х/ф
5.30 , **23.25, 11.40, 17.20 «ЛЕГЕНДА О СПЯЩЕЙ КРАСАВИЦЕ»**. Мультсериал
6.30 , **12.30, 18.25 «ПРИКЛЮЧЕНИЯ ТОМА СОЙЕРА И ГЕКЛЬБЕРРИ ФИННА»**. Х/ф
10.55 «Рукастики». Игрушка «Змея».
16.05 **«ЕСЛИ ЗАВТРА В ПОХОД»**, 3-я серия. Х/ф

Детский мир

6.00 , **10.00, 14.00 «КАЩЕЙ БЕССМЕРТНЫЙ»**. Х/ф («Союздетфильм», 1944 г.) **Режиссер: А. Роу. В ролях: С. Столяров, А. Ширшов, Г. Милляр.** Имя Кащей означает изможденного старика, скелет, скрягу. А Бессмертный он потому, что состоит из костей, он уже мертвец и не может умереть как обычный человек.
7.00 , **11.00, 15.00 «СТАРЫЕ ЗНАКОМЫЕ»**. Мультсериал. Фильм 2.
8.00 , **12.00 «КОШКИ-РОБОТЫ»**, 49-я и 50-я серии. Мультсериал
9.00 , **13.00 «СПЯЩАЯ КРАСАВИЦА»**, 7-я и 8-я серии. Мультсериал
16.00 **«БАБА-ЯГА ПРОТИВ!»** Мультсериал
17.00 Мультфильмы: **«Щелкунчик»**, **«Тринадцатый рейс»**, **«Музыкальный магазинчик»**.
18.00 **«КОШКИ-РОБОТЫ»**, 51-я и 52-я серии. Мультсериал
19.00 **«СПЯЩАЯ КРАСАВИЦА»**, 9-я и 10-я серии. Мультсериал

Знание

7.55 , **15.55, 23.55** Программа передач.
8.00 , **16.00, 0.00** «Вместе веселей».
8.15 , **16.15, 0.15** «Мастерская добрых дел».
8.30 , **16.30, 0.30** Алгебра 10 класс. «Монотонность и экстремумы».
9.15 , **17.15, 1.15 «Незваный гость»**. Мультфильм
9.25 , **17.25, 1.25** Литература 10 класс. «М.Е. Салтыков-Щедрин «Сказки».
10.10 , **18.10, 2.10** «Опасная зона».
10.30 , **18.30, 2.30 «САДКО»**. Х/ф
12.00 , **20.00, 4.00 «У страха глаза велики»**. Мультфильм
12.10 , **20.10, 4.10** «Уроки малого предпринимательства». Док. сериал
12.30 , **20.30, 4.30** «В начале было слово». «Риторика».
13.30 , **21.30, 5.30** «Педсовет».
13.45 , **21.45, 5.45** «Кинолекторий с Кириллом Столяровым».
14.00 , **22.00, 6.00 «МЕЧТА»**. Х/ф
15.40 , **23.40, 7.40 «Танюша, Тявка, Топ и Нюша»**. Мультфильм

National Geographic

6.00 , **8.00, 13.00** Реальность или фантастика?: Сверхлюди.
7.00 , **14.00** Инженерные идеи: Наблюдатель дальнего космоса.
9.00 Крокодиловые хроники: Поиск питона.
9.30 Хроники живой природы, ч. 7.
10.00 , **15.00, 1.00** Труднейший в мире ремонт: Гигантский телескоп.
11.00 , **16.00** Суперсооружения: Новый взгляд на плотину Гувера.
12.00 Ад для гиппопотамов.
17.00 Американский бизон: борьба за возвращение.
18.00 Крокодиловые хроники: Увлеченные змеями.
18.30 Хроники живой природы, ч. 8.
19.00 Самурайский меч.
20.00 Реальность или фантастика?: Туринская плащаница.
21.00 , **3.00** Загадки Библии: Пропавшие цари Израиля.
22.00 , **4.00** Загадки Библии: Каин и Авель: вражда братьев.
23.00 , **2.00, 5.00** Загадки истории: Бостонский душитель.
0.00 Запреты: Модификация тела.

Explorer

7.00 , **13.00** «Осторожно – опасность!» Док. сериал
8.00 , **14.00** «Дойди до крайности». Док. сериал
9.00 , **15.00** «Экстремальный Мустанг». Док. фильм
10.00 , **16.00** «Ле-Ман: одному Богу известно...» Док. фильм (Великобритания).
11.00 , **17.00** «Финальный отчет». Док. сериал (США).
12.00 , **18.00** «Из крайности в крайность». Док. сериал (Великобритания).
19.00 «Экстремальные улики». Док. сериал
19.30 «Подопытный кролик». Док. сериал (Канада).
20.00 , **20.30** «Эд к вылету готов!» Док. сериал (Канада).
21.00 «Морские аппараты». Док. сериал (Канада).
22.00 «Рыбачим». Док. сериал (Австралия).
22.30 «Чудеса тюнинга». Док. сериал (США).
23.00 «Судебные медики Лос-Анжелеса». Док. сериал (США).
23.30 «Дневники смерти». Док. сериал (Великобритания).
0.00 «Преступный мир Макинтайра». Док. сериал (Великобритания).

Discovery

6.00 Трюкачи, 6-я серия.
6.25 , **15.05, 1.00** Действительно большие вещи.
7.20 Американские колымаги: Мустанг 1965 года, ч. 1.
8.15 Из чего это сделано?.
9.10 Головоломы, 12-я серия.
10.05 Разрушители легенд.
11.00 Создай мотоцикл: Тревелен против Скотта Лонга.
11.55 Американские колымаги: Мустанг 1965 года, ч. 2.
12.50 Выжить любой ценой: Горные хребты на Аляске.
13.45 Грязная работенка: Охотник за дикими гусями.
14.40 Трюкачи, 7-я серия.
16.00 , **3.45** Из грязи да в князи: США: Легенда.
17.00 , **4.40** Из чего это сделано?
18.00 , **2.50** Американский чоппер: Мотоцикл Эрагон, ч. 2.
19.00 , **5.05** Разрушители легенд.
20.00 Грязная работенка: Парикмахер для животных.
21.00 , **1.55** А, может, это случится с нами?
22.00 Настоящие герои: В плену у пропасти.
22.30 Чудом спасшиеся – крутые съемки: Взрыв газа.
23.00 Выжить любой ценой: Вулкан Килауэа.
0.00 Головоломы, 13-я серия.

Animal Planet

6.00 Ветеринарная скорая помощь.
7.00 Охотник за крокодилами: Истории Стива.
8.00 Самые забавные животные планеты.
9.00 , **17.00** Финикс: Скорая ветеринарная помощь.
10.00 Рууд и его жуки: Болото Окефеноки: Жуки-чудища.
11.00 Спасение животных в Австралии: Начать сначала.
11.30 СОС дикой природы.
12.00 , **20.00, 2.00** Животные-кинооператоры.
13.00 Удивительные приключения в океане, 8-я серия.
14.00 Прогулки Джеффа Корвина: В пучину мрака.
15.00 Полиция Хьюстона – отдел по защите животных.
18.00 В погоне за природой: Летучие мыши.
19.00 , **1.00** Чудо-собаки.
21.00 , **3.00** Невидимая жизнь: Поднявшиеся в воздух.
22.00 , **4.00** Планета Земля: От полюса до полюса.
23.00 , **5.00** Финикс: Скорая ветеринарная помощь: Погребенные под землей.
0.00 Ветеринары-стажеры: Крепкие узы.
0.30 СОС дикой природы.

Кабельное ТВ

/Россия Спорт/

6.00 «Страна спортивная». **6.45, 9.00, 13.10, 16.45, 22.05** «Вести-Спорт». **7.00** , **8.15** «Зарядка с чемпионом». **7.15 «МАРСУПИЛАМИ»**. Мультсериал **7.40** «Мастер спорта». **7.55** Мультфильм. **8.30** «Скоростной участок». **9.10** Футбол. Лига чемпионов. 1/8 финала. «Ювентус» – «Челси». **11.10** Футбол. Лига чемпионов. 1/8 финала. «Ливерпуль» – «Реал». **13.20** «Путь Дракона». **13.50** Шорт-трек. ЧМ. **15.30** , **2.40** Футбол. Обзор Лиги чемпионов. **16.55** , **19.25** Хоккей. КХЛ. Открытый чемпионат России. 1/4 финала. Прямая трансляция. **22.30** Футбол. Лига чемпионов. 1/8 финала. «Рома» – «Арсенал». **0.45** Футбол. Лига чемпионов. 1/8 финала. «Манчестер Юнайтед» (Великобритания) – «Интер» (Италия). **3.55** Сноуборд. Кубок мира.

/7-ТВ/

5.00 Super-утро. **10.00, 11.00, 12.00, 13.00, 14.00, 15.00, 16.00, 17.00, 18.00, 19.00, 20.00, 21.00, 22.00, 23.00, 0.00** 7 новостей. **10.05** KOTV: классика бокса. **11.05, 18.05, 21.05, 0.20** NBA Live! **11.20, 16.05, 20.35, 0.05** NHL. Ежедневный обзор. **11.35** Game Sport. **12.05, 20.05** Диалоги о рыбалке. **12.20** Основной инстинкт. **12.35** Овердрайв. **13.05** Бега и скачки. **13.35** История NHL. **14.05** Классика: NHL. **15.05** Мир свободного спорта. **15.35** Море Дайвинга. **16.20** Motor World. **17.05** Football League Show. **17.35** Настольный футбол. **18.20** FIBA. **19.05** NBA 360. **20.20** Zero Graviti. **21.20** Классика: Премьер-лига. **22.05** Дартс. **23.05** Покер. **0.35** Outrageous and Courageous.

/Euro sport/

10.30 Автоспорт. ЧМ в классе Туринг. Журнал. **11.00, 13.30, 18.30** Прыжки на лыжах с трамплина. Кубок мира в Финляндии. **11.30, 14.30** Горные лыжи. Кубок мира в Швеции. **12.30, 15.30, 19.00** Футбол. Кубок УЕФА. 1/16 финала. Ответные матчи. **16.30, 17.00** Велоспорт. Париж – Ницца. **20.00** Футбол. Евроголы. Новости. **20.15** Биатлон. Кубок мира в Канаде. **22.00** «Приключения». Журнал. **22.30, 0.25** Избранное по средам. **22.40** Новости конного спорта. **22.45** Гольф. Тур PGA. Honda Classic. **23.45** Гольф-клуб. Новости гольфа. **23.50** Парусный спорт. Регата Volvo Ocean.

/Euro news/

8.00, 8.30, 9.30, 10.30, 11.30, 12.30 Новости, бизнес, обзор прессы, FAQ. **9.00, 10.00, 11.00, 12.00** Новости, бизнес, обзор прессы, хайтек, космос. **13.00, 13.30, 14.00** Новости, спорт, европейцы, парламент. **14.30, 15.00, 15.30** Новости, спорт, Rendez-vous, репортаж на актуальную тему. **16.00** Новости, бизнес, космос, Rendez-vous. **16.30, 18.30, 19.00, 19.30, 20.30** Новости, бизнес, Rendez-vous. **17.00, 17.30, 18.00, 20.00** Новости, европейцы, космос, бизнес, парламент, Rendez-vous, спорт. **21.00** Новости и анализ, полет, бизнес. **21.30, 22.00, 23.00, 0.00** Новости и анализ, бизнес. **22.30, 23.30** Новости и анализ, европейцы, спорт, погода, Rendez-vous.

/РБК/

6.00-5.30 Новости. Каждые 30 минут. **6.10, 6.35, 7.15, 7.40, 8.15, 8.40, 9.15, 9.35, 10.15, 11.10, 12.10, 13.10, 14.10, 15.05, 16.10, 17.15, 18.10, 20.10, 23.15** Рынки. **6.20, 7.10, 8.10, 9.10, 10.10, 10.35** Обзор российской прессы. **6.45, 7.35, 8.35, 10.20** Обзор зарубежной прессы. **6.50, 9.20, 17.50** Азбука инвестора. **7.20, 8.20, 14.50, 21.35** Отдых и туризм. **7.50, 8.50, 12.50, 16.20, 18.50, 0.20** Звездная пыль. **9.40, 21.40** Зарубежный бизнес. **10.40** Рынки **11.20** В фокусе. **12.35, 14.35, 18.35** Новости компаний. **13.35, 3.35** Сфера интересов. **13.55** Назначения и отставки. **15.20** В фокусе. **16.35** Диалог. **17.35** Рынки. Спецвыпуск. **19.10** Рынки. **19.35, 23.35** Рынки. **20.35** Диалог. **21.00** Интрига дня. **22.00** Мир сегодня. **22.35** Сфера интересов.

/Hallmark/

0.45 «ВОЛОНТЕРЫ». Х/ф **2.30 «ОТДЕЛ МОКРЫХ ДЕЛ 2»**. Сериал, ч. 8. **3.20 «ДЕТЕКТИВЫ ПОД СУКНОМ 5»**. Детектив, ч. 1. **4.10 «ОТДЕЛ МОКРЫХ ДЕЛ 2»**. Сериал, ч. 9. **5.00 «ДЕТЕКТИВЫ ПОД СУКНОМ 5»**. Детектив, ч. 2. **6.00 «ДЕСЯТЬ ЗАПОВЕДЕЙ»**. Сериал, ч. 1. **7.30, 13.45 «ВСЕГО НА ОДИН ВЕЧЕР»**. Х/ф **9.15, 17.15 «МИСТЕР КИНГДОМ 2»**. Сериал, ч. 2. **10.15, 15.30 «ЗАГАДАТЬ ЖЕЛАНИЕ»**. Х/ф **12.00, 18.15 «ЧЕРНАЯ БОРОДА»**. Х/ф, ч. 2. **20.00 «ДЖОРДАН РАССЛЕДУЕТ»**. Сериал, ч. 22. **21.00, 23.45 «РАЗВЕДКА 2»**. Сериал, ч. 10. **22.00 «МИДЛТАУН»**. Х/ф

/TV XXI/

10.00, 18.00, 2.00 «ШВЕД, ПРОПАВШИЙ БЕЗ ВЕСТИ». Детектив **11.30, 19.30, 3.30 «ЛУЧШИЕ ВРЕМЕНА»**. Комедия **13.15, 21.15, 5.15 «МЕДОВЫЙ МЕСЯЦ»**. Драма **14.15, 22.15, 6.15 «РАЗОБЛАЧЕННЫЕ»**. Комедия **16.00, 0.00, 8.00 «СЕКС И 101 СМЕРТЬ»**. Комедия

/TDK/

7.00, 10.49, 11.49, 12.49, 13.49, 16.49, 17.49, 18.49, 19.49 Музыка на канале. **8.05, 15.00** Все лучшее для Вас. **8.35, 11.00, 18.00** Красотка. **9.00** С добрым утром, Любимая! **10.00, 17.00** Истории успеха. **12.00** Наши дети. **13.00** Ваш доктор. **14.00, 23.00** Красота и здоровье. **14.31, 23.30 «ГВАДЕЛУПЕ»**. Сериал **16.00** Территория моды. **19.00** Помоги себе сам. **20.00** Зеркало жизни. **21.00** Ваш личный психолог. **22.00** Сексуальная революция.

/Телеклуб/

20.00, 2.00 «ГОРЫНЫЧ И ВИКТОРИЯ». **21.00, 3.00 «ГОНЧИЕ»**. **22.00, 4.00 «ГРАЖДАНИН НАЧАЛЬНИК»**. **23.00, 0.30 «ВХОД В ЛАБИРИНТ»**.

/Life/

7.30, 9.25, 11.30, 13.05, 14.25, 15.30, 16.50, 17.30, 18.40, 19.30, 21.25, 23.30 Музыка. **7.35, 9.30, 11.35, 13.35, 15.35, 17.35, 19.35, 21.30** «TV-shop». **8.00, 13.15** «Изюминка». **8.35** «60-ые. Десятилетие «Beatles». **9.55** «Небо в алмазах». **10.20** «Наш хлеб». **10.45, 23.35** «Заграница». **11.15** «Аты-баты». **12.00** «Полуостров Камчатка». Док. фильм **13.10** «Богатые и знаменитые». **14.00** «Жить хорошо». **14.55** «Живая планета». **15.05** «В отрыв!» **16.00** «Калейдоскоп цветов». **16.35** «Мой живой журнал». **16.55** Мультфильм. **17.05** «В поисках совершенства». Док. фильм **18.00** «Мир вокруг нас». **18.45** «Отчего и почему». **19.00** «Десятый вал». **20.00 «КОРЕЛЛИ»**. Сериал **20.50** «Введенский: Кругом, возможно, Бог». Док. фильм **21.20** «Михаэль Шумахер – Красный барон». **22.00** «Здоровая команда». **22.20** «Повесть временных лет». **22.35** «Забытый носорог». Док. фильм

/Travel/

8.00 Всемирный путешественник. **9.00, 14.30** Путеводитель для искателей приключений. **9.30** Жаждущий странник. **10.00** Землепроходцы. **10.30** Далекие берега. **11.00** Пионеры надежды. **12.00** Путешествие со вкусом. **12.30** Путешествие со вкусом. **13.00, 0.00** Всемирный путешественник. **14.00** Несравненная Италия. **15.00** Жаждущий странник. **15.30** Жаждущий странник. **16.00** Пионеры надежды. **17.00** Всемирный путешественник. **18.00** Землепроходцы. **18.30** Лыжный мир. **19.00** Вкус Перу. Юг. **19.30** Жаждущий странник. **20.00** Всемирный путешественник. **21.00** Секреты древнего Китая. **22.00** Храмы в облаках. **23.00, 23.30** Поездки по Восточной Европе.

/MTV/

6.00 «Стерео-утро». **9.50, 19.35** Обыск и свидание. **10.15** Звезды на ладони. **10.45, 17.55** Алчные экстремалы. **11.10, 21.00, 0.10 «КЛУБ»**. Сериал **12.00, 5.00** MTV.ru. **13.00** MTV-Mix. **14.45, 20.00** «Котопес». **15.10, 0.00** News блок. **15.20** «Шоу-рум волшебника Джея». **15.45, 1.00** Модельная школа ведьмы Дженис. **16.10, 19.10** Следующий. **16.35** Да здравствует Бэм! **17.00, 20.30** Тачку на прокачку. **17.25** Виртуалити. **18.20 «КЛИНИКА»**. Сериал **21.50 «КЛАВА, ДАВАЙ!»** Сериал **22.15 «КЛИНИКА. ПРОДОЛЖЕНИЕ»**. Сериал **23.05** «Южный парк». **23.30** «Страшно интересно!»

/Муз-тв/

5.00, 9.15, 10.15, 11.15, 23.30, 2.30 «Муз-ТВ хит». **6.45, 9.45, 10.45** «Наше». **7.15, 12.45, 20.45** Мультфильм. **7.30, 14.30, 19.30 «FM.04»**. Сериал **8.30, 19.15, 1.15** Smesh.no. **8.45, 13.45, 20.30, 0.30** «Самородки». **9.00, 14.00, 19.00, 23.00** PRO-Новости. **12.00, 22.15** «Ближе к звездам. Русские файлы». **13.15** «Zoom». **14.15** «Отчаянные домохозяйки в большом городе». **15.30, 21.15** Улетный Трип. **16.00** «Сбыча мечт!» **21.45, 0.45** «Золото». **23.15** Туба-Туба.

/Mezzo/

7.00, 15.30 Интермеццо. **12.00** Trio Con Fuoco. Концерт на фестивале в Монпелье 2008. **13.15** Фанни Кламажиран и Ваня Коэн. **14.20** Quatuor Psophos. Концерт на фестивале в Монпелье 2008. **19.00** Классическая музыка. Quatuor Amadeus. **19.55, 21.10** Классическая музыка. Исаак Стерн, Е. Истомин, Леонард Роуз. **22.30** Оркестр Итальянской Швейцарии. **23.55** Вечер музыки А. Дворжака и Л. Яначека на фестивале в Довиле.

четверг / 12 марта

Полная версия программы телепередач – всегда на **MySLO.ru**

Первый

5.00 Новости.
5.05 «Доброе утро!»
9.00 Новости.
9.20 «Малахов +».
10.20 «Модный приговор».
11.20 «Контрольная закупка».
12.00 Новости.
12.20 **«АГЕНТ НАЦИОНАЛЬНОЙ БЕЗОПАСНОСТИ»**. Сериал
13.20 «Детективы».
14.00 Другие новости.
14.20 «Понять. Простить».
15.00 Новости.
15.20 **«ОГОНЬ ЛЮБВИ»**. Сериал
16.10 «Давай поженимся!»
17.00 «Федеральный судья».
18.00 Вечерние новости.
18.20 **«СЛЕД»**. Сериал
19.10 «Пусть говорят».
20.00 **«ЖАРКИЙ ЛЕД»**. Сериал
21.00 «Время».
21.30 **«ВОРОТИЛЫ»**. Сериал
22.20 «Человек и закон».
23.30 Ночные новости.
23.50 «Судите сами».
0.40 **«КОМАНДА 49: ОГНЕННАЯ ЛЕСТНИЦА»**. Х/ф (США, 2004 г.)

Джон ТРАВОЛТА

Режиссер: Дж. Расселл. В ролях: Х. Феникс, Д. Траволта, Д. Барретт.
На тушении пожара Джек, придавленный лестницей, оказывается в огненной ловушке. Пока коллеги спешат ему на помощь, он пытается понять, что заставило его выбрать эту профессию...

2.30 **«РАСКАЯНИЕ»**. Комедия
3.00 Новости.
3.05 **«РАСКАЯНИЕ»**. Комедия
4.00 **«АКУЛА»**. Сериал

Россия Тула

5.00 «Доброе утро, Россия!»
7.07 **, 7.35, 8.05, 8.30** «Местное время. Вести – Тула».
8.55 «Сережа Парамонов. Советский Робертино Лоретти».
9.50 **«ЛЕДИ БОМЖ»**. Сериал
10.45 «Вести. Дежурная часть».
11.00 «Вести».
11.30 «Местное время. Вести – Тула».
11.50 **«Шел трамвай десятый номер»**. Мультфильм
12.05 **«МАРШ ТУРЕЦКОГО»**. Сериал
14.00 «Вести».
14.20 «Местное время. Вести – Тула».
14.40 **«КОЛДОВСКАЯ ЛЮБОВЬ»**. Сериал
15.35 «Суд идет».
16.30 «Кулагин и партнеры».
17.00 «Вести».
17.20 «Местное время. Вести – Тула».
17.45 «Вести. Дежурная часть».
18.00 **«ОДНАЖДЫ БУДЕТ ЛЮБОВЬ»**. Сериал
19.00 **«КАРМЕЛИТА. ЦЫГАНСКАЯ СТРАСТЬ»**. Сериал
20.00 «Вести».
20.25 «Местное время. Вести – Тула».
20.45 «Спокойной ночи, малыши!»
21.00 **«ПРИНЦЕССА И НИЩЕНКА»**. Сериал
22.50 «Нежный потрошитель. Урмас Отт».
23.50 «Вести +».
0.10 **«БЛАГОСЛОВЕННАЯ МАРИЯ»**. Х/ф (США, 2004 г.)
Режиссер: Дж. Марстон. В ролях: Ж. Лопес, К. Сандино Морено.
Мария вместе с подругой Бланкой работает на цветочной плантации. Но ее увольняют, и нужен новый источник дохода. Ей предлагают стать "живым контейнером" для перевозки наркотиков.
2.00 **«ЗАКОН И ПОРЯДОК»**. Сериал (США).
2.50 **«ПРАВОСУДИЕ»**. Сериал (США).
3.35 «Сережа Парамонов. Советский Робертино Лоретти».
4.20 «Городок».
4.45 «Вести. Дежурная часть».

НТВ

6.00 «Сегодня утром».
9.00 **«СКОРАЯ ПОМОЩЬ»**. Сериал (США).
10.00 «Сегодня».
10.25 Чудо-люди.
11.00 **«СЕКРЕТНЫЕ ПОРУЧЕНИЯ»**. Сериал
12.00 «Суд присяжных».
13.00 «Сегодня».
13.30 **«СЫЩИКИ»**. Сериал
15.30 «Чрезвычайное происшествие. Обзор».
16.00 «Сегодня».
16.30 **«МОРСКИЕ ДЬЯВОЛЫ»**. Сериал
18.30 «Чрезвычайное происшествие. Обзор».
19.00 «Сегодня».
19.40 **«БРАТАНЫ»**. Боевик
21.30 «К барьеру!»
22.40 «Ты не поверишь! Обзор».
23.00 «Сегодня».
23.25 **«СОЛО ДЛЯ ПИСТОЛЕТА С ОРКЕСТРОМ»**. Сериал (Россия, 2008 г.)

Сергей ПРЕГУДОВ

Режиссер: Д. Тюрин. В ролях: С. Перегудов, А. Безруков, А. Довлатова.
После смерти Акима его жена и ее возлюбленный забрали всю прибыль от продаж последней книги Шевалье. Домработница семьи Шевалье Виолетта Захаровна готова раскрыть многие тайны.

0.20 «Суд присяжных».
1.25 **«ПОТАЕННОЕ»**. Х/ф (Испания – Италия – Великобритания).
3.40 **«МОРСКИЕ ДЬЯВОЛЫ»**. Сериал
4.25 «Просто цирк».
4.55 **«ДЕВЯТЬ МЕСЯЦЕВ ИЗ ЖИЗНИ»**. Сериал (США).
5.15 **«ИХ СОБСТВЕННАЯ ВОЛЯ»**. Сериал (США).

СТС Тула

6.00 **«ЛЮДИ ИКС»**. Мультсериал
6.55 **, 13.00 «СМЕШАРИКИ»**. Мультсериал
7.00 **, 13.30 «ПРИКЛЮЧЕНИЯ ВУДИ И ЕГО ДРУЗЕЙ»**. Мультсериал
7.30 **, 9.30, 17.00, 19.00 «ПАПИНЫ ДОЧКИ»**. Сериал
8.00 **, 20.00 «РАНЕТКИ»**. Сериал
9.00 **, 0.00** Истории в деталях.
10.00 **, 21.00 «КРЕМЛЕВСКИЕ КУРСАНТЫ»**. Сериал
11.00 **«МОЯ ПРЕКРАСНАЯ НЯНЯ»**. Сериал
12.00 **«ЧЕМПИОН»**. Мелодрама.
14.00 **«ЛИЗУН И НАСТОЯЩИЕ ОХОТНИКИ ЗА ПРИВИДЕНИЯМИ»**. Мультсериал
14.30 **«КЛУБ «ВИНКС» – ШКОЛА ВОЛШЕБНИЦ»**. Мультсериал
15.00 **«СИЛЬВЕСТР И ТВИТТИ»**. Мультсериал
15.30 **«ЧЕРНЫЙ ПЛАЩ»**. Мультсериал
16.00 **«ХАННА МОНТАНА»**. Сериал
16.30 «Галилео».
17.30 **«КАДЕТСТВО»**. Сериал
18.30 **«6 КАДРОВ»**. Сериал
22.00 **«ЗАМОРОЖЕННЫЙ КАЛИФОРНИЕЦ»**. Х/ф (США, 1992 г.)
Режиссер: Л. Мейфилд. В ролях: Р. Мэзур, Ш. Остин, П. Шор.
Дэйв и его друг Стоуни решают устроить во дворе дома огромный бассейн. Все это делается для того, чтобы произвести впечатление на бывшую девушку Дэйва.
23.45 **«ДАЕШЬ МОЛОДЕЖЬ!»** Сериал
0.30 «Смешнее, чем кролики».
2.00 **«АНАТОМИЯ СТРАСТИ»**. Сериал
3.45 **«ТАЙНЫ СМОЛВИЛЯ»**. Сериал

ТНТ Тула

6.00 **«МОЕ ВТОРОЕ «Я»**. Сериал
6.55 «Наши песни». Жасмин.
7.00 **, 14.00, 19.00** «Такси».
7.30 **, 11.30 «ПРИКЛЮЧЕНИЯ ДЖИММИ НЕЙТРОНА, МАЛЬЧИКА-ГЕНИЯ»**. Мультсериал
8.00 «Привет! Пока!»
8.30 «Танцы без правил».
9.30 **«ГУМАНОИДЫ В КОРОЛЕВЕ»**. Сериал
10.00 **«ЖЕНСКАЯ ЛИГА»**. Сериал
10.30 **, 13.30, 18.00, 19.30 «СЧАСТЛИВЫ ВМЕСТЕ»**. Сериал
11.00 **«ДИКАЯ СЕМЕЙКА ТОРНБЕРРИ»**. Мультсериал
12.00 **«НАСТОЯЩИЕ МОНСТРЫ»**. Мультсериал
12.30 **«КОТОПЕС»**. Мультсериал
13.00 **«КАК ГОВОРИТ ДЖИНДЖЕР»**. Мультсериал
14.30 **, 21.00, 23.55, 2.10** «Дом 2».
16.20 **«ВЕН УАЙЛЬДЕР – КОРОЛЬ ВЕЧЕРИНОК»**. Комедия (США).
18.30 **, 20.30 «УНИВЕР»**. Сериал
20.00 **«СЧАСТЛИВЫ ВМЕСТЕ»**. Сериал
22.00 **«БЕЗ ЧУВСТВ»**. Комедия (США, 1998 г.)
Режиссер: П. Сфирис. В ролях: М. Уэйанс, М. Лиллард, Б. Дуриф.
Нищий студент Даррил пытается найти деньги, чтобы оплатить свое существование, свою учебу в университете и поддержать мать, которую отец бросил вместе с маленькими детьми.
0.25 «Убойной ночи».
0.55 «Убойная лига».
3.05 «Необъяснимо, но факт».

ТВ Центр Тула

6.00 «Настроение».
8.30 **, 11.45, 18.15** «История государства Российского».
8.35 **«ЗИМНЯЯ ВИШНЯ»**. Х/ф
10.25 **, 18.15** Мультфильм.
10.50 «День аиста».
11.10 **, 15.10, 17.50** «Петровка, 38».
11.30 **, 14.30, 17.30, 19.50, 20.30** «События».
11.50 **, 21.05 «ГЕНЕРАЛЬСКАЯ ВНУЧКА»**. Сериал (Россия, 2008 г.)
Режиссер: С. Курбанов. В ролях: И. Апексимова, А. Пороховщиков, Д. Харатьян.
Выпал из окна директор крупной компании. Но было ли это самоубийство? Выяснить правду помогает фотограф, на глазах которого несчастный выпал из окна. Кого же запечатлела фотосъемка?
13.40 «Животные на войне». Док. фильм
14.45 «Деловая Москва».
15.30 **«ШЕРЛОК ХОЛМС: ХОЛОСТЯК НА ВЫДАНЬЕ»**. Сериал (Великобритания).
16.30 «Подводная одиссея команды Кусто». Док. сериал (Франция).
19.00 **«ЗАТМЕНИЕ»**. Сериал (Россия).
19.55 «Детективные истории». «Жизнь после приговора».
22.00 «В центре внимания». «Война таксистов и «бомбил».
22.50 «Только ночью». «Платное образование во время кризиса».
23.50 «События. 25-й час».
0.25 **«ПРИШЕЛЬЦЫ: КОРИДОРЫ ВРЕМЕНИ»**. Комедия (Франция).
2.35 «Опасная зона».
3.05 «Петр Великий. Возвращение в Европу». Док. фильм
3.30 **«ДОВЕРЬСЯ»**. Комедия (Франция).
5.10 **«ШЕРЛОК ХОЛМС: СОБАКА БАСКЕРВИЛЕЙ»**. Сериал (Великобритания).

Рен ТВ Тула

6.00 **«ВОВОЧКА»**. Сериал
6.30 **, 0.00** «Актуальное чтиво».
6.40 **, 11.00** «Час суда».
7.30 **, 13.00** «Званый ужин».
8.30 **, 21.00 «СОЛДАТЫ 3»**. Сериал
9.30 **, 12.30, 16.30, 19.30, 23.30** «24».
10.00 **, 18.00** «В час пик».
12.00 «Хранители дождевого леса». Док. фильм, ч. 3.
14.00 **«КАЛИБР 45»**. Боевик (США).
16.00 «Пять историй»: «Сильная сторона женской слабости».
17.00 **, 20.00 «ЛЮДИ ШПАКА»**. Сериал
19.00 «Выжить в мегаполисе».
22.00 **, 4.20** «Секретные истории»: «Проказа. Проклятие богов».
23.00 «Вечер с Тиграном Кеосаяном».
0.15 **«КИБЕРДЖЕК»**. Боевик (США, 1995 г.)
Режиссер: Р. Ли. В ролях: М. Дудикофф, Б. Джеймс.
Киберджеки – преступники, занимающиеся хищениями компьютерных технологий. Их новая цель – уникальный компьютерный вирус, который принесет им безграничную власть над миром.
2.05 «Звезда покера».
2.55 **«ИНКАССАТОР»**. Триллер (Франция).
5.05 «Безобразие красоты». Док. фильм
5.35 Ночной музыкальный канал.

Культура

6.30 Канал «Евроньюс».
10.00 **, 19.30, 23.30** «Новости культуры».
10.20 «В главной роли...»
10.40 **, 1.50** Программа передач.
10.50 **«КОЧУБЕЙ»**. Х/ф
12.40 «Живое дерево ремесел».
12.50 «Павел I». Док. фильм
13.45 «Письма из провинции». Холмогоры.
14.15 **«НЕТ ЧУЖОЙ ЗЕМЛИ»**, 1-я серия. Х/ф
15.30 «Отечество и судьбы». Вяльцевы.
16.00 **«СЕРЕБРЯНЫЙ КОНЬ»**. Мультсериал (Австралия).
16.25 **«ГРОЗОВЫЕ КАМНИ»**, 35-я серия. Сериал (Австралия).
16.50 «Дикая планета», 11-я серия. Док. сериал. «Коала: австралийское сокровище».
17.20 «Ночной полет».
17.50 «Михаил Кутузов». Док. фильм (Украина).
18.00 «Теруэль. Мавританская архитектура». Док. фильм
18.15 «Билет в Большой».
19.00 «Секретные проекты». «Космические страсти по «Алмазу».
19.55 «Оправдание Гоголя». «Осада Петербурга».
20.25 **, 1.55** «Артефакты», 3-я серия. Док. сериал
21.15 «Черные дыры. Белые пятна».
22.00 «Сквозное действие». «Оттепель».
22.35 «Культурная революция».
23.55 **«МОЛИТВА ЛЕЙЛЫ»**. Х/ф
2.45 «Музыкальный момент». М. Кажлаев. «Фархад и Ширин».

ТВ-3

6.00 **, 8.30** Мультфильм.
7.00 **«ШКОЛА ЖУТИКОВ»**. Мультсериал
7.30 **«ШКОДЛИВЫЙ ПЕС»**. Мультсериал
8.00 **«ИНОПЛАНЕТЯНЕ»**. Мультсериал
9.00 **«ОХОТНИКИ ЗА НЕЧИСТЬЮ»**, 18-я серия. Сериал (США).
10.00 **, 2.00 «БАЯЗЕТ»**, 7-я серия. Сериал
11.00 «Тайные знаки. Я знаю, когда и как вы умрете... Предостережения хироманта Кейро». Док. фильм
12.00 Мистика звезд.
13.00 **«МЕДИУМ»**, 55-я серия. Сериал
14.00 «Упс!»
15.00 «Разрушители мифов». Док. фильм
16.00 **«ОХОТНИКИ ЗА НЕЧИСТЬЮ»**, 19-я серия. Сериал (США).
17.00 **«ВАВИЛОН 5»**, 27-я серия. Сериал (США).
18.00 **«ЧЕРНАЯ МЕТКА»**, 19-я серия. Сериал
19.00 **«МЕДИУМ»**, 56-я серия. Сериал
20.00 «Тайные знаки. Ваше имя – ваша судьба». Док. фильм
21.00 **«ОХОТНИКИ НА МОНСТРОВ»**, 1-я серия. Сериал
22.00 **«ЗВЕЗДНЫЕ ВРАТА»**, 33-я серия. Сериал (США – Канада).
23.00 **«ТИРАНОЗАВР АЦТЕКОВ»**. Х/ф (США).
1.00 **«ЧЕРНАЯ МЕТКА»**, 18-я серия. Сериал
3.00 **«КАРНОЗАВР»**. Х/ф (США).
5.00 **«КЛЕОПАТРА»**. Х/ф, ч. 3.

Домашний

6.30 Мультфильмы: **«Чудеса в решете»**, **«Чьи в лесу шишки?»**
7.00 Домашние сказки.
7.30 **«Розовая пантера»**. Мультфильм
8.00 **, 12.00** Домашняя энциклопедия.
8.30 **, 12.30** Сладкие истории.
9.00 **, 16.00** «Дела семейные».
10.00 **, 17.00** «Скажи, что не так?!»
11.00 **«СИЛЬНОЕ ЛЕКАРСТВО»**. Сериал (США).
13.00 **«СЫН»**. Драма
15.00 **, 1.15** «В мире животных».
18.00 **, 20.30 «КТО В ДОМЕ ХОЗЯИН?»** Сериал
18.30 **«ВО ИМЯ ЛЮБВИ»**. Сериал (Бразилия).
19.30 **«ОТЧАЯННЫЕ ДОМОХОЗЯЙКИ»**. Сериал (США).
21.00 **, 4.45 «НЕ РОДИСЬ КРАСИВОЙ»**. Сериал
22.00 **«ОНА НАПИСАЛА УБИЙСТВО»**. Сериал. **«Северный взрыв»**. (США).
23.00 **«МОЯ ЖЕНА МЕНЯ ПРИВОРОЖИЛА»**. Сериал (США).
23.30 **«ЗОНТИК ДЛЯ НОВОБРАЧНЫХ»**. Мелодрама
2.15 **«НАПЕРЕКОР СУДЬБЕ»**. Сериал (Мексика).
3.05 **«БЕЛИССИМА»**. Сериал (Бразилия).
3.50 **«ТЫ – МОЯ ЖИЗНЬ»**. Сериал (Аргентина).
5.25 Музыка.

Дтв

6.00 **, 2.10** «Клуб детективов».
6.55 Музыка.
7.00 «Телемагазин».
7.30 **, 7.40, 7.55, 8.10** Мультфильм.
8.30 **, 12.30, 19.00, 0.00** «Состав преступлений».
9.00 **, 14.00, 21.00** «Вне закона».
9.30 **, 16.00 «МОРСКАЯ ПОЛИЦИЯ: СПЕЦОТДЕЛ»**. Сериал
10.30 **«БЕЗ СВИДЕТЕЛЕЙ»**. Х/ф («Мосфильм», 1983 г.)
Режиссер: Н. Михалков. В ролях: И. Купченко, М. Ульянов.
Грустная история двух людей, некогда любивших друг друга. Когда-то он оставил жену и сына, чтобы жениться на дочери академика, тем самым обеспечив себе блестящую карьеру.
13.00 **, 17.00** «Судебные страсти».
14.30 **, 21.30 «БЕЗМОЛВНЫЙ СВИДЕТЕЛЬ 3»**. Сериал
15.00 **, 22.00 «ИЩЕЙКА»**. Сериал
18.00 **, 23.00 «ОХОТА НА АСФАЛЬТЕ»**. Сериал
19.30 **, 1.00 «УЗНАЙ ВРАГА»**. Сериал
20.30 Реалити «Брачное чтиво».
0.30 «Карданный вал».
4.10 **«ЛАС ВЕГАС 4»**. Сериал
5.00 **«АГЕНТСТВО «АЛИБИ»**. Сериал

Звезда

6.00 **, 13.15** «Крылья России». Док. сериал
7.00 «Русский характер».
7.35 **, 16.15** «Впереди океан», 3-я серия.
9.00 **, 13.00, 16.00, 18.00, 22.00** Новости.
9.15 **«УГОН»**, 6-я серия. Х/ф.
«Скорость».
10.05 «Следственный лабиринт». Док. сериал
10.50 **«БЕЗ ПРАВА НА ПРОВАЛ»**. Х/ф
12.30 «Курс личности».
14.15 **, 0.30 «ШКОЛЬНЫЙ ВАЛЬС»**. Х/ф
18.30 **«КРИМИНАЛЬНЫЙ КРОССВОРД»**. Сериал. **«Ясновидящий»**. (Австрия).
19.35 **«ШЕЛ ЧЕТВЕРТЫЙ ГОД ВОЙНЫ»**. Х/ф (к/ст им. М. Горького, 1983 г.)
Режиссер: Г. Николаенко. В ролях: Л. Савельева, Н. Олялин, А. Збруев.
Для выяснения целей фашистов в глухой лес, занятый захватчиками, направляется группа советских разведчиков, которую возглавляет капитан Надежда Мороз.
21.15 «Большой репортаж».
22.40 **«УГОН»**, 7-я серия. Х/ф
«Проделки Карлсона».
23.30 **«ЗАКОН МЕРФИ»**, 22-я серия. Сериал (Великобритания).
2.20 «Тайна Розвелла». Док. фильм
3.00 **«КОЧУЮЩИЙ ФРОНТ»**. Х/ф
4.30 **«НАВАРРО»**. Сериал. **«Угон по заказу»**. (Франция).

Условные обозначения: 17.30 – фильм, 17.30 – сериал.

Пятый канал

6.00 «Утро на Пятом».
9.30 **, 12.30, 15.30, 18.30, 21.30** «Сейчас».
9.40 «Ядовитая дюжина». Док. фильм
10.45 «Как один лейтенант войну остановил». Док. фильм
11.40 «Моя планета».
13.45 «Гедда Хоппер: первая сплетница Голливуда».
14.40 «Живая история». Док. сериал «Герои России. Не останавливайте Малахова».
15.50 «Мир природы. Выдры в круговороте жизни».
16.55 **, 18.00, 21.00** «Экстренный вызов 112».
17.00 «Открытая студия».
19.05 «Это реально? Корабли-призраки».
20.00 «Гибель адмиралов. Тайна одной авиакатастрофы».
22.00 «Сейчас о спорте».
22.15 «Живая история». Док. сериал. «Герои России. Внимание: Парчинский».
23.05 Вестерн **«ЧАРРО»**. (США).
0.55 **«БУМАЖНАЯ ЛУНА»**. Трагикомедия (США).
2.40 **«ФИЦКАРАЛЬДО»**. Драма (Германия – Перу).
5.25 «Лихорадка на реке Стикайн». Док. фильм

Дом кино

4.00 **, 12.00 «РУССКИЙ ТРАНЗИТ»**, 2-я серия. Сериал
4.50 **«БРИЛЛИАНТОВАЯ РУКА»**. Комедия
6.25 **«СТРАННАЯ ЖЕНЩИНА»**. Мелодрама
8.45 **«РЕЦЕПТ ЕЕ МОЛОДОСТИ»**. Мюзикл
10.25 **«ЕЩЕ РАЗ ПРО ЛЮБОВЬ»**. Комедия
12.50 **«СКАНДАЛЬНОЕ ПРОИСШЕСТВИЕ В БРИКМИЛЛЕ»**. Мелодрама
15.00 **«САМ Я – ВЯТСКИЙ УРОЖЕНЕЦ»**. Комедия
16.35 Киноальманах **«АУ-У!»**
17.40 **«ОБЫКНОВЕННОЕ ЧУДО»**. Мюзикл
20.00 **«РУССКИЙ ТРАНЗИТ»**, 3-я серия. Сериал
20.55 **«КРАСАВЕЦ-МУЖЧИНА»**. Х/ф
22.55 **«ПРОИСШЕСТВИЕ В УТИНООЗЕРСКЕ»**. Комедия
0.05 **«КО МНЕ, МУХТАР!»** Комедия
1.25 **«ТАЙНА ЗОЛОТОЙ ГОРЫ»**. Х/ф
2.35 **«МЕКСИКАНЕЦ»**. Х/ф

TV-1000

4.00 **, 22.00 «ВИДИМОСТЬ ГНЕВА»**. Комедия (США – Германия – Великобритания).
6.00 **«СРАЖЕНИЯ СОЛДАТА КЕЛЛИ»**. Комедия (США).
8.00 **«ОДНАЖДЫ В СРЕДНЕЙ АНГЛИИ»**. Драма (Великобритания – Германия).
10.00 **«МИССИС ХЕНДЕРСОН ПРЕДСТАВЛЯЕТ»**. Комедия (Великобритания).
12.00 **«ИИСУС ХРИСТОС – СУПЕРЗВЕЗДА»**. Мюзикл (США).
14.00 **«ШАРЛОТТА ГРЕЙ»**. Драма (Великобритания – Австралия – Германия).
16.00 **«ВОДА»**. Драма (Канада – Индия).
18.00 **«СДАЧА»**. Комедия (Великобритания).
20.00 **«ГАРОЛЬД И КУМАР УХОДЯТ В ОТРЫВ»**. Комедия (США).
0.00 **«ЖИГОЛО»**. Комедия (Великобритания).
2.00 **«МАТЬ»**. Драма (Великобритания).

Мир

5.55 Афиша.
6.00 **, 7.00, 8.00, 9.00, 10.00, 11.00, 12.00, 13.00, 14.00, 15.00, 16.00, 17.00, 18.00, 19.00, 20.00, 21.00, 22.00, 23.00, 0.00** Новости Содружества.
6.05 **, 7.05, 8.05** Содружество live.
6.30 «Детективные истории».
7.35 «Удачная покупка».
7.45 «Тик-так».
8.30 «Казахстан: народы и судьбы».
9.05 «Подводная одиссея команды Кусто». Док. сериал
10.05 **, 21.05** «Слово за слово».
11.05 **«ПЕРЕКРЕСТОК»**. Сериал
12.05 **, 19.30 «ДЕВОЧКА С СЕВЕРА»**. Сериал
13.05 **«ПОСЛЕДНЕЕ ДЕЛО КОМИССАРА БЕРЛАХА»**. Х/ф
15.05 **«РЭДВОЛЛ»**. Мультсериал
15.30 **«ПРИКЛЮЧЕНИЯ СИНДБАДА»**. Сериал
16.20 Реальные истории. «О чем молчат режиссеры – киноляпы».
16.55 «Билет на сегодня».
17.05 «Час суда. Дела семейные».
18.05 **«ЛЮБОВЬ КАК ЛЮБОВЬ»**. Сериал
19.20 Акценты.
20.30 «Погуляем по-Питерски».
22.20 **«МУЖЧИНЫ НЕ ПЛАЧУТ 2»**. Сериал
23.30 «Откровенный разговор».

Бибигон

5.00 **, 10.00, 18.00 «ТРОЙКА»**. Х/ф
6.05 **, 7.55, 11.05, 19.05** Мультфильмы.
6.45 **, 11.45, 20.15 «КОРОВА, КОТ И ОКЕАН»**. Мультсериал
7.00 **, 8.15** «Зарядка с чемпионом».
7.15 **, 12.00, 20.40 «МАРСУПИЛАМИ»**. Мультсериал
7.40 «Мастер спорта».
8.30 **, 23.25** «Я люблю школу».
8.40 **, 13.35 «СКАЗКИ НАРОДОВ МИРА»**. Мультсериал
8.55 **, 13.50, 17.20, 22.45** «Говорим без ошибок».
9.10 **, 15.20, 21.05 «КОАЛЫ НЕ ВИНОВАТЫ»**. Сериал
9.35 **, 19.55 «МОБИ ДИК И ТАЙНА МУ»**. Мультсериал
12.25 **, 15.45** «Академия художеств».
12.40 «Кулинарная академия».
13.10 **, 23.00** «Властелин ума».
14.00 **, 21.30 «СТАРШЕКЛАССНИКИ 2»**. Сериал
14.55 **, 22.20 «БОЛЬШАЯ ВОЛНА»**. Сериал (Австралия).
16.00 **«СЕРЕБРЯНЫЙ КОНЬ»**. Мультсериал (Австралия).
16.25 **«ГРОЗОВЫЕ КАМНИ»**. Сериал (Австралия).
16.50 «Дикая планета». Док. сериал
17.30 «Русская литература». Лекции.
20.30 «Спокойной ночи, малыши!»

Детский канал

0.00 **, 1.50, 5.10, 6.05, 7.40, 10.50, 11.45, 13.30, 16.45, 17.50, 19.35, 20.45, 23.05** Мультфильм.
0.35 **, 6 30, 12.25 «ПРИКЛЮЧЕНИЯ ТОМА СОЙЕРА И ГЕКЛЬБЕРРИ ФИННА»**. Х/ф
2.25 **, 8.30, 14.25, 20.20 «НОВЫЕ ПРИКЛЮЧЕНИЯ ЛЭССИ»**. Сериал
3.05 **, 20.55, 9.00, 14.55 «ПРИКЛЮЧЕНИЯ МАЛЕНЬКОЙ РЫБКИ»**. Мультсериал
3.25 **, 9.20, 15.20, 21.20 «ВОЛШЕБНИК ИЗУМРУДНОГО ГОРОДА»**. Мультсериал
4.05 **, 21.55 «ЕСЛИ ЗАВТРА В ПОХОД»**, 2-я серия. Х/ф
4.55 **, 22.45** «Рукастики». Игрушка «Змея».
5.40 **, 23.35, 11.20, 17.25 «ЛЕГЕНДА О СПЯЩЕЙ КРАСАВИЦЕ»**. Мультсериал
10.05 **«ЕСЛИ ЗАВТРА В ПОХОД»**, 3-я серия. Х/ф
15.55 **«ЕСЛИ ЗАВТРА В ПОХОД»**, 4-я серия. Х/ф
18.25 **«ВЫШЕ РАДУГИ»**, 1-я серия. Х/ф

Детский мир

6.00 **, 10.00, 14.00, 17.15 «БАБА-ЯГА ПРОТИВ!»** Мультсериал
7.00 **, 11.00, 15.00** Мультфильмы: **«Щелкунчик»**, **«Тринадцатый рейс»**, **«Музыкальный магазинчик»**, **«Заветная мечта»**.
8.00 **, 12.00 «КОШКИ-РОБОТЫ»**, 51-я и 52-я серии. Мультсериал
9.00 **, 13.00 «СПЯЩАЯ КРАСАВИЦА»**, 9-я и 10-я серии. Мультсериал
16.00 **«САМЫЙ КРАСИВЫЙ КОНЬ»**. Киноповесть (к/ст им. М. Горького, 1976 г.) **Режиссер: С. Пучинян. В ролях: С. Симакин, А. Горин, О. Жаков.** История о том, как серьезное увлечение конным спортом и дружба с красавцем Конусом помогли Панаме стать одним из лучших учеников класса.
18.00 **«КОШКИ-РОБОТЫ»**, 53-я и 54-я серии. Мультсериал
19.00 **«СПЯЩАЯ КРАСАВИЦА»**, 11-я и 12-я серии. Мультсериал

Знание

7.55 **, 15.55, 23.55** Программа передач.
8.00 **, 16.00, 0.00** «Вместе веселей».
8.15 **, 16.15, 0.15** «Мастерская добрых дел».
8.30 **, 16.30, 0.30** Алгебра 11 класс. «Действительные числа. Рациональные и иррациональные числа. Проценты. Пропорции».
9.15 **, 17.15, 1.15 «Лгунишка»**. Мультфильм
9.25 **, 17.25, 1.25** Литература 11 класс. «Творчество М. И. Цветаевой».
10.10 **, 18.10, 2.10** «Опасная зона».
10.30 **, 18.30, 2.30 «МАШЕНЬКА»**. Х/ф
11.45 **, 19.45, 3.45 «Кот в сапогах»**. Мультфильм
12.00 **, 20.00, 4.00 «Желтый аист»**. Мультфильм
12.10 **, 20.10, 4.10** «Уроки малого предпринимательства». Док. сериал
12.30 **, 20.30, 4.30** «В начале было слово».
13.30 **, 21.30, 5.30** Телеигра «Идущие вперед».
14.00 **, 22.00, 6.00 «МИНИН И ПОЖАРСКИЙ»**. Х/ф

National Geographic

6.00 **, 8.00, 13.00** Реальность или фантастика?: Туринская плащаница.
7.00 **, 14.00** Загадки Библии: Пропавшие цари Израиля.
9.00 Крокодиловые хроники: Увлеченные змеями.
9.30 Хроники живой природы, ч. 8.
10.00 **, 15.00** Загадки Библии: Каин и Авель: вражда братьев.
11.00 **, 16.00** Загадки истории: Бостонский душитель.
12.00 Короли камуфляжа.
17.00 Поимка крокодила-убийцы.
18.00 Крокодиловые хроники: Ленивый воин.
18.30 Хроники живой природы, ч. 9.
19.00 Разгадка тайны Стоунхенджа.
20.00 Реальность или фантастика?: Обезьяночеловек с Суматры.
21.00 **, 3.00** Королева гиен.
22.00 **, 1.00, 4.00** Гиена: царица хищников.
23.00 **, 2.00, 5.00** Следствие по делам хищников: Дьяволы-мутанты.
0.00 Запреты: Брачный зов.

Explorer

7.00 **, 13.00** «Экстремальные улики». Док. сериал
7.30 **, 13.30** «Подопытный кролик». Док. сериал (Канада).
8.00 **, 8.30, 14.00, 14.30** «Эд к вылету готов!» Док. сериал (Канада).
9.00 **, 15.00** «Морские аппараты». Док. сериал (Канада).
10.00 **, 16.00** «Рыбачим». Док. сериал (Австралия).
10.30 **, 16.30** «Чудеса тюнинга». Док. сериал (США).
11.00 **, 17.00** «Судебные медики Лос-Анжелеса». Док. сериал (США).
11.30 **, 17.30** «Приключение в Гоби». Док. фильм (США).
12.00 **, 18.00** «Из крайности в крайность». Док. сериал (Великобритания).
19.00 «Дикая технология». Док. фильм (Австралия).
20.00 «Дойди до крайности». Док. сериал (Великобритания).
21.00 «Соревнование «Построй хот-род». Док. фильм (Австралия).
22.00 «Автогонщики класса GT». Док. фильм (США).
23.00 «Финальный отчет». Док. сериал (США).
0.00 «Тайны скелетов». Док. сериал (США).

Discovery

6.00 Трюкачи, 7-я серия.
6.25 **, 15.00, 1.00** Действительно большие вещи.
7.20 Американские колымаги: Мустанг 1965 года, ч. 2.
8.15 Из чего это сделано?
10.05 Разрушители легенд: Падение с высоты 6700 метров.
11.00 Из грязи да в князи: США: Легенда.
11.55 Американские колымаги: Мустанг 1965 года, ч. 3.
12.50 Выжить любой ценой: Вулкан Килауэа.
13.45 Грязная работенка: Парикмахер для животных.
14.40 Трюкачи, 8-я серия.
16.00 **, 3.45** Крутой тюнинг.
17.00 **, 4.40** Из чего это сделано?
18.00 **, 2.50** Американский чопер: Старший против младшего, ч. 1.
19.00 **, 5.05** Разрушители легенд: Взрыв в туалете.
20.00 Грязная работенка: Художник по спецэффектам.
21.00 **, 1.55** Вершина злодейства: Ревность.
22.00 Дети-культуристы.
23.00 Выжить любой ценой: Необитаемый остров.
0.00 Головоломы, 1-я серия.

Animal Planet

6.00 Ветеринарная скорая помощь.
7.00 Дневники охотника за крокодилами: Новый зоопарк.
8.00 Самые забавные животные планеты.
9.00 **, 17.00** Финикс: Скорая ветеринарная помощь.
10.00 Рууд и его жуки: Жуки-супергерои.
11.00 Спасение животных в Австралии: Змееборец.
11.30 СОС дикой природы.
12.00 **, 20.00, 2.00** Расследование убийства, 1-я серия.
13.00 Удивительные приключения в океане, 1-я серия.
14.00 Прогулки Джеффа Корвина.
15.00 Невидимая жизнь: Поднявшиеся в воздух.
16.00 Остин Стивенс: Самые опасные: В поисках гигантской ящерицы.
18.00 В погоне за природой: Хамелеон.
19.00 **, 1.00** Чудо-собаки.
21.00 **, 3.00** Пингвинье сафари.
22.00 **, 4.00** Дикие и опасные: Нападение акулы.
23.00 **, 5.00** Финикс: Скорая ветеринарная помощь.
0.00 Ветеринары-стажеры: Триумф духа.
0.30 СОС дикой природы.

Кабельное ТВ

/Россия Спорт/

5.00 Шорт-трек. ЧМ. **6.45 , 9.00, 13.30, 16.40, 22.15, 0.40** «Вести-Спорт». **7.00 , 8.15** «Зарядка с чемпионом». **7.15 «МАРСУПИЛАМИ»**. Мультсериал **7.40** «Мастер спорта». **7.55** Мультфильм. **8.30** Лотерея «Гослото». **8.45 , 14.10** «Рыбалка с Радзишевским». **9.10** Футбол. Обзор матчей чемпионата Италии. **9.45 , 2.45** Биатлон. Кубок мира. Индивидуальная гонка.**11.30** Футбол. Лига чемпионов. 1/8 финала. «Манчестер Юнайтед» – «Интер». **13.40** «Точка отрыва». **14.25** Биатлон. Кубок мира. Индивидуальная гонка. Мужчины. **16.10** «Скоростной участок». **16.55** Баскетбол. ЧР. Женщины. «Спартак» (МО) – УГМК (Екатеринбург).**18.35** Хоккей. КХЛ. Открытый чемпионат России. 1/4 финала. **21.35** Футбол. Обзор Лиги чемпионов. **22.40, 0.50** Футбол. Кубок УЕФА. 1/8 финала.

/7-ТВ/

5.00 Super-утро. **10.00, 11.00, 12.00, 13.00, 14.00, 15.00, 16.00, 17.00, 18.00, 19.00, 20.00, 21.00, 22.00, 23.00, 0.00** 7 новостей. **10.05** Хоккей с мячом. ЧР. Зорький (МО) – Енисей (Красноярск). **11.05, 18.05, 21.05, 0.20** NBA Live! **11.20, 16.05, 20.35, 0.05** NHL. Ежедневный обзор. **11.35** Киберспорт. **12.05, 16.35, 20.05** Диалоги о рыбалке. **12.20** Football League Show. **13.05** Racing World. **13.35** Автоспорт России. **14.05** Off-Road Drive. **14.20** Ралли-Рейды России. **14.35** Под водой с.... **15.05** Диагноз: горы. **15.20** Предельная глубина. **15.35** Планета рыбака. **16.20** Клуб покорителей пространства. **17.05** Мировая футбольная неделя. **17.35** Мир подводной охоты. **18.20** Основной инстинкт. **18.35** История NHL. **19.05** Классика: NHL. **20.20** Zero Graviti. **21.20** FIBA. **22.05** NBA 360. **23.05** Покер. **0.35** Outrageous and Courageous.

/Euro sport/

10.30 Вот это да!!! **10.45** Тест-драйв. **11.30, 14.40** Горные лыжи. Кубок мира в Швеции. **12.30, 13.30, 15.30, 21.15** Биатлон. Кубок мира в Канаде. **17.00** Велоспорт. Париж – Ницца. **18.15** Лыжные гонки. Кубок мира в Норвегии. **19.15, 20.15** Прыжки на лыжах с трамплина. Кубок мира в Финляндии **20.00, 21.00** Футбол. Евроголы. Новости. **22.00** Ралли. ЧМ. «Ралли Кипра». Превью. **22.30** Конькобежный спорт. ЧМ в Канаде.

/Euro news/

8.00, 9.00, 10.00, 12.00 Новости, бизнес, обзор прессы. **8.30, 9.30, 10.30, 11.00,11.30, 12.30** Новости, бизнес, обзор прессы, хай-тек, космос. **13.00, 13.30** Новости, спорт, европейцы. **14.00, 15.30, 14.30, 15.00** Новости, спорт, парламент, Rendez-vous, репортаж на актуальную тему, космос. **16.30, 18.30, 19.00, 19.30, 20.30** Новости, бизнес, Rendez-vous. **17.00, 17.30, 18.00, 20.00** Новости, европейцы, космос, бизнес, европейцы, парламент, Rendez-vous, спорт. **21.00, 21.30, 22.00, 23.00, 0.00** Новости и анализ, бизнес. **22.30** Новости и анализ, европейцы, спорт, погода. **23.30** Новости и анализ, Rendez-vous, спорт, погода.

/РБК/

6.00-5.30 Новости. Каждые 30 минут. **6.10, 6.35, 7.15, 7.40, 8.15, 8.40, 9.15, 9.35, 10.15, 11.10, 12.10, 13.10, 14.10, 15.05, 16.10, 17.15, 18.10, 20.10, 23.15** Рынки. **6.20, 7.10, 8.10, 9.10, 10.10, 10.35** Обзор российской прессы. **6.45, 7.35, 8.35, 10.20** Обзор зарубежной прессы. **6.50, 9.20, 17.50** Азбука инвестора. **7.20, 8.20, 14.50, 21.35** Отдых и туризм. **7.50, 8.50, 12.50, 16.20, 18.50, 0.20** Звездная пыль. **9.40, 21.40** Зарубежный бизнес. **10.40** Рынки. **11.20** В фокусе. **12.35, 14.35, 18.35** Новости компаний. **13.35** Сфера интересов. **13.55** Назначения и отставки. **15.20** В фокусе. **16.35** Диалог. **17.35** Рынки. **19.10** Рынки. **19.35, 23.35** Рынки. **20.35** Диалог. **21.00** Интрига дня. **22.00, 0.30** Мир сегодня. **22.35** Сфера интересов. **0.10** Рынки.

/Hallmark/

0.45 «ПЯТЬДЕСЯТ «КОЛЕС». Х/ф **2.30 «ОТДЕЛ МОКРЫХ ДЕЛ 2»**. Сериал, ч.9. **3.20 «ДЕТЕКТИВЫ ПОД СУКНОМ 5»**. Детектив, ч. 2. **4.10 «ОТДЕЛ МОКРЫХ ДЕЛ 2»**. Сериал, ч. 10. **5.00 «ДЕТЕКТИВЫ ПОД СУКНОМ 5»**. Детектив, ч. 3. **6.00 «ДЕСЯТЬ ЗАПОВЕДЕЙ»**. Сериал, ч. 2. **7.30, 13.45 «ЖАЖДУЩИЕ»**. Драма **9.15, 17.15 «МИСТЕР КИНГДОМ 2»**. Сериал, ч. 3. **10.15, 15.30 «КЛАСС 76»**. Триллер **12.00, 18.15 «ДЖЕЙН ДОУ 7: КАК ИЗБАВИТЬСЯ ОТ НАЧАЛЬНИКА»**. Детектив **20.00 «ДЖОРДАН РАССЛЕДУЕТ 2»**. Сериал, ч. 1. **21.00, 23.45 «РАЗВЕДКА 2»**. Сериал, ч. 11. **22.00 «ВОЛОНТЕРЫ»**. Х/ф.

/TV XXI/

10.00, 18.00, 2.00 «ДОМ ИЗ ПЕСКА И ТУМАНА». Драма **12.10, 20.10, 4.10 «ДВА ДРУГА»**. Драма **13.40, 21.40, 5.40 «ГРИБНОЙ ЧЕЛОВЕК»**. Драма **15.40, 23.40, 7.40 «УБИТЬ БИЛЛА 2»**. Драма

/TDK/

7.00, 10.49, 11.49, 12.49, 13.49, 16.49, 17.49, 18.49, 19.49 Музыка на канале. **8.05, 15.00** Все лучшее для Вас. **8.35, 11.00, 18.00** Красотка. **9.00** С добрым утром, Любимая! **10.00, 17.00** Истории успеха. **12.00** Наши дети. **13.00, 19.00** Ваш доктор. **14.00, 23.00** Красота и здоровье. **14.31, 23.30 «ГВАДЕЛУПЕ»**. Сериал **16.00** Имею право. **20.00** Зеркало жизни. **21.00** Ваш личный психолог. **22.00** Сексуальная революция.

/Телеклуб/

20.00, 2.00 «ГОРЫНЫЧ И ВИКТОРИЯ». **21.00, 3.00 «ГОНЧИЕ»**. **22.00, 4.00 «ГРАЖДАНИН НАЧАЛЬНИК»**. **23.00, 0.30 «ВХОД В ЛАБИРИНТ»**.

/Life/

6.20 «Наш хлеб». **6.45, 23.35** «Заграница». **7.15** «Аты-Баты». **7.30, 9.05, 10.25, 11.30, 13.25, 15.30, 17.25, 19.30, 20.50, 21.30, 22.40, 23.30** Музыка. **7.35, 9.35, 11.35, 13.30, 15.35, 17.35, 19.35, 21.35** «TV-shop». **8.00** «Полуостров Камчатка». Док. фильм **9.10** «Богатые и знаменитые». **9.15** «Изюминка». **10.00** «Жить хорошо». **10.55** «Живая планета». **11.05** «В отрыв!» **12.00 «КОРЕЛЛИ»**. Сериал **12.50** «Введенский: Кругом возможно Бог». Док. фильм **13.20** «Михаэль Шумахер – Красный барон». **14.00** «Здоровая команда». **14.20** «Повесть временных лет». **14.35** «Забытый носорог». Док. фильм **16.00** «Моя Третьяковка». **16.40 «ВСЕ, ЧТО НАДО – ЭТО ЛЮБОВЬ»**. Сериал **18.00** «Зеленая планета». **18.35** «Шаолинь – дорога на Запад». Док. фильм **20.00** «Калейдоскоп цветов». **20.35** «Мой живой журнал». **20.55** Мультфильм. **21.05** «В поисках совершенства». Док. фильм **22.00** «Мир вокруг нас». **22.45** «Отчего и почему».

/Travel/

8.00, 0.00 Всемирный путешественник. **9.00, 14.30** Путеводитель для искателей приключений. **9.30** Жаждущий странник. **10.00** Землепроходцы. **10.30** Далекие берега. Венеция. **11.00** Пионеры надежды. **12.00** Путешествие со вкусом. **12.30** Путешествие со вкусом. **13.00** Всемирный путешественник. **14.00** Навстречу искусству. Мехико. **15.00** Жаждущий странник. **15.30** Жаждущий странник. **16.00** Пионеры надежды. **17.00** Всемирный путешественник. **18.00** Землепроходцы. **18.30** Лыжный мир. **19.00** Вкус Перу. **19.30** Жаждущий странник. лучший в мире ром. **20.00** Всемирный путешественник. **21.00** О главном. Квебек. **21.30** О главном. **22.00** Бушующая планета. **22.30** Бушующая планета. **23.00** Романтики в душе. **23.30** Лыжный мир.

/MTV/

6.00 «Стерео-утро». **9.50, 19.35** Обыск и свидание. **10.15** Звезды на ладони. **10.45, 17.55** Алчные экстремалы. **11.10, 21.00, 0.10 «КЛУБ»**. Сериал **12.00, 5.00** MTV.ru. **13.00** MTV-Mix. **14.45, 20.00** «Котопес». **15.10, 0.00** News блок. **15.20** «Шоурум волшебника Джея». **15.45, 1.00** Модельная школа ведьмы Дженис. **16.10, 19.10** Следующий. **16.35** Да здравствует Бэм! **17.00, 20.30** Тачку на прокачку. **17.25** «Страшно интересно!» **18.20 «КЛИНИКА»**. Сериал **21.50 «КЛАВА, ДАВАЙ!»** Сериал **22.15 «КЛИНИКА. ПРОДОЛЖЕНИЕ»**. Сериал **23.05** «Южный парк». **23.30** Икона видеоигр: «Тетрис».

/Муз-тв/

5.00, 9.15, 10.15, 23.30, 2.30 «Муз-ТВ хит». **6.45, 9.45, 10.45, 1.30** «Наше». **7.15, 12.45, 20.45** Мультфильм. **7.30, 14.30, 19.30 «FM.04»**. Сериал **8.30, 12.30, 19.15** Smesh.no. **8.45, 13.45, 20.30, 0.30** «Самородки». **9.00, 14.00, 19.00, 23.00** PRO-Новости. **11.30** «Страшно красивые». **13.15** «FAQ». **14.15** «Игого». **15.30, 21.15** Улетный Трип. **16.00** «Сбыча мечт!» **21.45, 0.45** «Золото». **22.15** «Звезды зажигают». **23.15** «Отчаянные домохозяйки в большом городе».

/Mezzo/

7.20, 15.30 Интермеццо. **12.00** Д. Шостакович. Струнные квартеты. **13.20** Карт-бланш для Trio Wanderer. **14.40** Д. Шостакович. Симфония №6. **19.00** Гала-концерт 2008 Фонда SOS Talents. **20.55** Роже Мюрароо. Концерт в Лионе. **22.30** Оркестр Симона Боливара, дирижер Густаво Дудамель. Концерт 2008. **23.25** «Густаво Дудамель – дирижер». Док. фильм **23.55** Молодежный Оркестр Симона Боливара, дирижер Густаво Дудамель. Концерт 2008.

пятница / 13 марта

Полная версия программы телепередач – всегда на **MySLO.ru**

Первый

5.00 Новости.
5.05 «Доброе утро!»
9.00 Новости.
9.20 «Малахов +».
10.20 «Модный приговор».
11.20 «Контрольная закупка».
12.00 Новости.
12.20 **«АГЕНТ НАЦИОНАЛЬНОЙ БЕЗОПАСНОСТИ»**. Сериал (Россия, 1998 г.)

Михаил ПОРЕЧЕНКОВ

Режиссер: Д. Светозаров . В ролях: А. Краско, М. Пореченков, А. Толубеев. В запасниках Русского музея вместо некоторых оригиналов рисунков обнаружились копии... Агенту национальной безопасности поручают найти автора копий и выйти на преступников.

13.20 «Детективы».
14.00 Другие новости.
14.20 «Понять. Простить».
15.00 Новости.
15.20 **«ОГОНЬ ЛЮБВИ»**. Сериал
16.10 «Давай поженимся!»
17.00 «Федеральный судья».
18.00 Вечерние новости.
18.20 «Поле чудес».
19.20 «Пусть говорят».
20.00 **«ЖАРКИЙ ЛЕД»**. Сериал
21.00 «Время».
21.30 «Клуб веселых и находчивых». Высшая лига.
23.40 «Гордон Кихот».
0.50 **«КИТАЙСКИЙ СИНДРОМ»**. Х/ф
3.00 **«ПОСЛЕ ПОЛУНОЧИ»**. Триллер
4.30 «В поисках счастья. Мали».

Россия Тула

5.00 «Доброе утро, Россия!»
7.07 **, 7.35, 8.05, 8.30** «Местное время. Вести – Тула».
8.55 «Мусульмане».
9.05 «Мой серебряный шар. Павел Кадочников».
10.00 **«ЛЕДИ БОМЖ»**. Сериал
11.00 «Вести».
11.30 «Местное время. Вести – Тула».
11.50 **«Верните Рекса»**. Мультфильм
12.05 **«МАРШ ТУРЕЦКОГО»**. Сериал
14.00 «Вести».
14.20 «Местное время. Вести – Тула».
14.40 **«КОЛДОВСКАЯ ЛЮБОВЬ»**. Сериал
15.35 «Суд идет».
16.30 «Кулагин и партнеры».
17.00 «Вести».
17.20 «Местное время. Вести – Тула».
17.45 «Вести. Дежурная часть».
18.00 **«ОДНАЖДЫ БУДЕТ ЛЮБОВЬ»**. Сериал
19.00 **«КАРМЕЛИТА. ЦЫГАНСКАЯ СТРАСТЬ»**. Сериал
20.00 «Вести».
20.25 «Местное время. Вести – Тула».
20.45 «Спокойной ночи, малыши!»
21.00 **«ПРИНЦЕССА И НИЩЕНКА»**. Сериал
22.50 **«ДЕВЯТЬ ДНЕЙ ДО ВЕСНЫ»**. Х/ф (Россия, 2007 г.)
Режиссер: С. Артимович. В ролях: П. Майков, А. Банщикова, А. Урсуляк. Майор спецназа Илья женится, и для него это выгодная партия его жена – дочка богатых родителей. Однако в день свадьбы убивают его бывшую любовницу.
0.45 **«КРОВАВАЯ РАБОТА»**. Детектив (США).
2.45 **«ПЕРВОРОЖДЕННЫЙ»**. Триллер (США).
4.20 «Мой серебряный шар. Павел Кадочников».
5.05 «Городок».

НТВ

6.00 «Сегодня утром».
9.00 **«СКОРАЯ ПОМОЩЬ»**. Сериал (США).
10.00 «Сегодня».
10.25 «Борьба за собственность».
11.00 **«СЕКРЕТНЫЕ ПОРУЧЕНИЯ»**. Сериал
12.00 «Суд присяжных».
13.00 «Сегодня».
13.30 **«СЫЩИКИ»**. Сериал
15.30 «Спасатели. Обзор».
16.00 «Сегодня».
16.30 **«МОРСКИЕ ДЬЯВОЛЫ»**. Сериал
18.30 «Чрезвычайное происшествие. Обзор».
19.00 «Сегодня».
19.35 **«БРАТАНЫ»**. Боевик
21.30 **«ИНДИГО»**. Х/ф
23.20 **«ОТРЯД СПАСЕНИЯ»**. Боевик (США, 1998 г.)

Роберт ПАТРИК

Режиссер: М. Кюнерт. В ролях: М. Рукер, Р. Патрик, Д. Ди Лескио. Полиция Лос-Анджелеса взбудоражена: из автоматического оружия расстреляна съемочная группа, занимавшаяся созданием порнофильмов, убиты подпольные торговцы оружием.

1.05 **«ПЯТНИЦА, 13»**. Х/ф (США).
2.50 **«МОРСКИЕ ДЬЯВОЛЫ»**. Сериал
4.20 «Просто цирк».
4.50 **«ДЕВЯТЬ МЕСЯЦЕВ ИЗ ЖИЗНИ»**. Сериал
5.10 **«ИХ СОБСТВЕННАЯ ВОЛЯ»**. Сериал (США).

СТС Тула

6.00 **«ЛЮДИ ИКС»**. Мультсериал
6.55 **, 13.00 «СМЕШАРИКИ»**. Мультсериал
7.00 **, 13.30 «ПРИКЛЮЧЕНИЯ ВУДИ И ЕГО ДРУЗЕЙ»**. Мультсериал
7.30 **, 9.30, 17.00, 19.00 «ПАПИНЫ ДОЧКИ»**. Сериал
8.00 **, 20.00 «РАНЕТКИ»**. Сериал
9.00 Истории в деталях.
10.00 **«КРЕМЛЕВСКИЕ КУРСАНТЫ»**. Сериал
11.00 **«МОЯ ПРЕКРАСНАЯ НЯНЯ»**. Сериал
12.00 **«ЧЕМПИОН».** Мелодрама.
14.00 **«ЛИЗУН И НАСТОЯЩИЕ ОХОТНИКИ ЗА ПРИВИДЕНИЯМИ»**. Мультсериал
14.30 **«КЛУБ «ВИНКС» – ШКОЛА ВОЛШЕБНИЦ»**. Мультсериал
15.00 **«СИЛЬВЕСТР И ТВИТТИ»**. Мультсериал
15.30 **«ЧЕРНЫЙ ПЛАЩ»**. Мультсериал
16.00 **«ХАННА МОНТАНА»**. Сериал
16.30 «Галилео».
17.30 **«КАДЕТСТВО»**. Сериал
18.30 **«6 КАДРОВ»**. Сериал
21.00 **«ТАКСИ 4»**. Х/ф (Франция, 2007 г.)
Режиссер: Ж. Кравчик. В ролях: Б. Фарси, Ж.-К. Буве, С. Насери. Продолжение знаменитой автомобильной саги. Спустя пять лет Даниэль и Эмильен снова вместе. На этот раз их ждут головокружительные приключения на Лазурном берегу.
22.45 **«ДАЕШЬ МОЛОДЕЖЬ!»** Сериал
23.45 **«НАДИН»**. Х/ф (США).
1.20 **«АНАТОМИЯ СТРАСТИ»**. Сериал
3.10 **, 4.05 «ТАЙНЫ СМОЛВИЛЯ»**. Сериал
4.50 Музыка на СТС.

ТНТ Тула

6.00 «Антология юмора».
6.55 «Наши песни». Жасмин.
7.00 **, 14.00, 19.00** «Такси».
7.30 **, 11.30 «ПРИКЛЮЧЕНИЯ ДЖИММИ НЕЙТРОНА, МАЛЬЧИКА-ГЕНИЯ»**. Мультсериал
8.00 «Привет! Пока!»
8.30 «Танцы без правил».
9.30 **«ГУМАНОИДЫ В КОРОЛЕВЕ»**. Сериал
10.00 **«ЖЕНСКАЯ ЛИГА»**. Сериал
10.30 **, 13.30, 18.00, 19.30 «СЧАСТЛИВЫ ВМЕСТЕ»**. Сериал
11.00 **«ДИКАЯ СЕМЕЙКА ТОРНБЕРРИ»**. Мультсериал
12.00 **«НАСТОЯЩИЕ МОНСТРЫ»**. Мультсериал
12.30 **«КОТОПЕС»**. Мультсериал
13.00 **«КАК ГОВОРИТ ДЖИНДЖЕР»**. Мультсериал
14.30 **, 21.00, 0.00, 2.10** «Дом 2».
16.05 **«БЕЗ ЧУВСТВ»**. Комедия (США).
18.30 **«УНИВЕР».** Сериал
20.00 «Интуиция» Игровое шоу. Вам знакомо ощущение, когда вы знали, кто звонит, не успев еще поднять трубку? Когда чувствовали, о чем именно думает любимый человек? Когда вы принимали абсолютно нелогичный, но единственно верный выбор? Логика бессильна. Опыт не поможет. Все поставит на свои места интуиция.
22.00 «Наша Russia».
22.30 **, 23.00 «ЛЮБОВЬ НА РАЙОНЕ»**. Сериал
23.30 «Секс с А. Чеховой».
0.30 «Убойной ночи».
1.00 «Убойная лига».
3.05 «Необъяснимо, но факт». «Поиски инопланетного разума».
4.00 «Ночные игры».

ТВ Центр Тула

6.00 «Настроение».
8.30 **, 11.45, 18.15** «История государства Российского».
8.35 **«И СНОВА УТРО»**. Х/ф
10.10 **, 2.25 «ДЕЙСТВУЙ ПО ОБСТАНОВКЕ!»** Х/ф
11.30 **, 14.30, 17.30, 19.50, 20.30** «События».
11.50 **«ГЕНЕРАЛЬСКАЯ ВНУЧКА»**. Сериал
13.40 «Кто в доме хозяин». Док. фильм
14.45 «Деловая Москва».
15.10 **, 17.50** «Петровка, 38».
15.30 **, 4.00 «ШЕРЛОК ХОЛМС: ХОЛОСТЯК НА ВЫДАНЬЕ»**. Сериал (Великобритания).
16.30 Телеигра «Один против всех».
18.15 Мультфильм.
19.00 **«ЗАТМЕНИЕ»**. Сериал (Россия).
19.55 «Детективные истории». «Наркотики в крови».
21.05 **«ВЕЛИКОЛЕПНАЯ АНЖЕЛИКА»**. Х/ф (Франция – Италия – Испания, 1965 г.)

Мишель МЕРСЬЕ

Режиссер: Б. Бордье. В ролях: М. Мерсье, К.Жиро, Ж. Рошфор. После того как ее мужа сжигают на костре, Анжелика находит убежище у разбойников. Но у нее есть план, чтобы проникнуть в Версаль и отомстить королю за смерть мужа...

23.00 Ток-шоу «Народ хочет знать».
0.10 «События. 25-й час».
0.45 **«БЕЗ ПРАВА НА ОШИБКУ»**. Детектив
3.35 «Зачем нам Крым, зачем Америка?»

Рен ТВ Тула

6.00 **«ВОВОЧКА»**. Сериал
6.30 «Актуальное чтиво».
6.40 **, 11.00** «Час суда».
7.30 **, 13.00** «Званый ужин».
8.30 **, 21.00 «СОЛДАТЫ 3»**. Сериал
9.30 **, 12.30, 16.30, 19.30, 23.30** «24».
10.00 **, 18.00** «В час пик».
12.00 **, 5.35** «Китайские дороги к храму». Док. фильм
14.00 **«КИБЕРДЖЕК»**. Боевик (США).
16.00 «Пять историй»: «Тайные знаки судьбы».
17.00 **, 20.00 «ЛЮДИ ШПАКА»**. Сериал
19.00 «Выжить в мегаполисе».
22.00 «Военная тайна».
23.00 «Вечер с Тиграном Кеосаяном».
0.00 **, 2.15** «Голые и смешные».
0.30 **«СУМАСШЕДШАЯ ЛЮБОВЬ»**. Х/ф (Франция – Голландия – США).
2.40 **«ЛЮБОВНЫЕ АВАНТЮРЫ»**. Комедия (Россия, 2004 г.)
Режиссер: В. Зеленский. В ролях: А. Ковальский, О. Каменщиков, А. Макарский. Приятно вспомнить о любовных похождениях, сидя в компании друзей. Особенно когда и ты, и твои друзья давно женаты. Но иногда еще приятнее кое-какие из этих похождений повторить...
4.00 «Мужские истории с Г. Венгеровым»: «Страшная сила красоты».
4.50 **«ХОЛОСТЯКИ»**. Сериал

Культура

6.30 Канал «Евроньюс».
10.00 **, 19.30, 23.30** «Новости культуры».
10.20 **, 1.50, 2.50** Программа передач.
10.30 «Художественные музеи мира», 12-я серия. Док. сериал
11.00 **«ДЖУЛЬБАРС»**. Х/ф
12.25 «Культурная революция».
13.15 «Тень Мэри Поппинс». Док. фильм (Австралия).
14.15 **«НЕТ ЧУЖОЙ ЗЕМЛИ»**, 2-я серия. Х/ф
15.30 «Гвардейский корпус».
16.00 «В музей – без поводка».
16.10 **«Азбука безопасности»**. Мультфильм
16.20 Телевикторина «За семью печатями».
16.50 «Дикая планета», 12-я серия. Док. сериал. «Пингвин: победитель холода» (Германия).
17.20 «Разночтения. Хроники литературной жизни».
17.50 «Шота Руставели». Док. фильм (Украина).
18.00 «Партитуры не горят».
18.25 **«ТЫСЯЧА И ОДНА НОЧЬ»**. Х/ф
19.55 **, 1.55** «Сферы».
20.40 **«ГАЗОВЫЙ СВЕТ»**. Х/ф (США).
22.35 «Линия жизни». С. Михалков.
23.55 «Кто там...»
0.25 **«ПИСЬМО ФЕЛЛИНИ»**. Х/ф
1.40 «Музыкальный момент». Чарли Чаплин. Музыка к кинофильмам.
2.35 «Персеполь. Жизнь в центре империи». Док. фильм (Германия).

ТВ-3

6.00 **, 8.30** Мультфильм.
7.00 **«ШКОЛА ЖУТИКОВ»**. Мультсериал
7.30 **«ШКОДЛИВЫЙ ПЕС»**. Мультсериал
8.00 **«ИНОПЛАНЕТЯНЕ»**. Мультсериал
9.00 **«ОХОТНИКИ ЗА НЕЧИСТЬЮ»**, 19-я серия. Сериал (США).
10.00 **, 1.40 «БАЯЗЕТ»**, 8-я серия. Сериал
11.00 «Тайные знаки. Ваше имя – ваша судьба». Док. фильм
12.00 Мистика звезд.
13.00 **«МЕДИУМ»**, 56-я серия. Сериал
14.00 «Упс!»
15.00 «Разрушители мифов». Док. фильм
16.00 **«В ПОИСКАХ ИСТИНЫ»**, 1-я серия. Сериал
17.00 **«ВАВИЛОН 5»**, 28-я серия. Сериал (США).
18.00 **«ЧЕРНАЯ МЕТКА»**, 20-я серия. Сериал
19.00 **«ЗВЕЗДНЫЕ ВОЙНЫ. ВОЙНЫ КЛОНОВ»**, 1 и 2-я серия. Сериал
20.00 **«ЧУЖОЙ»**. Х/ф (США – Великобритания).
22.40 **«ВОЛЧЬЯ ЯМА»**. Х/ф (Австралия).
0.40 **«ЧЕРНАЯ МЕТКА»**, 19-я серия. Сериал
2.40 **«ТИРАНОЗАВР АЦТЕКОВ»**. Х/ф (США).
4.40 **«КЛЕОПАТРА»** Х/ф, ч. 4.
5.20 Комната страха.

Домашний

6.30 Мультфильмы: **«Пластилиновый ежик»**, **«Умка ищет друга»**.
7.00 Домашние сказки.
7.30 **«Розовая пантера»**. Мультфильм
8.00 **, 12.00** Домашняя энциклопедия.
8.30 **, 12.30** Мир в твоей тарелке.
9.00 **, 16.00** «Дела семейные».
10.00 **, 17.00** «Скажи, что не так?!»
11.00 **«СИЛЬНОЕ ЛЕКАРСТВО»**. Сериал (США).
13.00 **«ЗОНТИК ДЛЯ НОВОБРАЧНЫХ»**. Мелодрама
14.45 Цветочные истории.
15.00 **, 3.00** «Династия». Актерская династия Максаковых.
18.00 **, 20.30 «КТО В ДОМЕ ХОЗЯИН?»** Сериал
18.30 **«ВО ИМЯ ЛЮБВИ»**. Сериал (Бразилия).
19.30 **«ОТЧАЯННЫЕ ДОМОХОЗЯЙКИ»**. Сериал (США).
21.00 **«НЕ РОДИСЬ КРАСИВОЙ»**. Сериал
22.00 **«ОНА НАПИСАЛА УБИЙСТВО»**. Сериал. **«Кулинарное дело»**. (США).
23.00 **«МОЯ ЖЕНА МЕНЯ ПРИВОРОЖИЛА»**. Сериал (США).
23.30 **«ПАПА»**. Мелодрама (Индия).
3.50 **«НАПЕРЕКОР СУДЬБЕ»**. Сериал (Мексика).
4.35 **«БЕЛИССИМА»**. Сериал (Бразилия).
5.20 **«ТЫ – МОЯ ЖИЗНЬ»**. Сериал (Аргентина).

Дтв

6.00 **, 2.10** «Клуб детективов». Музыка.
6.55 «Телемагазин».
7.00 **, 7.40, 7.55, 8.10** Мультфильм.
7.30 **, 12.30, 19.00** «Состав преступлений».
8.30 **, 14.00, 21.00** «Вне закона».
9.00 **, 16.00 «МОРСКАЯ ПОЛИЦИЯ: СПЕЦОТДЕЛ»**. Сериал
9.30 **«ШТРАФНОЙ УДАР»**. Х/ф (к/ст им. М. Горького, 1963 г.)
Режиссер: В. Дорман. В ролях: М. Пуговкин, Л. Алешникова, В. Высоцкий. Бывший деятель животноводства решает поднять авторитет спорта на селе, пригласив профессионалов выступить под вымышленными фамилиями на сельской спартакиаде.
10.30 **, 17.00** «Судебные страсти».
13.00 **, 21.30 «БЕЗМОЛВНЫЙ СВИДЕТЕЛЬ 3»**. Сериал
14.30 **, 22.00 «ИЩЕЙКА»**. Сериал
15.00 **, 23.00 «ОХОТА НА АСФАЛЬТЕ»**. Сериал
18.00 **, 1.00 «УЗНАЙ ВРАГА»**. Сериал
19.30 Реалити «Брачное чтиво».
20.30 **, 0.30** Реалити «Брачное чтиво. Для взрослых».
0.00 **«ЛАС ВЕГАС 4»**. Сериал
4.10 **«АГЕНТСТВО «АЛИБИ»**. Сериал
5.00

Звезда

6.00 «Крылья России». Док. сериал
7.00 «Курс личности».
7.35 **«НЕ ПЛАЧЬ, ДЕВЧОНКА!»** Х/ф

Профилактика.

19.00 **«КРИМИНАЛЬНЫЙ КРОССВОРД»**. Сериал. **«Любовная ловушка»**. (Австрия).
19.55 **«ТРЫН-ТРАВА»**. Х/ф («Мосфильм», 1976 г.)
Режиссер: С. Никоненко. В ролях: Л. Федосеева-Шукшина, С. Никоненко, Н. Бурляев. История любви комбайнера Степана к супруге. В отношения героев неожиданно вмешивается приехавший на практику студент, усложняя их и без того непростую семейную жизнь...
21.40 «Русский характер».
22.10 «Тайны времени».
22.40 **«ВА-БАНК»**. Х/ф (Польша).
0.30 **«ГРУЗ «300»**. Х/ф
2.05 **«НАЧНИ СНАЧАЛА»**. Х/ф
3.15 **«ВРАЧА ВЫЗЫВАЛИ?»** Х/ф
4.30 **«НАВАРРО»**. Сериал. **«На ринге»**. (Франция).

Условные обозначения: 17.30 – фильм, 17.30 – сериал.

Пятый канал

6.00 «Утро на Пятом».
9.30 **, 12.30, 15.30, 18.30, 21.30** «Сейчас».
9.40 «Спасение белых лошадей». Док. фильм
10.45 «Гибель адмиралов. Тайна одной авиакатастрофы». Док. фильм
11.40 «Моя планета».
13.35 «100 лет ужаса. Инопланетные чудища». Док. сериал
14.40 «Живая история». Док. сериал. «Герои России. Внимание: Парчинский».
15.50 «Мир природы. Муссон». Док. фильм
16.55 **, 18.00, 21.00** «Экстренный вызов 112».
17.00 «Открытая студия».
19.05 «Опасные встречи. Маскировка под крокодила». Док. фильм
20.00 «Игорь Тальков. Я вернусь». Док. фильм
22.00 «Сейчас о спорте».
22.15 **«ПРИКЛЮЧЕНИЯ ШЕРЛОКА ХОЛМСА И ДОКТОРА ВАТСОНА: СОКРОВИЩА АГРЫ»**. Детектив
1.05 «История рока». Док. сериал. «Группа «Queen».
2.15 **«МАНДЕРЛЕЙ»**. Драма
4.40 «Лучшее из Голливуда вместе с Табом Хантером». Док. сериал
5.30 «Спасенные с вершин». Док. фильм

Дом кино

4.00 **, 12.00 «РУССКИЙ ТРАНЗИТ»**, 3-я серия. Сериал
4.50 **«ПО СЕМЕЙНЫМ ОБСТОЯТЕЛЬСТВАМ»**. Комедия
7.00 **«СЛУГА»**. Х/ф
9.25 **«ЛЮБОВЬ ЗЛА…»** Комедия
10.40 **«ЧЕГЕМСКИЙ ДЕТЕКТИВ»**. Детектив
12.50 **«РАЗ НА РАЗ НЕ ПРИХОДИТСЯ»**. Комедия
14.05 **«ЖАЖДА НАД РУЧЬЕМ»**. Мелодрама
15.20 **«МАМА»**. Х/ф
16.45 **«ДЕТИ ПОНЕДЕЛЬНИКА»**. Комедия
18.15 **«МОЙ ЛАСКОВЫЙ И НЕЖНЫЙ ЗВЕРЬ»**. Х/ф
20.00 **«РУССКИЙ ТРАНЗИТ»**, 4-я серия. Сериал
20.50 **«КОГДА НЕ ХВАТАЕТ ЛЮБВИ»**. Х/ф
22.15 **«ИСКРЕННЕ ВАШ…»** Комедия
23.40 **«ДРУГ МОЙ, КОЛЬКА!..»** Комедия
1.05 **«ПОЗДНЯЯ ВСТРЕЧА»**. Мелодрама
2.25 **«ОТРЯД»**. Драма

TV-1000

4.00 **, 22.00 «ШАГ ВПЕРЕД»**. Мелодрама (США).
6.00 **«ГАРОЛЬД И КУМАР УХОДЯТ В ОТРЫВ»**. Комедия (США – Канада).
8.00 **«ШАРЛОТТА ГРЕЙ»**. Драма (Великобритания – Австралия – Германия).
10.00 **«ВОДА»**. Драма (Канада – Индия).
12.00 **«СДАЧА»**. Комедия (Великобритания).
13.50 **«РЕАЛЬНАЯ ЛЮБОВЬ»**. Комедия (США – Великобритания).
16.00 **«МИЛЛИОНЫ»**. Комедия (Великобритания – США).
18.00 **«РАСПУТНИЦЫ»**. Комедия (Франция, 2000 г.)
Режиссер: Г. Агьон.
В ролях: Ж. Баласко, Н. Бай, М. Жиллен.
Золотая молодость Эдди и Пэтси пришлась на 1968 год, когда они жгли свои бюстгальтеры в Вудстоке. Прошли десятилетия, но Эдди и Пэтси продолжают жить вне политкорректности.
20.00 **«ОНГ-БАК. ТАЙСКИЙ ВОИН»**. Боевик (Тайланд).
0.00 **«МАТЬ»**. Драма (Великобритания).
2.00 **«ПРАВИЛА СЕКСА»**. Драма (США – Германия).

Мир

5.55 Афиша.
6.00 **, 7.00, 8.00, 9.00, 10.00, 11.00, 12.00, 13.00, 14.00, 15.00, 16.00, 17.00, 18.00, 19.00, 20.00, 21.00, 22.00, 23.00, 0.00** Новости Содружества.
6.05 **, 7.05, 8.05** Содружество live.
6.30 Реальные истории. «О чем молчат режиссеры – киноляпы».
7.35 «Удачная покупка».
7.45 «Тик-так».
8.30 «Рандеву со звездой».
9.05 «Живая история».
10.05 «Слово за слово».
11.05 **«ПЕРЕКРЕСТОК»**. Сериал
12.05 **«ДЕВОЧКА С СЕВЕРА»**. Сериал
13.05 **«ПОСЛЕДНЕЕ ДЕЛО КОМИССАРА БЕРЛАХА»**. Х/ф
15.05 **«РЭДВОЛЛ»**. Мультсериал
15.30 **«ПРИКЛЮЧЕНИЯ СИНДБАДА»**. Сериал
16.20 «Культурный слой с Л. Лурье».
16.55 «Билет на сегодня».
17.05 «Час суда. Дела семейные».
18.05 **«ЛЮБОВЬ КАК ЛЮБОВЬ»**. Сериал
19.20 Акценты.
19.30 «Лекарство от кризиса».
20.05 «Наши рекорды».
21.05 Концерт «Весна романса».
22.20 «Разящий бумеранг. Перехват на земле». Док. фильм

Бибигон

5.00 **, 10.00, 18.00 «ВЕСЕННЯЯ СКАЗКА»**. Х/ф
6.15 **, 7.55, 11.20, 16.10, 19.20** Мультфильмы.
6.45 **, 11.45, 20.15 «КОРОВА, КОТ И ОКЕАН»**. Мультсериал
7.00 **, 8.15** «Зарядка с чемпионом».
7.15 **, 12.00, 20.40 «МАРСУПИЛАМИ»**. Мультсериал
7.40 «Мастер спорта».
8.30 **, 23.25** «Я люблю школу».
8.40 **, 13.35 «СКАЗКИ НАРОДОВ МИРА»**. Мультсериал
8.55 **, 13.50, 17.20, 22.45** «Говорим без ошибок».
9.10 **, 15.20, 21.05 «КОАЛЫ НЕ ВИНОВАТЫ»**. Сериал
9.35 **, 19.55 «МОБИ ДИК И ТАЙНА МУ»**. Мультсериал
12.25 **, 15.45** «Академия художеств».
12.40 **«СПРОСИ У АЛЬБЕРТА»**. Мультсериал (Германия).
13.10 **, 23.00** «Сразись с нацией».
14.00 **, 21.30 «СТАРШЕКЛАССНИКИ 2»**. Сериал
14.55 **, 22.20 «БОЛЬШАЯ ВОЛНА»**. Сериал (Австралия).
16.00 «В музей – без поводка».
16.20 Викторина.
16.50 «Дикая планета». Док. сериал
17.30 «История России». Лекции.
20.30 «Спокойной ночи, малыши!»

Детский канал

0.00 **, 1.30, 4.50, 5.45, 7.25, 10.45, 11.50, 13.35, 15.55, 16.50, 17.55, 19.40, 22.40, 23.40** Мультфильм.
0.30 **, 6.20 «ПРИКЛЮЧЕНИЯ ТОМА СОЙЕРА И ГЕКЛЬБЕРРИ ФИННА»**. Х/ф
2.20 **, 8.25, 14.20, 20.20 «НОВЫЕ ПРИКЛЮЧЕНИЯ ЛЭССИ»**. Сериал
3.00 **, 20.50, 8.55, 14.50 «ПРИКЛЮЧЕНИЯ МАЛЕНЬКОЙ РЫБКИ»**. Мультсериал
3.25 **, 9.15, 15.15, 21.15 «ВОЛШЕБНИК ИЗУМРУДНОГО ГОРОДА»**. Мультсериал
4.05 **, 21.55 «ЕСЛИ ЗАВТРА В ПОХОД»**, 3-я серия. Х/ф
5.20 **, 23.15, 11.20, 17.25 «ЛЕГЕНДА О СПЯЩЕЙ КРАСАВИЦЕ»**. Мультсериал
9.55 **«ЕСЛИ ЗАВТРА В ПОХОД»**, 4-я серия. Х/ф
12.25 **«ВЫШЕ РАДУГИ»**, 1-я серия. Х/ф
16.30 «Рукастики». Стаканчик из бумаги.
18.25 **«ВЫШЕ РАДУГИ»**, 2-я серия. Х/ф

Детский мир

6.00 **, 10.00, 14.00 «САМЫЙ КРАСИВЫЙ КОНЬ»**. Киноповесть
7.15 **, 11.15, 15.15, 17.00 «БАБА-ЯГА ПРОТИВ!»** Мультсериал.
Какой бы вредной ни казалась Баба-Яга, у нее всегда есть бесценный совет для заблудившегося путника, например, где найти меч-кладенец. Она накормит гостя, обогреет. Правда, за радушный прием придется заплатить...
8.00 **, 12.00 «КОШКИ-РОБОТЫ»**, 53-я и 54-я серии. Мультсериал
9.00 **, 13.00 «СПЯЩАЯ КРАСАВИЦА»**, 11-я и 12-я серии. Мультсериал
16.00 **«Поди туда – не знаю куда»**. Мультфильм
18.00 **«КОШКИ-РОБОТЫ»**, 55-я и 56-я серии. Мультсериал
19.00 **«СПЯЩАЯ КРАСАВИЦА»**, 13-я и 14-я серии. Мультсериал

Знание

7.55 **, 15.55, 23.55** Программа передач.
8.00 **, 16.00, 0.00** «Вместе веселей».
8.15 **, 16.15, 0.15** «Мастерская добрых дел».
8.30 **, 16.30, 0.30** Геометрия 11 класс. «Параллельность прямых и плоскостей в пространстве».
9.15 **, 17.15, 1.15** Мультфильм.
9.25 **, 17.25, 1.25** Литература 10 класс. «Художественный мир Льва Толстого».
10.10 **, 18.10, 2.10** «Опасная зона».
10.30 **, 18.30, 2.30 «ГИБЕЛЬ «ОРЛА»**. Х/ф
11.45 **, 19.45, 3.45 «Ивашко и Баба – Яга»**. Мультфильм
12.00 **, 20.00, 4.00 «Квартет»**. Мультфильм
12.10 **, 20.10, 4.10** «Уроки малого предпринимательства». Док. сериал
12.30 **, 20.30, 4.30** «Экология литературы».
13.30 **, 21.30, 5.30** Телеигра «Идущие вперед».
14.00 **, 22.00, 6.00 «ВЕСЕЛЫЕ РЕБЯТА»**. Комедия
15.30 **, 23.30, 7.30 «Степа-моряк»**. Мультфильм

National Geographic

6.00 **, 8.00, 13.00** Реальность или фантастика?: Обезьяночеловек с Суматры.
7.00 **, 14.00** Королева гиен.
9.00 Крокодиловые хроники: Ленивый воин.
9.30 Хроники живой природы, ч. 9.
10.00 **, 15.00** Гиена: царица хищников.
11.00 **, 16.00** Следствие по делам хищников: Дьяволы-мутанты.
12.00 Синее чудо.
17.00 Священная корова.
18.00 Крокодиловые хроники: Гавиалы.
18.30 Хроники живой природы, ч. 10.
19.00 С точки зрения науки: Путешествия во времени.
20.00 Реальность или фантастика?: Код да Винчи.
21.00 **, 3.00** Внутри «Ледвегаса».
22.00 **, 1.00, 4.00** С точки зрения науки: Таяние ледников.
23.00 **, 2.00, 5.00** Авианосец: Возвращение домой.
0.00 Запреты: Нагота.

Explorer

7.00 **, 13.00** «Дикая технология». Док. фильм (Австралия).
8.00 **, 14.00** «Дойди до крайности». Док. сериал (Великобритания).
9.00 **, 15.00** «Соревнование «Построй хот-род». Док. фильм (Австралия).
10.00 **, 16.00** «Автогонщики класса GT». Док. фильм (США).
11.00 **, 17.00** «Финальный отчет». Док. сериал (США).
12.00 **, 18.00** «Герои гонок по грязи». Док. фильм (США).
19.00 «Суперприборы». Док. фильм (США).
20.00 «Вызов Ниагаре». Док. фильм (Канада – США).
21.00 **, 21.30** «Звезды и колеса». Док. сериал (Великобритания).
22.00 «Рыбачим». Док. сериал (Австралия).
22.30 «Чудеса тюнинга». Док. сериал (США).
23.00 «Судебные медики Лос-Анжелеса». Док. сериал (США).
23.30 «Супер Максимум». Док. сериал (Австралия).
0.00 «Тайны скелетов». Док. сериал (США).

Discovery

6.00 Трюкачи, 8-я серия.
6.25 **, 15.05, 1.00** Действительно большие вещи.
7.20 Американские колымаги: Мустанг 1965 года, ч. 3.
8.15 Из чего это сделано?
9.10 Головоломы, 1-я серия.
10.05 Разрушители легенд: Взрыв в туалете.
11.00 Крутой тюнинг, 3-я серия.
11.55 Американские колымаги: Создание крутняка, ч. 1.
12.50 Выжить любой ценой: Необитаемый остров.
13.45 Грязная работенка: Художник по спецэффектам.
14.40 Трюкачи, 9-я серия.
16.00 **, 3.45** Пятая передача.
17.00 **, 4.40** Как это работает.
18.00 **, 2.50** Американский чоппер: Старший против младшего.
19.00 **, 5.05** Разрушители легенд: Звонок на мобильник – и заправка в воздухе.
20.00 Грязная работенка: Голландская гавань.
21.00 **, 1.55** Изобрести будущее: Противоударный костюм.
22.00 Новый мир: Невероятное завтра.
23.00 Росс Кемп в Афганистане.
0.00 Выжить любой ценой: Пустыня Моаб.

Animal Planet

6.00 Ветеринарная скорая помощь.
7.00 Дневники охотника за крокодилами: Британские гориллы.
8.00 Самые забавные животные планеты.
9.00 **, 17.00** Финикс: Скорая ветеринарная помощь.
10.00 Рууд и его жуки: Перевернуть небо и землю.
11.00 Спасение животных в Австралии: Тревога - пожар в Буше!
11.30 СОС дикой природы.
12.00 **, 20.00, 2.00** Драконы живьем: Рептилии-правители.
13.00 Удивительные приключения в океане, 2-я серия.
14.00 Прогулки Джеффа Корвина: Намибия.
15.00 Пингвинье сафари.
16.00 Планета малышей.
18.00 В погоне за природой: Дельфин.
19.00 **, 1.00** Чудо-собаки.
21.00 **, 3.00** Самые забавные животные планеты, 3-я серия.
22.00 **, 4.00** Дело мастера боится: Из грязи, да в князи.
23.00 **, 5.00** Финикс: Скорая ветеринарная помощь.
0.00 Ветеринары-стажеры: Лицом к лицу с опасностью.

Кабельное ТВ

/Россия Спорт/

5.00 Шорт-трек. ЧМ. Трансляция из Австрии. **6.45 , 9.00, 12.35, 16.40, 21.50, 1.35** «Вести-Спорт». **7.00 , 8.15** «Зарядка с чемпионом». **7.15 «МАРСУПИЛАМИ»**. Мультсериал **7.40** «Мастер спорта». **7.55** Мультфильм. **8.30** «Точка отрыва». **9.10** Биатлон. Кубок мира. Индивидуальная гонка. Мужчины. **10.30** Конькобежный спорт. ЧМ на отдельных дистанциях. **12.20** «Рыбалка с Радзишевским». **12.45 , 14.40** Футбол. Кубок УЕФА. 1/8 финала. **16.55** Хоккей. КХЛ. Открытый чемпионат России. 1/4 финала. **19.15** «Самый сильный человек». Арнольд Шварценеггер. **20.10** Биатлон. Кубок мира. Спринт. Женщины. **22.10** «Вести-Спорт. Местное время». **22.15** «Хоккей России». **22.50** «Европейский покерный тур». **23.55** Биатлон. Кубок мира. Спринт. Мужчины. **2.00** Баскетбол. NBA. «Вашингтон» – «Орландо».

/7-ТВ/

5.00 Super-утро. **10.00, 11.00, 12.00, 13.00, 14.00, 15.00, 16.00, 17.00, 18.00, 19.00, 20.00, 21.00, 22.00, 23.00, 0.00** 7 новостей. **10.05, 19.05** Классика: NHL. **11.05, 18.05, 21.05, 0.20** NBA Live! **11.20, 16.05, 20.35, 0.05** NHL. Ежедневный обзор. **11.35** Клуб покорителей пространства. **12.05, 20.05** Диалоги о рыбалке. **12.20, 21.20** Мировая футбольная неделя. **13.05** Хоккей с мячом. ЧР. Зорький (МО) – Енисей (Красноярск). **14.05** NBA 360. **15.05** Овердрайв. **15.20** FIBA. **16.20** Настольный хоккей. **16.35** Настольный футбол. **17.05** Классика: Премьер-лига. **17.35** Game Sport. **18.20** Планета рыбака. **18.35** История NHL. **20.20** Свободный полет. **22.05** Пул. **23.05** Покер.

/Euro sport/

10.30, 11.30, 11.45, 13.30, 14.15 Горные лыжи. Кубок мира в Швеции. **11.45** Горные лыжи. **12.45, 18.30** Прыжки на лыжах с трамплина. Кубок мира в Норвегии. **15.15** Футбол. Кубок УЕФА. 1/8 финала. Первые матчи. Обзор. **16.15** Футбол. Лига чемпионов УЕФА. 1/8 финала. Ответные матчи. **17.15** Велоспорт. Париж – Ницца. **20.15, 0.00** Биатлон. Кубок мира в Канаде. **21.45, 1.45** Футбол. Евроголы. Новости. **22.00** Конькобежный спорт. ЧМ в Канаде.

/Euro news/

8.00, 9.30, 10.30, 11.30, 12.30 Новости, бизнес, обзор прессы. **8.30, 9.00** Новости, бизнес, обзор прессы, хай-тек. **10.00, 12.00** Новости, бизнес, обзор прессы, анонсы. **11.00** Новости, бизнес, космос, обзор прессы, хай-тек. **13.00, 13.30, 14.00** Новости, спорт, европейцы, парламент. **14.30, 15.00, 15.30** Новости, спорт, Rendez-vous. **16.00** Новости, спорт, космос, европейцы. **16.30, 18.30, 19.00, 19.30, 20.30** Новости, бизнес, Rendez-vous. **17.00** Новости, европейцы, космос. **17.30 ,18.00** Новости, бизнес, европейцы, парламент. **20.00, 23.30** Новости и анализ, бизнес, космос, Rendez-vous, спорт, погода. **21.00, 21.30, 22.00, 22.30, 23.00, 0.00** Новости и анализ, бизнес, анонсы, спорт, погода.

/РБК/

6.00-5.30 Новости. Каждые 30 минут. **6.10, 6.35, 7.15, 7.40, 8.15, 8.40, 9.15, 9.35, 10.15, 11.10, 12.10, 13.10, 14.10, 15.05, 16.10, 17.15, 18.10, 20.10, 23.15** Рынки. **6.20, 7.10, 8.10, 9.10, 10.10, 10.35** Обзор российской прессы. **6.45, 7.35, 8.35, 10.20** Обзор зарубежной прессы. **6.50, 9.20, 17.50** Азбука инвестора. **7.20, 8.20, 21.35** Отдых и туризм. **7.50, 8.50, 12.50, 16.20, 0.20** Звездная пыль. **9.40, 21.40** Зарубежный бизнес. **10.40** Рынки. **11.20** В фокусе. **12.35** Новости компаний. **13.35** Сфера интересов. **13.55** Назначения и отставки. **14.35** Компании. **15.20** В фокусе. **16.35,** Диалог. **17.35** Рынки. **18.35** Рынки. **19.10** Рынки. **19.35, 23.35** Рынки **20.35** Диалог. **21.00, 1.00** Интрига дня. **22.00, 0.30** Мир сегодня. **22.35** Сфера интересов.

/Hallmark/

0.45 «КОМАНДНАЯ ЦЕПЬ». Х/ф. **2.30 «ОТДЕЛ МОКРЫХ ДЕЛ 2»**. Сериал, ч. 10. **3.20 «ДЕТЕКТИВЫ ПОД СУКНОМ 5»**. Детектив, ч. 3. **4.10 «ОТДЕЛ МОКРЫХ ДЕЛ 2»**. Сериал, ч. 11. **5.00 «ДЕТЕКТИВЫ ПОД СУКНОМ 5»**. Детектив, ч. 4. **6.00 «ДВА ОТЦА: СПРАВЕДЛИВОСТЬ ДЛЯ НЕВИННЫХ»**. Х/ф **7.30, 13.45 «БУМАЖНЫЙ ДЕТЕКТИВ – ЗАГАДКА ДИКОГО ЗАПАДА»**. Детектив **9.15, 17.15 «МИСТЕР КИНГДОМ 2»**. Сериал, ч. 4. **10.15, 15.30 «АФЕРА ЭНРОНА»**. Х/ф **12.00, 18.15 «ВЫБОР ГРЕЙСИ»**. Х/ф **20.00 «УБИЙСТВА В МИДСОМЕРЕ 10»**. Детектив, ч. 6. **22.00 «В ПОГОНЕ ЗА СВОБОДОЙ»**. Х/ф (США). **23.45 «МАУНТ ПЛЕЗАНТ»**. Х/ф

/TV XXI/

10.00, 18.00, 2.00 «СЭМ И ДЖЕНЕТ». Комедия **11.40, 19.40, 3.40 «ЕЕ ИДЕАЛЬНЫЙ МУЖ»**. Драма **13.15, 21.15, 5.15 «ТЕНИ»**. Драма **14.40, 22.40, 6.40 «ВЕНДЕТТА ПО-КОРСИКАНСКИ»**. Комедия **16.10, 0.10, 8.10 «НАТАЛИ»**. Драма

/TDK/

7.00, 10.49, 11.49, 12.49, 13.49, 16.49, 17.49, 18.49, 19.49 Музыка на канале. **8.05, 15.00** Все лучшее для Вас. **8.35, 11.00, 18.00** Красотка. **9.00** С добрым утром, Любимая! **10.00, 17.00** Истории успеха. **12.00** Наши дети. **13.00, 19.00** Ваш доктор. **14.00, 23.00** Красота и здоровье. **14.31, 23.30 «ГВАДЕЛУПЕ»**. Сериал **16.00** Твой дом. **20.00** Зеркало жизни. **21.00** Ваш личный психолог. **22.00** Сексуальная революция.

/Телеклуб/

20.00, 2.00 «ГОРЫНЫЧ И ВИКТОРИЯ». **21.00, 3.00 «ГОНЧИЕ»**. **22.00, 4.00 «ГРАЖДАНИН НАЧАЛЬНИК»**. **23.00, 0.30 «ВХОД В ЛАБИРИНТ»**.

/Life/

6.00 «Жить хорошо». **6.25, 7.30, 9.25, 11.30, 12.50, 13.30, 14.40, 15.30, 19.25, 21.25, 23.30** Музыка. **6.55, 18.30** «Живая планета». **7.05** «В отрыв!» **7.35, 9.30, 11.35, 13.35, 15.35, 17.35, 19.30, 21.35** «TV-shop». **8.00 «КОРЕЛЛИ»**. Сериал **8.50** «Введенский: Кругом, возможно, Бог». Док. фильм **9.20** «Михаэль Шумахер – Красный барон». **10.00** «Здоровая команда». **10.20, 17.05** «Повесть временных лет». **10.35** «Забытый носорог». Док. фильм **12.00** «Калейдоскоп цветов». **12.35** «Мой живой журнал». **12.55** Мультфильм. **13.05** «В поисках совершенства». Док. фильм **14.00, 17.20** «Мир вокруг нас». **14.45, 16.50** «Отчего и почему». **15.00** «Десятый вал». **16.00 «МОЯ МАМА – ВЕТЕРИНАР»** . Сериал **18.00** «Меценаты России». **18.35** «Мастер снов». Док. фильм **19.00** «Путеводитель». **20.00** «Моя Третьяковка». **20.40 «ВСЕ, ЧТО НАДО – ЭТО ЛЮБОВЬ»**. Сериал **22.00** «Зеленая планета». **22.35** «Шаолинь – дорога на Запад». Док. фильм

/Travel/

8.00, 0.00 Всемирный путешественник. **9.00, 14.30** Путеводитель для искателей приключений. **9.30** Жаждущий странник. **10.00** Землепроходцы. **10.30** Далекие берега. **11.00** Пионеры надежды. **12.00** Путешествие со вкусом. **12.30** Путешествие со вкусом. **13.00** Всемирный путешественник. **14.00** Землепроходцы. **15.00** Жаждущий странник. **15.30** Жаждущий странник. **16.00** Пионеры надежды. **17.00, 20.00** Всемирный путешественник. **18.00** Землепроходцы. **18.30** Лыжный мир. **19.00** Вкус Чили. **19.30** Жаждущий странник. **21.00** Авантюристы. **22.00** Лыжный мир. **22.30** Серфари. **23.00** Путешествия по стране Оз. **23.30** Путеводитель для искателей приключений. **1.00** Храмы в облаках.

/MTV/

6.00 «Стерео-утро». **9.50, 19.35** Обыск и свидание. **10.15** Звезды на ладони. **10.45, 17.55** Алчные экстремалы: битва насмерть. **11.10 «КЛУБ»**. Сериал **12.00** Русская десятка. **12.50** MTV-Mix. **14.45, 20.00** «Котопес». **15.10, 0.00** News блок. **15.20** «Шоурум волшебника Джея». **15.45** Модельная школа ведьмы Дженис. **16.10, 19.10** Следующий. **16.35** Да здравствует Бэм! **17.00, 20.30** Тачку на прокачку. **17.25** Икона видеоигр. **18.20 «КЛИНИКА»**. Сериал **22.00** «Секретные файлы» А. Королева. **22.30 «МАРЛИ И Я»**. Х/ф **23.00** «13 злобных зрителей». **0.10** «10 фильмов для сексуальных маньяков».

/Муз-тв/

5.00, 9.15, 10.15, 11.15 «Муз-ТВ хит». **6.45, 9.45, 10.45** «Наше». **7.15, 12.45, 20.45** Мультфильм. **7.30, 14.30, 19.30 «FM.04»**. Сериал **8.30, 19.15** Smesh.no. **8.45, 13.45, 0.30** «Самородки». **9.00, 14.00, 19.00, 23.00** PRO-Новости. **13.15** «Розовый диван». **14.15** Туба-Туба. **15.30, 21.15** Улетный Трип. **16.00** «Сбыча мечт!» **20.30** «Отчаянные домохозяйки в большом городе». **21.45, 0.45** «Золото». **22.15** Эго-чарт. **23.15** «Игого». **23.30** «Dance Dance Dance».

/Mezzo/

7.00, 15.50 Интермеццо. **12.00 «КОРОЛЕВСКАЯ СВАДЬБА»**. Мюзикл **13.35** Классика Джаза: Лена Хорн. **14.55** Стейси Кент. Концерт на джазовом фестивале в Вене 2008. **19.00** «Музыкальный ренессанс Нью-Орлеана». Док. фильм **20.35** «Кид Ори и Нью-Орлеанский джаз». Док. фильм **21.00** Концерты Луи Армстронга 1942-1965. **22.30** Опера. К.В. Глюк. «Эцио».

суббота / 14 марта

Полная версия программы телепередач – всегда на **MySLO.ru**

Первый

5.40 **«ПОВТОРНАЯ СВАДЬБА»**. Х/ф
6.00 **, 10.00** Новости.
6.10 **«ПОВТОРНАЯ СВАДЬБА»**. Х/ф
7.30 «Играй, гармонь любимая!»
8.10 Мультсериалы: **«НОВАЯ ШКОЛА ИМПЕРАТОРА», «ДОБРОЕ УТРО, МИККИ!»**
9.00 «Слово пастыря».
9.20 «Здоровье».
10.10 «Смак».
10.50 «Игорь Кио. Жизнь без иллюзий».
12.00 Новости.
12.10 **«ГАРАЖ»**. Комедия
14.00 «Не забывай». Песни М. Танича.
16.10 Проект «Общее дело».
18.00 Вечерние новости.
18.10 «Кто хочет стать миллионером?»
19.10 «Ледниковый период: Глобальное потепление».
21.00 «Время».
21.20 «Ледниковый период: Глобальное потепление».
22.30 «Прожекторперисхилтон».
23.00 **«ШПИОНСКИЕ ИГРЫ»**. Х/ф (Великобритания – США, 2001 г.)

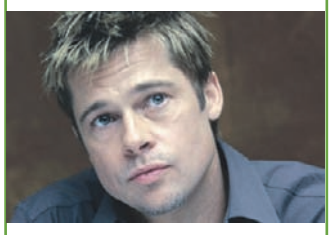

Брэд ПИТТ

Режиссер: Т. Скотт. В ролях: Р. Редфорд, Б. Питт, К. МакКормак.
В свой последний рабочий день специальный агент ЦРУ неожиданно узнает, что его любимый ученик Том Бишоп находится в китайской тюрьме и ему грозит расстрел в течение 24 часов!

1.20 **«ОХОТНИКИ ЗА ПРИВИДЕНИЯМИ»**. Комедия
3.00 **«ЭКСПРЕСС ФОН РАЙАНА»**. Х/ф
5.00 «Детективы».

Россия Тула

5.35 **«УКРОТИТЕЛИ ВЕЛОСИПЕДОВ»**. Х/ф
6.50 «Вся Россия».
7.00 «Сельский час».
7.30 «Диалоги о животных».
8.00 «Вести».
8.10 «Местное время. Вести – Тула».
8.20 «Военная программа».
8.45 «Субботник».
9.20 Мультфильмы: **«Лягушка-путешественница», «Два веселых гуся»**.
9.35 **«ДУБРАВКА»**. Х/ф
11.00 «Вести».
11.10 «Местное время. Вести – Тула».
11.20 «Формула власти». Ли Сянь Лун – премьер-министр Сингапура.
11.50 «Очевидное-невероятное».
12.20 «Комната смеха».
13.15 «Сенат».
14.00 «Вести».
14.20 «Местное время. Вести – Тула».
14.30 «Мгновения Юрия Бондарева».
15.20 **«ХОЛОДНОЕ ЛЕТО ПЯТЬДЕСЯТ ТРЕТЬЕГО...»** Х/ф
17.20 «Субботний вечер».
19.10 **«ДОЯРКА ИЗ ХАЦАПЕТОВКИ»**. Комедия
20.00 «Вести в субботу».
20.40 **«ДОЯРКА ИЗ ХАЦАПЕТОВКИ»**. Комедия (Россия, 2007 г.)
Режиссер: А. Гресь. В ролях: Е. Осипова, К. Жандаров, Л. Неведомский.
Катя приехала в Москву из далекой Хацапетовки. Ее заветная мечта - поступить в институт и стать шеф-поваром ресторана. Но поступить ей не удается, и остается она одна в большом городе.
23.35 **«КОНСЕРВЫ»**. Х/ф
1.55 **«ДЕТОНАТОР»**. Боевик (США).
3.30 **«ЧЕСТНАЯ ИГРА»**. Детектив (США).
4.55 «Мгновения Юрия Бондарева».
5.45 «Городок».

НТВ

6.00 **«МЫСЛИ О СВОБОДЕ»**. Х/ф (США).
7.30 «Сказки Баженова».
8.00 «Сегодня».
8.20 Лотерея «Золотой ключ».
8.50 «Без рецепта». Доктор Бранд.
9.25 «Смотр».
10.00 «Сегодня».
10.25 «Главная дорога».
10.55 «Кулинарный поединок».
12.00 «Квартирный вопрос».
13.00 «Сегодня».
13.25 «Особо опасен!»
14.05 «Кремлевские похороны». И. Сталин.
15.05 «Своя игра».
16.00 «Сегодня».
16.20 «Женский взгляд». А. Ведищева.
17.00 **«ЗАКОН И ПОРЯДОК»**. Сериал
19.00 «Сегодня».
19.25 «Профессия – репортер».
19.50 «Максимум».
20.50 «Русские сенсации». Док. сериал
21.40 «Ты не поверишь!»
22.30 **«ПУНКТ НАЗНАЧЕНИЯ»**. Х/ф (США, 2000 г.)

Керр СМИТ

Режиссер: Д. Вонг. В ролях: Д. Сава, Э. Лартер, К. Смит.
Группа американцев отправляется на каникулы в Париж. Тем временем мелкие детали окружающей действительности складываются в картину зловещих предзнаменований.

0.15 **«ЧЕЛОВЕК ВНЕ ЗАКОНА»**. Боевик (США).
2.50 **«ЗАКОН И ПОРЯДОК»**. Сериал
4.30 «Просто цирк».
4.55 **«ДЕВЯТЬ МЕСЯЦЕВ ИЗ ЖИЗНИ»**. Сериал (США).

СТС Тула

06.00 Анимац. фильм **«Космические охотники на дорков и пираты острова Тортуга»**. (США).
7.15 Мультфильмы: **«Заколдованный мальчик», «Мы с Шерлоком Холмсом»**.
8.20 **«СМЕШАРИКИ»**. Мультсериал
8.30 **«ИНЬ, ЯНЬ, ЙО!»** Мультсериал
9.00 «Детские шалости».
10.45 **«ТОМ И ДЖЕРРИ»**. Мультсериал
11.15 **«ИСТОРИЯ «ПОРОСЕНКА»**. Х/ф (США).
13.00 **«ДЕТЕНЫШИ ДЖУНГЛЕЙ»**. Мультсериал
14.00 **«КОРОЛЬ ЛЕВ. ТИМОН И ПУМБА»**. Мультсериал
15.00 **«АЛАДДИН»**. Мультсериал
16.00 **, 16.30, 23.00 «6 КАДРОВ»**. Сериал
17.15 **«ТАКСИ 4»**. Х/ф (Франция).
19.00 **«ПАПИНЫ ДОЧКИ»**. Сериал
20.00 **, 23.30 «ДАЕШЬ МОЛОДЕЖЬ!»** Сериал
21.00 **«КОЛДУНЬЯ»**. Х/ф (США, 2005 г.)
Режиссер: Н. Эфрон. В ролях: Н. Кидман, У. Феррелл, Ш. МакЛейн.
Карты Таро, приворотные зелья, кофейная гуща, линии руки. В один прекрасный день современная колдунья бросает все свои магические аксессуары и отправляется в Голливуд.
0.00 **«БОББИ»**. Х/ф (США, 2006 г.)
Режиссер: Э. Эстевес. В ролях: Э. Хопкинс, Д. Мур, Ш. Стоун.
Жена управляющего отелем Эбберса работает здесь же, в парикмахерской. Тем временем телефонистка Анджела надеется, что ее связь с Эбберсом приведет к повышению.
2.35 **«ПРИКЛЮЧЕНИЕ»**. Х/ф (Франция – Бельгия).
4.30 Музыка на СТС.

ТНТ Тула

6.00 **, 6.30 «ЖИЗНЬ И ПРИКЛЮЧЕНИЯ РОБОТА-ПОДРОСТКА»**. Мультсериал
7.00 **, 7.30 «НЕ ТАКАЯ»**. Сериал
8.00 **«НЕ ТАКАЯ»**. Сериал
8.30 **«САША+МАША»**. Сериал
9.00 **, 21.00, 1.45** «Дом 2».
10.00 «Школа ремонта». «Цветы для него».
11.00 «Пропавшие». Док. фильм
12.00 «Уйти в монастырь». Док. фильм
13.00 «Клуб бывших жен». В каждой программе для героини ведущие подбирают специальный реабилитационный курс, который поможет ей избавиться от прошлых комплексов, страхов, переживаний и начать новую жизнь. Здесь и преображение внешности, и уничтожение вещей из прошлого, и месть, и романтические свидания.
14.00 «Cosmopolitan».
15.00 «Возможности пластической хирургии».
16.00 **«ДРУГОЙ МИР»**. Триллер (США – Германия – Венгрия – Великобритания, 2003 г.)
Режиссер: Л. Уайзман. В ролях: К. Бекинсэйл, С. Спидман, Ш. Бролли.
Бесстрашная Селина, воин-вампир, каждую ночь истребляет оборотней. Ее клан уверен, что вампиры одолели заклятых врагов, но Селина подозревает, что у оборотней есть тайный план...
18.30 **, 19.00 «ЖЕНСКАЯ ЛИГА»**. Сериал
19.30 **«ЖЕНСКАЯ ЛИГА»**. Сериал
20.00 **, 23.00 «НАША RUSSIA»**. Сериал
22.00 «Комеди Клаб».
23.30 «Убойная лига».
0.40 «Убойной ночи».
1.15 «Секс» с А. Чеховой».
2.15 «Дом 2».
3.10 «Необъяснимо, но факт». «Бессонница».
4.05 «Ночные игры».

ТВ Центр Тула

5.50 **«ГОРОЖАНЕ»**. Х/ф
7.30 «Марш-бросок».
8.00 «АБВГДейка».
8.30 «Православная энциклопедия».
9.00 «Подводная одиссея команды Кусто». Док. сериал (Франция).
9.45 «История государства Российского».
10.00 Мультфильм.
10.15 **«ЗОЛОТЫЕ РОГА»**. Фильм-сказка
11.30 **, 14.30, 17.30, 23.55** «События».
11.50 **«БЕЗ ПРАВА НА ОШИБКУ»**. Детектив
13.40 «Городское собрание».
14.45 «Линия защиты».
15.25 **«ВСЕ БУДЕТ ХОРОШО»**. Х/ф
17.45 «Петровка, 38».
18.00 Ток-шоу «Народ хочет знать».
19.00 **«ЧИСТО АНГЛИЙСКОЕ УБИЙСТВО»**. Сериал (Великобритания).
21.00 «Постскриптум».
22.05 **«ЗАКАЗ»**. Триллер (Россия, 2005 г.)

Лариса ГУЗЕЕВА

Режиссер: В. Глаголева. В ролях: Н. Вдовина, А. Балуев, Л. Гузеева.
Анну оставил муж, полюбил другую женщину, гораздо моложе. Анна в депрессии, она не хочет жить и совершила уже несколько попыток самоубийства.

0.15 «Временно доступен». А. Гордон.
1.15 **«ГОЛОВА В ОБЛАКАХ»**. Х/ф (США – Великобритания – Испания – Канада).
3.25 **«ВЕСЕЛЫЕ И ЗАГОРЕЛЫЕ»**. Комедия (Франция).
5.00 «Животные на войне». Док. фильм

Рен ТВ Тула

6.00 «Гран-При».
6.25 «Таиланд: Путь Дао». Док. фильм, ч. 1.
6.50 «Дальние родственники».
7.25 **, 4.10 «ХОЛОСТЯКИ»**. Сериал
8.20 «Я – путешественник».
8.50 «Реальный спорт».
9.05 **«СИМПСОНЫ»**. Мультсериал (США).
9.30 «Очевидец» представляет: самое шокирующее».
10.30 **, 18.00** «В час пик».
11.30 «Top gear. Русская версия».
12.30 «24».
13.00 «Военная тайна».
14.00 **, 2.50 «ПОБЕГ»**. Сериал
16.00 «Фантастические истории»: «Чудесные исцеления. Победившие смерть».
17.00 «Чрезвычайные истории»: «Звездоделы».
18.30 «Репортерские истории».
19.00 «Неделя».
20.00 Концерт М. Задорнова «Задорнов, REN TV.RU».
21.45 **«АНТИКИЛЛЕР»**. Боевик (Россия, 2002 г.)
Режиссер: Е. Михалков-Кончаловский. В ролях: Г. Куценко, М. Ульянов, С. Шакуров.
Россия, конец прошлого века. Эпоха кровавых разборок и смены криминальных авторитетов. Из заключения на свободу выходит бывший оперуполномоченный уголовного розыска...
0.00 **, 2.25** «Голые и смешные».
0.30 **«ВНЕЗЕМНАЯ ЭРОТИКА»**. Х/ф (Франция – Ирландия).
5.00 «Лики Туниса». Док. фильм
5.25 Ночной музыкальный канал.

Культура

6.30 Канал «Евроньюс».
10.00 **, 1.50, 2.50** Программа передач.
10.10 «Библейский сюжет».
10.40 **«ПОЭТ»**. Х/ф
12.15 «Кто в доме хозяин».
12.45 **«СКАЗКА О ПОТЕРЯННОМ ВРЕМЕНИ»**. Х/ф
14.00 «Путешествия натуралиста».
14.30 «Профессия – Кио».
14.55 Домашний театр. «Немая сцена». Импровизация на тему Н. Гоголя.
15.50 **«БЕРЕГ»**. Х/ф
18.10 «В вашем доме». А. Вертинская.
18.50 **, 1.55** «Земля и ее святыни. Животные как божества». Док. фильм (Франция).
19.45 «Магия кино».
20.25 **«ТУПОЙ ЖИРНЫЙ ЗАЯЦ»**. Х/ф (Россия, 2007 г.)
Режиссер: С. Росс. В ролях: А. Маклаков, В. Долинский, А. Баширов.
Актер Аркаша последние 10 лет играет в театре только одну роль - роль Зайца. Но разве этого просит душа? И он начинает "творить"! За что тут же получает "пинки" и выговоры.
22.00 «Новости культуры».
22.25 **«ДОРОГОЙ ФРЭНКИ»**. Х/ф (Великобритания).
0.05 «Бремя и страсть Гойя». Док. фильм (Австрия – Германия).
0.55 «Роковая ночь с А.Ф. Скляром». Рой Орбисон. Концерт в Австралии.

ТВ-3

6.00 **, 8.30** Мультфильм.
7.00 **«ШКОЛА ЖУТИКОВ»**. Мультсериал
7.30 **«ШКОДЛИВЫЙ ПЕС»**. Мультсериал
8.00 **«ИНОПЛАНЕТЯНЕ»**. Мультсериал
9.15 **«ОЧЕНЬ СТРАШНАЯ ИСТОРИЯ»**. Х/ф
11.00 **«ПРИКЛЮЧЕНИЯ ИНДИАНЫ ДЖОНСА»**, 1-я серия. Сериал
13.00 **«ЗВЕЗДНЫЕ ВОЙНЫ. ВОЙНЫ КЛОНОВ»**, 1 и 2-я серия. Сериал
14.00 **«ДЕТИ ВЕТРА»**. Х/ф (Великобритания – Испания – Франция).
16.00 **, 5.30** Комната страха.
16.20 **«ЧУЖОЙ»**. Х/ф (США – Великобритания).
19.00 **«ЗВЕЗДНЫЕ ВОЙНЫ. ВОЙНЫ КЛОНОВ»**, 3-я и 4-я серии. Сериал
20.00 **«ПОРТАЛ ЮРСКОГО ПЕРИОДА»**, 11-я серия. Сериал
21.00 «Охота за утраченным ковчегом». Док. фильм
23.00 **«ВЛАСТЬ ОГНЯ»**. Х/ф (Великобритания – Ирландия – США, 2002 г.)
Режиссер: Р. Боумэн. В ролях: К. Бейл, М. МакКонахи, Дж. Батлер.
Действие происходит в далеком будущем в Англии, в период, наступивший после апокалипсиса. На Земле остались только драконы и немногочисленные представители человеческой расы...
1.00 **«КРИК 3»**. Х/ф (США).
3.30 **«ХЭЛЛОУИН: ВОСКРЕШЕНИЕ»**. Х/ф (США).

Домашний

6.30 Мультфильмы: **«Бобик в гостях у Барбоса», «Белая шкурка»**.
7.00 Домашние сказки.
7.30 **«ЛЮБОПЫТНЫЙ ДЖОРДЖ»**. Мультсериал
8.00 **«ПРИКЛЮЧЕНИЯ КАРМАННЫХ ДРАКОНЧИКОВ»**. Мультсериал
8.30 Иностранная кухня.
9.00 Живые истории.
10.00 Декоративные страсти.
10.30 Спросите повара.
11.00 **, 1.30** «Русские жены». Док. сериал. Фильм 2.
12.00 **«ПАПА»**. Мелодрама (Индия).
15.30 **«ВОЗВРАЩЕНИЕ В ЭДЕМ»**. Мелодрама (Австралия).
17.30 **«ДОЛГО И СЧАСТЛИВО»**. Комедия (США).
18.00 «Доктороология с Лесли Нильсеном». Док. сериал
18.30 **«ОНА НАПИСАЛА УБИЙСТВО»**. Сериал. **«Портрет смерти»**. (США).
19.30 **, 4.15 «ПРИКЛЮЧЕНИЯ ШЕРЛОКА ХОЛМСА»**. Сериал. **«Медные буки»**. (Великобритания).
20.30 **«КТО В ДОМЕ ХОЗЯИН?»** Сериал
21.00 **«КОЛОМБО»**. Сериал. **«Из любви к искусству»**. (США).
23.00 **«МОЯ ЖЕНА МЕНЯ ПРИВОРОЖИЛА»**. Сериал (США).
23.30 **«ВЕТЕР В НОЧИ»**. Драма (Франция – Швейцария).
2.30 «Хорнблауэр». Док. сериал. «Мятеж». (Великобритания).
5.10 Музыка.

Дтв

6.00 **, 3.00** «Клуб детективов». Музыка.
6.55 «Как уходили кумиры. Игорь Тальков». Док. фильм
7.00 «Тысяча мелочей».
8.00 «Предприниматель».
8.20 **, 8.40, 8.55, 9.15, 9.30, 9.45, 10.00, 10.15, 10.30, 10.40, 10.55, 11.10** Мультфильм.
8.30 **«ПРОДАЕТСЯ ДЕТЕКТОР ЛЖИ»**, 1-я и 2-я серии. Х/ф
11.30 «Как уходили кумиры. Игорь Сорин». Док. фильм
13.30 **, 1.00 «БЕСШАБАШНОЕ ОГРАБЛЕНИЕ»**. Х/ф
14.30 **, 17.30** «Судебные страсти».
16.30 **, 0.30 «ПРИГОВОРЕННЫЕ ПОЖИЗНЕННО»**. Сериал
18.30 **, 19.30** Реалити «Брачное чтиво».
19.00 **«НЕПОБЕДИМЫЙ»**. Х/ф (к/ст им. М. Горького, 1983 г.)
Режиссер: Ю. Борецкий. В ролях: А. Ростоцкий, Х. Умаров, Н. Жантурин.
Действие фильма происходит в конце 20-х годов в Средней Азии. Удалой молодец Андрей Хромов побеждает басмачей, пользуясь приемами национальной борьбы.
20.00 «В засаде».
21.30 **, 23.00 «CSI: МЕСТО ПРЕСТУПЛЕНИЯ НЬЮ-ЙОРК 4»**. Сериал
22.00 Реалити «Брачное чтиво. Для взрослых».
0.00 «Каламбур».
5.00

Звезда

6.00 **«САМЫЙ СИЛЬНЫЙ»**. Х/ф
7.30 **«АКАДЕМИЯ ПАНА КЛЯКСЫ»**. Х/ф, ч. 1. (СССР – ЧССР).
9.00 **, 3.55** «Морские охотники. В поисках затонувших кораблей». Док. сериал
10.05 **«ТАЙНА «ВОЛЧЬЕЙ ПАСТИ»**. Х/ф
12.00 «Век полета. История покорения воздуха человеком». Док. сериал
13.00 **, 18.00** Новости.
13.15 «Наша игра».
13.30 **«УСАТЫЙ НЯНЬ»**. Х/ф
15.10 **, 1.05 «ШАГ НАВСТРЕЧУ»**. Х/ф
16.40 **«НАЧНИ СНАЧАЛА»**. Х/ф
18.15 **«ГЛАВНЫЙ КОНСТРУКТОР»**, 1-я серия. Х/ф (Свердловская к/ст., 1980 г.)
Режиссер: В. Семаков. В ролях: Б. Невзоров, А. Пороховщиков, В. Панина.
Зима 1940 года. На одном из заводов молодой конструктор увлекает всех новым проектом танка Т-34. Создаются две машины, но из заявки на показ в Кремле их почему-то вычеркивают...
19.30 «Тайны времени».
20.00 **«ПРИКАЗ: ОГОНЬ НЕ ОТКРЫВАТЬ»**. Х/ф
21.40 **«ПРИКАЗ: ПЕРЕЙТИ ГРАНИЦУ»**. Х/ф
23.25 **«БАШНЯ»**. Х/ф
2.25 **«ТРЫН-ТРАВА»**. Х/ф
4.50 **«ПОД КРЫШАМИ МОНМАРТРА»**, 1-я серия. Х/ф

Условные обозначения: 17.30 – фильм, 17.30 – сериал.

Пятый канал

6.00 «Гинденбург». Док. фильм
7.00 **«ПАПАЙ-МОРЯК»**. Мультсериал
7.30 **«РАССКАЗЫ ИЗ ДЕТСТВА»**. Мультсериал
8.00 **«ФАНТОМАСКА»**. Сериал
8.25 **«АНГУС И ЧЕРИЛ»**. Мультсериал
8.30 **«СТАРДАСТ, ПЫЛЕСОС РАЗУМНЫЙ»**. Х/ф
10.10 **«ПИРАТ БЛЕЙКИ»**. Комедия (Франция – Италия).
12.10 «Прогресс».
12.40 «Культурный слой».
13.15 «История с биографией».
13.45 «Исторические хроники с Николаем Сванидзе». Док. фильм, ч. 9.
14.40 **«ПРИКЛЮЧЕНИЯ ШЕРЛОКА ХОЛМСА И ДОКТОРА ВАТСОНА: СОКРОВИЩА АГРЫ»**. Детектив
17.35 «Эта жестокая госпожа Удача. Павел Луспекаев». Док. фильм
18.30 «Сейчас».
18.50 **«РОКИРОВКА В ДЛИННУЮ СТОРОНУ»**. Детектив
20.45 **«ЛИЦЕНЗИЯ НА УБИЙСТВО»**. Боевик (США – Великобритания).
23.15 **«ТЕХАССКАЯ РЕЗНЯ БЕНЗОПИЛОЙ: НОВОЕ ПОКОЛЕНИЕ»**. Х/ф
0.55 **«АЛАЯ БУКВА»**. Мелодрама (США).
3.15 **«ОНО ЖИВО»**. Х/ф (США).

Дом кино

4.00 **«РУССКИЙ ТРАНЗИТ»**, 4-я серия. Сериал
4.50 **«СЛУЖЕБНЫЙ РОМАН»**. Комедия
7.25 **«ТРИО»**. Триллер
9.05 **«МАТРОС С «КОМЕТЫ»**. Мюзикл
10.35 **«АУКЦИОН»**. Х/ф
12.00 **«БЛАГОРОДНЫЙ РАЗБОЙНИК ВЛАДИМИР ДУБРОВСКИЙ»**. Х/ф
13.40 **«ДИКОЕ ПОЛЕ»**. Х/ф
15.30 **«ПРИНЦЕССА ЦИРКА»**. Мюзикл
17.55 **«КИТАЙСКИЙ СЕРВИЗ»**. Комедия
19.30 **«ПРОГУЛКА»**. Мелодрама (Россия, 2003 г.)
Режиссер: А. Учитель. В ролях: И. Пегова, Е. Цыганов, Е. Гришковец.
Жизни веселой девушки Оли, познакомившегося с ней на улице Алексея и примкнувшего к ним его лучшего друга Пети пересекаются на загадочных улицах Питера.
21.00 **«ЧЕЛОВЕК С БУЛЬВАРА КАПУЦИНОВ»**. Х/ф
22.30 «Киношники».
22.45 **«ВЕРСИЯ ПОЛКОВНИКА ЗОРИНА»**. Детектив
0.10 **«ОТКРЫТОЕ СЕРДЦЕ»**. Мелодрама
1.25 **«КРАСНАЯ ПАЛАТКА»**. Драма

TV-1000

4.00 **, 22.00 «ОЧЕНЬ СТРАШНОЕ КИНО 3»**. Комедия (США).
5.30 **«РЕАЛЬНАЯ ЛЮБОВЬ»**. Комедия (США – Великобритания).
8.00 **«ОНГ-БАК. ТАЙСКИЙ ВОИН»**. Боевик (Тайланд).
10.00 **«МИЛЛИОНЫ»**. Комедия (Великобритания – США).
12.00 **«РАСПУТНИЦЫ»**. Комедия (Франция).
13.50 **«ВОЛШЕБНИК»**. Мюзикл (США).
16.00 **«ИСПЫТАНИЕ АКИЛЫ»**. Драма (США).
18.00 **«НАЦИЯ ПРОЗАКА»**. Драма (Германия – США).
20.00 **«БРАТЬЯ ГРИММ»**. Триллер (Великобритания – Чехия – США, 2005 г.)
Режиссер: Т. Гилльям. В ролях: М. Дэймон, Х. Леджер, Д. Прайс.
В начале XIX века Уилл и Джейк пытаются заработать деньги мошенничеством: ездят по деревням, убеждая жителей, что на их мельнице поселилась ведьма, а под мостом завелся тролль...
0.00 **«ПРАВИЛА СЕКСА»**. Драма (США – Германия).
2.00 **«ВЕРСИЯ 1.0»**. Триллер (США – Румыния – Исландия).

Мир

5.55 Афиша.
6.00 **, 13.20 «НОВЫЕ ПРИКЛЮЧЕНИЯ ЯНКИ ПРИ ДВОРЕ КОРОЛЯ АРТУРА»**. Х/ф
7.45 «Загадки Египта». Док. сериал
8.45 **, 16.20** «Рандеву со звездой».
9.15 «Республика сегодня».
9.30 **, 15.05 «ПОВТОРНАЯ ЗАГРУЗКА 1 2»**. Мультсериал
10.00 «Миллион вопросов о природе».
10.15 «В гостях у Минутки».
10.30 **, 15.30 «ЛЭССИ И РЕЙНДЖЕР КОРРИ»**. Сериал
11.00 «Мечтай, действуй, будь!»
11.30 «Союзники».
12.00 **, 5.00** «Хит-экспресс».
13.00 **, 16.00, 19.00, 22.00** Новости Содружества.
13.10 «Любимые актеры».
16.55 «Билет на сегодня».
17.00 **«ДРУЖНАЯ СЕМЕЙКА»**. Сериал
18.00 **, 4.00** «Прогресс».
19.20 **, 1.30 «ЛЮБОВНАЯ ЛИХОРАДКА»**. Х/ф
21.30 «День посла».
22.20 **«ДВОЙНОЙ АГЕНТ»**. Х/ф
0.30 **«ЧЕРНАЯ КОМНАТА»**. Сериал

Бибигон

5.00 **, 15.00, 21.30 «БИЗНЕС-ДЕТКИ»**. Х/ф (США).
6.35 **, 12.40, 17.30** «Космический корабль «Земля».
6.45 **, 17.45** «Почемучка».
7.00 **, 19.40** «Забавная наука».
7.15 **, 16.40, 20.40 «ОГГИ И ТАРАКАНЫ»**. Мультсериал (Франция).
7.35 **, 14.35, 0.35** «Есть такая профессия».
8.00 **, 23.10** «Кулинарная академия».
8.30 **, 17.00, 21.05 «ЗАТЕРЯННЫЕ НА ОСТРОВЕ»**. Сериал
8.50 Мультфильм.
9.00 **, 20.05 «КАСПЕР И ЕГО ДРУЗЬЯ»**. Мультсериал
9.20 Мультфильмы.
9.35 **, 18.00 «ДУБРАВКА»**. Х/ф
10.50 **, 16.30** Мультфильм.
11.00 **, 23.40** «Планета Океан». Док. сериал (Канада).
11.50 «Русская литература». Лекции.
12.50 **«ПОЕХАЛ ПОЕЗД В БУЛЬЗИБАР»**. Х/ф
13.55 **, 17.20, 19.15** Мультфильмы.
19.55 «Няня Аня».
20.30 «Спокойной ночи, малыши!»
23.00 Мультфильмы.

Детский канал

0.00 **, 1.20, 4.40, 5.45, 7.35, 8.40, 10.55, 12.00, 13.50, 15.20, 16.50, 17.50, 19.40, 22.45** Мультфильм.
0.15 **«ПРИКЛЮЧЕНИЯ ТОМА СОЙЕРА И ГЕКЛЬБЕРРИ ФИННА»**, 3-я серия. Х/ф
2.15 **, 8.20, 14.30, 20.25 «НОВЫЕ ПРИКЛЮЧЕНИЯ ЛЭССИ»**. Сериал
2.55 **, 20.55, 9.00, 15.00 «ПРИКЛЮЧЕНИЯ МАЛЕНЬКОЙ РЫБКИ»**. Мультсериал
3.20 **, 9.25, 21.20 «ВОЛШЕБНИК ИЗУМРУДНОГО ГОРОДА»**. Мультсериал
3.55 **, 22.00 «ЕСЛИ ЗАВТРА В ПОХОД»**, 4-я серия. Х/ф
5.20 **, 23.25, 11.35, 17.25 «ЛЕГЕНДА О СПЯЩЕЙ КРАСАВИЦЕ»**. Мультсериал
6.20 **, 12.35 «ВЫШЕ РАДУГИ»**. Х/ф
10.05 **«Бюро находок»**. Мультфильм
10.40 «Рукастики». Стаканчик из бумаги.
16.00 Сказка **«ПРИКЛЮЧЕНИЯ КРОЛИКА РЕГГИ».**
18.25 **«ДЕТСТВО НИКИТЫ»**. Х/ф

Детский мир

6.00 **, 10.00, 14.00 «Поди туда – не знаю куда»**. Мультфильм
7.00 **, 11.00, 15.00 «БАБА-ЯГА ПРОТИВ!»** Мультсериал
8.00 **, 12.00 «КОШКИ-РОБОТЫ»**, 55-я и 56-я серии. Мультсериал
9.00 **, 13.00 «СПЯЩАЯ КРАСАВИЦА»**, 13-я и 14-я серии. Мультсериал
16.00 **«МИО, МОЙ МИО»**. Фильм-сказка (к/ст им. М. Горького – Швеция – Норвегия, 1987 г.)
Режиссер: В. Грамматиков. В ролях: Т. Боттомс, Н. Пиккард, И. Ясулович.
Юный Боссе страдает от одиночества в доме у приемных родителей. Однажды с помощью сказочного духа он попадает в сказку, где становится принцем Мио, призванным победить зло...
17.35 **«ОХ И АХ»**. Мультсериал. Фильм 1.
18.00 **«КОШКИ-РОБОТЫ»**, 57-я и 58-я серии. Мультсериал
19.00 **«СПЯЩАЯ КРАСАВИЦА»**, 15-я и 16-я серии. Мультсериал

Знание

7.55 **, 15.55, 23.55** Программа передач.
8.00 **, 16.00, 0.00** «Военные мемуары». «С. Н. Нечаев – понтонные войска».
8.30 **, 16.30, 0.30** «Путешествие». «Лалибэла».
9.00 **, 17.00, 1.00** «Детская страничка».
9.45 **, 17.45, 1.45** «Белая смерть». «Преодоление».
10.00 **, 18.00, 2.00** «История России».
10.15 **, 18.15, 2.15** «Готовим вместе».
10.30 **, 18.30, 2.30 «ДОЧЬ МОРЯКА»**. Фильм-детям
11.40 **, 19.40, 3.40 «Первая скрипка»**. Мультфильм
12.00 **, 20.00, 4.00** «Педсовет». «Профессии: кукольник».
12.30 **, 20.30, 4.30** Телеигра «Маркиза».
13.30 **, 21.30, 5.30 «ЛЕЧЕНИЕ»**. Х/ф
14.00 **, 22.00, 6.00** Мультфильм.
14.15 **, 22.15, 6.15** «Уроки малого предпринимательства». Док. сериал
14.30 **, 22.30, 6.30 «ЗА ТЕХ, КТО В МОРЕ»**. Х/ф
15.50 **, 23.50, 7.50 «Голод не тетка»**. Мультфильм

National Geographic

6.00 Реальность или фантастика?: Код да Винчи.
7.00 С точки зрения науки: Путешествия во времени.
8.00 Суперсооружения: Новый взгляд на плотину Гувера.
9.00 Гиена: царица хищников.
10.00 Королева гиен.
11.00 Жизнь до рождения: Однояйцевые близнецы.
12.00 Жизнь до рождения, ч. 1.
13.00 Таинственный космос: Кометы: цель – Земля.
14.00 Таинственный космос: Инопланетное сафари.
15.00 Анатомия крокодила.
16.00 Способности обезьян.
17.00 Привидения островов людоедов.
18.00 Реальность или фантастика?: Туринская плащаница.
19.00 Загадки Библии: Пропавшие цари Израиля.
20.00 Евангелие от Иуды.
21.00 **, 2.00** Чарли Бурман: Любыми средствами: От Турции до Индии.
22.00 **, 3.00** Убить Гитлера.
23.00 **, 4.00** Освенцим: газетные вырезки прошлого.
0.00 **, 5.00** Загадки истории: В поисках Гитлера.
1.00 Тайные бункеры Гитлера.

Explorer

7.00 **, 13.00** «Суперприборы». Док. фильм (США).
8.00 **, 14.00** «Вызов Ниагаре». Док. фильм (Канада – США).
9.00 **, 9.30, 15.00, 15.30** «Звезды и колеса». Док. сериал (Великобритания).
10.00 **, 16.00** «Рыбачим». Док. сериал (Австралия).
10.30 **, 16.30** «Чудеса тюнинга». Док. сериал (США).
11.00 **, 17.00** «Судебные медики Лос-Анжелеса». Док. сериал
11.30 **, 17.30, 23.30** «Супер Максимум». Док. сериал (Австралия).
12.00 **, 12.30, 18.00, 18.30** «Автогонщик». Док. сериал
19.00 «Великая гонка роботов». Док. фильм (США).
20.00 «Иян Райт пересекает Америку». Док. сериал (Великобритания).
21.00 «Пит-команды». Док. сериал (Канада).
22.00 «Рыбак-путешественник». Док. сериал (Канада).
22.30 «Футбольные фанаты». Док. сериал (Великобритания).
23.00 «Вторжение преступности». Док. сериал (Великобритания).
0.00 «Тайны скелетов». Док. сериал (США).

Discovery

6.00 **, 12.50, 2.50** Китайцы творят чудеса: Стадион «Птичье гнездо».
6.55 **, 13.45** Рожденные в катастрофах: Корабли.
7.50 Как это работает.
8.45 **, 15.35, 3.45** В мире машин: Трансатлантический конкурс: Форвардеры.
9.10 **, 17.00** Оружие будущего.
10.05 **, 18.00** Изобрести будущее: Противоударный костюм.
11.00 Новый мир: Невероятное завтра.
11.55 Пятая передача.
14.40 **, 1.00** Настоящие герои: В плену у пропасти.
15.05 **, 1.25** Чудом спасшиеся – крутые съемки: Взрыв газа.
16.00 **, 1.55** Из грязи да в князи: США: Легенда.
19.00 Американские колымаги: Алюминиевая тачка, ч. 5.
20.00 **, 4.10** Автомастерские: Машина Давида Жинола: Красавица и чудовище, ч. 2.
21.00 **, 5.05** Американский чоппер: Фермерский мотоцикл.
22.00 Машина-робот, 2-я серия.
23.00 Как все это устроено?
0.00 А, может, это случится с нами?

Animal Planet

6.00 Ветеринарная скорая помощь.
7.00 Полиция Хьюстона – отдел по защите животных.
8.00 Лошадиная сила, 3-я серия.
9.00 Разрушители стереотипов.
10.00 Экстремалы: Жертвы моды.
11.00 Дневники охотника за крокодилами: Новый зоопарк.
12.00 Остин Стивенс: Самые опасные: Змея судьбы. В поисках гигантов пустыни.
14.00 Остин Стивенс: Самые опасные: Змея, погубившая Клеопатру. В поисках коммодорского варана.
16.00 Остин Стивенс: Самые опасные: В поисках летучей змеи. Избранное.
18.00 Заповедник: Дикие обитатели западного побережья, 10-я серия.
19.00 **, 1.00** Экстремалы: Трудоголики.
20.00 **, 2.00** Танец смерти под водой.
21.00 **, 3.00** Джунгли, 2-я серия.
22.00 **, 4.00** Необычные животные Ника Бейкера: Настоящий гремлин.
23.00 **, 5.00** Дикие и опасные: Нападение акулы.
0.00 Полиция Хьюстона – отдел по защите животных.

Кабельное ТВ

/Россия Спорт/

5.00 Футбол. Кубок УЕФА. 1/8 финала. **7.00 , 9.00, 12.25, 16.25, 21.55, 0.05** «Вести-Спорт». **7.10** Биатлон. Кубок мира. Спринт. Женщины. **9.10 , 22.15** «Вести-Спорт. Местное время». **9.15** «Летопись спорта». **9.45** «Будь здоров!» **10.20** Конькобежный спорт. ЧМ на отдельных дистанциях. **11.30** «Самый сильный человек». Арнольд Шварценеггер. **12.35** Биатлон. Кубок мира. Спринт. Мужчины. **14.20** Футбол. Журнал Лиги чемпионов. **14.55, 16.35, 17.15** Хоккей. КХЛ. Открытый чемпионат России. 1/4 финала. **19.45** Волейбол. ЧР. Мужчины. «Локомотив-Белогорье» – «Факел». **22.25** Биатлон. Кубок мира. Эстафета. Женщины. **0.15** Регби. «Кубок шести наций». Италия – Уэльс. **2.20** Профессиональный бокс. Джованни Сегура (Мексика) против Сезара Канчила (Колумбия). **3.30** Баскетбол. NBA. «Хьюстон» – «Сан-Антонио».

/7-ТВ/

5.00 Super-утро. **10.00, 11.00, 12.00, 13.00, 14.00, 15.00, 16.00, 17.00, 18.00, 19.00, 20.00, 21.00, 22.00, 23.00, 0.00** 7 новостей. **10.05, 19.05** Классика: NHL. **11.05, 18.05, 21.05, 0.20** NBA Live! **11.20, 16.05, 20.35, 0.05** NHL. Ежедневный обзор. **11.35, 18.20** Охота в Новом Свете. **12.05, 20.05** Диалоги о рыбалке. **12.20** Мир подводной охоты. **12.35** Под водой с... **13.05** Автоспорт России. **13.20** Motor World. **14.05** Настольный хоккей. **14.20** Volvo Ocean Race. **15.05** Off-Road Drive. **15.20** Wrestling: опасная зона. **16.20** Ралли-Рейды России. **16.35** Звезда автострады. **17.05** Классика: Премьер-лига. **17.35** Киберспорт. **18.35** История NHL. **20.20** Zero Graviti. **21.20** Экстрим: начало века. **22.05** Пул. **23.05** Покер. **0.35** Outrageous and Courageous.

/Euro sport/

10.30, 18.00 Прыжки на лыжах с трамплина. Кубок мира в Норвегии. **11.00, 11.45, 14.45, 15.15** Горные лыжи. Кубок мира в Швеции. **12.45, 15.45, 20.30** Лыжные гонки. Кубок мира в Норвегии. **14.00, 19.45** Лыжное двоеборье. Кубок мира в Норвегии. **17.00** Велоспорт. Париж – Ницца. **21.30, 22.30** Биатлон. Кубок мира в Канаде. Спринт. **0.00** Конькобежный спорт. ЧМ в Канаде.

/Euro news/

8.00, 22.30 Новости, спорт, парламент, погода. **8.30, 9.00, 10.00, 23.30** Новости, спорт, Rendez-vous, погода. **9.30, 11.30, 17.30, 21.00, 22.00** Новости, спорт, европейцы, погода. **10.30, 12.30, 23.00** Новости, спорт, Европа, обзор, погода. **11.00** Новости, спорт, космос, Rendez-vous, погода. **12.00, 21.30** Новости, спорт, бизнес, обзор, погода. **13.00** Новости, спорт, парламент. **13.30, 14.00, 14.30, 15.30** Новости, спорт, Rendez-vous, Европа, обзор. **15.00** Новости, спорт, бизнес, обзор. **16.00, 17.00** Новости, космос, Rendez-vous. **16.30** Новости, Европа, обзор. **18.00, 18.30, 19.30** Новости, Rendez-vous. **19.00** Новости, бизнес, обзор. **20.00** Новости, Европа, космос, обзор. **20.30** Новости, европейцы.

/РБК/

6.00 – **5.30** Новости. Каждые **30** минут. **6.10**, **7.10**, **10.20**, **11.35**, **14.10**, **16.20**, **19.20**, **22.10**, **23.10** Звездная пыль. **6.15**, **12.10**, **13.20**, **21.20**, **22.15** Отдых и туризм. **6.20**, **18.08**, **22.20** Азбука инвестора. **6.35**, **16.35**, **0.35** Наши деньги. **7.05** Рынки. **7.20**, **14.20**, **23.20** В фокусе. **8.05**, **9.05**, **10.05**, **11.05**, **12.05**, **13.05**, **14.05**, **15.05**, **16.05**, **17.05**, **18.05**, **19.05**, **20.05**, **21.05**, **22.05**, **23.05**, **0.05** Рынки. **8.08**, **15.35**, **22.35** Диалог. **8.35**, **21.35** Наши деньги. **9.08**, **15.08**, Сфера интересов. **9.35**, **17.08** Отдых и туризм. **10.08**, **21.08** Салон. **10.35**, **17.35** Сфера интересов. **11.08**, **20.08**, **1.35** Диалог. **11.40**, **19.08** Адреналин. **12.20**, **18.20**, **3.20** В фокусе. **13.08**, **0.08** Салон. **13.35**, **20.35** Сфера. **16.08** Адреналин. **19.35** Отдых и туризм.

/Hallmark/

1.30 «СЛЕДСТВИЕ ВЕДЕТ ДА ВИНЧИ». Сериал, ч. 2. (Канада). **3.00, 22.00 «ВНУТРЕННИЙ ВРАГ»**. Х/ф **4.30 «ДВА ОТЦА: СПРАВЕДЛИВОСТЬ ДЛЯ НЕВИННЫХ»**. Х/ф **6.00 «МИСТЕР КИНГДОМ 2»**. Сериал, ч. 1. **6.50 «МИСТЕР КИНГДОМ 2»**. Сериал, ч. 2. **7.45, 13.00 «УБИЙСТВО ДЛЯ НАЧИНАЮЩИХ»**. Х/ф. **9.30, 14.45 «ВОЗВРАЩЕНИЕ ЛИЛИ»**. Х/ф **11.15, 16.30 «ПО ТУ СТОРОНУ ПРОШЛОГО»**. Х/ф **18.15 «ВОЙНА ФОЙЛА 3»**. Сериал, ч. 4. **20.00 «ДЖОРДАН РАССЛЕДУЕТ»**. Сериал, ч. 20. **21.00 «ДЖОРДАН РАССЛЕДУЕТ»**. Сериал, ч. 21 **23.45 «СЛЕДСТВИЕ ВЕДЕТ ДА ВИНЧИ»**. Сериал, ч. 3.

/TV XXI/

10.00, 18.00, 2.00 «СЕЛЬСКИЙ КОНЦЕРТ». Драма **11.45, 19.45, 3.45 «САМОЕ ГЛАВНОЕ В ЖИЗНИ»**. Комедия **13.15, 21.15, 5.15 «ЗОЛОТАЯ ЖИЛА»**. Комедия **14.45, 22.45, 6.45 «ПОТЕРЯННЫЕ»**. Мелодрама **16.25, 0.25, 8.25 «НАШЕ БРЕМЯ ЛЕГКО»**. Драма

/TDK/

7.00, 14.00 Дом живых историй. **7.28, 10.49, 11.49, 12.49, 13.49, 16.49, 17.49, 18.49, 19.49** Музыка на канале. **8.05, 15.00** Все лучшее для Вас. **8.35, 11.00, 18.00** Красотка. **9.00** С добрым утром, Любимая! **10.00, 17.00** Истории успеха. **12.00** Наши дети. **13.00, 19.00** Ваш доктор. **14.31, 23.30 «ГВАДЕЛУПЕ»**. Сериал **16.00** Твой дом. **20.00** Зеркало жизни. **21.00** Ваш личный психолог. **22.00** Сексуальная революция. **23.00** Красота и здоровье.

/Телеклуб/

20.00, 2.00 «ГОРЫНЫЧ И ВИКТОРИЯ». **21.00, 3.00 «ГОНЧИЕ»**. **22.00, 4.00 «ГРАЖДАНИН НАЧАЛЬНИК»**. **23.00, 0.30 «ВХОД В ЛАБИРИНТ»**.

/Life/

6.00 «Здоровая команда». **6.20, 21.05** «Повесть временных лет». **6.35** «Забытый носорог». Док. фильм **7.30, 8.50, 9.30, 10.40, 11.30, 13.25, 15.30, 16.15, 19.15, 23.25** Музыка. **7.35, 9.35, 11.35, 13.35, 15.35, 17.35, 19.30, 21.35** «TV-shop». **8.00** «Калейдоскоп цветов». **8.35, 16.00** «Мой живой журнал». **8.55** Мультфильм. **9.05** «В поисках совершенства». Док. фильм **10.00, 21.20** «Мир вокруг нас». **10.45, 20.50** «Отчего и почему». **11.00** «Десятый вал». **12.00** «Моя Третьяковка». **12.40 «ВСЕ, ЧТО НАДО – ЭТО ЛЮБОВЬ»**. Сериал **14.00** «Зеленая планета». **14.35** «Шаолинь – дорога на Запад». Док. фильм **16.20, 18.00 «ВЫШЕ РАДУГИ»**. Х/ф **20.00 «МОЯ МАМА – ВЕТЕРИНАР»**. Сериал **22.00** «Меценаты России». **22.30** «Живая планета». **22.35** «Мастер снов». Док. фильм **23.00** «Путеводитель».

/Travel/

8.00 Всемирный путешественник. **9.00** Далекие берега. **9.30** Далекие берега. **10.00** Сафари для бабушек. **10.30** Бывалый путешественник. **11.00** Навстречу искусству. **11.30** Путешествия по местам виноделия. **12.00** Путешествие со вкусом. **12.30** Вкус Испании. **13.00, 20.00** Еда планеты. **14.00** О главном. **14.30** Бушующая планета. **5.00, 21.00** Рабочий отпуск. **16.00** Авантюристы. **17.00** Всемирный путешественник. **18.00** Секреты древнего Китая. **19.00** Сафари для бабушек. **19.30** Скоро открытие. **22.00** Всемирный путешественник. **23.00** Лыжный мир. **23.30** Путеводители по миру. **0.00** Всемирный путешественник.

/MTV/

6.00, 5.00 MTV.ru. **7.00** «Стерео-утро. The Best». **10.15** «Шоу-рум волшебника Джея». **10.40** Уроки выживания П. Хилтон. **11.05** Вся правда о Pussycat Dolls. **12.00 «МАРЛИ И Я»**. Х/ф **12.25** Виртуалити. **13.00** Тачку на прокачку. **13.25** «Страшно интересно!» **13.55** Звезды на ладони. **14.20** «Секретные файлы» А. Королева. **14.50** «Доктор Голливуд». **15.40** Обыск и свидание. **16.25** «Невозможное возможно». **17.15** Уроки соблазна. **17.35** Следующий. **18.00** «10 фильмов для впечатлительных особей». **19.00** Fun Fiction: «Кто подставил кролик Роджера». **21.00** «News блок Weekly». **21.30** «Жееесть». **21.55** Квартирный погром. **22.20** «По домам: самые-самые». **23.10** «Шестое чувство». **23.35** «Мохнатики». **0.00** «Комната 401». **0.25** Dance-Hit.

/Муз-тв/

5.00, 10.15, 22.30 «Муз-ТВ хит». **6.45, 1.30** «Наше». **7.15, 10.45** Мультфильм. **7.30, 14.30 «FM.04»**. Сериал **8.30, 1.15** Smesh.no. **8.45, 0.30** «Самородки». **9.00, 14.00** PRO-Новости. **9.15** «Розовый диван». **9.45** «MultiMix». **11.15** «Отчаянные домохозяйки в большом городе». **11.30** «Стилистика». **12.00** «Pro-fashion». **12.30, 23.30** «Хит-лист». **13.30** «FAQ». **14.15** «Игого». **15.30** Улетный Трип. **16.00** «Сбыча мечт!» **19.00** «PRO-Обзор». **19.30** «Zoom». **20.00** «v-PROkate». **20.30** «InterАктив чарт». **21.30** Концерт. **0.45** «Золото».

/Mezzo/

7.00, 15.30 Интермеццо. **12.00** Классическая музыка. Ф. Лотт, М. Пикульски. **13.25** Ф. Пуленк. Концерт для двух фортепиано с оркестром. **13.50** Ф. Брейли и Э. Ле Саж (фортепиано). **16.00** Г. Малер. Симфония №5. **20.15** Концерт из произведений Густава Малера в зале Pleyel, Париж, 2007. **22.00** Опера. Р.Вагнер. «Валькирия».

воскресенье / 15 марта

Полная версия программы телепередач – всегда на **MySLO.ru**

Первый

5.50 **«ДИКИЙ МЕД»**. Х/ф
6.00 Новости.
6.10 **«ДИКИЙ МЕД»**. Х/ф
7.40 «Армейский магазин».
8.10 Мультсериалы: **«УМЕЛЕЦ МЭННИ», «ДОБРОЕ УТРО, МИККИ!»**
9.10 «Умницы и умники».
10.00 Новости.
10.10 «Непутевые заметки».
10.30 «Пока все дома».
11.20 «Фазенда».
12.00 Новости.
12.10 **«НЕПОДДАЮЩИЕСЯ»**. Комедия
13.40 «Ералаш».
14.00 Футбол. Чемпионат России. I тур. «Спартак» – «Зенит». Прямой эфир. В перерыве – Новости.
16.00 **«МУМИЯ ВОЗВРАЩАЕТСЯ»**. Х/ф
18.20 «Две звезды».
21.00 «Время». Разговор с Президентом России Д. Медведевым.
22.00 **«ПЕРЕВОЗЧИК»**. Х/ф (Франция - США, 2002 г.)

Джейсон СТЭТХЕМ

Режиссеры: Л. Летерье, К. Юэн. В ролях: Д. Стэтхэм, К. Шу, М. Шульце.
Бывший десантник Фрэнк перевозит любые грузы по французскому Средиземноморью и делает свою работу конфиденциально, быстро и качественно. Недостатка в клиентах нет.

23.40 **«ГЛОРИЯ»**. Х/ф
1.40 **«МИЛАШКА»**. Комедия
3.00 **«ЗАПРЕТНАЯ МИССИЯ»**. Х/ф
4.30 «Детективы».

Россия Тула

6.20 **«ОПЕКУН»**. Комедия
7.55 «Сам себе режиссер».
8.40 «Утренняя почта».
9.15 **«Щенок»**. Мультфильм
9.25 **«ПАПАША С АФИШИ»**. Х/ф (США).
11.00 «Вести».
11.10 «Местное время. Вести – Тула». Неделя в городе.
11.50 «Городок».
12.20 «Сто к одному».
13.15 «Парламентский час».
14.00 «Вести».
14.20 «Местное время. Вести – Тула».
14.30 «Вести. Дежурная часть».
15.00 «Аншлаг» и Компания».
16.50 «Танцы со Звездами». Сезон 2009.
20.00 «Вести недели».
21.05 «Специальный корреспондент».
21.35 **«ПРЕСТУПНАЯ СТРАСТЬ»**. Х/ф (Россия, 2009 г.)

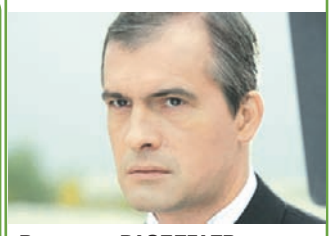

Вячеслав РАЗБЕГАЕВ

Режиссер: В. Рожнов. В ролях: В. Разбегаев, Н. Швец, А. Артемьев.
Уже давно опер гоняется за известным в городе «авторитетом» Горбатым. Наконец, арестованный подручный выдает нужный адрес, и опер арестовывает преступника. Но не тут-то было...

23.25 **«ТОТ САМЫЙ ЧЕЛОВЕК»**. Комедия
1.00 **«ТРИ КЛЮЧА»**. Триллер (США).
2.55 **«МИШЕЛЬ ВАЛЬЯН: ЖАЖДА СКОРОСТИ»**. Х/ф (Франция).
4.30 **«ХА»**. Сериал

НТВ

6.00 «Птицы: путешествие на край света». Док. фильм (Франция).
7.20 Мультфильм.
7.30 «Дикий мир».
8.00 «Сегодня».
8.20 Лотерея «Русское лото».
8.45 «Их нравы».
9.25 «Едим дома».
10.00 «Сегодня».
10.25 «Чрезвычайное происшествие. Обзор за неделю».
10.55 «Quattroruote».
11.30 «Авиаторы».
12.00 «Дачный ответ».
13.00 «Сегодня».
13.25 **«ЛАРЕЦ МАРИИ МЕДИЧИ»**. Детектив
15.05 «Своя игра».
16.00 «Сегодня».
16.25 «Борьба за собственность».
17.00 **«ЗАКОН И ПОРЯДОК»**. Сериал
19.00 «Сегодня». Итоги.
19.50 «Чистосердечное признание».
20.20 «Чрезвычайное происшествие. Обзор за неделю».
21.00 «Главный герой».
22.00 **«УЛЬТИМАТУМ БОРНА»**. Боевик (США).
23.55 «Футбольная ночь».
0.25 **«НУЖНЫЕ ЛЮДИ»**. Х/ф (США, Германия, 2001 г.)
Режиссер: Д. Олгранд. В ролях: Р. О'Нил, А. Пачино, К. Бейсингер.
Высший свет Нью-Йорка боится и боготворит вездесущего Илая. Этот бывалый знаток человеческой натуры, прекрасный пиарщик, легко сводит нужных людей с немалой выгодой для себя.
2.20 **«СЕКС И ДЕВУШКА»**. Комедия (США).
4.00 **«ЗАКОН И ПОРЯДОК»**. Сериал
4.50 «Просто цирк».
5.15 **«ДЕВЯТЬ МЕСЯЦЕВ ИЗ ЖИЗНИ»**. Сериал
5.35 «Профессия – репортер».

СТС Тула

06.00 Анимац. фильм **«Зорро. Возвращение в будущее»**. (США).
7.10 Мультфильмы: **«Крокодил Гена», «Чебурашка», «Шапокляк»**.
8.20 **«СМЕШАРИКИ»**. Мультсериал
8.30 **«ИНЬ, ЯНЬ, ЙО!»** Мультсериал
9.00 **«ТОМ И ДЖЕРРИ»**. Мультсериал
9.15 «Самый умный».
11.00 «Галилео».
12.00 «Снимите это немедленно!»
13.00 **«101 ДАЛМАТИНЕЦ»**. Мультсериал
14.00 **«ДРУПИ-СУПЕРСЫЩИК»**. Мультсериал
15.00 **«ЧИП И ДЕЙЛ СПЕШАТ НА ПОМОЩЬ»**. Мультсериал
16.00 **, 16.30, 18.00, 20.00** **«6 КАДРОВ»**. Сериал
17.00 **, 23.15 «ДАЕШЬ МОЛОДЕЖЬ!»** Сериал
19.00 **«ПАПИНЫ ДОЧКИ»**. Сериал
21.00 **«ПОЕЗДКА В АМЕРИКУ»**. Х/ф (США, 1988 г.)

Эдди МЕРФИ

Режиссер: Дж. Лэндис. В ролях: Э. Мерфи, А. Холл, Дж.Э. Джонс.
Избалованный африканский принц отказывается жениться на девушке, найденной для него отцом. Вместо этого он отправляется в Нью-Йорк, чтобы самостоятельно найти себе жену.

23.30 «Хорошие шутки».
1.30 **«ТОЛЬКО ЧЕРЕЗ ЕЕ ТРУП»**. Х/ф (США).
3.30 **«БЕЗ ЗЛОГО УМЫСЛА»**. Х/ф (США).

ТНТ Тула

6.00 **, 6.30 «ЖИЗНЬ И ПРИКЛЮЧЕНИЯ РОБОТА-ПОДРОСТКА»**. Мультсериал
7.00 **, 7.30 «НЕ ТАКАЯ»**. Сериал
8.00 **«НЕ ТАКАЯ»**. Сериал
8.25 **«САША+МАША»**. Сериал
8.45 «Первая Национальная лотерея».
8.55 «Наши песни». Жасмин.
9.00 **, 21.00, 1.40** «Дом 2».
10.00 «Школа ремонта». «Весна на Семеновской набережной».
11.00 «Эпидемия». Док. фильм
12.00 **, 19.00, 23.00 «ЖЕНСКАЯ ЛИГА»**. Сериал
12.30 **, 23.30** «Смех без правил».
13.35 **«ДРУГОЙ МИР»**. Триллер (Великобритания – Венгрия – Германия – США).
16.00 **«ДРУГОЙ МИР 2: ЭВОЛЮЦИЯ»**. Триллер (США, 2006 г.)

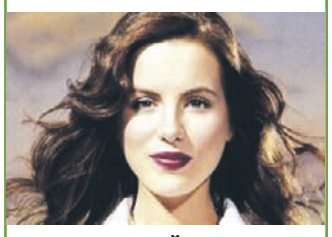

Кейт БЕКИНСЕЙЛ

Режиссер: Л. Уайзмен. В ролях: К. Бекинсейл, Д. Джекоби, С. Спидмен.
Супер-вампир Селена и ее возлюбленный вервольф Майкл, разгромив вставшую на пути их высоких чувств диаспору вампиров из Будапешта, теперь ищут, где укрыться.

18.00 «Мама, я беременна». Док. фильм
19.30 **«ЖЕНСКАЯ ЛИГА»**. Сериал
20.00 **«НАША RUSSIA»**. Сериал
22.00 «Комеди Клаб».
0.35 «Убойной ночи».
1.05 «Секс с А. Чеховой».
2.10 «Дом 2».
3.00 «Необъяснимо, но факт». «Суперзвери».

ТВ Центр Тула

5.45 **«И СНОВА УТРО»**. Х/ф
7.15 «Дневник путешественника».
7.50 «Фактор жизни».
8.20 «Крестьянская застава».
9.00 «Подводная одиссея команды Кусто». Док. сериал (Франция).
9.45 «21 кабинет».
10.20 «Наши любимые животные».
10.55 «Политическая кухня».
11.30 **, 0.00** «События».
11.45 **«ВЕЛИКОЛЕПНАЯ АНЖЕЛИКА»**. Х/ф (Франция – Италия – ФРГ).
13.45 Концерт «Смех с доставкой на дом».
14.20 «Приглашает Б. Ноткин». Гр. «Фабрика».
14.50 «Московская неделя».
15.25 «Шпион в темных очках». Док. фильм
16.15 «История государства Российского».
16.15 Телеигра «Один против всех».
17.10 **«КУДРЯШКА СЬЮ»**. Комедия (США, 1991 г.)

Джеймс БЕЛУШИ

Режиссер: Дж. Хьюз. В ролях: Дж. Белуши, К. Линч, А. Портер.
Она, красивая, умная, одинокая молодая женщина, встречает его – неприкаянного, но совершенно состоявшегося бродягу с очаровательной девчушкой по имени Сью.

19.15 «Лабиринты любви».
21.00 «В центре событий».
22.00 **«ПУАРО АГАТЫ КРИСТИ»**. Детектив (Великобритания).
0.20 **«СЛОВО ДЛЯ ЗАЩИТЫ»**. Х/ф
2.10 **«МЕСТО ПРЕСТУПЛЕНИЯ»**. Триллер

Рен ТВ Тула

6.00 **«ВОВОЧКА»**. Сериал
6.30 «Таиланд: Путь Дао». Док. фильм, ч. 2.
6.55 **, 17.15** «Дорогая передача».
7.20 **«ХОЛОСТЯКИ»**. Сериал
8.15 **«АНТИКИЛЛЕР»**. Боевик
10.30 **, 18.00** «В час пик».
11.00 «Дальние родственники».
11.30 «Шаги к успеху».
12.30 «24».
13.00 «Неделя».
14.00 «Репортерские истории».
14.30 «Частные истории».
15.30 Концерт М. Задорнова «Задорнов, REN TV.RU».
19.00 «Top gear. Русская версия».
20.00 **«ВОЙНА ДРАКОНОВ»**. Х/ф (Южная Корея).
22.00 «Фантастические истории»: «Формула успеха. Стать миллионером».
23.00 «Мужские истории с Г. Венгеровым»: «Стриптиз. Грязные танцы».
0.00 **, 2.25** «Голые и смешные».
0.30 «Мировой бокс с мужским характером. «Арсенальное» представляет: Восходящие звезды».
1.00 **«ВНЕЗЕМНАЯ ЭРОТИКА 2»**. Х/ф (Франция – Ирландия – Голландия – США).
2.50 **«КНИГА ОТКРОВЕНИЙ»**. Х/ф (Австралия).
4.40 «Таиланд: Путь Дао». Док. фильм
5.30 Ночной музыкальный канал.

Культура

6.30 Канал «Евроньюс».
10.00 **, 1.50, 2.50** Программа передач.
10.10 «Обыкновенный концерт с Эдуардом Эфировым».
10.40 **«ДАЧА»**. Х/ф
12.10 «Легенды мирового кино». Б. Бардо.
12.40 «Музыкальный киоск».
13.00 **«Проделки Софи»**. Мультфильм (Франция).
13.50 **, 1.55** «Улицы лемуров», 13-я и 14-я серии. Док. сериал (Великобритания).
14.40 «Что делать?»
15.25 «Эпизоды». О. Деметер-Чарская.
16.05 «Прогулки по Бродвею».
16.35 «Дом актера». «Вспоминаем светло».
17.15 **«ИГРА В ДЖИН»**. Спектакль
19.05 «В яростном мире лицедейства». В. Самойлов.
19.50 А. Вивальди. «Времена года». Балет. Постановка Р. Пети.
21.05 **«ПАРИЖСКАЯ ЛЮБОВЬ КОСТИ ГУМАНКОВА»**. Х/ф
22.40 «Моисей». Док. фильм (Великобритания – Израиль).
23.30 **«КАК СТАТЬ ШВЕЙЦАРЦЕМ»**. Х/ф (Швейцария).
1.25 «Джем 5». Концерт О. Коулмэна и П. Метини.
2.40 **«Жил-был Козявин»**. Мультфильм

ТВ-3

6.00 **, 8.30** Мультфильм.
7.00 **«ШКОЛА ЖУТИКОВ»**. Мультсериал
7.30 **«ШКОДЛИВЫЙ ПЕС»**. Мультсериал
8.00 **«ИНОПЛАНЕТЯНЕ»**. Мультсериал
9.00 **«ОСЕННИЙ МАРАФОН»**. Х/ф
11.00 **«ПРИКЛЮЧЕНИЯ ИНДИАНЫ ДЖОНСА»**, 2-я серия. Сериал
13.00 **«ЗВЕЗДНЫЕ ВОЙНЫ. ВОЙНЫ КЛОНОВ»**, 3-я и 4-я серии. Сериал
14.00 **«ВЛАСТЬ ОГНЯ»**. Х/ф (США – Ирландия – Великобритания).
16.00 **«ПОРТАЛ ЮРСКОГО ПЕРИОДА»**, 11-я серия. Сериал
17.00 «Охота за утраченным ковчегом». Док. фильм
19.00 «Городские легенды. Заколдованный круг Садового кольца». Док. фильм
20.00 «Вампиры среди нас». Док. фильм
21.00 **«ЛЕГИОНЕР»**. Х/ф (США).
23.00 **«ВАМПИРЫ»**. Х/ф (США).
1.00 **«ГЛАВА 27»**. Х/ф (Канада).
3.00 **«МУДРОСТЬ КРОКОДИЛОВ»**. Х/ф (Великобритания).
5.00 Комната страха.

Домашний

6.30 Мультфильмы: **«Винни-Пух идет в гости», «Мартынко»**.
7.00 Домашние сказки.
7.30 **«ЛЮБОПЫТНЫЙ ДЖОРДЖ»**. Мультсериал
8.00 **, 1.45** Живые истории.
9.00 «Городское путешествие».
10.00 «Русские жены». Док. сериал. Фильм 2. «Железный занавес» на пути к счастью».
11.00 «В мире животных».
12.00 «Жизнь прекрасна».
14.00 Женская форма.
14.30 «Модный журнал».
15.30 Верните мне маму!
16.30 **«ДАЛЬНОБОЙЩИКИ»**, 13-я серия. Сериал. **«Школа демократии»**, 14-я серия. **«Последняя игра»**.
18.30 **«ОНА НАПИСАЛА УБИЙСТВО»**. Сериал. **«Смерть ради денег»**. (США).
19.30 **«ПРИКЛЮЧЕНИЯ ШЕРЛОКА ХОЛМСА»**. Сериал. **«Случай с переводчиком»**. (США).
20.30 **«КТО В ДОМЕ ХОЗЯИН?»** Сериал
21.00 **«КОЛОМБО»**. Сериал. **«Реквием для падающей звезды»**. (США).
22.30 Декоративные страсти.
23.00 **«МОЯ ЖЕНА МЕНЯ ПРИВОРОЖИЛА»**. Сериал (США).
23.30 **«КАРМЕН»**. Мелодрама
2.45 «Хорнблауэр». Док. Сериал. «Возмездие».
4.25 **«ПРИКЛЮЧЕНИЯ ШЕРЛОКА ХОЛМСА»**. Сериал. **«Случай с переводчиком»**. (Великобритания).
5.15 Музыка.

Дтв

6.00 **, 3.10** «Клуб детективов».
6.55 Музыка.
7.00 «Как уходили кумиры. Игорь Сорин». Док. фильм
8.00 «Тысяча мелочей».
8.20 «Неотложная помощь».
8.30 **, 8.40, 8.55, 9.15, 9.30, 9.45, 10.00, 10.15, 10.30, 10.40, 10.55, 11.10** Мультфильм.
11.30 **«ШТРАФНОЙ УДАР»**. Х/ф
13.30 «Как уходили кумиры. Владимир Мигуля». Док. фильм
14.30 **, 1.15 «КРОКОДИЛ 2: СПИСОК ЖЕРТВ»**. Х/ф
16.30 **, 17.30** «Судебные страсти».
18.30 **, 0.45 «ПРИГОВОРЕННЫЕ ПОЖИЗНЕННО»**. Сериал
19.00 **, 19.30** Реалити «Брачное чтиво».
20.00 **«ЗОЛОТОЙ ЭШЕЛОН»**. Х/ф (к/ст им. М. Горького, 1959 г.)
Режиссер: И. Гурин. В ролях: В. Шукшин, Е. Добронравова, Х. Лиепиньш.
1919 год. В Сибири – гражданская война. Генерал Колчак пытается вывезти за границу часть золотого запаса страны. О планах белогвардейцев узнают омские большевики.
22.00 **«CSI: МЕСТО ПРЕСТУПЛЕНИЯ НЬЮ-ЙОРК 4»**. Сериал
23.00 «Бокс. Бой за звание ЧМ по версии IBF в среднем весе. Артур Абрахам – Лахуан Саймон».
0.15 Реалити «Брачное чтиво. Для взрослых».

Звезда

6.00 **«НА ПОМОЩЬ, БРАТЦЫ!»** Х/ф
7.15 Мультфильм.
7.40 **«АКАДЕМИЯ ПАНА КЛЯКСЫ»**. Х/ф, ч. 2.
9.00 «Морские охотники. В поисках затонувших кораблей». Док. сериал
10.00 «Служу России».
11.00 «На войне как на войне».
11.30 «Русский характер».
12.00 «Вход воспрещен».
12.30 «Курс личности».
13.00 **, 18.00** Новости.
13.15 «Экономика. По существу».
13.45 **«ПРИКАЗ: ОГОНЬ НЕ ОТКРЫВАТЬ»**. Х/ф
15.30 **«ПРИКАЗ: ПЕРЕЙТИ ГРАНИЦУ»**. Х/ф
17.15 **, 22.55** «Большой репортаж».
18.15 **«ГЛАВНЫЙ КОНСТРУКТОР»**, 2-я серия. Х/ф
19.30 «Оружейное дело». Док. сериал
20.25 **«ГРУЗ «300»**. Х/ф
22.00 Новости. Итоговый выпуск.
23.40 **«МАКАРОВ»**. Х/ф (Россия, 1992 г.)
Режиссер: В. Хотиненко. В ролях: С. Маковецкий, Е. Майорова, И. Метлицкая.
Однажды поэт Александр Макаров купил пистолет одноименной системы. Оружие изменило судьбу поэта, лишив его друга, семьи, музы. Зато в жизни Андрея появилась загадочная Марго.
1.30 **«ВА-БАНК»**. Х/ф (Польша).
3.10 **«ЧЕЛОВЕК-НЕВИДИМКА»**. Х/ф
4.40 **«ПОД КРЫШАМИ МОНМАРТРА»**, 2-я серия. Х/ф

Условные обозначения: 17.30 – фильм, 17.30 – сериал.

Пятый канал

- **6.00** «День, когда содрогнулась земля». Док. фильм
- **6.55** **«ПАПАЙ-МОРЯК»**. Мультсериал
- **7.35** **«Щелкунчик»**. Мультфильм
- **8.00** **«БОБ МОРАН»**. Мультсериал
- **8.25** **«АНГУС И ЧЕРИЛ»**. Мультсериал
- **8.30** Мультфильм.
- **8.50** «Клуб знаменитых хулиганов».
- **9.30** **«РОКИРОВКА В ДЛИННУЮ СТОРОНУ»**. Детектив
- **11.20** Ток-шоу «В нашу гавань заходили корабли...»
- **12.25** «Личные вещи».
- **13.15** Телеигра «К доске».
- **14.00** Ток-шоу «Встречи на Моховой».
- **14.50** «Звезды в мире животных: Ричард Дрейфус и Галапагосские тайны». Док. фильм
- **15.55** **«ЛИЦЕНЗИЯ НА УБИЙСТВО»**. Боевик (США).
- **18.30** «Главное».
- **19.30** **«СЕНТ АЙВЗ»**. Боевик
- **21.20** **«ПУШКИ ОСТРОВА НАВАРОН»**. Боевик (США).
- **0.20** «Опять о футболе».
- **1.20** **«ПУТЬ КАРЛИТО»**. Триллер (США).
- **3.45** «Международный терроризм». Док. сериал
- **4.40** «Древние могилы: голоса мертвых». Док. фильм

Дом кино

- **4.00** **«НЕ БОЙСЯ, Я С ТОБОЙ»**. Муз. фильм
- **6.25** **«НАШ ОБЩИЙ ДРУГ»**. Мелодрама
- **8.25** **«СТАРШИЙ СЫН»**. Трагикомедия
- **10.35** **«НЕЖДАННО-НЕГАДАННО»**. Комедия
- **12.00** **«БЕЗОТВЕТНАЯ ЛЮБОВЬ»**. Х/ф
- **13.25** **«ТЕГЕРАН-43»**. Х/ф
- **16.05** Муз. комедия **«ВАКАНСИЯ»**.
- **17.15** **«ЭКСТРЕННОЕ ТОРМОЖЕНИЕ»**. Х/ф
- **18.45** **«ТОТ САМЫЙ МЮНХГАУЗЕН»**. Комедия
- **21.00** **«ОСЕННИЙ МАРАФОН»**. Х/ф (Россия, 1979 г.)
  Режиссер: Г. Данелия. В ролях: О. Басилашвили, Н. Гундарева, М. Неелова.
  Добрый и отзывчивый Бузыкин старается всем помочь. Но ситуации, в которые он попадает, становятся более сложными, Бузыкин чувствует, что буквально разрывается на части.
- **22.30** **«Я ВАМ БОЛЬШЕ НЕ ВЕРЮ»**. Мелодрама
- **0.00** **«ДВОЙНОЙ ОБГОН»**. Детектив
- **1.20** **«МОЛЧАНИЕ ДОКТОРА ИВЕНСА»**. Фантастика
- **2.40** Кинороман **«БЕГ ИНОХОДЦА»**.

TV-1000

- **4.00** **«БРАТЬЯ ГРИММ»**. Комедия (Великобритания – Чехия).
- **6.30** **«ВОЛШЕБНИК»**. Мюзикл (США).
- **9.00** **«ИСПЫТАНИЕ АКИЛЫ»**. Драма (США).
- **11.00** **«НАЦИЯ ПРОЗАКА»**. Драма (Германия – США).
- **13.00** **«СМЕРТЬ ГОСПОДИНА ЛАЗАРЕСКУ»**. Драма (Румыния).
- **16.00** **«КРАСОТА ПО-АНГЛИЙСКИ»**. Драма (Великобритания).
- **18.00** **«ЧЕРЧИЛЛЬ ИДЕТ НА ВОЙНУ!»** Комедия (Великобритания).
- **20.00** **«РАССЕКАЯ ВОЛНЫ»**. Драма (Дания - Швеция - Франция - Нидерланды - Норвегия, 1996 г.)
  Режиссер: Л. фон Триер. В ролях: Э. Уотсон, С. Скарсгорд, К. Картлидж.
  Трагедия, произошедшая с мужем, толкнула Бесс на поступок, безумный, но абсолютно естественный для любящей женщины. Бесс жертвует своей жизнью ради любимого человека...
- **23.00** **«ВЕРСИЯ 1.0»**. Триллер (США – Румыния).
- **1.00** **«ПОСТОЯННЫЕ ЛЮБОВНИКИ»**. Драма (Франция).

Мир

- **5.55** Афиша.
- **6.00** **, 13.20 «НОВЫЕ ПРИКЛЮЧЕНИЯ ЯНКИ ПРИ ДВОРЕ КОРОЛЯ АРТУРА»**. Х/ф
- **7.45** «Загадки Египта». Док. сериал
- **8.45** **, 16.20** «Большая книга».
- **9.15** «Территория KG».
- **9.30** **, 15.05 «ПОВТОРНАЯ ЗАГРУЗКА 1 2»**. Мультсериал
- **10.00** «АБВГДейка».
- **10.30** **, 15.30 «ЛЭССИ И РЕЙНДЖЕР КОРРИ»**. Сериал
- **11.00** «Путеводитель».
- **11.30** «Его ракетное величество» из цикла «Тайны забытых побед». Док. фильм
- **12.00** «Знаем русский».
- **13.00** Новости Содружества.
- **13.10** «Любимые актеры».
- **16.00** Новости Содружества. Культура.
- **16.55** «Билет на сегодня».
- **17.00** **«ДРУЖНАЯ СЕМЕЙКА»**. Сериал
- **18.00** «Личные вещи с Андреем Максимовым».
- **19.00** **«КОРОЛЕВА БЕНЗОКОЛОНКИ 2»**. Х/ф
- **21.00** «Вместе».
- **22.00** **«ДОРОГАЯ ВЕНДИ»**. Х/ф
- **0.40** «Полуночники».
- **1.20** **«ЧЕРНАЯ КОМНАТА»**. Сериал
- **1.40** **«ДВОЙНОЙ АГЕНТ»**. Х/ф
- **5.00** Концерт «Весна романса».

Бибигон

- **5.00** **, 15.00, 21.30 «ПОТЕРЯННАЯ ВСЕЛЕННАЯ»**. Мультсериал (Япония).
- **6.35** **, 12.40, 17.30** «Про палитры и пюпитры».
- **6.45** **, 17.45** «Почемучка».
- **7.00** **, 19.40** «Забавная наука».
- **7.15** **, 16.40, 20.40 «ОГГИ И ТАРАКАНЫ»**. Мультсериал
- **7.35** **, 14.35, 0.35** «От носа до хвоста».
- **8.00** **, 14.10, 23.10 «СПРОСИ У АЛЬБЕРТА»**. Мультсериал (Германия).
- **8.30** **, 17.00, 21.05 «ЗАТЕРЯННЫЕ НА ОСТРОВЕ»**. Сериал
- **9.00** **, 10.50, 20.05 «КАСПЕР И ЕГО ДРУЗЬЯ»**. Мультсериал
- **9.20** **, 13.00, 13.50, 16.30, 17.20, 19.05** Мультфильм.
- **9.25** **«ПАПАША С АФИШИ»**. Х/ф (США).
- **11.00** **, 23.40** «Планета Океан». Док. сериал (Канада).
- **11.50** «История России». Лекции.
- **18.00** **«ПОЕХАЛ ПОЕЗД В БУЛЬЗИБАР»**. Х/ф
- **19.55** «Няня Аня».
- **20.30** «Спокойной ночи, малыши!»
- **22.55** Мультфильмы.

Детский канал

- **0.00** **, 1.35, 4.55, 6.00, 7.45, 9.15, 10.45, 11.45, 13.35, 15.15, 16.55, 18.00, 19.35, 22.50** Мультфильм.
- **0.25** **, 6.30 «ВЫШЕ РАДУГИ»**. Х/ф
- **2.20** **, 8.25, 14.20, 20.15 «НОВЫЕ ПРИКЛЮЧЕНИЯ ЛЭССИ»**. Сериал
- **3.00** **, 20.50, 8.55, 14.50 «ПРИКЛЮЧЕНИЯ МАЛЕНЬКОЙ РЫБКИ»**. Мультсериал
- **3.20** **, 21.15 «ВОЛШЕБНИК ИЗУМРУДНОГО ГОРОДА»**. Мультсериал
- **4.00** **, 21.55 «Бюро находок»**. Мультфильм
- **4.35** **, 22.30** «Рукастики». Стаканчик из бумаги.
- **5.30** **, 23.25, 11.20, 17.30 «ЛЕГЕНДА О СПЯЩЕЙ КРАСАВИЦЕ»**. Мультсериал
- **9.55** Сказка **«ПРИКЛЮЧЕНИЯ КРОЛИКА РЕГГИ»**.
- **12.20** **«ДЕТСТВО НИКИТЫ»**. Х/ф
- **16.00** Сказка **«ЛЕГЕНДА ОБ АТЛАНТИДЕ»**.
- **18.30** **«НОВЫЕ ПРИКЛЮЧЕНИЯ ДОНИ И МИККИ»**. Х/ф

Детский мир

- **6.00** **, 10.00, 14.00 «МИО, МОЙ МИО»**. Фильм-сказка (СССР – Швеция – Норвегия).
- **7.35** **, 11.35, 15.35 «ОХ И АХ»**. Мультсериал. Фильм 1.
- **8.00** **, 12.00 «КОШКИ-РОБОТЫ»**, 57-я и 58-я серии. Мультсериал
- **9.00** **, 13.00 «СПЯЩАЯ КРАСАВИЦА»**, 15-я и 16-я серии. Мультсериал
- **16.00** **«КОГДА Я СТАНУ ВЕЛИКАНОМ»**. Мелодрама (к/ст им. М. Горького, 1978 г.)
  Режиссер: И. Туманян. В ролях: О. Ефремов, Л. Ахеджакова, И. Ульянова.
  Петр, восьмиклассник и поэт, восхищающийся д`Артаньяном и Сирано де Бержераком, сам внешне не герой. Поэтому внимание к себе он привлекал начитанностью и остроумием...
- **17.25** **«ОХ И АХ ИДУТ В ПОХОД»**. Мультсериал. Фильм 2.
- **18.00** **«КОШКИ-РОБОТЫ»**, 59-я и 60-я серии. Мультсериал
- **19.00** **«СПЯЩАЯ КРАСАВИЦА»**, 17-я и 18-я серии. Мультсериал

Знание

- **7.55** **, 15.55, 23.55** Программа передач.
- **8.00** **, 16.00, 0.00** «Военные мемуары». «И. И. Арендаренко – разведка».
- **8.30** **, 16.30, 0.30** «Путешествие».
- **9.00** **, 17.00, 1.00** Мультсериалф: **«ЛЕТАЮЩИЙ ДОМ», «БЕДНЫЕ МАЛЕНЬКИЕ БОГАЧИ», «КЛУБ «СУПЕРКНИГИ».**
- **9.45** **, 17.45, 1.45** «Белая смерть». «Нокаут».
- **10.00** **, 18.00, 2.00** «История России». «
- **10.15** **, 18.15, 2.15** «Готовим вместе».
- **10.30** **, 18.30, 2.30** Сказка **«КАМЕННЫЙ ЦВЕТОК».**
- **11.50** **, 19.50, 3.50 «Сторож соня»**. Мультфильм
- **12.00** **, 20.00, 4.00** «На переднем крае».
- **12.30** **, 20.30, 4.30** «Маркиза» (приложение).
- **13.30,** **21.30, 05.30** «Экология литературы».
- **14.30** **, 22.30, 6.30 «МУЗЫКАЛЬНАЯ ИСТОРИЯ»**. Комедия
- **15.50** **, 23.50, 7.50 «Орел и крот»**. Мультфильм

National Geographic

- **6.00** Тайные бункеры Гитлера.
- **7.00** Святая святых Иерусалима: взгляд изнутри.
- **8.00** Чарли Бурман: Любыми средствами: От Турции до Индии.
- **9.00** Ушли спасать планету.
- **10.00** Хроники живой природы.
- **11.00** Гиена: царица хищников.
- **12.00** Следствие по делам хищников: Дьяволы-мутанты.
- **13.00** **, 4.00** Авианосец: Возвращение домой.
- **14.00** Расследования авиакатастроф: Пикирование в бездну.
- **15.00** Опасные встречи: Загадка ослепших крокодилов.
- **16.00** Опасные встречи: Отсчет крокодилов.
- **17.00** На волосок от смерти: Упавший с неба.
- **18.00** Секреты истории: Высадка на Луне.
- **19.00** Боевая техника: Пулемет.
- **20.00** Убить Гитлера.
- **21.00** С точки зрения науки: Таяние ледников.
- **22.00** **, 1.00, 5.00** Жизнь до рождения: Экстремальные животные.
- **0.00** **, 3.00** С точки зрения науки: Путешествия во времени.

Explorer

- **7.00** **, 13.00** «Великая гонка роботов». Док. фильм (США).
- **8.00** **, 14.00, 20.00** «Иан Райт пересекает Америку». Док. сериал (Великобритания).
- **9.00** **, 15.00** «Пит-команды». Док. сериал (Канада).
- **10.00** **, 16.00** «Рыбак-путешественник». Док. сериал (Канада).
- **10.30** **, 16.30** «Футбольные фанаты». Док. сериал (Великобритания).
- **11.00** **, 17.00, 23.00** «Вторжение преступности». Док. сериал (Великобритания).
- **11.30** **, 17.30, 23.30** «Супер Максимум». Док. сериал (Австралия).
- **12.00** **, 18.00** «Неуправляемая техника». Док. фильм (США).
- **19.00** «Экзорцизм: реальная история». Док. фильм (Канада).
- **21.00** «Тачка на прокачку». Док. сериал (США).
- **21.30** «Озеро лавы». Док. фильм (США).
- **22.00** «Автогонщики класса GT». Док. фильм (США).
- **0.00** «Уборщики мертвых». Док. фильм (Великобритания).

Discovery

- **6.00** Разрушители легенд: Пираты, вып. 2.
- **6.55** **, 2.50** Действительно большие вещи.
- **7.50** **, 15.35, 3.45** Рухлядь? Нет, машина!
- **8.15** **, 12.50** Настоящие герои: В плену у пропасти.
- **8.45** **, 13.20** Чудом спасшиеся – крутые съемки: Взрыв газа.
- **9.10** А, может, это случится с нами?
- **10.05** Труднейшие роботы мира: Пчелы-убийцы.
- **11.00** Смертельная зона: Битва за Наджаф: Ирак.
- **11.55** **, 1.00** Выжить любой ценой: Пустыня Моаб.
- **13.45** **, 19.00** Американский чоппер: Фермерский мотоцикл. Из чего это сделано?
- **14.40** Грязная работенка: Голландская гавань.
- **16.00** **, 4.10** Новый мир: Невероятное завтра.
- **17.00** Автомастерские: Машина Давида Жинола.
- **18.00** **, 5.05** Разрушители легенд. Росс Кемп в Афганистане.
- **20.00** **, 1.55** Смертельная зона: Западня в Хавийе.
- **21.00** Дети-культуристы.
- **22.00** Вершина злодейства: Ревность.
- **23.00** **0.00**

Animal Planet

- **6.00** Ветеринарная скорая помощь.
- **7.00** Полиция Хьюстона – отдел по защите животных.
- **8.00** Лошадиная сила, 4-я серия.
- **9.00** Разрушители стереотипов.
- **10.00** Ветеринары-стажеры: Капитан корабля.
- **10.30** СОС дикой природы.
- **11.00** Самые забавные животные планеты.
- **12.00** Удивительные приключения в океане.
- **14.00** Заповедник: Дикие обитатели западного побережья.
- **15.00** Экстремалы: Трудоголики.
- **16.00** Планета малышей.
- **17.00** Остин Стивенс: Самые опасные: В поисках гигантской ящерицы.
- **18.00** Меконг: Душа реки.
- **19.00** **, 1.00** Поместье сурикатов.
- **20.00** **, 2.00** Дневник «Большой кошки», 2-я серия.
- **20.30** **, 2.30** Планета диких: Дельфин – семейные истории.
- **21.00** **, 3.00** Планета Земля: Горы.
- **22.00** **, 4.00** Путешествие длиной в жизнь: Держись за землю.
- **23.00** **, 5.00** Дикие и опасные: Двойное нападение.
- **0.00** Полиция Хьюстона – отдел по защите животных, 5-я серия.

Кабельное ТВ

/Россия Спорт/

6.25 , 4.30 «Летопись спорта». **7.00 , 9.00, 12.40, 16.35, 21.55, 0.25** «Вести-Спорт». **7.10 , 2.30** Волейбол. Чемпионат России. Мужчины. «Локомотив-Белогорье» (Белгород) – «Факел» (Новый Уренгой). **9.10 , 22.15** «Вести-Спорт. Местное время». **9.15** «Страна спортивная». **9.45** Лотерея «Гослото». **9.55** Конькобежный спорт. ЧМ на отдельных дистанциях. **12.10** «Точка отрыва». **12.50** Регби. «Кубок шести наций». Шотландия – Ирландия. **14.50** Биатлон. Кубок мира. Эстафета. Женщины. **16.45** Хоккей. КХЛ. Открытый чемпионат России. 1/4 финала. **19.55** Биатлон. Кубок мира. Эстафета. Мужчины. **22.25** Футбол. Чемпионат Италии. «Интер» – «Фиорентина». **0.35** Регби. «Кубок шести наций». Англия – Франция.

/7-ТВ/

5.00 Super-утро. **10.00, 23.00, 0.00, 1.00** 7 новостей. **10.05** Классика: NHL. **11.00** Game Sport. **11.10, 18.10, 21.10, 0.20** NBA Live! **11.30, 16.10, 20.40, 0.05** NHL. Ежедневный обзор. **11.40** Киберспорт. **12.00** X-Games. **13.00** Спортивные танцы. **14.00** Предельная глубина. **14.10** Море Дайвинга. **14.30** Мир подводной охоты. **14.40** Основной инстинкт. **15.00** Под водой с.... **15.10** Экстрим: начало века. **15.40** Wrestling: опасная зона. **16.30, 22.00** X-treme 99,9. **17.30** Диалоги о рыбалке. **17.40** Бега и скачки. **18.30** Клуб покорителей пространства. **18.40** Motor World. **19.10** Картинг. **19.30** Off-Road Drive. **19.40** Диагноз: горы. **20.00** Ралли-Рейды России. **20.10** Volvo Ocean Race. **21.00** Свободный полет. **21.30** Настольный хоккей. **21.40** Настольный футбол. **23.05** Покер.

/Euro sport/

10.30 Супербайк. ЧМ в Катаре. **11.15** Супербайк. ЧМ в Катаре. **12.00, 13.45, 22.00** Лыжное двоеборье. Кубок мира в Норвегии. **12.45, 20.00** Биатлон. Кубок мира в Канаде. Эстафета. **14.30** Горные лыжи. Кубок мира в Швеции. **15.00, 15.45, 19.30** Прыжки на лыжах с трамплина. Кубок мира в Норвегии. **17.30** Велоспорт. Париж – Ницца. **18.30** Теннис. Турнир WTA в США. **21.30** Обзор снежного уикэнда. **22.30** Конькобежный спорт. ЧМ в Канаде.

/Euro news/

8.00, 8.30, 10.00, 10,30, 12.00, 12.30, 16.30, 17.30, 18.00, 19.30, 20.30, 21.30, 23.00, 23.30, 0.30 Новости, спорт, Rendez-vous, flashback, погода. Европа, обзор. **9.00, 9.30, 18.30, 21.00, 0.00** Новости, спорт, европейцы, погода. **11.00, 11.30, 17.00** Новости, спорт, космос, Rendez-vous, бизнес, обзор, погода. **13.00, 13.30, 15.30** Новости, спорт, Rendez-vous. **14.00** Новости, спорт, бизнес, обзор. **14.30, 15.00** Новости, спорт, Европа, обзор, европейцы. **16.00, 20.00** Новости, flashback, космос. **19.00** Новости, бизнес, обзор. **22.00, 22.30** Новости, спорт, погода, бизнес, обзор.

/РБК/

6.00-5.30 Новости. Каждые 30 минут. **6.05, 11.05, 17.05, 23.05** Рынки. **6.10, 7.10, 10.20, 14.10, 21.35, 23.10** Звездная пыль. **6.15, 11.10, 13.50, 18.20, 19.20, 21.40, 2.15** Отдых и туризм. **6.20, 8.20, 15.50, 17.10, 21.50, 0.20** Азбука инвестора. **6.35, 12.35, 19.35** Рынки. **7.05, 14.05** Рынки. **7.20** В фокусе. **8.05, 15.35, 0.05** Рынки. **8.35** Диалог. **9.05, 20.35** Сфера интересов. **9.35, 16.35, 0.35** Компании. **10.05** Салон. **10.35, 22.05** Сфера интересов. **11.20** В фокусе. **12.05** Диалог. **13.05** Сфера интересов. **13.35, 19.05** Зарубежный бизнес. **14.20** В фокусе. **15.05** Сфера интересов. **16.05** Диалог. **17.20, 23.20** В фокусе. **18.05** Салон. **18.35** Сфера интересов. **20.05, 22.35** Диалог. **21.05** Отдых и туризм.

/Hallmark/

0.40 «СЛЕДСТВИЕ ВЕДЕТ ДА ВИНЧИ». Сериал, ч. 4. **1.30 «ПЯТЬДЕСЯТ «КОЛЕС»**. Х/ф **3.00 «ОДНА В НЕОНОВЫХ ДЖУНГЛЯХ»**. Боевик **4.30 «МИСТЕР КИНГДОМ 2»**. Сериал, ч. 1. **5.15 «МИСТЕР КИНГДОМ 2»**. Сериал, ч. 2. **6.00 «МИСТЕР КИНГДОМ 2»**. Сериал, ч. 3. **6.50 «МИСТЕР КИНГДОМ 2»**. Сериал, ч. 4. **7.45, 14.45 «АЗЫ УБИЙСТВА: КОЛЛЕДЖ – ЭТО СМЕРТЕЛЬНО»**. Х/ф **9.30, 18.15 «ВЕТЕР В ИВАХ»**. Х/ф **11.15 «ДЖОРДАН РАССЛЕДУЕТ»**. Сериал, ч. 20. **12.05 «ДЖОРДАН РАССЛЕДУЕТ»**. Сериал, ч. 21. **12.55, 20.00 «ДЖОРДАН РАССЛЕДУЕТ»**. Сериал, ч. 22. **13.50, 21.00 «ДЖОРДАН РАССЛЕДУЕТ 2»**. Сериал, ч. 1. **16.30 «УБИЙСТВА В МИДСОМЕРЕ 10»**. Детектив, ч. 6. **22.00 «ВОЙНА ФОЙЛА 4»**. Сериал, ч. 1. **23.45 «МИДЛТАУН»**. Х/ф

/TV XXI/

10.00, 18.00, 2.00 «ОЧЕРЕДНОЙ ПЕРЕЕЗД ЭДА». Комедия **11.30, 19.30, 3.30 «ВЕЛИКОЛЕПНАЯ ПАРА»**. Комедия **13.05, 21.05, 5.05 «МЕЧТА ГУСЕНИЦЫ»**. Драма **14.40, 22.40, 6.40 «КОМА»**. Драма **16.15, 0.15, 8.15 «ВРАТА ДЬЯВОЛА»**. Триллер

/TDK/

7.00, 10.49, 11.49, 12.49, 13.49, 16.49, 17.49, 18.49, 19.49 Музыка на канале. **8.05, 15.00** Все лучшее для Вас. **8.35, 11.00, 18.00** Красотка. **9.00** С добрым утром, Любимая! **10.00, 17.00** Истории успеха. **12.00** Наши дети. **13.00, 19.00** Ваш доктор. **14.00, 23.00** Красота и здоровье. **14.31, 23.30 «ГВАДЕЛУПЕ»**. Сериал **16.00** Имею право. **20.00** Зеркало жизни. **21.00** Ваш личный психолог. **22.00** Сексуальная революция.

/Телеклуб/

20.00, 2.00 «ГОРЫНЫЧ И ВИКТОРИЯ». **21.00, 3.00 «ГОНЧИЕ 2»**. **22.00, 4.00 «ГРАЖДАНИН НАЧАЛЬНИК»**. **23.00 «ВХОД В ЛАБИРИНТ»**. **0.30 «СЕМНАДЦАТЬ МГНОВЕНИЙ ВЕСНЫ»**.

/Life/

6.00, 13.20 «Мир вокруг нас». **6.40, 7.30, 9.25, 11.30, 15.25, 17.25, 19.30, 20.15, 23.15** Музыка. **6.45, 12.50** «Отчего и почему». **7.00** «Десятый вал». **7.35, 9.35, 11.35, 13.35, 15.30, 17.30, 19.35, 21.35** «TV-shop». **8.00** «Моя Третьяковка». **8.40 «ВСЕ, ЧТО НАДО – ЭТО ЛЮБОВЬ»**. Сериал **10.00** «Зеленая планета». **10.35** «Шаолинь – дорога на Запад». Док. фильм **12.00 «МОЯ МАМА – ВЕТЕРИНАР»**. Сериал **13.05** «Повесть временных лет». **14.00** «Меценаты России». **14.30** «Живая планета». **14.35** «Мастер снов». Док. фильм **15.00** «Путеводитель».**16.00** «Изюминка». **16.35** «60-ые. Десятилетие «Beatles». **17.55** «Небо в алмазах». **18.20** «Voodoo». **18.50** «Путеводитель». **19.15** «Аты-Баты». **20.00** «Мой живой журнал». **20.20, 22.00 «ВЫШЕ РАДУГИ»**. Х/ф **23.30** «Заграница».

/Travel/

6.00 Всемирный путешественник. **7.00** Всемирный путешественник. **8.00, 17.00** Всемирный путешественник. **9.00** По трассе 66. **10.00** По железным дорогам Швейцарии. **11.00** Живописные железные дороги. **11.30** От Пекина до Парижа. Улан-Батор и як. **12.00** Знакомство с Токио. **13.00** Всемирный путешественник. **14.00** О главном. **14.30** Бушующая планета. **15.00** Бывалый путешественник. **15.30** Сафари для бабушек. **16.00** Бесстрашные путешественники. **18.00** Еда планеты. **19.00, 1.00** Поход по Африке. **19.30, 1.30** Поход по Африке. **20.00** Поход по Африке. **21.00** Храмы в облаках. **22.00** О главном. **22.30** Романтики в душе. **23.00** Экологически чистый отдых. **23.30** Вкус Испании. **0.00** Всемирный путешественник.

/MTV/

6.00, 5.00 MTV.ru. **7.00** «Стерео-утро. The Best». **9.50** «Шоу-рум волшебника Джея». **10.40** Уроки выживания П. Хилтон. **11.05** Звезды на ладони. **11.30** Жееесть! **12.00** «News блок Weekly». **12.25** Икона видеоигр. **13.00** Тачку на прокачку. **13.25** «10 фильмов для впечатлительных особей». **14.25 «КТО ПОДСТАВИЛ КРОЛИКА РОДЖЕРА»**. Х/ф **16.30** «Правда жизни».. **17.15** Уроки соблазна. **17.35** Следующий. **18.00** «13 злобных зрителей». **19.00 «Котопес»**. Мультфильм **21.10 «КЛУБ»**. Сериал **0.55** Ностальжи-Party.

/Муз-тв/

5.00, 6.45 «Муз-ТВ хит». **6.00** «Наше». **8.30, 13.45** Smesh.no. **8.45** «Самородки». **9.00, 22.30** «v-PROkate». **9.30, 0.00** «Pro-fashion». **10.00, 19.00** «FAQ». **10.30** «Игого». **10.45** Мультфильм. **11.15** Эго-чарт. **12.00** «Zoom». **12.30** «Самородки Недели». **13.00** «Ближе к звездам. Русские файлы». **14.00, 23.00** «PRO-Обзор». **14.30** «Страшно красивые». **15.30** «Стилистика». **16.00** «Сбыча мечт!» **19.30** «Хит-лист». **20.30** Туба-Туба. **20.45** «VIP-Zone». **22.15** «Отчаянные домохозяйки в большом городе». **23.30** «ФотоSEXиЯ». **0.30** «Black Box».

/Mezzo/

7.00, 15.30 Интермеццо. **12.00, 13.20** Концерт из произведений М.-А. Шарпантье. **19.00** Классическая музыка. Trio con Fuoco. Festival Arties. **19.45** В. А. Моцарт. Соната К570. **20.00** Концерт Литовского Национального камерного оркестра. **21.35** «Музыкальное путешествие по Литве». Док. фильм **22.30** Балет «Цикл времен года: Зима». **23.05** Балет «Цикл времен года: Весна». **23.35** Балет «Цикл времен года: Лето».