ПЕРВЫЙ КАНАЛ

5.50 «Щелкунчик».
6.00 Новости.
6.10 «Щелкунчик».
7.20 **«ЕСЛИ МОЖЕШЬ, ПРОСТИ...»** Х/ф

Любовь Полищук

8.50 «Служу Отчизне!»
9.20 «Умницы и умники».
10.00 Новости.
10.10 «Нечаянная радость».
10.40 **«МОЯ МАМА – НЕВЕСТА»**. (Россия, 2004 г.) **Режиссер: Н. Родионова. В ролях: А. Нилов, М. Кивва, А. Буданова.** Молодая женщина Лара в одночасье лишается мужа, работы и квартиры. И тогда за устройство личной жизни матери берется 10-летний Ваня...
12.00 Новости.
12.10 **«102 ДАЛМАТИНЦА»**. Х/ф
14.00 **«ПЛАТКИ»**. Х/ф
15.50 «Ералаш».
16.00 **«ОГОНЬ ЛЮБВИ»**. Сериал
17.00 «Ангелы-хранители».
18.10 «Магия десяти».
19.00 Церемония открытия «Года семьи». Торжественный прием от имени Президента РФ.
21.00 «Время».
21.20 **«ТАМ, ГДЕ ЖИВЕТ ЛЮБОВЬ...»** Х/ф
23.00 «Приют комедиантов. Новогодние сказки для Эльдара Рязанова».
0.40 Фигурное катание. Чемпионат России. Показательные выступления.
1.20 **«КРУПНАЯ РЫБА»**. (США, 2003г.) **Режиссер: Т. Бертон. В ролях: Ю. МакГрегор, А. Финни, Дж. Кэмпбелл, Д. де Вито.** Сын обнаруживает много необычных фактов после смерти отца и приходит к выводу, что его жизнь была удивительно разнообразной...
3.30 **«ПОСМОТРИ НА МЕНЯ»**. Х/ф

РОССИЯ ТВ Тула

5.50 Мультфильмы: **«Сказка о рыбаке и рыбке»**, **«Сестрица Аленушка и братец Иванушка»**.
6.30 **«ОБЫКНОВЕННОЕ ЧУДО»**. Х/ф
8.50 **«НЕ БЫЛО ПЕЧАЛИ»**. Комедия
10.05 «Монастырь».
10.50 **«ГДЕ НАХОДИТСЯ НОФЕЛЕТ?»** Комедия
12.20 «Аншлаг» и Компания».
14.00 «Вести».
14.15 **«СОФИ»**. Х/ф
15.10 **«ПОПСА»**. (Россия, 2005 г.)

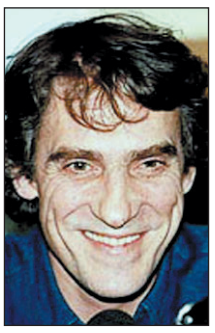
Валерий Гаркалин

Режиссер: Е. Николаева. В ролях: Е. Великанова, Т. Васильева, В. Гаркалин. Сюжет построен на одном дне из жизни провинциалки, приехавшей покорять Москву. Слава поет, играет на гитаре и, конечно, мечтает о популярности...
17.10 **«САМОГОНЩИКИ»**. Комедия
17.30 **«Добрыня Никитич и Змей Горыныч»**. Мультфильм
18.50 «Рождественский бал».
20.00 «Вести».
20.15 **«ШЕКСПИРУ И НЕ СНИЛОСЬ»**. Комедия
22.15 **«ШИРЛИ-МЫРЛИ»**. («Мосфильм», 1995г.) **Режиссер: В. Меньшов. В ролях: В. Гаркалин, И. Чурикова, И. Угольников.** Герои фильма: вор-рецидивист, всемирно известный музыкант и «цыганский барон» – три брата-близнеца, которые, не зная о существовании друг друга, однажды встретились.
0.50 **«ОТКРОЙТЕ, ПОЛИЦИЯ! 3»**. Комедия (Франция).
2.35 **«ТАРТАРЕН ИЗ ТАРАСКОНА»**. Комедия
5.05 «Монастырь».

СТС Тула

6.00 **«ПЯТНАДЦАТИЛЕТНИЙ КАПИТАН»**. Х/ф
7.35 **«Зима в Простоквашино»**. Мультфильм
7.55 **«ФЛИППЕР И ЛОПАКА»**. Мультсериал
8.20 **«СМЕШАРИКИ»**. Мультсериал
8.30 **«СМЕШАРИКИ»**. Мультсериал
9.00 «Новогодняя елка со Смешариками».
10.00 **«Новогодняя ночь»**. Мультфильм
10.15 **«КОПИ ЦАРЯ СОЛОМОНА»**. Х/ф (США).
12.15 **«АЛЛАН КВОТЕРМЕЙН И ЗАТЕРЯННЫЙ ЗОЛОТОЙ ГОРОД»**. Х/ф (США).
14.10 **«ПРИНЦЕССА СПЕЦИЙ»**. Х/ф (США).
16.00 «6 кадров».
16.30 **«Ну, погоди!»** Мультфильм
16.40 **«Ночь перед Рождеством»**. Мультфильм
17.35 **«НИБЕЛУНГИ»**.(Германия, 2004 г.) **Режиссер: У. Эдель. В ролях: Б. Фюрманн, К. Локен, А. Уитт.** Юный Зигфрид, ставший свидетелем убийства своего отца, короля Нидерландов, находит пристанище при дворе короля Норвегии...
21.00 **«РОЖДЕСТВО С КРЭНКАМИ»**. Х/ф (США).
22.50 **«КОМАНДА 49. ОГНЕННАЯ ЛЕСТНИЦА»**. (США, 2004 г.)

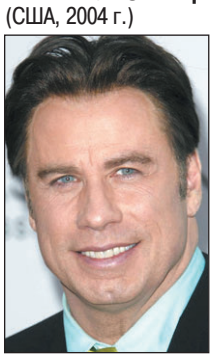
Джон Траволта

Режиссер: Д. Рассел. В ролях: Д. Траволта, Х. Феникс, Д. Барретт. Пойманному в огненную ловушку пожарному предстоит вспомнить всю свою полную приключений жизнь, а коллегам сделать все, чтобы спасти его...
1.00 **«ЧЕРНАЯ ЗАВИСТЬ»**. Х/ф (США).
2.50 **«КАРУСЕЛЬ»**. Х/ф (Испания).

НТВ

6.05 **«БАНДИТКИ»**. Боевик (Франция – США).
7.35 Мультфильм.
8.00 «Сегодня».
8.15 Лотерея «Золотой ключ».
8.40 «Дикий мир».
9.05 «Счастливый рейс».
10.00 «Сегодня».
10.20 «Едим дома».
10.55 **«Зима в Простоквашино»**. Мультфильм
11.10 **«ПРЕЗИДЕНТ И ЕГО ВНУЧКА»**. Комедия
13.00 «Сегодня».
13.20 **«С ЛЮБИМЫМИ НЕ РАССТАВАЙТЕСЬ»**. Х/ф
14.45 **«Алеша Попович и Тугарин Змей»**. Мультфильм
16.00 «Сегодня».
16.20 «Один день. Новая версия».
16.50 **«РИМСКИЕ КАНИКУЛЫ»**. Комедия (США).
19.00 «Сегодня».
19.35 **«МУЖ НА ЧАС»**. Х/ф
21.20 **«ЛЮБОВЬ ПО ПРАВИЛАМ... И БЕЗ»**. Комедия (США).
23.40 **«ПОЧТАЛЬОН»**. Х/ф (США).
2.45 **«УЛИЦЫ РАЗБИТЫХ ФОНАРЕЙ»**. Сериал
3.35 **«ХОЛМ ОДНОГО ДЕРЕВА 3»**. Сериал
4.20 **«БЕЗ СЛЕДА 4»**. Сериал
5.00 **«2,5 ЧЕЛОВЕКА 3»**. Сериал

КУЛЬТУРА

7.00 Канал «Евроньюс».
10.00 **, 1.35, 2.50** Программа передач.
10.10 «Лето Господне». Рождество Христово.
10.40 **«ПОПРЫГУНЬЯ»**. Х/ф
12.05 «Легенды мирового кино». Л. Целиковская.
12.30 «Влколинец. Деревня на земле волков». Док. фильм (Германия).
12.50 **«Снегурочка»**. Мультфильм
13.55 «Русские святыни», ч. 2.
14.25 **, 1.40** «Доисторический парк», 5-я серия. Док. сериал (Великобритания).
15.15 **, 2.35** «Владимир и Суздаль». Док. фильм (Германия).
15.30 «Чудеса на Цветном».
16.30 **«КОРОЛЬ В НЬЮ-ЙОРКЕ»**. Х/ф (Великобритания).
18.10 «Дом актера». «Когда мы были молодые..., или Н+М=любовь». М. Филипов.
18.55 **«ОБЫКНОВЕННОЕ ЧУДО»**. Х/ф
21.10 «Евгения Симонова». Док. фильм
21.55 «Театр Елисейских Полей».
23.35 **«ПУТЬ КОРОЛЯ»**, 1-я и 2-я серии. Х/ф (Франция).

ТВ-3 Тула

6.00 **, 13.30** Мультфильм.
10.00 **«Каникулы Гуфи»**. Мультфильм (США).
11.30 «Упс!»
12.30 «Разрушители мифов». (США).
14.00 **«БЕЛОСНЕЖКА»**. Х/ф (США – Канада).
16.00 **«НИЩИЙ ИЗ БЕВЕРЛИ ХИЛЛЗ»**. Х/ф (США).
18.00 **«РОБИН ГУД – ПРИНЦ ВОРОВ»**. Х/ф (США).
21.00 **«ВАСИЛИСК – КОРОЛЬ ЗМЕЙ»**. (США, 2006 г.) **Режиссер: Л. Миман. В ролях: Дж. Лондон, В. Картер, К. Деррикс, Г. Ферст.** Во время раскопок в пустыне молодые ученые находят некие таинственные реликвии и привозят их в город. После этого непонятно откуда появляется древнее мифическое существо, Василиск, которое способно превращать людей в камни одним лишь взглядом...
23.00 **«УЗЫ КРОВИ»**. Сериал
0.00 Другое кино.
0.15 **«МАЛЕНЬКИЙ МАГАЗИНЧИК УЖАСОВ»**. Х/ф (США).
2.00 Культ наличности.
5.00 Relaks.

ТВ ЦЕНТР Тула

6.20 **«ЖИЗНЬ ОДНА»**. Х/ф
8.20 «История государства Российского».
8.25 **«РОЖДЕСТВЕНСКИЕ ИСТОРИИ»**. Х/ф
9.00 «Ползучие гиганты». Док. фильм (Великобритания).
9.45 **«Зима в Простоквашино»**. Мультфильм
10.05 **«МОРОЗКО»**. Фильм-сказка
11.30 **, 14.30, 21.00** «События».
11.45 С Рождеством Христовым! Поздравление Патриарха Московского и Всея Руси Алексия II.
11.55 «Парк детского периода».
12.50 **«БЛОНДИНКА ЗА УГЛОМ»**. Комедия
14.50 «Реальные истории». Зимние каникулы.
15.25 «Рождество». Док. фильм
16.00 Великая Рождественская Вечерня. Прямая трансляция из храма Христа Спасителя.
17.30 **«ОДИНОКИМ ПРЕДОСТАВЛЯЕТСЯ ОБЩЕЖИТИЕ»**. Х/ф
19.05 «Браво, артист!» Н. Гундарева.
21.15 **«КОЛЬЕ ДЛЯ СНЕЖНОЙ БАБЫ»**. Х/ф
23.05 **«ИМЕНИНЫ»**. Х/ф
0.55 **«СПЕШИ ЛЮБИТЬ»**. Х/ф (США).
2.55 **«ЛАРЕЦ МАРИИ МЕДИЧИ»**. Х/ф
4.40 **«МАЧЕХА»**. Х/ф

ТНТ Тула

6.00 **«КАК ГОВОРИТ ДЖИНДЖЕР»**. Мультсериал
6.30 **«ДИКАЯ СЕМЕЙКА ТОРНБЕРРИ»**. Мультсериал
7.00 **«ОХ УЖ ЭТИ ДЕТКИ!»**
7.25 **«РАКЕТНАЯ МОЩЬ»**.
7.55 **«НОВАЯ ЖИЗНЬ РОККО»**.
8.20 «Крутящий момент»
8.45 **«НАШИ ПЕСНИ»**. Мультсериал
9.00 **, 21.00** «Дом 2. Город любви».
10.00 **«ПРИКЛЮЧЕНИЯ ДЖИММИ НЕЙТРОНА, МАЛЬЧИКА-ГЕНИЯ»**. Мультсериал
10.30 **«КОТОПЕС»**. Мультсериал
11.00 **«КРУТЫЕ БОБРЫ»**.
11.30 **«ГУБКА БОБ КВАДРАТНЫЕ ШТАНЫ»**. Мультсериал
12.00 **, 13.00, 15.00, 17.00** «Интуиция».
14.00 **, 16.00** «Интуиция».
18.00 **, 20.00** **«СЧАСТЛИВЫ ВМЕСТЕ»**. Сериал
19.00 **, 23.30** **«ЖЕНСКАЯ ЛИГА: ПАРНИ, ДЕНЬГИ И ЛЮБОВЬ»**. Сериал
19.30 Тула. Инструкция по применению
22.00 «Комеди Клаб».
23.00 «Наша Russia».
0.00 Комеди Клаб.
1.00 «Дом 2. После заката».
1.30 **«ПАПА ОТДЫХАЕТ»**. Комедия (США).
3.25 «Дом 2. Первая весна».
4.20 «Дикие дети».
5.10 **«САША+МАША»**. Сериал

ДОМАШНИЙ

6.30 **«Приключения Вуди и его друзей. 12 обманов под Рождество»**. Мультфильм
7.00 **, 20.30** Домашние сказки.
7.30 Муз. комедия **«ПОДДУБЕНСКИЕ ЧАСТУШКИ»**.
9.05 **«МАЧЕХА»**. Сериал
10.05 **, 4.05** **«ВАНИЛЬНО-КЛУБНИЧНОЕ МОРОЖЕНОЕ»**. Комедия (Франция – Италия).
11.55 **, 1.20** **«ПРИЕЗЖАЯ»**. Мелодрама
13.50 **«КРУЖЕВА»**. Сериал
15.40 **«ХИРУРГИЯ»**. Комедия
16.25 **«ДАМА С КАМЕЛИЯМИ»**. Мелодрама (США).
18.30 **«РОДИЛЬНОЕ ОТДЕЛЕНИЕ»**. Сериал
19.30 **, 3.20** **«КЛОН»**. Сериал
21.00 **«ШВЕДСКАЯ СПИЧКА»**. Комедия
22.20 **«НОЧЬ В МЮЗИК-ХОЛЛЕ», «ЛЕЧЕНИЕ»**. Х/ф
23.00 «33 квадратных метра».
23.30 **«СТРЕЛЕЦ НЕПРИКАЯННЫЙ»**. Мелодрама (Россия – Франция – США).
5.35 Музыка.

УДИВИТЕЛЬНАЯ ЖИЗНЬ

5.20 **, 7.00, 7.15, 8.50, 10.25, 11.15, 13.05, 14.35, 15.15, 16.55, 18.45, 19.00, 20.55, 21.20, 22.30, 23.20** Мультфильм
6.00 «Красочная планета». «Трасса № 1».
6.55 **, 7.30, 9.30, 10.35, 11.30, 12.50, 13.30, 14.30, 15.30, 16.50, 17.30, 19.30, 21.05, 21.30, 22.25, 23.30** Музыка.
7.05 «Внезапная слава». «Стинг».
8.00 «Львы Кении». Док. фильм
9.00 **, 10.40, 15.05, 23.10** «На грани».
9.10 **, 10.55, 14.45, 19.10, 22.45** «Изюминка».
10.00 «Современный дизайн».
10.50 «Внезапная слава». «Кристина Риччи».
12.00 «Самый большой нос в Борнео».
12.55 «Хочу все знать».
13.15 «Отчего и почему».
14.00 «Рожденные играть».
14.40 «Внезапная слава». «Майкл Джексон».
16.00 «Красочная планета». «Неаполь».
18.00 «Пению Пению – черепахи в море Целебес». Док. фильм
18.50 «Внезапная слава». «Queen».
20.00 «Красочная планета».
21.10 «Внезапная слава». «Энрике Иглессиас».
22.00 «Выходные дни». «Марсель».
23.05 «Внезапная слава». «Джордж Майкл».

НАЦИОНАЛЬНАЯ ГЕОГРАФИЯ

6.00 В ловушке: Спасательная операция в пещере.
7.00 Загадки мертвых: В поисках пропавшей принцессы.
8.00 Сила игры.
9.00 Военные самолеты.
10.00 Первозданная природа: Анамалаи – Слоновья гора Индии.
11.00 **, 16.00** Святая святых Иерусалима: Взгляд изнутри.
12.00 **, 17.00** Крупнейшая морская катастрофа мира.
13.00 С точки зрения науки – Дело о планете Земля: Столкновение континентов.
14.00 Рубежи большого строительства: Мегаэкраны.
15.00 В горной стране гелад: Король скал.
18.00 Хейден Тернер и дикая природа: Серые киты.
18.30 Животные из ночных кошмаров: Крысы.
19.00 Первозданная природа: Храм Тигров – дикая природа Бандхавгара.
20.00 Я не знал этого, ч. 1.
20.30 Веселая наука, ч. 1.
21.00 Суперкрокодил.
22.00 **, 4.00** Секунды до катастрофы: Крушение «Конкорда».
23.00 **, 2.00, 5.00** Загадки Библии: Пропавшие библейские города.
0.00 **, 3.00** Загадки Библии: В поисках заветного Ковчега.
1.00 Загадки истории: В поисках Гитлера.

ЭКСПЛОРЕР

7.00 **, 13.00** «Заморозь меня». Док. фильм (Великобритания).
8.00 **, 14.00** «Миссия «Эверест». Док. сериал (Великобритания).
9.00 **, 15.00** «Танковая мастерская». Док. сериал (Канада).
10.00 **, 16.00** «Футбольные фанаты». Док. сериал (Великобритания).
10.30 **, 16.30** «Бокс «белых воротничков». Док. сериал (Великобритания).
11.00 **, 17.00** «Алькатраз: вызов Скале». Док. фильм (США).
12.00 **, 18.00** «Человеческий инстинкт». Док. сериал (Великобритания).
19.00 «Опыты над поведением человека». Док. фильм (США).
20.10 «Полярные летчики». Док. фильм (Новая Зеландия).
21.00 **, 21.30** «Автогонщик». Док. сериал (США).
22.00 «Максимальный катер». Док. сериал (США).
23.00 «Пабло Эскобар – кокаиновый король». Док. фильм (Колумбия – США).
0.00 «Уборщики мертвых». Док. фильм (Великобритания).

ДИСКАВЕРИ

6.00 **, 13.45** Второе рождение машины, 11-я серия.
6.25 **, 14.10** Необыкновенные гонки: Мощные малютки.
7.20 Американские колымаги: Родстер Hi-Boy 1932 года, ч. 1.
8.15 **, 17.00, 4.40** Как это работает, 5-я серия.
8.45 **, 17.30** Как это работает, 6-я серия.
9.10 Головоломы, 4-я серия.
10.05 Разрушители легенд: За кулисами.
11.00 Пятая передача, 1-я серия.
11.30 Пятая передача, 2-я серия.
11.55 Американские колымаги: Родстер Hi-Boy 1932 года, ч. 2.
12.50 **, 5.05** Экстремальные машины: Реактивный прыжок.
15.05 **, 1.00** Головоломы, 5-я серия.
16.00 **, 3.45** Махинаторы: Lancia Delta Integrale, ч. 1.
16.30 **, 4.10** Махинаторы: Lancia Delta Integrale, ч. 2.
18.00 **, 2.50** Американский чоппер: Микки.
19.00 Разрушители легенд: Вырезано из передачи.
20.00 Грязная работенка: Свинопас.
21.00 **, 1.55** Смертельный улов: Проверка боем.
22.00 Самые крутые в мире парни: Рыбак.
23.00 Призраки в Джорджии.

ПЛАНЕТА ЖИВОТНЫХ

8.00 Как стать...
9.00 Дэниел и наши кошки.
10.00 Самые забавные животные планеты, 11-я серия.
10.30 Самые забавные животные планеты, 12-я серия.
11.00 Заповедник в дебрях Африки, 7-я серия.
12.00 Линдел приходит на помощь.
13.00 **, 18.00** Как вырастить гигантскую панду.
14.00 Полиция Хьюстона – отдел по защите животных.
15.00 Остин Стивенс: самые опасные.
16.00 Самые забавные животные планеты, 9-я серия.
17.00 Разрушители стереотипов.
19.00 **, 1.00, 7.00** Полиция Хьюстона – отдел по защите животных, 1-я серия.
20.00 **, 3.00** Дневник большой кошки, 1-я серия.
20.30 **, 3.30** Дневник большой кошки, 2-я серия.
21.00 **, 2.00** Обезьяньи проделки, 11-я серия.
21.30 **, 2.30** Обезьяньи проделки, 12-я серия.
22.00 **, 4.00** Заповедник в дебрях Африки, 9-я серия.
23.00 **, 5.00** Отдел по защите животных: на переднем крае, 11-я серия.
23.30 **, 5.30** Отдел по защите животных: на переднем крае, 12-я серия.
0.00 **, 6.00** Полиция Хьюстона – отдел по защите животных.

КАНАЛ ПУТЕШЕСТВИЙ

10.00 **, 2.00** Жаждущий странник. Мировая история коктейля.
10.30 **, 2.30** Экстремальные путешествия. Серфинг и виндсерфинг на Мальдивах.
11.00 **, 19.30** Землепроходцы.
11.30 Далекие берега. Стромболи.
12.00 **, 16.30** Такси за $100.
12.30 Экстремальные путешествия. Персидский ковер – Иран.
13.00 Скоро открытие. Торонто – «Milagro».
13.30 Скоро открытие. Торонто – «Sopra».
14.00 Всемирный путешественник.
15.00 Путешествия Каприс.
15.30 Жаждущий странник.
16.00 Походы в мир дикой природы.
17.00 Путешествия по стране Оз. Австралия, ч. 1.
17.30 Лыжный мир. Снежный парк (Новая Зеландия) и Сноумасс (Колорадо).
18.00 **, 1.00, 9.00** Всемирный путешественник.
19.00 Походы в мир дикой природы.
20.00 Страсть к путешествиям.
20.30 Далекие берега.
21.00 **, 5.00** Жаждущий странник.
21.30 **, 5.30** В Африке на распутье.
22.00 **, 6.00** Вива. Карлос в Чили.
22.30 **, 6.30** Кочевник мира – Китай. Тайвань.
23.00 **, 7.00** Разъяренные быки.
23.30 **, 7.30** Путешествия 2008.
0.00 **, 8.00** Планета еды.
3.00 За гранью.
3.30 Землепроходцы.
4.00 Не забудьте свой паспорт.

РОССИЯ-СПОРТ

5.00 , **13.55** Хоккей. Континентальный кубок. «Ак Барс» (Россия) – «Рига-2000» (Латвия).
6.55 «Летопись спорта». Лыжники в небе.
7.25 Прыжки на лыжах с трамплина. «Турне 4-х трамплинов».
9.10 Гандбол. Лига чемпионов. Женщины. «Звезда» (Россия) – «Нюрнберг» (Германия).
10.45 «Сборная России».
11.15 , **22.50** «Мисс Бильярд-2008».
13.00 , **21.00** «Вести-спорт».
13.10 , **0.35** Автоспорт. «Дакар-2008».
15.50 Баскетбол. Чемпионат России. Мужчины. «Динамо» (Москва) – ЦСКА.
17.40 Биатлон. Кубок мира. Эстафета. Женщины.
19.20 Биатлон. Кубок мира. Спринт. Женщины.
21.10 Биатлон. Кубок мира. Масс-старт. Женщины.
22.05 Профессиональный бокс. Вячеслав Гусев (Россия) – Маурице Чуле (Кения).
1.20 Прыжки на лыжах с трамплина. «Турне 4-х трамплинов».
2.50 Хоккей. Континентальный кубок. «Ак Барс» (Россия) – «Рига-2000» (Латвия).

ПЯТЫЙ КАНАЛ

6.00 **«МАЛЕНЬКИЙ СВИДЕТЕЛЬ»**. Х/ф
8.30 **«Золушка»**. Мультфильм (Япония – Италия).
9.55 **«Большой секрет для маленькой компании»**. Мультфильм
10.10 **«РОЖДЕСТВЕНСКИЕ ПЕСНИ МАППЕТОВ»**. Х/ф (США).
11.50 **«КОМПЬЮТЕРЩИКИ»**. Сериал (США – Великобритания).
12.20 **«РАЗИНЯ»**. Комедия (Франция).
14.30 , **18.30** «Сейчас».
14.35 **«НУ, ПОГОДИ»**. Мультсериал
14.55 Док. фильм о фильме «Небывальщина» в кадре и за кадром».
15.50 Телеигра «Слабое звено».
16.35 **«КАК ВЫЙТИ ЗАМУЖ ЗА МИЛЛИОНЕРА»**. Х/ф (США).
18.55 **«КАПИТАН»**. Х/ф (Франция).
20.55 **«МОЙ ПРИНЦ»**. Х/ф (Россия).
22.45 **«РОМАНТИЧНАЯ АНГЛИЧАНКА»**. Х/ф (Франция – Великобритания).
0.55 **«ИСПАНСКАЯ ГОСТИНИЦА»**. Х/ф (Франция).
3.15 «Рок-кумиры. Сантана». Док. фильм (Великобритания).

ЗВЕЗДА

6.00 **«ТАЛАНТЫ И ПОКЛОННИКИ»**. Х/ф
7.30 **«ТАБАЧНЫЙ КАПИТАН»**. Х/ф
9.00 «Солдатские истории».
9.15 «Великолепная пятерка».
10.00 **«ПОКА БЬЮТ ЧАСЫ»**. Х/ф
11.20 **«Кот в сапогах»**. Мультфильм
11.30 **«МОСКВА – КАССИОПЕЯ»**. Х/ф
13.00 , **18.00** Новости.
13.15 **«БОГИНЯ ПРАЙМ-ТАЙМА»**, 6-я серия. Х/ф (Россия).
14.10 «Ветер Победы».
15.05 Мультфильмы: **«Илья Муромец»**, **«Илья Муромец и Соловей Разбойник»**.
15.30 **«РУСЬ ИЗНАЧАЛЬНАЯ»**. Х/ф
18.15 «Кумиры о кумирах». Док. сериал
19.15 **«Винни-Пух идет в гости»**. Мультфильм
19.30 , **3.50** **«СТАРШИЙ СЫН»**. Х/ф
22.00 **«БОГИНЯ ПРАЙМ-ТАЙМА»**, 7-я серия. Х/ф (Россия).
22.55 «Путеводная звезда».
23.25 **«ЧЕТВЕРТОЕ ЖЕЛАНИЕ»**. Х/ф (Россия).
2.20 **«АФРИКАНЕЦ»**. Х/ф (Франция).

JETIX

8.00 , **12.10, 15.30** **«YIN YANG YO»**.
8.20 , **10.55, 14.15, 18.00** **«ИГГИ АРБАКЛ»**.
8.45 , **11.45** **«W.I.T.C.H. ВЕДЬМА»**.
9.10 , **13.25, 19.05** **«ТОТАЛИ СПАЙС»**.
9.30 **«PUCCA»**.
9.40 , **15.50** **«НЕВЕРОЯТНЫЕ ПРИКЛЮЧЕНИЯ TEAM GALAXY»**.
10.05 , **10.30, 19.30, 21.45, 0.05** **«H2O – ПРОСТО ДОБАВЬ ВОДЫ»**.
11.20 , **16.40** **«ЧТО С ЭНДИ?»**.
12.35 , **18.40** **«ШКОЛА СУРИКЕНОВ»**.
13.00 , **20.15** **«POWER RANGERS: МИСТИЧЕСКАЯ СИЛА»**.
13.50 **«ТОТАЛИ СПАЙС»**.
14.40 , **15.05** **«ДЕТКИ ИЗ КЛАССА 402»**.
16.15 **«PUCCA», Ч. 1. «ПЛАНЕТА СКЕТЧ»**.
17.10 **«ЧТО С ЭНДИ?»**.
17.35 **«ТОФУС»**.
18.20 **«ИГГИ АРБАКЛ»**.
19.50 , **22.10, 0.30** **«H2O – ПРОСТО ДОБАВЬ ВОДЫ»**.
20.35 , **21.00, 23.00, 23.45** **«НАРУТО»**.
21.20 , **23.20** **«НАРУТО»**.
22.35 , **0.50** **«НОВАЯ СЕМЕЙКА АДАМС»**.
1.15 , **1.35** **«КОМАНДА СУПЕР-ОБЕЗЬЯНОК»**.

РЕН ТВ Тула

6.00 Утренний музыкальный канал.
6.55 «Схема смеха».
7.55 «Ради смеха».
8.20 **«ВОВОЧКА»**. Сериал
9.30 **«КУКУШКА»**. Х/ф
11.35 «Очевидец» представляет: самое шокирующее».
12.35 «Дальние родственники».
13.00 **«СТУДЕНТЫ INTERNATIONAL»**. Сериал
15.00 **«СВЕРХЪЕСТЕСТВЕННОЕ»**. Сериал
16.40 **«ВОИНЫ ДЖУНГЛЕЙ»**. (Таиланд, 2000 г.)
Режиссер: Т. Йитнукуль. В ролях: Ж. Нгамди, В. Крайбутр, Б. Бунлуерит.
Две армии бирманцев должны огнем и мечом пройти страну насквозь и соединиться под стенами столицы Сиама...
19.00 «Чрезвычайные истории»: «Звездоделы».
20.00 **«СОЛДАТЫ 12»**. Сериал
22.00 **«NEXT 3»**. Сериал
0.00 **«ДЕВУШКА С ЖЕМЧУЖНОЙ СЕРЕЖКОЙ»**. Х/ф (Великобритания).
2.00 **«МЫ ЗДЕСЬ БОЛЬШЕ НЕ ЖИВЕМ»**. Х/ф (США).
4.00 **«СТУДЕНТЫ INTERNATIONAL»**. Сериал

МИР

6.50 Заряжайся!
8.20 **«ЧЕЛОВЕК МОРЯ»**, 77-я серия. Сериал
9.10 , **17.10, 21.55** Студия 60х90.
9.30 **«В ПОИСКАХ КАПИТАНА ГРАНТА»**, 7-я серия. Х/ф
10.30 **«ЗАПИСКИ ЮНОГО ВРАЧА»**. Х/ф
12.00 , **15.50** «Самые красивые дома мира». Док. сериал
12.30 , **15.30, 18.30, 21.30** «Новости Содружества».
12.50 **«ДРЕВО ЖЕЛАНИЙ»**, 3-я серия. Сериал
14.00 , **16.30** Мультфильм.
14.25 **«ЧЕЛОВЕК МОРЯ»**, 78-я серия. Сериал
16.45 Детский сеанс «Экхарт».
17.15 Гималайский дневник.
17.40 «За столом с Бертом Волфом». Док. сериал
18.15 Специальный репортаж.
18.55 **«ДРЕВО ЖЕЛАНИЙ»**, 4-я серия. Сериал
19.55 «Тик-так».
20.10 1-я серия **«НА ТЕМНОЙ СТОРОНЕ ЛУНЫ»**, 1-я серия. Х/ф
22.00 **«ЯЗЫК СВЯТОГО»**. Х/ф (Италия).
23.30 Республика – сегодня.
0.05 1-я серия **«КОРОЛЬ ГРЕХА»**, 1-я серия. Сериал (Германия).

7-ТВ

5.00 , **6.00, 7.00, 2.00, 3.00, 4.00** «7 новостей».
5.05 , **5.30, 6.05, 6.30, 7.05, 7.30** Веселые старты.
8.00 , **9.00, 10.00** Гонки RTCC-2007.
11.00 , **20.00, 2.05** NHL.
11.10 , **20.10, 2.15** NBA Live!
11.30 , **12.30** Классика: финалы Кубка Англии.
14.30 Adrenalize.
15.00 , **16.00, 17.00, 18.00, 19.00** Winter «X-games-2007».
20.30 , **22.00** Мастера мирового пула.
22.45 The World Game.
0.15 Классика футбола: Barcelona.
0.45 Настольный футбол.
1.00 «Ночной выигрыш».
2.30 , **3.05, 3.30, 4.05, 4.30** Диалоги о рыбалке. Классика.

ТЕЛЕКЛУБ

20.00 , **2.00** **«ДОСЬЕ ДЕТЕКТИВА ДУБРОВСКОГО»** Сериал
21.00 , **3.00** **«КОНТОРА»** Сериал
22.00 , **4.00** **«НА УГЛУ У ПАТРИАРШИХ 3»** Сериал
23.00 , **0.30** **«ЧАСТНОЕ ЛИЦО»** Сериал

ДТВ

6.00 Удачное утро.
6.50 , **5.20** Музыка.
7.00 Шоу российских рекордов.
7.55 Тысяча мелочей.
8.25 , **8.40, 9.10** Мультфильм.
8.55 Мультфильм.
9.25 **«СЕРДЦА ТРЕХ»**, 1-я серия. Х/ф
10.30 **«СЕРДЦА ТРЕХ»**, 2-я серия. Х/ф
11.35 **«СЕРДЦА ТРЕХ»**, 3-я серия. Х/ф
12.45 **«СЕРДЦА ТРЕХ»**, 4-я серия. Х/ф
13.50 **«СЕРДЦА ТРЕХ»**, 5-я серия. Х/ф
14.55 **«ТЕОРИЯ ЗАПОЯ»**. Х/ф
16.30 **«ДМБ»**. Х/ф
18.20 **«НА КРАЮ ВСЕЛЕННОЙ»**, Х/ф ч. 1.
20.10 **«НА КРАЮ ВСЕЛЕННОЙ»**, Х/ф ч. 2.
22.00 **«C.S.I. МЕСТО ПРЕСТУПЛЕНИЯ МАЙАМИ»**. Сериал
23.00 , **23.30** Голые и смешные.
0.00 Голые и смешные.
0.30 **«КРОВОСОСЫ»**. Х/ф
2.35 Ночной клуб.
4.35 На ринге. Новая битва.

ТВ-1000

4.00 , **21.30** **«МАЛХОЛЛАНД ДРАЙВ»**. Триллер (Франция – США).
6.30 **«ЕВРОТРИП»**. Комедия (США).
8.00 **«СВАДЬБА НА РОЖДЕСТВО»**. Комедия (США).
10.00 **«БЕЗ УМА ОТ ЛЮБВИ»**. Драма (США).
12.00 **«БРЮС ВСЕМОГУЩИЙ»**. Комедия (США).
14.00 **«Красная Шапочка»**. Мультфильм (США).
15.30 **«НЕЧЕГО ДЕКЛАРИРОВАТЬ»**. Комедия (США).
17.30 **«ZE ФИЛЬМ»**. Комедия (Франция).
19.30 **«ЛЬВИНОЕ СЕРДЦЕ»**. (США, 1990 г.)
Режиссер: Ш. Леттич. В ролях: Ж.-К. Ван Дамм, Х. Пейдж, Д. Реннард.
Узнав, что его брат в Лос-Анджелесе серьезно ранен, Лион дезертирует из французского легиона, базирующегося в отдаленном районе Африки...

ХОЛЛМАРК

1.00 **«НЕПРИРУЧЕННЫЕ»**, Сериал ч. 5.
2.15 , **23.15** **«СКОТНЫЙ ДВОР»**. Х/ф (США).
4.00 **«ПИРАТЫ ЮЖНЫХ МОРЕЙ»**. Х/ф
6.00 **«ВСЕГО НА ОДИН ВЕЧЕР»**. Х/ф (США).
7.30 , **13.45** **«ПОТАЙНЫЕ МЕСТА»**. Х/ф
9.15 **«ДОЧЕРИ МАКЛЕОДА 6»**, Сериал ч. 141. (Австралия).
10.15 , **15.30** **«ЖАЖДА»**. Х/ф (США).
12.15 , **17.30** **«ЖИЗНЬ НЕ СКАЗКА»**. Х/ф (США).
19.00 **«ДОЧЕРИ МАКЛЕОДА 6»**, Сериал ч. 142. (Австралия).
20.00 **«ИСЧЕЗНОВЕНИЕ»**. Х/ф (США).
21.30 **«ВЕТЕР В ИВАХ»**. (Великобритания – Канада – Румыния, 2006 г.)
Режиссер: Р. Тэлалэй. В ролях: М. Лукас, М. Гэтисс, Ли Инглби.
Пришла весна и Крот скучает, занимаясь работой по дому. Он встречает маленькую Крысу, и они вместе пускаются в приключения...

XXI ВЕК

10.00 , **18.00, 2.00** **«СЛОВА И МУЗЫКА»**, 1-я серия. Драма
10.55 , **18.55, 2.55** **«ГЛАЗ БУРИ»**. Драма (США).
12.50 , **20.50, 4.50** **«ВАЛЕНТИН»**. Драма (Аргентина – Нидерланды – Франция – Испания – Италия).
14.15 , **22.15, 6.15** **«СЕСТРЫ БРОНТЕ»**. Драма (Франция).
16.15 , **0.15, 8.15** **«ТЕМПЕСТА»**. Триллер (Люксембург – Нидерланды – Испания – США).

ТДК

7.00 , **14.00** «Дом живых историй».
7.28 Музыка.
7.35 , **15.00** «Все лучшее, для вас».
8.35 , **11.00, 18.00** «Красотка».
9.00 «С добрым утром, любимая!»
10.00 , **17.00** «Истории успеха».
12.00 «Наши дети».
13.00 , **19.00** «Ваш доктор».
14.29 , **23.00** Сериал.
16.00 «Твой дом».
20.00 «Зеркало жизни».
21.00 «Ваш личный парапсихолог».
22.00 Концерт братьев Гримм.
0.05 «Игротека».

ШКОЛЬНИК

7.55 , **15.55, 23.55** Программа передач.
8.00 , **16.00, 0.00** «Хочу все знать».
8.10 , **16.10, 0.10** Мультфильмы: **«Елка – новогодняя сказка»**, **«Микробные армии»**.
8.30 , **16.30, 0.30** **«Ночь перед Рождеством»**. Мультфильм
9.15 , **17.15, 1.15** «Тыпырдык». Док. фильм
10.00 , **18.00, 2.00** **«Рождественская сказка»**. Мультфильм
10.30 **«Снежная королева»**. Мультфильм
11.30 , **19.30, 3.30** Шоу «Мисс «Русское Радио – 2005».
12.30 , **20.30, 4.30** Телеигра «Маркиза».
13.30 , **21.30, 5.30** «Рождественская быль». Док. фильм
14.15 , **22.15, 6.15** **«СКАЗАНИЕ О ЗЕМЛЕ СИБИРСКОЙ»**. Х/ф
18.30, **2.30** **«Снежная королева»**. Мультфильм

ЕВРОСПОРТ

10.30 , **14.00** Ралли. Ралли-рейд Дакар, эт. 2.
11.00 Зимние виды спорта.
11.30 Прыжки на лыжах с трамплина. Кубок мира в Австрии.
13.00 , **16.00** Биатлон. Женщины.
13.30 Биатлон. Мужчины.
14.30 , **18.30** Дартс. ЧМ в Великобритании. День 2.
16.30 Волейбол.
20.00 , **2.00** Футбол. Евроголы.
20.45 Футбол. Го-о-о-ол!!!
21.00 Вот это да!!!
21.15 , **0.00, 2.45** Ралли. Ралли-рейд Дакар, эт. 3.
21.30 Волейбол. Олимпийская квалификация (Турция). Групповой этап. Мужчины. Испания – Польша.
23.30 , **0.45** Дартс. ЧМ в Великобритании. День 3.

ЕВРОПЕЙСКИЕ НОВОСТИ

8.00 – **12.30** Новости за завтраком. Каждые 30 минут.
13.00 , **13.30, 14.00, 14.30, 17.00, 17.30, 18.00, 18.30** Новости и стиль жизни.
13.17 , **13.47, 17.17, 17.47** Европейцы.
14.17 , **18.17** Парламент.
14.47 , **18.47** Ле маг.
15.00 , **15.30, 16.00, 16.30** Новости за ланчем.
19.00 – **3.30** Вечерние новости. Каждые 30 минут.
4.00 – **7.30** Подробные ночные новости. Каждые 30 минут.

РБК

6.00 – **5.30** Новости каждые 30 минут.
6.05 , **9.50, 12.20, 13.50, 14.07, 15.50** Отдых и туризм.
6.10 , **14.10, 18.20** Азбука инвестора.
6.20 В фокусе.
7.05 Капитал.
7.35 Сфера интересов.
8.05 , **9.05, 10.05, 11.05, 12.05, 13.05, 14.05, 15.05, 16.05, 17.05, 18.05, 19.05, 20.05, 21.05, 22.05, 23.05, 0.05, 1.05, 2.05** Рынки.
8.07 Экспо.
8.35 , **4.35** Рынки.
9.07 Наши деньги.
9.35 , **13.35** Зарубежный бизнес.
10.07 Мир за год. Итоги.
11.07 Персона. Николай Егоров.
11.35 , **5.07** Сфера интересов.
12.10 Салон.
12.35 Рынки.
13.07 Диалог.
14.20 В фокусе.
15.07 Персона. Игорь Левит.
15.40 , **4.10** Звездная пыль.
16.07 Капитал. ПИФы: итоги года.
16.35 Сфера интересов.
17.07 Афиша.
17.15 Эмитенты.
18.10 Адреналин.
18.35 Рынки. Глобальный взгляд.
19.07 Наши деньги.
19.35 Сфера интересов.
20.07 Персона. Игорь Иванов.
20.35 Недвижимость.
21.07 Мир за год.
22.07 Салон. Живая история.
22.35 Охотный ряд.
23.07 Сфера интересов.

МТВ

6.00 Музыка на завтрак.
9.00 Ты увидел это первым на MTV!
10.30 Стоп! Снято. 50 Cent.
11.00 , **20.00** **«КЛУБ»**. Сериал
13.00 Правдивые голливудские истории. Kate Moss.
14.00 Концертный зал. Enrique Iglesias.
14.30 Самые Самые 2007.
16.30 25 историй с купальниками.
18.00 Музыка навсегда.
18.30 Концертный зал. «Звери».
22.00 **«КЛИНИКА!»** Сериал
22.30 Призрак в доспехах.
23.00 Веселый мясотряс.
0.00 , **2.00** Музыка на ночь.
1.00 «Лови удачу».

МСМ ТОР

6.00 Лучшее. Ночь.
8.00 , **19.00** Лучшее. Колледж. СМС.
11.00 , **15.00** Лучшее. Микс. Плейлист.
14.00 , **23.00** Лучшее. Альбомы.
22.00 Лучшее. Звезды.
2.00 Лучшее. Новое.
3.00 Лучшее. Ночь. Плейлист.

Муз-ТВ

5.00 , **7.00, 8.55, 14.20, 16.50, 0.00** «Муз-ТВ хит».
6.00 , **9.55** «Наше».
8.00 , **17.30, 22.55** «Твой выбор».
10.45 «Мультяшка».
10.55 «Детская 10-ка».
11.25 , **19.00** «Концерт».
12.55 , **20.25** «Звезды зажигают».
13.50 «Pro-кино».
15.25 «FAQ».
15.55 **«ОПАСНЫЕ ИГРЫ»**. Сериал
18.30 «Ближе к звездам. Рене Зельвегер».
21.20 «Папарацци».
21.55 «Звездные семейки».

MEZZO

8.00 , **15.35** Секвенции классики и джаза.
12.00 Классическая опера. Ж.-Б. Люлли «Мещанин во дворянстве».
19.00 **«ТОСКА»**. Х/ф
21.05 Й. Гайдн.
22.30 , **1.00** Фестиваль Радио Франс в Монпелье.
23.30 Давид Коэн. Сольный концерт в Монпелье.
0.30 «Бланден Ранну исполняет токкаты». Док. фильм
2.00 Живой джаз.
3.00 , **5.00, 7.00** Секвенции джаза.
4.00 Клубный джаз. Л. Армстронг.
6.00 Живой джаз. Найджел Кеннеди. Концерт в Нью-Морнинг 2007.

ФИЛЬМ ДНЯ

ОРТ, 21.20

«ТАМ, ГДЕ ЖИВЕТ ЛЮБОВЬ...» (Украина – Россия, 2006 г.)

Режиссер: Владимир Шевельков.

В ролях: Евгений Титов, Карина Разумовская, Филипп Барон, Лариса Гузеева, Наталья Данилова.

Мелодрама. Сергей – молодой бизнесмен, перебравшийся в город из села, и пытающийся забыть о том, что было в его прежней жизни. Однажды он узнает, что его бывшая возлюбленная Инна умерла при родах и у него осталась дочь...

Марина (Карина РАЗУМОВСКАЯ) готова воспитывать ребенка своей сестры Инны, ведь она любит Сергея...

ПЕРВЫЙ КАНАЛ

6.00 Новости.
6.10 **«ДАКИ»**. Х/ф
8.00 **«СЛЕД СОКОЛА»**. Х/ф

Барбара Брыльска

10.00 Новости.
10.10 «Малахов +».
11.10 «Модный приговор».
12.00 Новости.
12.10 **«АГЕНТ НАЦИОНАЛЬНОЙ БЕЗОПАСНОСТИ»**. Сериал
13.10 «Детективы».
13.40 **«РЕПЕТИТОР»**. Комедия
15.30 «Понять. Простить».
16.00 **«ОГОНЬ ЛЮБВИ»**. Сериал
17.00 «Федеральный судья».
18.00 Вечерние новости.
18.20 «Пусть говорят».
19.10 «След».
20.00 **«ТАТЬЯНИН ДЕНЬ»**. Сериал
21.00 «Время».
21.20 **«ГРОМОВЫ»**. Сериал
22.10 **«ОСТАТЬСЯ В ЖИВЫХ»**. Сериал
23.40 «На ночь глядя».
0.20 **«СЛОМАННАЯ СТРЕЛА»**. (США, 1995 г.)
Режиссер: Дж. Ву. В ролях: К. Слейтер, Д. Линдо, Дж. Траволта.
Служили два товарища. Генералы приказали им совершить учебный полет с ядерными бомбами на борту, тогда-то и открылось истинное лицо Траволты...
2.10 **, 3.05 «НАОБОРОТ»**. (США, 1988 г.)
Режиссер: Б. Гилберт. В ролях: Дж. Райнхолд, Ф. Сэвидж, К. Борер.
Во время поездки на восток в руки к Маршалу Сеймуру, работнику одного их самых престижных универмагов Чикаго, случайно попадает таинственный череп...
3.00 Новости.
4.00 **«НА ЗАПАД»**. Сериал

РОССИЯ ТВ Тула

5.50 Мультфильмы: **«Золотая антилопа»**, **«Два веселых гуся»**, **«Бабушка Удава»**.
6.30 **«ДАЙТЕ ЖАЛОБНУЮ КНИГУ»**. Комедия
8.00 «Вести».
8.10 «Местное время. Вести – Тула».
8.25 **«Жил-был пес»**. Мультфильм
8.35 **«ЗЕМЛЯ САННИКОВА»**. Х/ф
10.15 «Сам себе режиссер».
11.00 «Вести».
11.10 «Местное время. Вести – Тула». События недели.
11.50 **«В. ДАВЫДОВ И ГОЛИАФ»**. Комедия
12.20 «Аншлаг» и Компания».
14.00 «Вести».
14.15 «Местное время. Вести – Тула».
14.25 «Фитиль 161».
15.10 **«САМОГОНЩИКИ»**. Комедия
15.25 **«ПЕС БАРБОС И НЕОБЫЧНЫЙ КРОСС»**. Комедия
15.35 **«ЖЕНСКАЯ ИНТУИЦИЯ 2»**. (Украина, 2005 г.)
Режиссер: О. Байрак. В ролях: О. Погодина, Р. Зюбина, А. Масленникова.
Инга, «освежив» внешность с помощью пластической операции, неожиданно решает вернуть старую любовь. Лиля разругалась со своим мужем Мишей...
17.55 «Рождественский бал».
20.00 «Вести».
20.15 Театр Е. Петросяна «Кривое зеркало».
22.15 **«СМОКИНГ ПО-РЯЗАНСКИ»**. Комедия
0.05 **«ЧЕРНЫЙ РЫЦАРЬ»**. (США, 2001 г.)
Режиссер: Г. Джангер. В ролях: М. Лоуренс, Т. Уилкинсон, М. Томасон.
Был нормальный летний день. Джамал, как обычно, чистил ров в городском парке развлечений «Средневековый мир». Но судьба уже готовила перемены...
1.35 **«ГАВАНЬ»**. Х/ф (США).

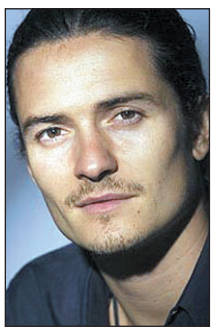
Орландо Блум

3.15 **«УБЕЙ МЕНЯ ЕЩЕ РАЗ»**. Детектив (США).

СТС Тула

6.00 **«НА ВТОРОЙ ДЕНЬ РОЖДЕСТВА»**. Х/ф (США).
7.45 **«Раз – горох, два – горох...»** Мультфильм
7.55 **«ФЛИППЕР И ЛОПАКА»**. Мультсериал
8.20 **«СМЕШАРИКИ»**. Мультсериал
8.30 **«ПРОСТО НОРМАН»**. Мультсериал
9.00 **«ПУККА»**, 1-я и 2-я серии. Мультсериал
10.00 **«Исполнение желаний»**. Мультфильм
10.40 **«ПЕРВЫЙ РЫЦАРЬ ПРИ ДВОРЕ КОРОЛЯ АРТУРА»**. Х/ф (США).
12.25 **«ПЕРВЫЙ ГЕРОЙ ПРИ ДВОРЕ АЛАДДИНА»**. Х/ф (США).
14.10 **«РОЖДЕСТВО С КРЭНКАМИ»**. Х/ф
16.00 «6 кадров».
16.30 **«ПИТЕР ПЭН»**. Х/ф (США).
18.25 **«НЕ БЫЛО БЫ СЧАСТЬЯ...»** (Россия, 2006 г.)
21.00 **«МАСКА ЗОРРО»**. (США, 1998 г.)

Кэтрин Зета-Джонс

Режиссер: М. Кэмпбелл. В ролях: А. Бандерас, Э. Хопкинс, К. Зета-Джонс.
Холодная сталь оставляет огненный след. Таинственный мститель в маске наводит ужас на коррумпированную мексиканскую аристократию...
23.35 **«11.14»**. Х/ф (США – Канада).
1.10 **«БЕЗ ПОЩАДЫ»**. (США, 1986 г.)
Режиссер: Р. Пирс. В ролях: Р. Гир, К. Бейсинжер, У. Атертон.
Чикагский полицейский Эдди теряет напарника, зарезанного приезжим из Нового Орлеана бандитом Лассадо. Эдди летит в Нью-Орлеан чтобы найти убийцу...
3.15 **«НА РАЗРЫВ»**. Х/ф (США).
5.00 Музыка.

НТВ

5.45 **«ЮБИЛЕЙ»**. Х/ф
7.40 Мультфильм.
8.00 «Сегодня».
8.15 **«АСТЕРИКС И ОБЕЛИКС ПРОТИВ ЦЕЗАРЯ»**. Комедия (Франция – Германия – Италия).
10.00 «Сегодня».
10.20 «Есть что вспомнить...» В. Добрынин.
12.05 **«ЕСЛИ НАСТУПИТ ЗАВТРА»**. Х/ф (США).
13.00 «Сегодня».
13.20 **«ЕСЛИ НАСТУПИТ ЗАВТРА»**. Х/ф (США).
16.00 «Сегодня».
16.20 **«ЕСЛИ НАСТУПИТ ЗАВТРА»**. Х/ф (США).
19.00 «Сегодня».
19.35 **«МЕСТЬ»**. Х/ф
21.25 **«КОНСТАНТИН»**. Х/ф (США).
23.40 «Улыбка Родины». Концерт А. Новикова.
1.20 **«АСТЕРИКС И ОБЕЛИКС ПРОТИВ ЦЕЗАРЯ»**. Комедия (Франция – Германия – Италия).
3.05 **«МЕДВЕДЬ»**. Х/ф
3.50 **«ХОЛМ ОДНОГО ДЕРЕВА 3»**. Сериал
4.30 **«БЕЗ СЛЕДА 4»**. Сериал
5.15 **«2,5 ЧЕЛОВЕКА 3»**. Сериал

КУЛЬТУРА

6.30 Канал «Евроньюс».
10.00 **, 19.30** «Новости культуры».
10.20 **, 1.50, 2.50** Программа передач.
10.30 **«ДЕТИ ДОН-КИХОТА»**. Х/ф
11.45 «Анатолий Папанов». Док. фильм
12.30 «Радиостанция в Гримтоне. Голос электрического тока». Док. фильм (Германия).
12.50 **«Заколдованный лес»**. Мультфильм (Венгрия).
14.20 Киноконцерт.
14.50 **, 1.55** «Доисторический парк», 6-я серия. Док. сериал (Великобритания).
15.40 Юбилей Е. Нестеренко. «Незабываемые голоса».
16.15 **«ВЕЛИКИЙ ДИКТАТОР»**. Х/ф (США).
18.15 «Фазиль Гебби. Лагерь, застывший в камне». Док. фильм (Германия).
18.30 А. Суханов. Юбилейный концерт.
19.50 **«РОДНЯ»**. Х/ф
21.30 **«ТЫСЯЧА И ОДНА НОЧЬ»**. Х/ф
23.25 **«ПУТЬ КОРОЛЯ»**, 3-я и 4-я серии. Х/ф (Франция).
1.30 **«Шерлок Холмс и доктор Ватсон»**. Мультфильм

ТВ-3 Тула

6.00 **, 13.30** Мультфильм.
10.00 **«Джеймс и гигантский персик»**. Мультфильм (Великобритания – США).
11.30 «Упс!»
12.30 «Разрушители мифов». (США).
14.00 **«СКАЗОЧНЫЙ ПРИНЦ»**. Х/ф (США).
16.00 **«РОБИН ГУД – ПРИНЦ ВОРОВ»**. Х/ф (США).
19.00 **«ЖЕНЩИНА В КРАСНОМ»**. (США, 1984 г.)
Режиссер: Дж. Уайлдер. В ролях: Дж. Уайлдер, К. Ле Брок, Дж. Болонья.
Тедди, счастливый семьянин и преуспевающий служащий, однажды встречает красивую молодую женщину в красном платье и влюбляется в нее...
21.00 **«САРАНЧА: ВОСЬМАЯ КАЗНЬ»**. (США, 2005 г.)
Режиссер: Я. Гилмор. В ролях: Д. Кортез, Дж. Бенц, Д. Кит.
Группа ученых изо всех сил пытается справиться с ужасной напастью: из секретной лаборатории вырвалась многомиллионная туча саранчи, которая уничтожает все на своем пути...
23.00 **«УЗЫ КРОВИ»**. Сериал
0.00 **«ПАРАЗИТ»**. Х/ф (Великобритания).
2.00 Культ наличности.
5.00 Муз. Relaks.

ТВ ЦЕНТР Тула

6.20 **«КОЛЬЕ ДЛЯ СНЕЖНОЙ БАБЫ»**. Х/ф
8.00 «В эфире – Дед Мороз!»
9.00 «Болтовня гиппопотама».
9.45 **«Вовка в Тридевятом царстве»**. Мультфильм
10.05 **«СКАЗКА О ПОТЕРЯННОМ ВРЕМЕНИ»**. Х/ф
11.30 **, 14.30, 21.00, 0.05** «События».
11.45 «История государства Российского».
11.50 **«СЕРДЦА ТРЕХ»**. Х/ф
13.55 «Приглашает Б. Ноткин».
14.45 «Московские профи».
15.15 «Сто вопросов взрослому».
16.10 **«КТО ПРИХОДИТ В ЗИМНИЙ ВЕЧЕР»**. Комедия
18.00 «События. Тула»
18.25 «Свое мнение»
18.40 «Прогулки по Тульскому краю»
18.50 «Отличные новости»
19.00 **«КРУТЫЕ: СМЕРТЕЛЬНОЕ ШОУ»**. Боевик
21.15 **«ПУАРО АГАТЫ КРИСТИ»**. Детектив (Великобритания).
23.15 «Скандальная жизнь».
0.20 **«А ТЕПЕРЬ ДАМЫ И ГОСПОДА...»** Х/ф (Франция – Великобритания).
2.50 Баскетбол. Кубок УЛЕБ. «Црвена Звезда» (Белград, Сербия) – «Динамо» (Москва).
3.55 **«ОДИНОКИМ ПРЕДОСТАВЛЯЕТСЯ ОБЩЕЖИТИЕ»**. Х/ф
5.40 **«Зима в Простоквашино»**. Мультфильм

ТНТ Тула

6.00 **«КАК ГОВОРИТ ДЖИНДЖЕР»**. Мультсериал
6.30 **«ДИКАЯ СЕМЕЙКА ТОРНБЕРРИ»**. Мультсериал
7.00 **«ОХ УЖ ЭТИ ДЕТКИ!»**
7.25 **«РАКЕТНАЯ МОЩЬ»**.
7.55 **«НОВАЯ ЖИЗНЬ РОККО»**.
8.20 Тула. Инструкция по применению (повтор от 7 января)
8.45 **«НАШИ ПЕСНИ»**.
9.00 **, 21.00** «Дом 2. Город любви».
10.00 **«ПРИКЛЮЧЕНИЯ ДЖИММИ НЕЙТРОНА, МАЛЬЧИКА-ГЕНИЯ»**. Мультсериал
10.30 **«КОТОПЕС»**. Мультсериал
11.00 **«КРУТЫЕ БОБРЫ»**.
11.30 **«ГУБКА БОБ КВАДРАТНЫЕ ШТАНЫ»**. Мультсериал
12.00 **, 12.30, 13.30, 14.30, 15.30, 16.30, 17.30** Такси.
13.00 **, 14.00, 15.00, 16.00, 17.00** Такси.
18.00 **, 20.00 «СЧАСТЛИВЫ ВМЕСТЕ»**. Сериал
19.00 **, 23.30 «ЖЕНСКАЯ ЛИГА: ПАРНИ, ДЕНЬГИ И ЛЮБОВЬ»**. Сериал
19.30 «Шоу Ньюс».
22.00 «Комеди Клаб».
23.00 «Наша Russia».
0.00 Комеди Клаб.
1.00 «Дом 2. После заката».
1.30 **«ЛЮБИМЫЕ СМЕРТНЫЕ ГРЕХИ»**. Комедия (США).
3.25 «Дом 2. Первая весна».
4.20 Дикие дети.
5.15 **«САША+МАША»**. Сериал

ДОМАШНИЙ

6.30 **«Приключения Болека и Лелека»**. Мультфильм
7.00 Домашние сказки.
7.30 **«ШВЕДСКАЯ СПИЧКА»**. Комедия
8.50 **«Лесной концерт»**. Мультфильм
9.00 **«МАЧЕХА»**. Сериал
10.00 **«ЩЕДРОЕ ЛЕТО»**. Комедия
11.40 **, 3.15 «РУССКИЙ СУВЕНИР»**. Комедия
13.50 **«КРУЖЕВА»**. Сериал
15.40 **«ЮБИЛЕЙ»**. Комедия
16.25 **«ПОЮЩИЕ ПОД ДОЖДЕМ»**. Мюзикл (США).
18.30 **«РОДИЛЬНОЕ ОТДЕЛЕНИЕ»**. Сериал
19.30 Мультфильмы: **«Синица»**, **«Снеговик-почтовик»**.
20.00 «Новогодняя елка со Смешариками».
21.00 **, 1.15 «ДАША ВАСИЛЬЕВА. ЛЮБИТЕЛЬНИЦА ЧАСТНОГО СОСКА»**. **«Дантисты тоже плачут»**, 1-я серия. Сериал
22.00 **, 2.15 «ДАЛЬНОБОЙЩИКИ»**, 15-я серия. Сериал **«Самосуд»**.
23.00 «33 квадратных метра».
23.30 **«РЕСТОРАН ГОСПОДИНА СЕПТИМА»**. Комедия (Франция).
4.55 Музыка.

УДИВИТЕЛЬНАЯ ЖИЗНЬ

5.30 **, 7.30, 8.35, 9.30, 10.50, 11.30, 12.30, 13.30, 14.50, 15.30, 16.25, 17.30, 19.10, 19.30, 21.30, 23.05, 23.30** Музыка.
6.00 «Львы Кении». Док. фильм
6.50 **, 8.25, 9.15, 11.05, 12.35, 13.15, 14.55, 16.30, 17.20, 19.00, 20.45, 21.00, 22.55, 23.20** Мультфильм
7.00 **, 8.40, 13.05, 17.10** «На грани».
7.10 **, 8.55, 12.45, 16.45, 21.10** «Изюминка».
8.00 «Современный дизайн».
8.50 «Внезапная слава». «Кристина Риччи».
10.00 «Самый большой нос в Борнео.»
10.55 «Хочу все знать».
11.15 «Отчего и почему».
12.00 «Рожденные играть».
12.40 «Внезапная слава».
14.00 «Красочная планета». «Неаполь».
16.00 «Выходные дни». «Марсель».
17.05 «Внезапная слава». «Джордж Майкл».
18.00 «Лики Санта Клауса». Док. фильм
18.55 «Внезапная слава». «Элвис».
19.15 Мультфильм
20.00 «Пению Пению – черепахи в море Целебес». Док. фильм
20.50 «Внезапная слава». «Queen».
22.00 «Красочная планета». «Австралия».
23.10 «Внезапная слава». «Энрике Иглессиас».

НАЦИОНАЛЬНАЯ ГЕОГРАФИЯ

6.00 Загадки Библии.
7.00 Загадки истории: В поисках Гитлера.
8.00 Я не знал этого, ч. 1.
8.30 Веселая наука, ч. 1.
9.00 Суперкрокодил.
10.00 Первозданная природа.
11.00 **, 16.00** Мгновенья, потрясающие мир.
11.30 **, 16.30** Мгновенья, потрясающие мир.
12.00 **, 17.00** Расследование на месте катастрофы.
13.00 С точки зрения науки – Дело о планете Земля.
14.00 Рубежи большого строительства: Супермашины.
15.00 В горной стране гелад: Матриархат.
18.00 Хейден Тернер и дикая природа: Бабочки-монархи.
18.30 Животные из ночных кошмаров: Змеи.
19.00 Первозданная природа: Биг-Сур – дикая природа побережья Калифорнии.
20.00 Я не знал этого, ч. 2.
20.30 Веселая наука, ч. 2.
21.00 Западня для динозавров.
22.00 **, 4.00** Секунды до катастрофы: Ад в тоннеле.
23.00 **, 2.00, 5.00** В ловушке: Смертоносное землетрясение.
0.00 **, 3.00** Критическая ситуация: Спасение российских подводников.
1.00 Загадки истории: Амелия Эрхарт.

ЭКСПЛОРЕР

7.00 **, 13.00** «Опыты над поведением человека». Док. фильм (США).
8.00 **, 14.00** «Полярные летчики». Док. фильм (Новая Зеландия).
9.00 **, 9.30, 15.00** «Автогонщик». Док. сериал (США).
10.00 **, 16.00** «Максимальный катер». Док. сериал (США).
11.00 **, 17.00** «Пабло Эскобар – кокаиновый король». Док. фильм (Колумбия – США).
12.00 **, 18.00** «Человеческий инстинкт». Док. сериал (Великобритания).
15.30 «Автогонщик». Док. сериал (США).
19.00 «Первая пересадка головы». Док. фильм (Великобритания).
20.10 «Буран: Гонка к полюсу». Док. сериал (Великобритания).
21.00 «Авантюра гаечного ключа». Док. сериал (США).
22.00 «Дневники смерти». Док. сериал (Великобритания).
22.30 «72 часа: Настоящее преступление». Док. сериал (Канада).
23.00 «Панорама: Супердолларовый заговор». Док. фильм (Великобритания).
0.00 «Идеальный пенис». Док. фильм (Великобритания).

ДИСКАВЕРИ

6.00 **, 13.45** Второе рождение машины, 12-я серия.
6.25 **, 14.10** Необыкновенные гонки: Скорость.
7.20 Американские колымаги: Родстер Hi-Boy 1932 года, ч. 2.
8.15 Как это работает, 5-я серия.
8.45 Как это работает, 6-я серия.
9.10 Головоломы, 5-я серия.
10.05 Разрушители легенд: Вырезано из передачи.
11.00 Махинаторы: Lancia Delta Integrale, ч. 1.
11.30 Махинаторы: Lancia Delta Integrale, ч. 2.
11.55 Американские колымаги: Родстер Hi-Boy 1932 года, ч. 3.
12.50 **, 5.05** Быстроходные машины: Наземный рекорд скорости.
15.05 **, 1.00** Головоломы, 6-я серия.
16.00 **, 3.45** Создай мотоцикл: Билли Лейн против Майка Брауна.
17.00 **, 4.40** Как это работает, 7-я серия.
17.30 Как это работает, 8-я серия.
18.00 **, 2.50** Американский чоппер.
19.00 Разрушители легенд.
20.00 Грязная работенка: Компания Vexcon.
21.00 **, 1.55** Дерзкие проекты: Нам не страшен ураган.
22.00 Мегастройки: Передвигая горы.
23.00 Наваждение: Ужасы в Лейк-клубе.
0.00 Травматологи: Экстремальные меры.

ПЛАНЕТА ЖИВОТНЫХ

8.00 Как стать...: Верблюдица.
9.00 **, 16.00** Дневник большой кошки, 1-я серия.
9.30 **, 16.30** Дневник большой кошки, 2-я серия.
10.00 Самые забавные животные планеты.
11.00 Отдел по защите животных: на переднем крае, 2-я серия.
11.30 Отдел по защите животных: на переднем крае, 3-я серия.
12.00 Ветеринары-стажеры.
13.00 **, 18.00** Как оперируют больших кошек.
14.00 Полиция Хьюстона – отдел по защите животных.
15.00 Приключения Корвина.
17.00 Поля звериных сражений.
19.00 **, 1.00, 7.00** Полиция Хьюстона – отдел по защите животных, 2-я серия.
20.00 **, 3.00** В поисках белых медведей.
20.30 **, 3.30** В поисках тигров.
21.00 **, 2.00** Разрушители стереотипов, 1-я серия.
21.30 **, 2.30** Разрушители стереотипов, 2-я серия.
22.00 **, 4.00** Дневник шимпанзе, 6-я серия.
22.30 **, 4.30** Животные от А до Я.
23.00 **, 5.00** Природа с неожиданной стороны.
23.30 **, 5.30** Природа с неожиданной стороны: Необычные способы размножения.
0.00 **, 6.00** Полиция Хьюстона – отдел по защите животных: Помойная собака.

КАНАЛ ПУТЕШЕСТВИЙ

10.00 **, 2.00** Жаждущий странник.
10.30 **, 2.30** Казино мира.
11.00 **, 19.30** Землепроходцы.
11.30 Далекие берега.
12.00 **, 16.30** Такси за $100.
12.30 Экстремальные путешествия.
13.00 Путешествия по местам виноделия – Испания и Португалия. История Портвейна.
13.30 Вкус Калифорнии.
14.00 Всемирный путешественник.
15.00 Хит-парад достопримечательностей Индии.
15.30 Жаждущий странник.
16.00 ЮАР первым классом Кейптаун – Порт-Элизабет.
17.00 Экологический отдых.
17.30 Прирожденные путешественники. Антигуа.
18.00 **, 1.00, 9.00** Всемирный путешественник.
19.00 Походы в мир дикой природы.
20.00 Страсть к путешествиям.
20.30 Гид «Трэвел Ченнел» по Иордании, ч. 2.
21.00 **, 5.00** Всемирный путешественник. Тунис и Либия.
22.00 **, 6.00** Походы в мир дикой природы.
22.30 **, 6.30** Путешествия 2008.
23.00 **, 7.00** Вкус Карибского моря.
23.30 **, 7.30** Роскошные путешествия с Варуном Шармой.
0.00 **, 8.00** Лыжный мир.
0.30 **, 8.30** Путеводитель для искателей приключений.
3.00 Опасные приключения.
4.00 Всемирный путешественник. Филиппины.

РОССИЯ-СПОРТ

5.10 Гандбол. Лига чемпионов. Женщины. «Звезда» (Россия) – «Нюрнберг» (Германия).
6.45 **, 9.00, 12.55, 16.40, 21.05, 0.00** «Вести-спорт».
7.00 **, 8.00** «Зарядка с чемпионом».
7.10 Мультфильмы: **«Остров ошибок»**, **«Вовка в Тридевятом царстве»**.
8.15 **«СВОЯ КОМАНДА»**. Сериал
8.45 «Мастер спорта».
9.10 Баскетбол. Чемпионат России. Мужчины. «Динамо» (Москва) – ЦСКА.
11.10 «Мисс Бильярд-2008».
13.05 **, 0.15** Автоспорт. «Дакар-2008».
13.55 Хоккей. Чемпионат России. «Авангард» (Омская область) – ХК МВД (Московская область). Прямая трансляция.
16.10 «Скоростной участок».
16.55 Хоккей. Чемпионат России. «Локомотив» (Ярославль) – «Торпедо» (Нижний Новгород). Прямая трансляция.
19.10 «Рыбалка с Радзишевским».
19.25 Биатлон. Кубок мира. Эстафета. Мужчины.
21.25 Биатлон. Кубок мира. Спринт. Мужчины.
23.00 Биатлон. Кубок мира. Масс-старт. Мужчины.
1.00 Хоккей. Чемпионат России. «Авангард» (Омская область) – ХК МВД (Московская область).
2.55 Прыжки на лыжах с трамплина. «Турне 4-х трамплинов».
4.05 «Сборная России».

7-ТВ

5.00 **, 6.00, 7.00, 2.00, 3.00, 4.00** «7 новостей».
5.05 **, 5.30, 6.05, 6.30, 7.05, 7.30** Веселые старты.
8.00 **, 9.00, 10.00** Гонки RTCC-2007.
11.00 **, 20.00, 2.05** NHL.
11.10 **, 20.10, 2.15** NBA Live!
11.30 **, 12.30** Классика: финалы Кубка Англии.
14.30 Adrenalize.
15.00 **, 16.00, 17.00, 18.00, 19.00** Summer «X-games-2007».
20.30 **, 22.00** Мастера мирового пула.
22.45 Футбол. Кубок Английской Лиги. 1/2 финала. «Chelsea» – «Everton». Прямая трансляция.
1.00 «Ночной выигрыш».
2.30 **, 3.05, 3.30, 4.05, 4.30** Диалоги о рыбалке. Классика.

ТЕЛЕКЛУБ

20.00 **, 2.00 «ДОСЬЕ ДЕТЕКТИВА ДУБРОВСКОГО»** Сериал
21.00 **, 3.00 «КОНТОРА»** Сериал
22.00 **, 4.00 «НА УГЛУ У ПАТРИАРШИХ 3»** Сериал
23.00 **, 0.30 «ЧАСТНОЕ ЛИЦО»** Сериал

ЕВРОСПОРТ

10.30 **, 13.30** Ралли. Ралли-рейд Дакар, эт. 3.
11.15 **, 14.15, 20.00, 21.00** Футбол. Евроголы.
12.00 Теннис. Турнир WTA в Австралии (Сидней). 1/8 финала.
15.00 Биатлон. Женщины.
15.30 Волейбол. Мужчины.
18.30 Прыжки на лыжах с трамплина. Кубок мира в Австрии.
19.00 Волейбол. Олимпийская квалификация (Турция). Групповой этап. Мужчины.
21.15 **, 0.00, 2.45** Ралли. Ралли-рейд Дакар, эт. 4.
21.30 Волейбол. Олимпийская квалификация (Турция). Групповой этап. Мужчины. Германия – Турция.
23.30 **, 0.45** Дартс. ЧМ в Великобритании. День 4.

ЕВРОПЕЙСКИЕ НОВОСТИ

8.00 **– 12.30** Новости за завтраком. Каждые 30 минут.
13.00 **,13.30, 14.00, 14.30, 17.00, 17.30, 18.00, 18.30** Новости и стиль жизни.
13.17 **, 13.47, 17.17, 17.47** Европейцы.
14.17 **, 18.17** Парламент.
14.47 **, 18.47** Ле маг.
15.00 **, 15.30, 16.00, 16.30** Новости за ланчем.
19.00 **– 3.30** Вечерние новости. Каждые 30 минут.
4.00 **– 7.30** Подробные ночные новости. Каждые 30 минут.

ПЯТЫЙ КАНАЛ

6.00 **«ДОРОГАЯ УМРАО»**. Х/ф (Индия).
8.50 **«Покахонтас и индейцы»**. Мультфильм (Италия).
10.15 **«ОСТРОВ СОКРОВИЩ МАППЕТОВ»**. Х/ф (США).
12.05 **«КОМПЬЮТЕРЩИКИ»**. Сериал (США – Великобритания).
12.35 **«СКЛОКА»**. Х/ф (Франция).
14.30 **, 18.30** «Сейчас».
14.35 **«КОТ ЛЕОПОЛЬД»**. Мультсериал
15.05 «Живая история». Док. сериал «Водочные туристы».
16.00 Телеигра «Слабое звено».
16.45 **«НЕФТЕДОБЫТЧИЦЫ»**. Х/ф (Франция – Великобритания – Италия – Испания).
18.55 **«ЖИЖИ»**. Х/ф (США).
21.05 **«СЕДЬМОЙ ЛЕПЕСТОК»**. Х/ф (Россия).
23.00 **«13 НАПУГАННЫХ ДЕВОЧЕК»**. Х/ф (США).
0.40 **«БИТВА ПОЛОВ»**. Х/ф
2.15 «Группа Queen – «Это настоящая жизнь?» Док. фильм (Великобритания).
3.30 «Прокуроры: в поисках справедливости». Док. сериал (США).

ДТВ

6.00 Удачное утро.
6.50 **, 5.30** Музыка.
7.00 Чемпионат анекдотов.
7.55 Тысяча мелочей.
8.25 **, 8.40, 9.05** Мультфильм.
8.55 Мультфильм.
9.25 **«Приключения капитана Врунгеля»**, 1-я – 13-я серии. Мультфильм
11.55 **«ЗАВЕЩАНИЕ ПРОФЕССОРА ДОУЭЛЯ»**. Х/ф
13.55 **, 14.50** Судебные страсти.
15.50 **, 17.40** Судебные страсти.
16.50 Судебные страсти.
18.40 **«10.5»**, Х/ф ч. 1.
20.25 **«10.5»**, Х/ф ч. 2.
22.00 **«C.S.I. МЕСТО ПРЕСТУПЛЕНИЯ МАЙАМИ»**. Сериал
23.00 **, 23.30** Голые и смешные.
0.00 Голые и смешные.
0.30 **«ШКОЛЬНЫЙ БАЛ»**. Х/ф
2.30 Ночной клуб.
4.30 На ринге. Новая битва.
5.15 В засаде.

РБК

6.00 **– 5.30** Новости каждые 30 минут.
6.05 **, 7.05, 8.05, 9.05, 10.05, 11.05, 12.05, 13.05, 14.05, 15.05, 16.05, 17.05, 18.05, 19.05, 20.05, 21.05, 22.05, 23.05, 0.05, 1.05** Рынки.
6.07 **, 9.50, 12.20, 13.50, 15.50, 17.07, 22.50, 2.07, 5.50** Отдых и туризм.
6.10 **, 14.07, 17.10, 18.20, 2.10, 4.07** Азбука инвестора.
6.20 В фокусе.
7.07 Капитал.
7.35 Сфера интересов.
8.07 Экспо.
8.35 Рынки. Глобальный взгляд.
9.07 Диалог. Новые точки роста.
9.35 **, 13.35** Зарубежный бизнес.
10.07 Мир за год.
11.07 Персона. Игорь Левит.
11.35 **, 5.07** Сфера интересов.
12.10 Адреналин.
12.35 Рынки. Глобальный взгляд.
13.07 Наши деньги.
14.15 Компании. Итоги года.
15.07 Персона. Антон Ковалевский.
15.35 **, 22.20, 4.20** Autonews.
15.40 **, 4.10** Афиша.
16.07 Капитал.
16.35 Сфера интересов.
17.20 В фокусе.
18.10 Салон.
18.35 Рынки.
19.07 Диалог.
19.35 Сфера интересов.
20.07 Персона.
20.35 Киносфера.
21.07 Зарубежный бизнес.
22.07 Адреналин. Беспечный ездок.

ЗВЕЗДА

6.00 **«ОГНИ»**. Х/ф
7.25 **«ШОФЕР ПОНЕВОЛЕ»**. Х/ф
9.00 «Солдатские истории».
9.15 «Великолепная пятерка».
10.00 **«ТРИ ТОЛСТЯКА»**. Х/ф
11.30 **«ОТРОКИ ВО ВСЕЛЕННОЙ»**. (к/ст им. М. Горького, 1974 г.)
Режиссер: Р. Викторов. В ролях: М. Ершов, С. Григорьев, И. Смоктуновский, И. Ледогоров, Л. Дуров, Н. Фатеева.
Научно-фантастическая комедия. Продолжение фильма «Москва - Кассиопея». Герои попадают на планету Альфа, где встречаются с инопланетянами.
13.00 **, 18.00** Новости.
13.15 **«БОГИНЯ ПРАЙМ-ТАЙМА»**, 7-я и 8-я серии. Х/ф (Россия).
15.00 **«Великая битва слона с китом»**. Мультфильм
15.10 **«ЧЕТВЕРТОЕ ЖЕЛАНИЕ»**. Х/ф (Россия).
18.15 «Кумиры о кумирах». Док. сериал
19.15 **«Утенок, который не умел играть в футбол»**. Мультфильм
19.30 **«ОБЪЯСНЕНИЕ В ЛЮБВИ»**. Х/ф
22.00 **«БОГИНЯ ПРАЙМ-ТАЙМА»**, 8-я серия. Х/ф (Россия).
22.55 «Путеводная звезда».
23.25 **«И НА КАМНЯХ РАСТУТ ДЕРЕВЬЯ»**. Х/ф (СССР – Норвегия).
2.00 **«ОБЫКНОВЕННОЕ ЧУДО»**. Х/ф
3.50 «Объяснение в любви».

ТВ-1000

4.00 **, 22.00 «Я И ТЫ, И ВСЕ, КОГО МЫ ЗНАЕМ»**. Драма (США).
6.00 **«ЛЬВИНОЕ СЕРДЦЕ»**. Боевик (США).
8.00 **«Красная Шапочка»**. Мультфильм (США).
9.30 **«НЕЧЕГО ДЕКЛАРИРОВАТЬ»**. Комедия (США).
11.30 **«ZE ФИЛЬМ»**. Комедия (Франция).
13.30 Вестерн **«СУМРАЧНЫЙ САМУРАЙ»**. (Япония).
16.00 **«НЕВЫНОСИМАЯ ЖЕСТОКОСТЬ»**. Комедия (США).
18.00 **«ДЕВЧОНКИ»**. (Канада, 2005 г.)
Режиссер: Дж. Хазлетт. В ролях: Д. Бореанас, А. Уолш, К. Давернас.
Когда Каролайн и Лайза обнаруживают, что их лучшая подруга спит с Китом Кларком, они решают соблазнить его любым способом. Подругам это удается...
20.00 **«ПАПАРАЦЦИ»**. Х/ф

МТВ

6.00 Музыка на завтрак.
9.30 **, 22.30** Призрак в доспехах.
10.00 **, 22.00 «КЛИНИКА!»** Сериал
10.30 Стоп! Снято. Дима Билан «Number One Fan».
11.00 **, 20.00 «КЛУБ»**. Сериал
13.00 Концертный зал. Justin Timberlake.
15.30 Звездная жизнь. Самая дорогая недвижимость мира.
16.30 Копы под прицелом.
17.30 Икона Видеоигр. Medal of Honor.
18.00 Музыка навсегда.
18.30 Стоп! Снято. Avril Lavigne «Girlfriend».
19.00 Live с Биланом.
19.30 Тачку на прокачку.
23.30 **, 2.00** Музыка на ночь.
1.00 «Лови удачу».

MCM TOP

8.00 **, 19.00** Лучшее. Колледж. СМС.
11.00 **, 15.00** Лучшее. Микс. Плейлист.
14.00 **, 23.00** Лучшее. Альбомы.
22.00 Лучшее. рок.
2.00 Лучшее. Грув.
3.00 Лучшее. Ночь. Плейлист.

JETIX

8.00 **, 12.10, 15.30 «YIN YANG YO»**.
8.20 **, 10.55, 14.15, 18.00 «ИГГИ АРБАКЛ»**.
8.45 **, 11.45 «W.I.T.C.H. ВЕДЬМА»**.
9.10 **, 13.25, 19.05 «ТОТАЛИ СПАЙС»**.
9.30 **«PUCCA»**.
9.40 **, 15.50 «НЕВЕРОЯТНЫЕ ПРИКЛЮЧЕНИЯ TEAM GALAXY»**.
10.05 **, 10.30, 19.30, 21.45, 0.05 «H2O – ПРОСТО ДОБАВЬ ВОДЫ»**.
11.20 **, 16.40 «ЧТО С ЭНДИ?»**.
12.35 **, 18.40 «ШКОЛА СУРИКЕНОВ»**.
13.00 **, 20.15 «POWER RANGERS: МИСТИЧЕСКАЯ СИЛА»**.
13.50 **«ТОТАЛИ СПАЙС»**.
14.40 **, 15.05 «ДЕТКИ ИЗ КЛАССА 402»**.
16.15 **«PUCCA», Ч. 1. «ПЛАНЕТА СКЕТЧ»**.
17.10 **«ЧТО С ЭНДИ?»**.
17.35 **«ТОФУС»**.
18.20 **«ИГГИ АРБАКЛ»**.
19.50 **, 22.10, 0.30 «H2O – ПРОСТО ДОБАВЬ ВОДЫ»**.
20.35 **, 21.00, 23.00, 23.45 «НАРУТО»**.
21.20 **, 23.20 «НАРУТО»**.
22.35 **, 0.50 «НОВАЯ СЕМЕЙКА АДАМС»**.
1.15 **, 1.35 «КОМАНДА СУПЕР-ОБЕЗЬЯНОК»**.

ХОЛЛМАРК

1.00 **«ИСЧЕЗНОВЕНИЕ»**. Х/ф (США).
2.30 **«ВЕТЕР В ИВАХ»**. Х/ф (Великобритания – Канада – Румыния).
4.15 **«ВСЕГО НА ОДИН ВЕЧЕР»**. Х/ф (США).
6.00 **«АФЕРА ЭНРОНА»**. Х/ф (США).
7.30 **, 13.45 «ВОСЕМЬ ДНЕЙ ДО СМЕРТИ»**. Х/ф (Канада – США).
9.15 **«ДОЧЕРИ МАКЛЕОДА 6»**, Сериал ч. 142. (Австралия).
10.15 **, 15.30 «КРАСНЫЙ БЕГЛЕЦ»**. (США, 1999 г.)
Режиссер: Дж. Джейкобс. В ролях: Дж. Спикмэн, Э. Эверхарт.
Григорий входит в состав элитной Советской команды диверсионного отряда. Он обезумел после смерти брата. Он заболел жестокостью лидера...
12.00 **, 17.15 «ЖАЖДА»**. Х/ф (США).
19.00 **«ДОЧЕРИ МАКЛЕОДА 6»**, Сериал ч. 143. (Австралия).
20.00 **«СЧИТАТЬ ПОГИБШЕЙ»**. Триллер (Канада).
21.30 **«РАЗВЕДКА»**. Сериал (Канада).
23.15 **«УВЛЕЧЕНИЕ»**. Х/ф (США).

Муз-ТВ

5.00 **, 7.55, 12.55, 16.50, 0.50** «Муз-ТВ хит».
6.00 **, 8.50, 2.00** «Наше».
7.00 **, 9.45, 13.55, 17.30, 23.50** «Твой выбор».
10.45 **, 21.45** «Мультяшка».
10.55 «Pro-обзор».
11.25 **, 19.00** «Концерт».
15.00 «Звездные семейки».
15.55 **«ОПАСНЫЕ ИГРЫ»**. Сериал
18.30 «Smesh.com».
20.20 «Звезды зажигают».
21.10 «Ближе к звездам. Потап и Настя Каменских».
23.20 «Бесспорно».

MEZZO

8.00 **, 15.30** Секвенции классики и джаза.
12.00 Классическая музыка. Гала-концерт в Зальцбурге. Венский филармонический оркестр (дирижер Р. Мути).
14.30 «Моцарт в Зальцбурге».
19.00 Классическая опера. Б. Бриттен. «Сон в летнюю ночь».
21.45 Классический танец. Б. Бриттен. «Пожиратели тьмы».
22.30 Ф. Шуберт. Симфония №9
0.30 Концерт в Соборе Св. Стефана в Вене.
1.40 И.С. Бах Клавирный концерт.
2.00 **«ПОЮЩИЕ ПОД ДОЖДЕМ»**. Х/ф
4.15 Клубный джаз.
5.25 **, 7.00** Секвенции джаза.
6.00 После полуночи. London Gospel.

РЕН ТВ Тула

6.00 Утренний музыкальный канал.
7.05 «Схема смеха».
8.05 «Ради смеха».
8.30 **«ВОВОЧКА»**. Сериал
9.40 **«ДЕВУШКА С ЖЕМЧУЖНОЙ СЕРЕЖКОЙ»**. Х/ф (Великобритания).
11.35 «Очевидец» представляет: самое смешное».
12.35 «Дальние родственники».
13.00 **, 3.50 «СТУДЕНТЫ INTERNATIONAL»**. Сериал
15.00 **«СВЕРХЪЕСТЕСТВЕННОЕ»**. Сериал
16.45 **«КРАСНАЯ МЭЛЛОРИ»**. (Франция – Испания, 2002 г.)
Режиссер: Ж. Магна. В ролях: О. Бонами, Д. Рибьер, Т. Барэ.
Прикончив своего мужа, оказавшегося демоном, красотка Мэллори становится вожаком команды бойцов, сражающихся с нечистью...
19.00 «Фантастические истории»: «Чудесные исцеления».
20.00 **«СОЛДАТЫ 12»**. Сериал
22.00 **«NEXT 3»**. Сериал
0.00 **«ВНУТРЕННЯЯ ИМПЕРИЯ»**. Х/ф (США – Франция – Польша).
5.40 Ночной музыкальный канал.

XXI ВЕК

10.00 **, 18.00, 2.00 «СЛОВА И МУЗЫКА»**, 2-я серия. Драма
10.55 **, 18.55, 2.55 «ЗУЛУССКИЙ РАССВЕТ»**. Боевик (США – Нидерланды – ЮАР).
12.55 **, 20.55, 4.55 «ТРАГЕДИЯ ПАМИРА»**, 1-я серия. Боевик (Германия).
14.30 **, 22.30, 6.30 «ПОСЛЕДНИЙ ШАНС»**. Комедия (Норвегия – Великобритания).
16.05 **, 0.05, 8.05 «СВОЙ ПАРЕНЬ»**. Мелодрама (США).

ТДК

7.00 **, 14.00** «Следы в истории».
7.16 **, 14.16, 23.00** Музыка.
7.35 **, 15.00** «Все лучшее, для вас».
8.35 **, 11.00, 18.00** «Красотка».
9.00 «С добрым утром, любимая!»
10.00 «История успеха».
12.00 «Наши дети».
13.00 **, 19.00** «Ваш доктор».
14.29 **, 23.25** Сериал.
16.00 «Твой дом».
17.00 «Истории успеха».
20.00 «Зеркало жизни».
21.00 «Ваш личный парапсихолог».
22.00 «Сексуальная революция».
0.05 «Игротека».

МИР

6.50 Заряжайся!
8.20 **«ЧЕЛОВЕК МОРЯ»**, 78-я серия. Сериал
9.10 **, 17.10, 21.55** Студия 60х90.
9.30 **, 12.30, 15.30, 18.30, 21.30** «Новости Содружества».
9.45 Рождественские пряники.
10.00 **, 17.40** «За столом с Бертом Волфом». Док. сериал
10.30 1-я серия **«НА ТЕМНОЙ СТОРОНЕ ЛУНЫ»**, 1-я серия. Х/ф
12.00 **, 15.50** «Самые красивые дома мира». Док. сериал
12.50 **«ДРЕВО ЖЕЛАНИЙ»**, 4-я серия. Сериал
14.00 **, 16.30** Мультфильм.
14.25 **«ЧЕЛОВЕК МОРЯ»**, 79-я серия. Сериал
16.45 Детский сеанс «Экхарт».
17.15 Республика – сегодня.
18.15 Акценты.
18.55 **«ДРЕВО ЖЕЛАНИЙ»**, 5-я серия. Сериал
19.55 «Тик-так».
20.10 **«НА ТЕМНОЙ СТОРОНЕ ЛУНЫ»**, 2-я серия. Х/ф
22.00 **«ДУБЛЕРША»**. Х/ф (Франция).
23.30 Дети солнца.
23.45 Акценты +.
0.05 **«КОРОЛЬ ГРЕХА»**, 2-я серия. Сериал (Германия).

ШКОЛЬНИК

7.55 **, 15.55, 23.55** Программа передач.
8.00 **, 16.00, 0.00** «Москва на все времена»: «По залам Третьяковской галереи». Фильм 1.
8.30 **, 16.30, 0.30 «ЧАПАЕВ»**. Х/ф
10.00 **, 18.00 «Карлик Нос»**. Мультфильм
10.30 **, 18.30, 2.30 «ШВЕДСКАЯ СПИЧКА»**. Комедия
11.25 **, 19.25** Шоу «Мисс «Русское Радио – 2006».
12.30 **, 20.30, 4.30** «Маркиза» (приложение).
13.30 **, 21.30, 5.30** «Педсовет»: «Пожарный».
13.45 **, 21.45, 5.45 «Бармалей»**. Мультфильм
14.00 **, 22.00, 6.00 «БЕЗ ВИНЫ ВИНОВАТЫЕ»**. Х/ф
15.35 **, 23.35, 7.35 «Синдбад-мореход»**. Мультфильм
2.00 **«Карлик Нос»**. Мультфильм
3.25 Шоу «Мисс «Русское Радио – 2006».

ФИЛЬМ ДНЯ

СТС, 18.25

«НЕ БЫЛО БЫ СЧАСТЬЯ...» (Россия, 2006 г.)

Новогодняя сказка оборачивается кошмаром не только для Деда Мороза (Сергей СТЕПАНЧЕНКО)...

Режиссер: Валерий Саркисов.

В ролях: Анна Дубровская, Алексей Макаров, Анатолий Лобоцкий, Александр Голубков, Сергей Степанченко.

Комедия. Пытаясь найти дополнительный заработок, Лора попадает в агентство маркетинговых коммуникаций «Каре». Ее задание – превратиться в Снегурочку и встретить Новый год в семье нефтяного магната Балашова.

Не забудьте купить свежий номер «Слободы»!

www.MySLO.ru Ежедневное обновление

ПЕРВЫЙ КАНАЛ

5.00 Новости.
5.05 «Доброе утро!»
9.00 Новости.
9.20 «Малахов +».
10.20 «Модный приговор».
11.20 «Контрольная закупка».
12.00 Новости.
12.20 **«АГЕНТ НАЦИОНАЛЬНОЙ БЕЗОПАСНОСТИ»**. Сериал
13.20 «Детективы».
14.00 Другие новости.
14.30 «Хочу знать».
15.00 Новости.
15.20 «Понять. Простить».
16.00 **«ОГОНЬ ЛЮБВИ»**. Сериал

Михаил Химичев

17.00 «Федеральный судья».
18.00 Вечерние новости.
18.20 «Пусть говорят».
19.10 «След».
20.00 **«ТАТЬЯНИН ДЕНЬ»**. Сериал
21.00 «Время».
21.30 **«ГРОМОВЫ»**. Сериал
22.20 **«ОСТАТЬСЯ В ЖИВЫХ»**. Сериал
0.00 Ночные новости.
0.10 «На ночь глядя».
1.00 «Доброй ночи».
1.40 **, 3.05 «ИЗ АФРИКИ»**. (США, 1985 г.)

Мерил Стрип

Режиссер: С. Поллак. В ролях: М. Стрип, Р. Редфорд, М. Китчен.
Мерил Стрип сыграла Карен Бликсен, чья автобиография и была экранизирована. После вынужденного брака с кузеном, Карен едет в далекую Африку...

3.00 Новости.
4.20 «Детективы».

РОССИЯ ТВ Тула

5.00 «Доброе утро, Россия!»
8.00 «Не родись красивой. Майя Булгакова». Док. фильм
8.55 **«СМОКИНГ ПО-РЯЗАНСКИ»**. Комедия
10.45 «Вести. Дежурная часть».
11.00 «Вести».
11.30 «Местное время. Вести – Тула».
11.50 **«ПРИКЛЮЧЕНИЯ ЭЛЕКТРОНИКА»**. Х/ф
13.15 Мультфильмы: **«Ну, погоди!»**, **«Брэк!»**
14.00 «Вести».
14.20 «Местное время. Вести – Тула».
14.40 **«МАЧЕХА»**. Сериал
15.35 «Суд идет».
16.30 «Кулагин и партнеры».
17.00 «Вести».
17.30 «Местное время. Вести – Тула».
17.50 «Вести. Дежурная часть».
18.05 **«АНГЕЛ-ХРАНИТЕЛЬ»**. Сериал
20.00 «Вести».
20.30 «Местное время. Вести – Тула».
20.50 «Спокойной ночи, малыши!»
21.00 **«СРОЧНО В НОМЕР»**. Сериал
22.50 «Дежурный по стране». М. Жванецкий.
23.50 «Вести +».
0.10 «Честный детектив».
0.40 «Синемания».
1.05 «Дорожный патруль».
1.25 **«977»**. Х/ф

Клавдия Коршунова

2.50 **«ЗВОНОК. РОЖДЕНИЕ»**. (Япония, 2000 г.) **Режиссер: Н. Тсурута. В ролях: Ю. Накаба, С. Танабе.**
Открыв в себе устрашающие способности, Садако Иммамура вмиг становится жертвой жестоких нападок со стороны сокурсниц по театральной школе...

4.30 «Специальный корреспондент».

СТС Тула

6.00 **«НАЙТИ ЭДА»**, 1-я и 2-я серии. Мультсериал
6.55 **«СМЕШАРИКИ»**. Мультсериал
7.00 **«МОЯ ПРЕКРАСНАЯ НЯНЯ»**. Сериал
7.30 **«ПАПИНЫ ДОЧКИ»**. Сериал
8.00 **«КАДЕТСТВО»**. Сериал
9.00 Истории в деталях.
9.30 **«ТОМ И ДЖЕРРИ»**. Мультсериал
9.55 **«МАСКА ЗОРРО»**. Х/ф
12.30 **«ТАЛИСМАН ЛЮБВИ»**. Сериал
13.30 **«ГОДЗИЛЛА»**. Мультсериал
14.00 **«СМЕШАРИКИ»**. Мультсериал
14.05 **«ЗВЕЗДНЫЙ ДЕСАНТ»**. Мультсериал
14.30 **«ПРИКЛЮЧЕНИЯ ДЖЕКИ ЧАНА»**. Мультсериал
15.00 **«КОРОЛЬ ЛЕВ. ТИМОН И ПУМБА»**. Мультсериал
15.30 **«ЧАРОДЕЙКИ»**. Мультсериал
16.00 **«САБРИНА – МАЛЕНЬКАЯ ВЕДЬМА»**. Сериал
16.30 «Галилео».
17.00 **«МОЯ ПРЕКРАСНАЯ НЯНЯ»**. Сериал
18.00 **«ТАЙНЫ СМОЛВИЛЯ»**. Сериал
19.00 **«ПАПИНЫ ДОЧКИ»**. Сериал
19.30 Новости «fmМедиа»
19.55 Музыка на канале
20.00 «Кто умнее пятиклассника?»
21.00 **«АТЛАНТИДА»**. Сериал
22.00 **«ЭТО ВСЕ ОНА»**. (США, 2000 г.)
Режиссер: Р. Исков. В ролях: Ф. Принц-мл., Р. Ли Кук, М. Лиллард.
Неудачи на любовном фронте могли сломить кого угодно, только не Зака. Зак и Тэйлор считались лучшей парой в школе. Но теперь это осталось в прошлом…
23.50 «6 кадров».
0.00 Новости «fmМедиа»
0.20 Музыка на канале
0.30 «Рептилии. Черепахи. Жизнь в панцире». Док. сериал
1.25 (1-я серия) **«ОСОБЕННЫЙ ДЕНЬ»**, 1-я и 2-я серии. Сериал
2.15 (1-я серия) **«О.С. – ОДИНОКИЕ СЕРДЦА»**, 1-я и 2-я серии. Сериал
4.00 **«БЕГЛЕЦЫ»**. Сериал
4.45 **«КОРОЛЕВА ЭКРАНА»**. Сериал
5.05 Музыка.

НТВ

6.00 «Сегодня утром».
9.00 «Следствие вели...»
10.00 «Сегодня».
10.20 «Чистосердечное признание».
10.55 «Кулинарный поединок».
12.00 «Квартирный вопрос».
13.00 «Сегодня».
13.30 **«МУЖ НА ЧАС»**. Х/ф
15.30 «Чрезвычайное происшествие. Обзор».
16.00 «Сегодня».
16.25 **«УЛИЦЫ РАЗБИТЫХ ФОНАРЕЙ»**. Сериал
18.30 «Чрезвычайное происшествие. Обзор».
19.00 «Сегодня».
19.40 **«ПАУТИНА»**. Сериал
21.30 **«ФАНФАН-ТЮЛЬПАН»**. Комедия (Франция).
23.20 **«РОБОТ-ПОЛИЦЕЙСКИЙ»**. Боевик (США).
1.10 «Главная дорога».
1.45 «Дидюля». «Live in Moscow».
2.40 **«УЛИЦЫ РАЗБИТЫХ ФОНАРЕЙ»**. Сериал
3.30 «Криминальная Россия».
3.50 **«ХОЛМ ОДНОГО ДЕРЕВА 3»**. Сериал
4.35 **«БЕЗ СЛЕДА 4»**. Сериал
5.15 **«2,5 ЧЕЛОВЕКА 3»**. Сериал

КУЛЬТУРА

6.30 Канал «Евроньюс».
10.00 **, 19.30, 23.30** «Новости культуры».
10.20 «В главной роли...»
10.40 **, 1.35, 2.50** Программа передач.
10.50 **«СЕДЬМОЕ НЕБО»**. Х/ф
12.25 Ток-шоу «Апокриф».
13.05 «Документальная сказка».
13.45 **«СЕСТРЫ»**. Х/ф
15.25 «Верхняя Масловка, дом номер девять». Док. фильм
15.55 «Порядок слов».
16.00 **«ВОКРУГ СВЕТА С ВИЛЛИ ФОГОМ»**. Мультсериал (Испания).
16.25 Мультфильмы: **«Мисс Новый год»**, **«Мороз Иванович»**, **«Чужие следы»**.
16.55 «Платон». Док. фильм
17.05 «Экосистемы. Паутина жизни», 1-я серия. Док. сериал «Слоны – хозяева саванны». (Франция).
17.35 Петербург: время и место. «Везет тому, кто везет сам».
18.00 **, 2.35** «Айслебен и Виттенберг. Памятные места Мартина Лютера».
18.15 «Царская ложа». Мариинский театр.
19.00 «Ночной полет».
19.50 **«СТАКАН ВОДЫ»**. Х/ф
22.05 «Власть факта».
22.45 «Борис Савельевич Ласкин – шоумен со стажем...»
23.55 (1-я серия) **«ВЕЛИКИЕ ВОЗДУШНЫЕ ГОНКИ»**, 1-я серия. Х/ф (Австралия).
1.40 «Открытие Абелева».
2.10 «Музыкальный момент». Э. Григ. «Из времен Хольберга».

ТВ-3 Тула

6.00 **, 12.00** «Разрушители мифов». (США).
7.00 **, 8.30** Мультфильм.
7.15 **«Таракан-робот»**. Мультфильм
7.45 **«Вунш-пунш»**. Мультфильм
8.15 **«Что с Энди?»** Мультфильм
9.30 **«ЖЕНЩИНА В КРАСНОМ»**. Х/ф (США).
11.30 **, 15.00** Успеть за 23 минуты.
13.00 **«ЗВЕЗДНЫЕ ВРАТА»**, 84-я серия. Сериал (США).
14.00 **«ГОВОРЯЩИЙ С ПРИЗРАКАМИ»**, 7-я серия. Сериал (США).
15.30 «Упс!»
16.30 **«МУРАШКИ»**, 23-я серия. Сериал (Канада).
17.00 **«ЗВЕЗДНЫЕ ВРАТА»**, 85-я серия. Сериал (США).
18.00 **«КЛИНОК ВЕДЬМ»**, 12-я серия. Сериал (США).
19.00 **«ГОВОРЯЩИЙ С ПРИЗРАКАМИ»**, 8-я серия. Сериал (США).
20.00 «Проклятие двойников Титаника». Док. фильм (США).
21.00 **«ГРЯЗНАЯ ДЮЖИНА: СЛЕДУЮЩЕЕ ЗАДАНИЕ»**. Х/ф (США).
23.00 **«БАЙКИ ИЗ СКЛЕПА»**, 16-я серия. Сериал (США).
23.30 **«ДУХ МЩЕНИЯ»**. Х/ф (США).
1.30 **«БАЙКИ ИЗ СКЛЕПА»**, 15-я серия. Сериал (США). Профилактика.

ТВ ЦЕНТР Тула

6.00 **, 7.30** «Настроение».
7.00 «Настроение. Тула».
8.30 **, 11.30, 14.30, 17.30, 20.30** «События».
8.45 **, 11.15, 1.25** «Петровка, 38».
8.55 **«РАНО УТРОМ»**. Х/ф
10.50 «Дед мороз и Снегирев».
11.45 **«СЕРДЦА ТРЕХ 2»**, 1-я и 2-я серии. Х/ф
14.45 **, 19.50** «История государства Российского».
14.50 «День аиста».
15.10 **«Дед Мороз и Серый Волк»**. Мультфильм
15.30 **, 4.55 «ОДНО ДЕЛО НА ДВОИХ»**. Сериал (Германия).
16.30 Новое «Времечко».
17.55 «Резонанс».
18.15 «Приглашает Б. Ноткин».
18.50 «Петровка, 38»
19.00 «События. Тула»
19.25 «Свое мнение»
19.35 «Экономическая среда»
19.55 «Любовь и кров». Док. фильм
21.00 **«НЕУПРАВЛЯЕМЫЙ ЗАНОС»**, 1-я и 2-я серии. Х/ф
23.10 «Футбол. Игра без правил».
0.05 «События. 25-й час».
0.35 «Собрание сочинений». С. Рахманинов. Концерт n3 ре минор для фортепиано с оркестром.
1.45 **«ЗАКЛЯТИЕ ДОЛИНЫ ЗМЕЙ»**. Х/ф (Польша).
3.25 **«КТО ПРИХОДИТ В ЗИМНИЙ ВЕЧЕР»**. Х/ф

ТНТ Тула

6.00 **«ЛЮБОВЬ И ТАЙНЫ САНСЕТ БИЧ»**. Сериал
6.55 «Глобальные новости».
7.00 **, 13.30, 19.00** Такси.
7.30 **«РАКЕТНАЯ МОЩЬ»**.
8.00 Тула. Инструкция по применению (повтор от 4 января)
8.30 «Необъяснимо, но факт».
9.30 **, 14.00 «САША+МАША»**.
10.00 **, 18.00, 20.00 «СЧАСТЛИВЫ ВМЕСТЕ»**. Сериал
11.00 **«КОТОПЕС»**. Мультсериал
11.30 **«НОВАЯ ЖИЗНЬ РОККО»**. Мультсериал
12.00 **«ЭЙ, АРНОЛЬД»**. Мультсериал
12.30 **«ОХ УЖ ЭТИ ДЕТКИ!»** Мультсериал
13.00 (1-я серия) **«ТОТАЛЛИ СПАЙС»**, 1-я серия. Мультсериал
14.30 **«САША+МАША»**. Сериал
15.00 **, 21.00** «Дом 2. Город любви».
16.00 **«КАНИКУЛЫ В ЕВРОПЕ»**. Комедия (США).
19.30 Тула. Инструкция по применению
19.50 ИнформБюро
22.00 **«МЕЧТАТЬ НЕ ВРЕДНО»**. Х/ф
23.35 «Дом 2. После заката».
0.10 Секс с А. Чеховой.
0.40 Наши песни.
0.55 **«ТЕОДОР РЕКС»**. Комедия (США).
2.40 «Дом 2. Первая весна».
3.40 «Офис».
4.35 Дикие дети.

ДОМАШНИЙ

6.30 **«Приключения Болека и Лелека»**. Мультфильм
7.00 **, 20.30** Домашние сказки.
7.30 «Что мы знаем о еде?» История сахара.
8.00 **, 19.30 «КЛОН»**. Сериал
9.00 **, 16.00** «Дела семейные».
10.00 **, 17.00 «НАПЕРЕКОР СУДЬБЕ»**. Сериал (Мексика).
11.00 **, 1.15** «Женские истории».
12.00 **«РЕСТОРАН ГОСПОДИНА СЕПТИМА»**. Комедия (Франция).
13.45 **«Павлиний хвост»**. Мультфильм
14.00 **«ДАЛЬНОБОЙЩИКИ»**, 15-я серия. Сериал. **«Самосуд»**.
15.00 **«ДАША ВАСИЛЬЕВА. ЛЮБИТЕЛЬНИЦА ЧАСТНОГО СОСКА». «Дантисты тоже плачут»**, 1-я серия. Сериал
18.00 «33 квадратных метра».
18.30 **, 1.40 «РОДИЛЬНОЕ ОТДЕЛЕНИЕ»**. Сериал
21.00 **«ДАША ВАСИЛЬЕВА. ЛЮБИТЕЛЬНИЦА ЧАСТНОГО СОСКА». «Дантисты тоже плачут»**, 2-я серия. Сериал
22.00 **«ДАЛЬНОБОЙЩИКИ»**, 16-я серия. Сериал. **«Свой бизнес»**.
23.00 «Необычные дома мира». Дом-пирамида. Дом-мираж.
23.30 **«АЛЕШКИНА ЛЮБОВЬ»**. Комедия
2.40 **«ПЛЕННИЦА»**. Сериал
5.35 Музыка.

УДИВИТЕЛЬНАЯ ЖИЗНЬ

5.10 **, 6.55, 10.45, 14.45, 23.10** «Изюминка».
6.00 **, 18.00** «Современный дизайн».
6.25 **, 7.15, 9.05, 10.35, 11.15, 12.55, 14.30, 15.20, 16.55, 17.20, 21.00, 22.45, 23.00** Мультфильм
6.35 **, 7.30, 8.50, 9.30, 10.30, 11.30, 12.50, 13.30, 14.25, 15.30, 17.05, 17.30, 18.25, 19.30, 21.10, 21.30, 23.30** Музыка.
6.40 **, 11.05, 15.10** «На грани».
6.50 «Внезапная слава».
8.00 «Самый большой нос в Борнео.»
8.55 **, 19.20** «Хочу все знать».
9.15 **, 18.30** «Отчего и почему».
10.00 **, 18.50** «Рожденные играть».
10.40 «Внезапная слава».
12.00 «Красочная планета».
14.00 «Выходные дни». «Марсель».
15.05 «Внезапная слава». «Джордж Майкл».
16.00 «Красочная планета». «Австралия».
17.10 «Внезапная слава». «Энрике Иглессиас».
18.45 «Внезапная слава». «Джанет Джексон».
20.00 «Лики Санта Клауса». Док. фильм
20.55 «Внезапная слава». «Элвис».
21.15 Мультфильм
22.00 «Пению Пению – черепахи в море Целебес». Док. фильм
22.50 «Внезапная слава». «Queen».

НАЦИОНАЛЬНАЯ ГЕОГРАФИЯ

6.00 Критическая ситуация.
7.00 Загадки истории.
8.00 Я не знал этого, ч. 2.
8.30 Веселая наука, ч. 2.
9.00 Западня для динозавров.
10.00 Первозданная природа: Коста-Рика – земля первозданной жизни.
11.00 **, 16.00** Суперсооружения: Суперказино Лас-Вегаса.
12.00 **, 17.00** Суперсооружения: Туннель через пролив Ла-Манш.
13.00 С точки зрения науки – Дело о планете Земля: Технологии Древнего Рима.
14.00 Рубежи большого строительства: Ниже нуля.
15.00 В горной стране гелад: Спасти Барта.
18.00 Хейден Тернер и дикая природа: Фламинго.
18.30 Животные из ночных кошмаров: Летучие мыши.
19.00 Первозданная природа: Арктический оазис – канадский остров Саутгемптон.
20.00 Я не знал этого, ч. 3.
20.30 Веселая наука, ч. 3.
21.00 Анатомия динозавров.
22.00 **, 4.00** Секунды до катастрофы: Бомба в Оклахома-Сити.
23.00 **, 2.00, 5.00** Суперсооружения: Самая крупная металлодробилка в мире.
0.00 **, 3.00** Суперсооружения: Самые современные вертолеты.
1.00 Загадки истории.

ЭКСПЛОРЕР

7.00 **, 13.00** «Первая пересадка головы». Док. фильм (Великобритания).
8.00 **, 14.00** «Буран: Гонка к полюсу». Док. сериал (Великобритания).
9.00 **, 15.00** «Авантюра гаечного ключа». Док. сериал
10.00 **, 16.00, 22.00** «Дневники смерти». Док. сериал (Великобритания).
10.30 **, 16.30, 22.30** «72 часа: Настоящее преступление». Док. сериал (Канада).
11.00 **, 17.00** «Панорама: Супердолларовый заговор». Док. фильм (Великобритания).
12.00 **, 18.00** «Дикая технология». Док. фильм (Австралия).
19.00 «Лунатик номер один». Док. фильм (Великобритания).
20.10 «Руб эль Хали: по стопам Уильфреда Тезигера». Док. фильм (США).
20.30 «Оставшиеся в живых». Док. фильм (Великобритания).
21.00 **, 21.30** «Автогонщик». Док. сериал (США).
23.00 «География преступлений и наказаний». Док. фильм (США).
0.00 «Настоящие вампирские хроники». Док. фильм (Великобритания).

ДИСКАВЕРИ

6.00 **, 13.45** Второе рождение машины, 13-я серия.
6.25 **, 14.10** Необыкновенные гонки: 60 градусов.
7.20 Американские колымаги: Родстер Hi-Boy 1932 года, ч. 3.
8.15 Как это работает, 7-я серия.
8.45 Как это работает, 8-я серия.
9.10 Головоломы, 6-я серия.
10.05 Разрушители легенд: Покупки до изнеможения.
11.00 Создай мотоцикл: Билли Лейн против Майка Брауна.
11.55 Американские колымаги: Родстер Hi-Boy 1932 года, ч. 4.
12.50 **, 5.05** Запредельная техника.
13.20 **, 5.35** Запредельная техника: Пассажирский самолет.
15.05 **, 1.00** Головоломы, 1-я серия.
16.00 **, 3.45** Испытание на прочность: Польша.
16.30 **, 4.10** Испытание на прочность: Австрия.
17.00 **, 4.40** Как это работает, 9-я серия.
17.30 Как это работает, 10-я серия.
18.00 **, 2.50** Американский чоппер.
19.00 Разрушители легенд.
20.00 Грязная работенка.
21.00 **, 1.55** Настоящие герои, 1-я серия.
21.30 **, 2.20** Настоящие герои, 2-я серия.
22.00 В момент катастрофы.
23.00 Наваждение: Наваждение в Саммервинде.
0.00 Травматологи: Инстинкт самосохранения.

ПЛАНЕТА ЖИВОТНЫХ

8.00 Как стать...: Лев.
9.00 Заповедник в дебрях Африки, 2-я серия.
10.00 Самые забавные животные планеты, 15-я серия.
10.30 Самые забавные животные планеты, 16-я серия.
11.00 Ветеринарная скорая помощь, 15-я серия.
11.30 Ветеринарная скорая помощь, 16-я серия.
12.00 Жизнь на конюшне: Жизнь на конюшне дает трещину.
12.30 Конские хвосты, 8-я серия.
13.00 **, 18.00** Дэниел и наши кошки.
14.00 Полиция Хьюстона – отдел по защите животных.
15.00 Пингвинье сафари.
16.00 Слоны Самбуру, 1-я серия.
16.30 Слоны Самбуру, 2-я серия.
17.00 Открывая таланты, 4-я серия.
19.00 **, 1.00, 7.00** Полиция Хьюстона – отдел по защите животных, 3-я серия.
20.00 **, 3.00** Планета диких.
20.30 **, 3.30** Планета диких: Суслики – жизнь в диких степях.
21.00 **, 2.00** Природа с неожиданной стороны.
21.30 **, 2.30** Природа с неожиданной стороны.
22.00 **, 4.00** Охотник за крокодилами.
23.00 **, 5.00** Необычные животные Ника Бейкера.
0.00 **, 6.00** Полиция Хьюстона – отдел по защите животных: Боров Борис.

КАНАЛ ПУТЕШЕСТВИЙ

10.00 **, 2.00** Жаждущий странник. Бельгия – Пивной рай.
10.30 **, 2.30** Землепроходцы.
11.00 **, 19.30** Землепроходцы.
11.30 Далекие берега.
12.00 **, 16.30** Такси за $100.
12.30 Экстремальные путешествия.
13.00 Землепроходцы.
13.30 Такси за $100.
14.00 Всемирный путешественник.
15.00 Маршруты мечты. Япония.
15.30 Жаждущий странник.
16.00 Далекие берега.
17.00 Путешествия по местам виноделия – Испания и Португалия. Рибера-дель-Дуэро.
17.30 Маршруты мечты Круиз до Дубаи и Омана.
18.00 **, 1.00, 9.00** Всемирный путешественник.
19.00 Походы в мир дикой природы. Поход по Папуа (Ириан-Джайя).
20.00 Страсть к путешествиям.
20.30 Хит-парад достопримечательностей Индии.
21.00 **, 5.00** Всемирный путешественник. Квинсленд и Большой барьерный риф.
22.00 **, 6.00** Пионеры надежды.
23.00 **, 7.00** Мореплаватели.
0.00 **, 8.00** Путешествия по местам виноделия – ЮАР.
0.30 **, 8.30** Экологический отдых.
3.00 Всемирный путешественник.
4.00 Кочевник мира – Китай. Река Янцзы и Великая китайская плотина.
4.30 В Азии на распутье. Дели.

РОССИЯ-СПОРТ

4.45 , **14.15** Хоккей. Чемпионат России. «Ак Барс» (Казань) – «Трактор» (Челябинск).
6.45 , **9.00, 13.00, 16.40, 20.55, 0.00** «Вести-спорт».
7.00 , **8.00** «Зарядка с чемпионом».
7.10 **«Приключения капитана Врунгеля»**. Мультфильм
7.35 **«СКУБИ-ДУ И СКРЭППИ-ДУ»**. Мультсериал (США).
8.15 **«СВОЯ КОМАНДА»**. Сериал
8.45 «Мастер спорта».
9.10 , **18.40** «Скоростной участок».
9.45 Профессиональный бокс. Звиади Пурцхванидзе (Россия) – Куваныч Тойгонбаев (Узбекистан).
11.05 Хоккей. Чемпионат России. «Локомотив» (Ярославль) – «Торпедо» (Н. Новгород).
13.10 , **0.15** Автоспорт. «Дакар-2008».
14.00 «Рыбалка с Радзишевским».
16.10 «Путь Дракона».
16.55 Баскетбол. Евролига. Женщины. «Спартак» (Россия) – «Дексия» (Бельгия). Прямая трансляция.
19.15 Биатлон. Кубок мира. Эстафета. Женщины.
21.15 Подводный спорт. Первые всемирные игры.
22.15 Зимние игры экстремальных видов спорта «Адреналин геймз».
22.50 Новогоднее шоу олимпийских чемпионов по синхронному плаванию «Стихия победы».
1.00 «Летопись спорта». Лыжники в небе.
Профилактика.

7-ТВ

5.00 , **6.00, 7.00, 2.00, 3.00, 4.00** «7 новостей».
5.05 , **5.30, 6.05, 6.30, 7.05, 7.30** Веселые старты.
8.00 , **9.00, 10.00** Гонки RTCC-2007.
11.00 , **20.00, 2.05** NHL.
11.10 , **20.10, 2.15** NBA Live!
11.30 , **12.30** Классика: финалы Кубка Англии.
14.30 Adrenalize.
15.00 , **17.00, 18.00, 19.00** Summer «X-games-2007».
20.30 , **22.00** Мастера мирового пула.
22.45 Футбол. Кубок Английской Лиги. 1/2 финала. «Arsenal» – «Tottenham Hotspur». Прямая трансляция.
1.00 «Ночной выигрыш».
2.30 , **3.05, 3.30, 4.05, 4.30** Диалоги о рыбалке. Классика.

ТЕЛЕКЛУБ

20.00 , **2.00** **«ДОСЬЕ ДЕТЕКТИВА ДУБРОВСКОГО»** Сериал
21.00 , **3.00** **«КОНТОРА»** Сериал
22.00 , **4.00** **«НА УГЛУ У ПАТРИАРШИХ 3»** Сериал
23.00 **«ЧАСТНОЕ ЛИЦО»** Сериал
0.30 **«И ЭТО ВСЕ О НЕМ»** Киноповесть

ЕВРОСПОРТ

10.30 Вот это да!!!
10.45 , **13.15** Ралли. Ралли-рейд Дакар, эт. 4.
11.30 Теннис. 1/4 финала.
14.00 , **18.30** Дартс. ЧМ в Великобритании. День 4.
15.00 Волейбол.
19.15 , **20.15** Биатлон. Женщины.
20.00 , **21.00** Футбол. Евроголы.
21.15 , **0.00, 2.45** Ралли. Ралли-рейд Дакар, эт. 5.
21.30 Волейбол.
0.45 , **1.55, 2.10** Избранное по средам.
0.50 Конный спорт. Кубок мира в Бельгии (Мехелен).
1.50 Новости конного спорта.
2.00 Гольф-клуб.
2.05 Яхт-клуб.
2.15 Футбол. Го-о-о-ол!!!

ЕВРОПЕЙСКИЕ НОВОСТИ

8.00 – **12.30** Новости за завтраком. Каждые 30 минут.
13.00 , **13.30, 14.00, 14.30, 17.00, 17.30, 18.00, 18.30** Новости и стиль жизни.
13.17 , **13.47, 17.17, 17.47** Европейцы.
14.17 , **18.17** Парламент.
14.47 , **18.47** Ле маг.
15.00 , **15.30, 16.00, 16.30** Новости за ланчем.
19.00 – **3.30** Вечерние новости. Каждые 30 минут.
4.00 – **7.30** Подробные ночные новости. Каждые 30 минут.

ПЯТЫЙ КАНАЛ

6.00 , **6.35, 7.00, 7.35, 8.00, 8.35, 9.00** «Утро в большой стране».
6.30 , **7.30, 8.30, 9.30, 10.30, 12.30, 14.30, 18.30** «Сейчас».
6.50 , **7.50, 22.50** «Сейчас о спорте».
8.50 «Сейчас о спорте».
9.40 «Живая история». Док. сериал «Водочные туристы».
10.40 , **18.55** **«СЕРДЦУ НЕ ПРИКАЖЕШЬ»**. Сериал (Россия).
11.30 «Собаки спасатели». Док. фильм (Великобритания).
12.00 «Удивительное путешествие». Док. фильм
12.45 «Противостояние. Грант против Ли». Док. сериал (США).
13.40 «Встречи на Моховой».
14.45 «Открытая студия».
15.45 «Дом быта».
16.05 **«ФЛИППЕР»**. Сериал (США).
16.55 **«СТАРШЕКЛАССНИКИ 2»**. Сериал (Россия).
17.30 , **21.00** «Экстренный вызов 112».
17.35 **«КУПИДОН»**. Сериал (США).
20.00 **«АГЕНТСТВО «ЛУННЫЙ СВЕТ»**. Сериал (Великобритания – США).
21.30 «Сейчас о главном».
21.55 «Живая история». Док. сериал «Зов пришельцев», ч. 1.
23.05 **«ХВАТАЙ ДЕНЬГИ И БЕГИ»**. Комедия (США).
0.45 **«ЯСТРЕБ»**. Х/ф (Великобритания).
2.25 «Прокуроры: в поисках справедливости». Док. сериал (США).

ДТВ

6.00 Удачное утро.
6.50 Музыка.
6.55 Телемагазин.
7.25 , **7.40, 8.10** Мультфильм.
7.55 Мультфильм.
8.30 , **20.00** Самое смешное видео.
9.00 **«АГЕНТСТВО АЛИБИ»**. Сериал
9.30 , **14.00, 17.30** Судебные страсти.
10.30 **«ВООРУЖЕН И ОЧЕНЬ ОПАСЕН»**. Х/ф
12.30 Фильм «Утомленные славой. Н. Гулькина, М. Суханкина (Детектив «Мираж»)».
13.00 **«КРУТОЙ УОКЕР»**. Х/ф
15.00 , **21.30** **«БЕЗМОЛВНЫЙ СВИДЕТЕЛЬ»**. Сериал
15.30 , **22.00** **«C.S.I. МЕСТО ПРЕСТУПЛЕНИЯ МАЙАМИ»**. Сериал
16.30 **«ДИАГНОЗ: УБИЙСТВО»**. Сериал
18.30 , **23.30** Невероятная коллекция мистера Рипли.
19.30 Каламбур.
20.30 Самое невероятное видео.
23.00 , **0.55** Голые и смешные.
0.25 «Карданный вал +».
1.25 Маски-шоу.

РБК

6.00 – **5.30** Новости каждые 30 минут.
6.05 , **6.35, 7.10, 7.35, 8.10, 8.35, 9.10, 10.10, 11.15, 12.10, 13.10, 14.10, 15.10, 16.10, 17.15, 19.10, 20.10, 21.10, 23.15, 1.10, 2.10** Рынки.
6.10 , **7.15, 8.15, 9.15, 10.20, 4.35, 5.35** Обзор российской прессы.
6.14 , **7.20, 8.20, 9.20** Афиша.
6.20 , **7.50, 16.20, 22.50, 0.20, 4.20** Отдых и туризм.
6.37 , **7.40, 8.40, 10.35, 5.48** Обзор зарубежной прессы.
6.40 , **7.45, 8.45, 9.50, 5.52** Бизнес-стиль.
6.45 , **7.24, 8.24, 9.24, 10.24, 5.44** Autonews.
8.50 , **14.50, 17.50, 1.20, 3.20** Звездная пыль.
9.35 , **22.35, 4.40** Зарубежный бизнес.
10.40 Рынки. Спецвыпуск.
10.50 , **18.50, 2.20, 5.20** Азбука инвестора.
11.20 В фокусе.
12.15 , **14.35, 18.35** Новости компаний.
12.35 Капитал.
13.35 , **3.35** Сфера интересов.
13.55 Назначения и отставки.
15.20 В фокусе.
16.35 Капитал. IPO в розницу.
17.35 Рынки. Спецвыпуск.
19.35 , **1.35** Рекламная пауза.
20.35 , **2.35** Диалог.
21.35 Церемония награждения лауреатов премии «Компания года 2007». Часть 1.

ЗВЕЗДА

6.00 «Моя страна». Док. сериал
6.15 «Дороже золота».
6.30 Мультфильмы: **«Тридцать восемь попугаев»**, **«Зарядка для хвоста»**, **«Как лечить удава»**.
7.00 , **19.00** «Путеводная звезда».
7.30 **«ОСТОРОЖНО, БАБУШКА!»** Х/ф
9.00 , **13.00, 16.00, 18.00, 22.00** Новости.
9.15 **«Сказка о царе Салтане»**. Мультфильм
10.15 **«СТАРИК ХОТТАБЫЧ»**. Х/ф
11.40 **«ЧЕРЕЗ ТЕРНИИ К ЗВЕЗДАМ»**, 1-я серия. Х/ф
13.15 «Большое путешествие».
14.15 **«Королевский бутерброд»**. Мультфильм
14.30 **«КОГДА Я СТАНУ ВЕЛИКАНОМ»**. Х/ф
16.15 **«Малыш и Карлсон»**. Мультфильм
16.35 , **1.45** **«СЛОМАННАЯ ПОДКОВА»**. Х/ф
18.30 «Тайны времени».
19.30 , **3.10** **«ТРИ ТОПОЛЯ НА ПЛЮЩИХЕ»**. Х/ф
20.45 **«О рыбаке и рыбке»**. Мультфильм
21.00 «Кумиры о кумирах». Док. сериал
22.25 **«ШКОЛЬНЫЙ ВАЛЬС»**. Х/ф
0.05 **«КОЛЬЕ ШАРЛОТТЫ»**, 1-я серия. Х/ф
1-я серия
4.25 **«ЯРОСЛАВНА, КОРОЛЕВА ФРАНЦИИ»**. Х/ф

ТВ-1000

4.00 , **22.00** **«ДЕНЬ ПОКАЯНИЯ»**. Драма (США).
6.00 **«ПАПАРАЦЦИ»**. Х/ф
7.30 Вестерн **«СУМРАЧНЫЙ САМУРАЙ»**. (Япония).
10.00 **«НЕВЫНОСИМАЯ ЖЕСТОКОСТЬ»**. Комедия (США).
12.00 **«ДЕВЧОНКИ»**. Комедия
14.00 **«СОСТОЯНИЕ ПАНИКИ»**. Комедия (Франция).
16.00 **«ВИРТУОЗ»**. Триллер (США).
17.50 **«АРСЕН ЛЮПЕН»**. (Франция – Италия – Испания – Великобритания, 2004 г.)
Режиссер: Ж.-П. Саломе. В ролях: Р. Дюри, К. Скотт Тома.
Действие фильма происходит в Нормандии в 1894 году. Безумно красивый молодой человек двадцати лет одержим страстью к авантюрам...
20.00 **«ГАВАНЬ»**. Драма (США – Великобритания – Германия).

МТВ

6.00 Музыка на завтрак.
9.30 , **22.30** Призрак в доспехах.
10.00 , **22.00** **«КЛИНИКА!»** Сериал
10.30 , **19.00** Live с Биланом.
11.00 , **20.00** **«КЛУБ»**. Сериал
13.00 , **18.00** Музыка навсегда.
15.00 Правдивые голливудские истории. Kate Moss.
16.00 Дневник Enrique Iglesias.
16.30 Правдивые голливудские истории. Жизнь гонщиков Nascar, ч. 1.
17.30 Икона Видеоигр. Halo.
18.30 Стоп! Снято. Вика Дайнеко.
19.30 Тачку на прокачку.
23.00 Преступления и наказания знаменитостей 2007.
23.30 Музыка на ночь.
1.00 «Лови удачу».

MCM TOP

8.00 , **19.00** Лучшее. Колледж. СМС.
11.00 , **15.00** Лучшее. Микс. Плейлист.
14.00 , **23.00** Лучшее. Альбомы.
22.00 Лучшее. Грув.
2.00 Лучшее. Звезды.
3.00 Лучшее. Ночь. Плейлист.

JETIX

8.00 , **12.10, 15.30** **«YIN YANG YO»**.
8.20 , **10.55, 14.15, 18.00** **«ИГГИ АРБАКЛ»**.
8.45 , **11.45** **«W.I.T.C.H. ВЕДЬМА»**.
9.10 , **13.25, 19.05** **«ТОТАЛИ СПАЙС»**.
9.30 **«PUCCA»**.
9.40 , **15.50** **«НЕВЕРОЯТНЫЕ ПРИКЛЮЧЕНИЯ TEAM GALAXY»**.
10.05 , **10.30, 19.30, 21.45, 0.05** **«H2O – ПРОСТО ДОБАВЬ ВОДЫ»**.
11.20 , **16.40** **«ЧТО С ЭНДИ?»**.
12.35 , **18.40** **«ШКОЛА СУРИКЕНОВ»**.
13.00 , **20.15** **«POWER RANGERS: МИСТИЧЕСКАЯ СИЛА»**.
13.50 **«ТОТАЛИ СПАЙС»**.
14.40 , **15.05** **«ДЕТКИ ИЗ КЛАССА 402»**.
16.15 **«PUCCA»**, **Ч. 1.** **«ПЛАНЕТА СКЕТЧ»**.
17.10 **«ЧТО С ЭНДИ?»**.
17.35 **«ТОФУС»**.
18.20 **«ИГГИ АРБАКЛ»**.
19.50 , **22.10, 0.30** **«H2O – ПРОСТО ДОБАВЬ ВОДЫ»**.
20.35 , **21.00, 23.00, 23.45** **«НАРУТО»**.
21.20 , **23.20** **«НАРУТО»**.
22.35 , **0.50** **«НОВАЯ СЕМЕЙКА АДАМС»**.
1.15 , **1.35** **«КОМАНДА СУПЕР-ОБЕЗЬЯНОК»**.

ХОЛЛМАРК

1.00 **«СЧИТАТЬ ПОГИБШЕЙ»**. Триллер (Канада).
2.30 **«ДЬЯКОНЫ В ОБОРОНЕ»**. Х/ф (США).
4.15 **«АФЕРА ЭНРОНА»**. Х/ф (США).
6.00 **«АНГЕЛ В СЕМЬЕ»**. Х/ф
7.30 , **13.45** **«СЕМЬЯ В ПОДПОЛЬЕ»**. Х/ф (Канада).
9.15 **«ДОЧЕРИ МАКЛЕОДА 6»**, Сериал ч. 143. (Австралия).
10.15 , **15.30** **«ТИХИЕ ГОЛОСА ПРОШЛОГО»**. Триллер
12.00 , **17.15** **«ДЖЕЙН ДОУ: ОПАСНЫЕ ИГРЫ»**. Детектив
19.00 **«ДОЧЕРИ МАКЛЕОДА 6»**, Сериал. (Австралия).
20.00 **«12 ЧАСОВ ДО СМЕРТИ»**. (США, 2006 г.)
Режиссер: Дж. Менделюка. В ролях: А. Скай, К. Дюранд, Б. Уилсон.
Это был явно не ее день, не только потому, что Эми похитил сумасшедший вооруженный бандит, но и потому, что ей очень был нужен инсулин...
21.30 **«ПЕРЕСАДКА»**. Триллер (США).
23.15 **«СТОЛКНОВЕНИЕ С СУДЬБОЙ»**. Х/ф (США).

Муз-ТВ

5.00 , **7.50, 12.50, 16.50, 0.35** «Муз-ТВ хит».
6.00 , **8.50** «Наше».
7.00 , **9.45, 17.35, 23.35** «Твой выбор».
10.45 , **20.00** «Мультяшка».
10.55 «Ближе к звездам. Бритни Спирс».
11.55 «Хит лист».
14.45 «Алфавит».
15.00 , **21.50** «Звезды под прицелом».
15.55 **«ОПАСНЫЕ ИГРЫ»**. Сериал
18.40 «Новое тысячелетие».
19.30 «Zoom».
20.25 «Звезды зажигают».
21.25 «Полный фэшн».
22.40 **«УЛЕТНЫЙ TRIP»**. Мультсериал
23.05 «Бесспорно».

MEZZO

8.00 , **15.30** Секвенции классики и джаза.
12.00 Лондонский филармонический оркестр.
13.45 Жан-Гийен Кейра. Сольный концерт в Шатле 2002.
19.00 Й. Гайдн Симфония №79.
19.30 Й. Гайдн Симфония №81.
20.05 Й. Гайдн Симфония №83.
20.40 Й. Гайдн Симфония №87.
21.10 Ф. Шуберт. Октет фа мажор.
22.30 Р. Леонкавалло «Паяцы».
23.50 П. Масканьи «Сельская честь».
1.10 Рождественский концерт ансамбля Страдивари.
2.00 Клубный джаз.

РЕН ТВ Тула

6.00 Утренний музыкальный канал.
6.35 «Алхимик: Беседы с Коэльо». Док. фильм
7.30 , **20.00** **«СОЛДАТЫ 12»**. Сериал
9.30 , **12.30, 19.30, 23.30** «24».
10.00 **«МАКСИМАЛЬНОЕ УСКОРЕНИЕ»**. Х/ф (США).
12.00 , **3.45** «Китайские монастыри», Док. фильм ч. 1.
13.00 **«СТУДЕНТЫ INTERNATIONAL»**. Сериал
15.00 **«СВЕРХЪЕСТЕСТВЕННОЕ»**. Сериал
16.45 **«БРАТЬЯ-БАНДИТЫ»**. (США, 1994 г.)
Режиссер: Р. Борис. В ролях: Б. Пэкстон, Р. Лоу, У. Этертон.
Дикая Америка XIX века. Побеждает тот, кто стреляет первым. Но жажда мщения стучит в сердца униженных и оскорбленных...
19.00 «Нарушители порядка».
22.00 **«NEXT 3»**. Сериал
23.00 **«ВЫБОР»**. Х/ф
0.00 , **2.40** «Очевидец представляет: самое смешное».
0.15 **«ЗАМКНУТЫЙ КРУГ»**. Боевик (США).
1.45 «Очевидец» представляет: самое шокирующее».
4.05 Ночной музыкальный канал.

XXI ВЕК

10.00 , **18.00, 2.00** **«СЛОВА И МУЗЫКА»**, 3-я серия. Драма
10.55 , **18.55, 2.55** **«УМНИК»**. Драма (США).
12.50 , **20.50, 4.50** **«ТРАГЕДИЯ ПАМИРА»**, 2-я серия. Боевик (Германия).
14.25 , **22.25, 6.25** **«ДОЛГАЯ СТРАСТНАЯ ПЯТНИЦА»**. Драма (Великобритания).
16.15 , **0.15, 8.15** **«НА ГРАНИЦЕ»**. Драма (США).

ТДК

7.00 , **14.00** «Дом живых историй».
7.28 , **23.00** Музыка.
7.35 «Все лучшее, для вас».
8.35 , **11.00, 18.00** «Красотка».
9.00 «С добрым утром, любимая!»
10.00 «История успеха».
12.00 «Наши дети».
13.00 , **19.00** «Ваш доктор».
14.29 , **23.25** Сериал.
15.00 «Все лучшее, для Вас».
16.00 «Территория моды».
17.00 «Истории успеха».
20.00 «Зеркало жизни».
21.00 «Ваш личный парапсихолог».
22.00 «Сексуальная революция».
0.05 «Игротека».

МИР

6.50 Заряжайся!
8.20 **«ЧЕЛОВЕК МОРЯ»**, 79-я серия. Сериал
9.10 , **17.10, 21.55** Студия 60х90.
9.30 , **12.30, 15.30, 18.30, 21.30** «Новости Содружества».
9.45 Рождественские пряники.
10.00 , **17.40** «За столом с Бертом Волфом». Док. сериал
10.30 **«НА ТЕМНОЙ СТОРОНЕ ЛУНЫ»**, 2-я серия. Х/ф
12.00 , **15.50** «Самые красивые дома мира». Док. сериал
12.50 , **18.55** Спорная территория.
14.00 , **16.30** Мультфильм.
14.25 **«ЧЕЛОВЕК МОРЯ»**, 80-я серия. Сериал
16.45 Детский сеанс «Экхарт».
17.15 Дети солнца.
18.15 Акценты.
19.55 «Тик-так».
20.10 **«НА ТЕМНОЙ СТОРОНЕ ЛУНЫ»**, 3-я серия. Х/ф
22.00 **«ДО ЗАВТРА»**. Х/ф (Италия).
23.30 Казахстан: страницы истории.
23.45 Акценты +.
0.05 **«КОРОЛЬ ГРЕХА»**, 3-я серия. Сериал (Германия).

ШКОЛЬНИК

7.55 , **15.55, 23.55** Программа передач.
8.00 , **16.00, 0.00** «Москва на все времена»: «По залам Третьяковской галереи». Фильм 2.
8.30 , **16.30, 0.30** История 10 класс. «Основные этапы Гражданской войны».
9.15 , **17.15, 1.15** «Телевикторина».
9.25 , **17.25, 1.25** Алгебра 10 класс. «Задачи, связанные с аркфункциями».
10.10 , **18.10, 2.10** «Опасная зона».
10.30 , **18.30, 2.30** Физика 10 класс. «Потенциал электростатического поля. Электроемкость».
11.15 , **19.15, 3.15** «Педсовет»: «Археолог».
11.35 , **19.35, 3.35** Русский язык 10 класс. «Личные окончания глаголов».
12.30 , **20.30, 4.30** «Педсовет».
13.00 , **21.00, 5.00** «Азбука права»: «Верховный Суд РФ».
13.30 , **21.30, 5.30** Телеигра «Идущие вперед».
14.00 , **22.00, 6.00** **«БОГДАН ХМЕЛЬНИЦКИЙ»**. Х/ф
15.50 , **23.50, 7.50** **«Орлиное перо»**. Мультфильм

ФИЛЬМ ДНЯ

РОССИЯ, 1.25

«977». (Россия, 2006 г.)

Научный опыт превращается в человеческий, результат непредсказуем... (Федор ЛАВРОВ)

Режиссер: Николай Хомерики.

В ролях: Федор Лавров, Клавдия Коршунова, Екатерина Голубева, Алиса Хазанова, Леос Каракс.

977 – кодовое число, связанное с попыткой «поверить алгеброй гармонию», найти математические закономерности в эмоциональной и духовной сфере человека. Добровольные участники эксперимента проходят не только научные обследования, но и ряд вполне житейских испытаний...

ПЕРВЫЙ КАНАЛ

5.00 Новости.
5.05 «Доброе утро!»
9.00 Новости.
9.20 «Малахов +».
10.20 «Модный приговор».
11.20 «Контрольная закупка».
12.00 Новости.
12.20 **«АГЕНТ НАЦИОНАЛЬНОЙ БЕЗОПАСНОСТИ»**. Сериал
13.20 «Детективы».
14.00 Другие новости.
14.30 «Хочу знать».
15.00 Новости.
15.20 «Понять. Простить».
16.00 **«ОГОНЬ ЛЮБВИ»**. Сериал

Илья Соколовский

17.00 «Федеральный судья».
18.00 Вечерние новости.
18.20 «Пусть говорят».
19.10 «След».
20.00 **«ТАТЬЯНИН ДЕНЬ»**. Сериал
21.00 «Время».
21.30 **«ГРОМОВЫ»**. Сериал
22.20 **«ОСТАТЬСЯ В ЖИВЫХ»**. Сериал
0.00 Ночные новости.
0.10 «На ночь глядя».
1.00 «Доброй ночи».
2.00 **, 3.05 «СЕСТРИЧКИ БЭНГЕР»**. (США, 2002 г.)

Голди Хоун

Режиссер: Б. Долман. В ролях: Г. Хоун, С. Сарандон, Дж. Раш.
Их прозвали «Сестрички Бэнгер». В молодости, в 60-е годы, Лавиния и Сюзетта были самыми безумными и веселыми девушками во всей Америке...

3.00 Новости.
3.50 **«НА ЗАПАД»**. Сериал

РОССИЯ ТВ Тула

5.00 «Доброе утро, Россия!»
8.00 «Смерть в седле. Ипподром». Док. фильм
8.55 **«СРОЧНО В НОМЕР»**. Сериал
10.45 «Вести. Дежурная часть».
11.00 «Вести».
11.30 «Местное время. Вести – Тула».
11.50 **«ПРИКЛЮЧЕНИЯ ЭЛЕКТРОНИКА»**. Х/ф
13.05 Мультфильмы: **«Ну, погоди!»**, **«Дюймовочка»**.
14.00 «Вести».
14.20 «Местное время. Вести – Тула».
14.40 **«МАЧЕХА»**. Сериал

Екатерина Кабак

15.35 «Суд идет».
16.30 «Кулагин и партнеры».
17.00 «Вести».
17.30 «Местное время. Вести – Тула».
17.50 «Вести. Дежурная часть».
18.05 **«АНГЕЛ-ХРАНИТЕЛЬ»**. Сериал
20.00 «Вести».
20.30 «Местное время. Вести – Тула».
20.50 «Спокойной ночи, малыши!»
21.00 **«СРОЧНО В НОМЕР»**. Сериал
22.50 «Астрология. Жертвы звездной лжи». Док. фильм
23.50 «Вести +».
0.10 **«ЗАГОВОР»**. Х/ф (Великобритания – США).
1.55 «Дорожный патруль».
2.10 «Горячая десятка».
3.20 **«ЗВОНОК»**. (Япония, 1998 г.)
Режиссер: Х. Наката. В ролях: Н. Мацусима, М. Накатани, Х. Санада.
Молодая журналистка расследует загадочное дело о смертоносной видеокассете. В доме того, кто посмотрит ее, сначала раздается телефонный звонок...

СТС Тула

6.00 **«ЧУДЕСА НАУКИ»**, 1-я и 2-я серии. Сериал
6.55 **«СМЕШАРИКИ»**. Мультсериал
7.00 **«МОЯ ПРЕКРАСНАЯ НЯНЯ»**. Сериал
7.30 **«ПАПИНЫ ДОЧКИ»**. Сериал
8.00 **«КАДЕТСТВО»**. Сериал
9.00 Новости «fmМедиа»
9.20 Музыка на канале
9.30 **«АТЛАНТИДА»**. Сериал
10.30 **«ЭТО ВСЕ ОНА»**. Х/ф
12.20 «6 кадров».
12.30 **«ТАЛИСМАН ЛЮБВИ»**. Сериал
13.30 Новости «fmМедиа»
13.50 Музыка на канале
14.00 **«СМЕШАРИКИ»**. Мультсериал
14.05 **«ЗВЕЗДНЫЙ ДЕСАНТ»**. Мультсериал
14.30 **«ПРИКЛЮЧЕНИЯ ДЖЕКИ ЧАНА»**. Мультсериал
15.00 **«КОРОЛЬ ЛЕВ. ТИМОН И ПУМБА»**. Мультсериал
15.30 **«ЧАРОДЕЙКИ»**. Мультсериал
16.00 **«САБРИНА – МАЛЕНЬКАЯ ВЕДЬМА»**. Сериал
16.30 «Галилео».
17.00 **«МОЯ ПРЕКРАСНАЯ НЯНЯ»**. Сериал
18.00 **«ТАЙНЫ СМОЛВИЛЯ»**. Сериал
19.00 **«ПАПИНЫ ДОЧКИ»**. Сериал
19.30 Новости «fmМедиа»
19.55 Музыка на канале
20.00 «Кто умнее пятиклассника?»
21.00 **«АТЛАНТИДА»**. Сериал
22.00 **«АРОМАТ ЛЮБВИ ФАНФАН»**. (Франция, 1992 г.)
Режиссер: А. Жардэн. В ролях: С. Марсо, В. Перес, М. Дельтерме.
Она появилась в его жизни неожиданно. И он понял, что навсегда. По-другому просто быть не могло. И звали ее так романтично и так поэтично – Фанфан...

23.45 «6 кадров».
0.00 Новости «fmМедиа»
0.20 Музыка на канале
0.30 **«ЛЮБОВЬ К ДЕНЬГАМ»**. Х/ф (США).
2.15 **«О.С. – ОДИНОКИЕ СЕРДЦА»**. Сериал
4.00 **«БЕГЛЕЦЫ»**. Сериал
4.45 **«КОРОЛЕВА ЭКРАНА»**. Сериал
5.05 Музыка.

НТВ

6.00 «Сегодня утром».
9.00 «Следствие вели...»
10.00 «Сегодня».
10.20 «Чистосердечное признание».
11.00 **«ВРАЧЕБНАЯ ТАЙНА»**. Сериал
13.00 «Сегодня».
13.30 **«МЕСТЬ»**. Х/ф
15.30 «Чрезвычайное происшествие. Обзор».
16.00 «Сегодня».
16.25 **«УЛИЦЫ РАЗБИТЫХ ФОНАРЕЙ»**. Сериал
18.30 «Чрезвычайное происшествие. Обзор».
19.00 «Сегодня».
19.40 **«ПАУТИНА»**. Сериал
21.30 **«ПРОФЕССИОНАЛ»**. Боевик (Франция).
23.35 **«РОБОТ-ПОЛИЦЕЙСКИЙ 2»**. Боевик (США).
1.35 «Все сразу!»
2.05 **«УЛИЦЫ РАЗБИТЫХ ФОНАРЕЙ»**. Сериал
3.50 **«ХОЛМ ОДНОГО ДЕРЕВА 3»**. Сериал
4.35 **«БЕЗ СЛЕДА 4»**. Сериал
5.15 **«2,5 ЧЕЛОВЕКА 3»**. Сериал

КУЛЬТУРА

6.30 Канал «Евроньюс».
10.00 **, 19.30, 23.30** «Новости культуры».
10.20 «В главной роли...»
10.40 **, 1.50, 2.50** Программа передач.
10.50 **«ШТРАФНОЙ УДАР»**. Х/ф
12.20 «Живое дерево ремесел».
12.35 «Борис Савельевич Ласкин – шоумен со стажем...»
13.15 «Письма из провинции». Троицк (Челябинская область).
13.45 **«ВОСЕМНАДЦАТЫЙ ГОД»**. Х/ф
15.25 «Открытие Абелева».
15.55 «Порядок слов».
16.00 **«ВОКРУГ СВЕТА С ВИЛЛИ ФОГОМ»**. Мультсериал
16.25 **«Желтый слон»**. Мультфильм
16.30 **«ВСТРЕЧА С ГЕНИЕМ»**. Х/ф
16.55 «Генри Гудзон». Док. фильм
17.05 «Экосистемы. Паутина жизни».
17.35 «Отечество и судьбы».
18.00 «Тель-Авив. Белый город».
18.15 «Покоряя вершины.»
19.00 «Ночной полет».
19.50 **«ГАРАЖ»**. Х/ф
21.30 «Черные дыры. Белые пятна».
22.15 «В эстетике маленького человека». М. Светин.
22.40 «Необычайные похождения Диего Диеговича в стране большевиков. Диего Ривера. Русский след». Док. фильм
23.55 **«ВЕЛИКИЕ ВОЗДУШНЫЕ ГОНКИ»**, 2-я серия. Х/ф (Австралия).
1.30 «Музыкальный момент». П.И. Чайковский. «Ромео и Джульетта».
1.55 «Френология: картография разума».

ТВ-3 Тула

6.00 **, 12.00** «Разрушители мифов». (США).
7.00 **, 8.30** Мультфильм.
7.15 **«Таракан-робот»**. Мультфильм
7.45 **«Вунш-пунш»**. Мультфильм
8.15 **«Что с Энди?»** Мультфильм
9.30 **«НИЩИЙ ИЗ БЕВЕРЛИ ХИЛЛЗ»**. Х/ф (США).
11.30 **, 15.00** Успеть за 23 минуты.
13.00 **«ЗВЕЗДНЫЕ ВРАТА»**, 85-я серия. Сериал (США).
14.00 **«ГОВОРЯЩИЙ С ПРИЗРАКАМИ»**, 8-я серия. Сериал (США).
15.30 «Упс!»
16.30 **«МУРАШКИ»**, 24-я серия. Сериал (Канада).
17.00 **«ЗВЕЗДНЫЕ ВРАТА»**, 86-я серия. Сериал (США).
18.00 **«КЛИНОК ВЕДЬМ»**, 13-я серия. Сериал (США).
19.00 **«ГОВОРЯЩИЙ С ПРИЗРАКАМИ»**, 9-я серия. Сериал (США).
20.00 «Городские легенды». Док. фильм
21.00 **«АНГЕЛ ТЬМЫ»**. Х/ф (США).
23.00 **«БАЙКИ ИЗ СКЛЕПА»**, 17-я серия. Сериал (США).
23.30 **«ГОДЗИЛЛА: СПАСИТЕ ТОКИО»**. Х/ф (Япония).
1.30 **«БАЙКИ ИЗ СКЛЕПА»**, 16-я серия. Сериал (США).
2.00 Культ наличности.
5.00 Муз. Relaks.

ТВ ЦЕНТР Тула

6.00 **, 7.30** «Настроение».
7.00 «Настроение. Тула».
8.30 **, 11.30, 14.30, 17.30, 20.30** «События».
8.45 **, 11.15, 18.50, 3.30** «Петровка, 38».
8.55 **, 14.45, 19.50** «История государства Российского».
9.00 **«ЧУЖАЯ»**. Х/ф
10.35 «Беспредельщики». Док. фильм
11.45 **«ОДИССЕЯ КАПИТАНА БЛАДА»**, 1-я и 2-я серии. Х/ф
14.50 «Марш-бросок».
15.30 **«ОДНО ДЕЛО НА ДВОИХ»**. Сериал (Германия).
16.30 Новое «Времечко».
17.55 «Деловая Москва».
18.15 «Фактор жизни».
19.00 «События. Тула»
19.30 «Приоритеты власти»
19.55 «В центре внимания». «Формула удачи».
21.00 **«ИГРЫ ВЗРОСЛЫХ ДЕВОЧЕК»**, 1-я и 2-я серии. Х/ф
23.30 «Ничего личного». Кино без тормозов.
0.25 «События. 25-й час».
0.55 **«ГОВОРЯЩИЕ С ВЕТРОМ»**. Боевик (США).
3.50 **«СЕРДЦА ТРЕХ»**. Х/ф

ТНТ Тула

6.00 **«ЛЮБОВЬ И ТАЙНЫ САНСЕТ БИЧ»**. Сериал
6.55 «Глобальные новости».
7.00 **, 13.30, 19.00** Такси.
7.30 **«РАКЕТНАЯ МОЩЬ»**. Мультсериал
8.00 Тула. Инструкция по применению (повтор от 9 января)
8.20 **, 19.50** ИнформБюро
8.30 «Необъяснимо, но факт».
9.30 **, 14.00 «САША+МАША»**.
10.00 **, 18.00, 20.00 «СЧАСТЛИВЫ ВМЕСТЕ»**. Сериал
11.00 **«КОТОПЕС»**. Мультсериал
11.30 **«НОВАЯ ЖИЗНЬ РОККО»**. Мультсериал
12.00 **«ЭЙ, АРНОЛЬД»**.
12.30 **«ОХ УЖ ЭТИ ДЕТКИ!»** Мультсериал
13.00 **«ТОТАЛЛИ СПАЙС»**. Мультсериал
14.30 **«САША+МАША»**. Сериал
15.00 **, 21.00** «Дом 2. Город любви».
16.00 **«МЕЧТАТЬ НЕ ВРЕДНО»**. Комедия
19.30 Тула. Инструкция по применению (повтор от 7 января)
22.00 **«РАСПЛАТА»**. Х/ф (Франция).
0.00 «Дом 2. После заката».
0.30 Секс с А. Чеховой.
1.00 Наши песни.
1.15 **«БРАТЬЯ БЛЮЗ-2000»**. Комедия (США).
3.45 «Дом 2. Первая весна».
4.40 «Офис».

ДОМАШНИЙ

6.30 **«Приключения Болека и Лелека»**. Мультфильм
7.00 **, 20.30** Домашние сказки.
7.30 «Что мы знаем о еде?» История чеснока.
8.00 **, 19.30 «КЛОН»**. Сериал
9.00 **, 16.00** «Дела семейные».
10.00 **, 17.00 «НАПЕРЕКОР СУДЬБЕ»**. Сериал (Мексика).
11.00 **, 1.20** «Женские истории».
12.00 **«АЛЕШКИНА ЛЮБОВЬ»**. Комедия
13.45 **«Кот в сапогах»**. Мультфильм
14.00 **«ДАЛЬНОБОЙЩИКИ»**, 16-я серия. Сериал.
15.00 **«ДАША ВАСИЛЬЕВА. ЛЮБИТЕЛЬНИЦА ЧАСТНОГО СОСКА»**. **«Дантисты тоже плачут»**, 2-я серия. Сериал
18.00 «33 квадратных метра».
18.30 **«ДОКТОР ХАУС»**. Сериал (США).
21.00 **«ДАША ВАСИЛЬЕВА. ЛЮБИТЕЛЬНИЦА ЧАСТНОГО СОСКА»**. **«Дантисты тоже плачут»**, 3-я серия. Сериал
22.00 **«ДАЛЬНОБОЙЩИКИ»**, 17-я серия. Сериал. **«Призрак»**.
23.00 «Необычные дома мира». Дом Юрского периода. Дом-вдохновение.
23.30 Муз. комедия **«БУХТА ЛУНЫ»**. (США).
1.45 **«ДОКТОР ХАУС»**. Сериал
2.35 **«ПЛЕННИЦА»**. Сериал
5.30 Музыка.

УДИВИТЕЛЬНАЯ ЖИЗНЬ

5.30 **, 6.50, 7.30, 8.30, 9.30, 10.50, 11.30, 12.25, 13.30, 15.05, 15.30, 17.30, 18.50, 19.30, 20.25, 21.30, 23.10, 23.30** Музыка.
6.00 «Самый большой нос в Борнео.»
6.55 **, 21.20** «Хочу все знать».
7.05 **, 8.35, 9.15, 10.55, 12.30, 13.20, 14.55, 15.20, 16.45, 17.00, 19.25, 23.00** Мультфильм
7.15 **, 20.30** «Отчего и почему».
8.00 **, 20.50** «Рожденные играть».
8.40 «Внезапная слава».
8.45 **, 12.45, 17.10, 18.55** «Изюминка».
9.05 **, 13.10** «На грани».
10.00 «Красочная планета».
12.00 «Выходные дни». «Марсель».
13.05 «Внезапная слава». «Джордж Майкл».
14.00 «Красочная планета». «Австралия».
15.10 «Внезапная слава». «Энрике Иглессиас».
16.00 «Пению Пению – черепахи в море Целебес». Док. фильм
16.50 «Внезапная слава». «Queen».
18.00 «Путешествие гиганта». Док. фильм
19.20 «Внезапная слава».
20.00 «Современный дизайн».
20.45 «Внезапная слава». «Джанет Джексон».
22.00 «Лики Санта Клауса».
22.55 «Внезапная слава». «Элвис».
23.15 Мультфильм

НАЦИОНАЛЬНАЯ ГЕОГРАФИЯ

6.00 Суперсооружения: Самые современные вертолеты.
7.00 Загадки истории: Инцидент в Розуэлле.
8.00 Я не знал этого, ч. 3.
8.30 Веселая наука, ч. 3.
9.00 Анатомия динозавров.
10.00 Первозданная природа.
11.00 **, 16.00** Опасные встречи: Нападение питона.
12.00 **, 17.00** День шакала.
13.00 С точки зрения науки – Дело о планете Земля: Сила взрыва.
14.00 Рубежи большого строительства: Антитеррористические технологии.
15.00 Дикие гиганты заповедника «Денали».
18.00 Хейден Тернер и дикая природа: Толстотелы и мартышки мона.
18.30 Животные из ночных кошмаров: Пауки.
19.00 Первозданная природа: Затерянный мир – древние Тепуи Венесуэлы.
20.00 Я не знал этого, ч. 4.
20.30 Веселая наука, ч. 4.
21.00 Небесные монстры.
22.00 **, 4.00** Секунды до катастрофы: Пожар на борту «Звезды».
23.00 **, 2.00, 5.00** Охота на охотника: Гибель человека-медведя.
0.00 **, 3.00** Чудовище Лох-Несса: Решающий эксперимент.
1.00 Загадки истории: Бостонский душитель.

ЭКСПЛОРЕР

7.00 **, 13.00** «Лунатик номер один». Док. фильм.
8.00 **, 14.00** «Руб эль Хали: по стопам Уильфреда Тезигера». Док. фильм (США).
8.30 **, 14.30** «Оставшиеся в живых». Док. фильм.
9.00 **, 9.30, 15.00** «Автогонщик». Док. сериал (США).
10.00 **, 16.00** «Дневники смерти». Док. сериал.
10.30 **, 16.30** «72 часа: Настоящее преступление». Док. сериал (Канада).
11.00 **, 17.00** «География преступлений и наказаний». Док. фильм (США).
12.00 **, 18.00** «Настоящие вампирские хроники». Док. фильм (Великобритания).
15.30 «Автогонщик». Док. сериал (США).
19.00 «Суперприборы». Док. фильм (США).
20.10 «Буран: Гонка к полюсу». Док. сериал (Великобритания).
21.00 «Авантюра гаечного ключа». Док. сериал (США).
22.00 «Элита мирового футбола». Док. фильм (США).
22.30 «Рыбачим». Док. сериал (Австралия).
23.00 «Убийство Джон Бенет: зловещая развязка». Док. фильм (Великобритания).
0.00 «Неделя порнографии». Док. сериал (Великобритания).
0.30 «Порнодолина». Док. сериал (Великобритания – США).

ДИСКАВЕРИ

6.00 **, 13.45** Второе рождение машины, 14-я серия.
6.25 **, 14.10** Необыкновенные гонки: Качели.
7.20 Американские колымаги: Родстер Hi-Boy 1932 года, ч. 4.
8.15 Как это работает, 9-я серия.
8.45 Как это работает, 10-я серия.
9.10 Головоломы, 1-я серия.
10.05 Разрушители легенд.
11.00 Испытание на прочность.
11.55 Американские колымаги: Мустанг 1965 года, ч. 1.
12.50 **, 5.05** Первая десятка: Десять лучших автоматов.
15.05 **, 1.00** Головоломы.
16.00 **, 3.45** В мире машин: Трансатлантический конкурс: Пожарные машины.
16.30 **, 4.10** В мире машин.
17.00 **, 4.40** Как это работает, 11-я серия.
17.30 Как это работает, 12-я серия.
18.00 **, 2.50** Американский чоппер: Мотоцикл для команды NY Jet.
19.00 Разрушители легенд: Голливуд под вопросом.
20.00 Грязная работенка: Сырных дел мастер.
21.00 **, 1.55** Вершина злодейства, 19-я серия.
22.00 Преступления, которые потрясли мир: Душитель из Феникса.
23.00 Наваждение: Дьявольский дом.
0.00 Оружие будущего: Сила страха.

ПЛАНЕТА ЖИВОТНЫХ

8.00 Как стать...: Тигр.
9.00 Обезьяньи проделки, 5-я серия.
9.30 Обезьяньи проделки, 6-я серия.
10.00 Самые забавные животные планеты.
11.00 Змеелов: Остров великанов.
11.30 Змеелов: Схватка со смертью.
12.00 **, 16.00** Перед лицом опасности: Киты-горбачи, равнинные гориллы и леопарды.
12.30 Перед лицом опасности.
13.00 **, 18.00** Кандула – история слона.
14.00 **, 23.00, 5.00** Полиция Хьюстона – отдел по защите животных: Треногий Ахилл.
15.00 Необычные животные Ника Бейкера: Китовая акула.
16.30 Перед лицом опасности.
17.00 Охотник за крокодилами: Поиски суперкрокодила.
19.00 **, 1.00, 7.00** Полиция Хьюстона – отдел по защите животных, 4-я серия.
20.00 **, 3.00** Поместье сурикатов.
20.30 **, 3.30** Поместье сурикатов.
21.00 **, 2.00** СОС дикой природы, 1-я серия.
21.30 **, 2.30** СОС дикой природы, 2-я серия.
22.00 **, 4.00** Полиция Хьюстона – отдел по защите животных: Вернувшийся жеребенок.
0.00 **, 6.00** Полиция Хьюстона – отдел по защите животных: Котенок в моторе.

КАНАЛ ПУТЕШЕСТВИЙ

10.00 **, 2.00** Жаждущий странник. Кентукки – Бурбон.
10.30 **, 2.30** Лучшие места для дайвинга. Тур по Румынии.
11.00 **, 19.30** Землепроходцы.
11.30 Далекие берега. Дубровник.
12.00 **, 16.30** Такси за $100.
12.30 Экстремальные путешествия.
13.00 Лыжный мир.
13.30 ЮАР первым классом Кейптаун – Кирстенбош и Хоут-Бей.
14.00 Всемирный путешественник.
15.00 Походы в мир дикой природы. Северная Каролина / Вайоминг.
15.30 Жаждущий странник.
16.00 Землепроходцы.
17.00 Первозданный мир. Национальный парк «Эверглейдс».
17.30 Поход по Африке. Судан.
18.00 **, 1.00, 9.00** Всемирный путешественник.
19.00 Походы в мир дикой природы.
20.00 Страсть к путешествиям.
20.30 Скоро открытие.
21.00 **, 5.00** Всемирный путешественник. Западная Индия.
22.00 Парад роз. Парад роз.
23.00 **, 7.00** Землепроходцы.
23.30 **, 7.30** Поездки по Восточной Европе. Чехия.
0.00 **, 8.00** Мореплаватели. Кораблестроители.
3.00 Мир Грейнджера. Тайны Меконга.
4.00 Всемирный путешественник. Перу.
6.00 Всемирный путешественник. Гид по Венеции.

РОССИЯ-СПОРТ

6.10 , **21.20** «Сборная России».
6.45 , **9.00, 13.15, 16.55, 21.00, 0.15** «Вести-спорт».
7.00 , **8.00** «Зарядка с чемпионом».
7.10 **«Приключения капитана Врунгеля»**. Мультфильм
7.35 **«СКУБИ-ДУ И СКРЭППИ-ДУ»**. Мультсериал (США).
8.15 **«СВОЯ КОМАНДА»**. Сериал
8.45 «Мастер спорта».
9.10 «Путь Дракона».
9.40 Профессиональный бокс. Алишер Рахимов (Узбекистан) – Джеффри Муника (Кения).
11.05 Зимние игры экстремальных видов спорта «Адреналин геймз».
11.35 , **17.05** Биатлон. Кубок мира. Эстафета. Женщины.
13.25 , **0.25** Автоспорт. «Дакар-2008».
14.10 Хоккей. Международный детский турнир «Золотая шайба».
14.40 Баскетбол. Евролига. Женщины. «Спартак» (Россия) – «Дексия» (Бельгия).
16.20 , **21.50** «Точка отрыва».
18.40 «Летопись спорта».
19.15 , **1.10** Биатлон. Кубок мира. Эстафета. Мужчины.
22.20 Баскетбол. Евролига. Мужчины. «Олимпиакос» (Греция) – ЦСКА (Россия). Прямая трансляция.
2.50 Прыжки на лыжах с трамплина. «Турне 4-х трамплинов».

7-ТВ

5.00 , **6.00, 7.00, 2.00, 3.00, 4.00** «7 новостей».
5.05 , **5.30, 6.05, 6.30, 7.05, 7.30** Веселые старты.
8.00 , **9.00, 10.00** Гонки RTCC-2007.
11.00 , **20.00, 2.05** NHL.
11.10 , **20.10, 2.15** NBA Live!
11.30 , **12.30** Классика: финалы Кубка Англии.
14.30 , **15.00, 16.00, 17.00, 18.00, 19.00** Adrenalize.
20.30 , **22.00** Мастера мирового пула.
22.45 , **0.15** Дартс.
1.00 «Ночной выигрыш».
2.30 , **3.05, 3.30, 4.05, 4.30** Диалоги о рыбалке. Классика.

ТЕЛЕКЛУБ

20.00 , **2.00** **«ДОСЬЕ ДЕТЕКТИВА ДУБРОВСКОГО»** Сериал
21.00 , **3.00** **«КОНТОРА»** Сериал
22.00 **«НА УГЛУ У ПАТРИАРШИХ 3»** Сериал
23.00 , **0.30** **«И ЭТО ВСЕ О НЕМ»** Киноповесть
4.00 **«НА УГЛУ У ПАТРИАРШИХ 4»** Сериал

ЕВРОСПОРТ

10.30 , **14.15** Ралли. Ралли-рейд Дакар, эт. 5.
11.15 , **15.00, 18.30** Биатлон. Кубок мира в Германии (Рупольдинг). Эстафета. Женщины.
12.15 Теннис. Турнир WTA в Австралии (Сидней). Полуфинал.
16.00 Волейбол. Мужчины.
19.15 , **20.15** Биатлон. Кубок мира в Германии (Рупольдинг). Эстафета. Мужчины.
20.00 , **21.00** Футбол. Евроголы.
21.15 , **0.00, 2.45** Ралли. Ралли-рейд Дакар, эт. 6.
21.30 Волейбол. Олимпийская квалификация (Турция). Групповой этап. Мужчины. Турция – Сербия.
23.30 Волейбол. Олимпийская квалификация (Турция). Групповой этап. Мужчины.

ЕВРОПЕЙСКИЕ НОВОСТИ

8.00 – **12.30** Новости за завтраком. Каждые 30 минут.
13.00 , **13.30, 14.00, 14.30, 17.00, 17.30, 18.00, 18.30** Новости и стиль жизни.
13.17 , **13.47, 17.17, 17.47** Европейцы.
14.17 , **18.17** Парламент.
14.47 , **18.47** Ле маг.
15.00 , **15.30, 16.00, 16.30** Новости за ланчем.
19.00 – **3.30** Вечерние новости. Каждые 30 минут.
4.00 – **7.30** Подробные ночные новости. Каждые 30 минут.

ПЯТЫЙ КАНАЛ

6.00 , **6.35, 7.00, 7.35, 8.00, 8.35, 9.00** «Утро в большой стране».
6.30 , **7.30, 8.30, 9.30, 10.30, 12.30, 14.30, 18.30** «Сейчас».
6.50 , **7.50, 22.50** «Сейчас о спорте».
8.50 «Сейчас о спорте».
9.40 «Живая история». Док. сериал «Зов пришельцев», ч. 1.
10.40 , **18.55** **«СЕРДЦУ НЕ ПРИКАЖЕШЬ»**. Сериал (Россия).
11.30 «Игра со смертью». Док. сериал (Великобритания).
12.45 «Противостояние. Роберт Кеннеди против Хоффы». Док. сериал (США).
13.40 «Наболевший вопрос».
14.45 «Открытая студия».
15.45 «Дом быта».
16.05 **«ФЛИППЕР»**. Сериал (США).
16.50 **«АНГУС И ЧЕРИЛ»**. Мультсериал (Испания).
16.55 **«СТАРШЕКЛАССНИКИ 2»**. Сериал (Россия).
17.30 «Экстренный вызов112».
17.35 **«КУПИДОН»**. Сериал (США).
20.00 **«АГЕНТСТВО «ЛУННЫЙ СВЕТ»**. Сериал (Великобритания – США).
21.00 «Экстренный вызов 112».
21.30 «Сейчас о главном».
21.55 «Живая история». Док. сериал «Зов пришельцев», ч. 2.
23.05 **«КЭТ БЭЛЛОУ»**. Х/ф (США).
0.55 **«СЕРЕДИНА МИРА»**. Х/ф (Франция – Швейцария).
3.10 «Прокуроры: в поисках справедливости». Док. сериал (США).

ДТВ

6.00 Удачное утро.
6.50 , **5.00** Музыка.
6.55 Телемагазин.
7.25 , **7.40, 8.10** Мультфильм.
7.55 Мультфильм.
8.30 , **20.00** Самое смешное видео.
9.00 **«АГЕНТСТВО АЛИБИ»**. Сериал
9.30 , **14.00, 17.30** Судебные страсти.
10.25 **«В ЧЕРНЫХ ПЕСКАХ»**. Х/ф
12.30 Фильм «Утомленные славой. Наталья Седых».
13.00 **«КРУТОЙ УОКЕР»**. Х/ф
15.00 , **21.30** **«БЕЗМОЛВНЫЙ СВИДЕТЕЛЬ»**. Сериал
15.30 , **22.00** **«C.S.I. МЕСТО ПРЕСТУПЛЕНИЯ МАЙАМИ»**. Сериал
16.30 **«ДИАГНОЗ: УБИЙСТВО»**. Сериал
18.30 , **23.30** Невероятная коллекция мистера Рипли.
19.30 Каламбур.
20.30 Самое невероятное видео.
23.00 , **0.55** Голые и смешные.
0.25 «Карданный вал +».
1.25 Маски-шоу.
1.55 Ночной клуб.
3.55 **«РЫЦАРЬ ДОРОГ»**. Сериал
4.40 , **4.50** Деньги с неба.

РБК

6.00 – **5.30** Новости каждые 30 минут.
6.10 , **6.35, 7.10, 7.35, 8.10, 8.35, 9.10, 10.10, 11.15, 12.10, 13.10, 14.10, 15.10, 16.10, 17.15, 19.10, 20.10, 21.10, 23.15, 1.10** Рынки.
6.20 , **7.15, 8.15, 9.15, 10.20** Обзор российской прессы.
6.45 , **7.40, 8.40, 10.35, 5.48** Обзор зарубежной прессы.
6.50 , **7.45, 8.45, 9.50, 5.52** Бизнес-стиль.
7.20 , **8.20, 9.20, 5.40** Афиша.
7.25 , **8.25, 9.24, 10.24, 5.44** Autonews.
7.50 , **16.20, 22.50, 0.20, 4.20** Отдых и туризм.
8.50 , **14.50, 17.50, 1.20, 3.20** Звездная пыль.
9.35 , **22.35, 4.40** Зарубежный бизнес.
10.40 Рынки. Спецвыпуск.
10.50 , **18.50, 2.20, 5.20** Азбука инвестора.
11.20 В фокусе.
12.15 , **14.35, 18.35** Новости компаний.
12.35 Капитал. IPO в розницу.
13.35 , **3.35** Сфера интересов.
13.55 Назначения и отставки.
15.20 В фокусе.
16.35 Капитал.
17.35 Рынки. Спецвыпуск.
19.35 , **1.35** C-news: технологии будущего.
20.35 , **2.35** Autonews. Эксперт.
21.35 Церемония награждения лауреатов премии «Компания года 2007». Часть 2.

ЗВЕЗДА

6.00 «Моя страна». Док. сериал
6.15 «Воздух».
6.30 Мультфильмы: **«Щелкунчик»**, **«Счастливый старт»**.
7.05 , **19.00** «Путеводная звезда».
7.35 , **22.25** **«ИНСПЕКТОР ГАИ»**. Х/ф
9.00 , **13.00, 16.00, 18.00, 22.00** Новости.
9.10 «Кумиры о кумирах». Док. сериал
10.10 **«ЦАРЕВИЧ ПРОША»**. Х/ф
11.40 **«Слон и Моська»**. Мультфильм
11.45 **«ЧЕРЕЗ ТЕРНИИ К ЗВЕЗДАМ»**, 2-я серия. Х/ф
13.15 «Большое путешествие».
14.15 **«Крокодил Гена»**. Мультфильм
14.40 **«НЕ БОЛИТ ГОЛОВА У ДЯТЛА»**. Х/ф
16.15 , **2.35** **«МОНОЛОГ»**. Х/ф
18.30 «Тайны времени».
19.30 **«БЛАГОЧЕСТИВАЯ МАРТА»**. Х/ф
21.45 **«Кот в сапогах»**. Мультфильм
0.05 **«КОЛЬЕ ШАРЛОТТЫ»**, 2-я серия. Х/ф
1.15 **«СОН В РУКУ, ИЛИ ЧЕМОДАН»**. Х/ф
4.15 **«АЛЕКСАНДР НЕВСКИЙ»**. Х/ф

ТВ-1000

4.00 , **22.00** **«ЧЕТВЕРТЫЙ АНГЕЛ»**. Боевик (США).
6.00 **«ГАВАНЬ»**. Драма (США – Великобритания – Германия).
8.00 **«СОСТОЯНИЕ ПАНИКИ»**. Комедия (Франция).
10.00 **«ВИРТУОЗ»**. Триллер (США).
11.50 **«АРСЕН ЛЮПЕН»**. Х/ф (Франция – Италия – Испания).
14.00 **«МАЛЬЧИШКИ»**. Драма (США).
16.00 **«ЛЮБОВЬ И СИГАРЕТЫ»**. Мюзикл (США).
18.00 **«УРОКИ ЛЮБВИ»**. (США, 1999 г.)
Режиссер: О. Уэллз. В ролях: С. Полли, С. Ри, Дж. Смарт.
Юная и трогательная Харпер еще не познала вкуса настоящей любви. Случайное знакомство с известным фотографом переворачивает ее мир...
20.00 **«ДУРНАЯ ПРИВЫЧКА»**. Драма (США).

JETIX

8.00 , **12.10, 15.30** **«YIN YANG YO»**.
8.20 , **10.55, 14.15, 18.00** **«ИГГИ АРБАКЛ»**.
8.45 , **11.45** **«W.I.T.C.H. ВЕДЬМА»**.
9.10 , **13.25, 19.05** **«ТОТАЛИ СПАЙС»**.
9.30 **«PUCCA»**.
9.40 , **15.50** **«НЕВЕРОЯТНЫЕ ПРИКЛЮЧЕНИЯ TEAM GALAXY»**.
10.05 , **10.30, 19.30, 21.45, 0.05** **«H2O – ПРОСТО ДОБАВЬ ВОДЫ»**.
11.20 , **16.40** **«ЧТО С ЭНДИ?»**.
12.35 , **18.40** **«ШКОЛА СУРИКЕНОВ»**.
13.00 , **20.15** **«POWER RANGERS: МИСТИЧЕСКАЯ СИЛА»**.
13.50 **«ТОТАЛИ СПАЙС»**.
14.40 , **15.05** **«ДЕТКИ ИЗ КЛАССА 402»**.
16.15 **«PUCCA»**, **Ч. 1.** **«ПЛАНЕТА СКЕТЧ»**.
17.10 **«ЧТО С ЭНДИ?»**.
17.35 **«ТОФУС»**.
18.20 **«ИГГИ АРБАКЛ»**.
19.50 , **22.10, 0.30** **«H2O – ПРОСТО ДОБАВЬ ВОДЫ»**.
20.35 , **21.00, 23.00, 23.45** **«НАРУТО»**.
21.20 , **23.20** **«НАРУТО»**.
22.35 , **0.50** **«НОВАЯ СЕМЕЙКА АДАМС»**.
1.15 , **1.35** **«КОМАНДА СУПЕР-ОБЕЗЬЯНОК»**.

ХОЛЛМАРК

1.00 **«12 ЧАСОВ ДО СМЕРТИ»**. Х/ф
2.30 **«ПЕРЕСАДКА»**. Триллер (США).
4.15 **«АНГЕЛ В СЕМЬЕ»**. Х/ф
6.00 **«ЧУЖОЕ СЕРДЦЕ»**. Х/ф (США).
7.30 , **13.45** **«НЕЗНАКОМЕЦ»**. Х/ф (США).
9.15 **«ДОЧЕРИ МАКЛЕОДА 6»**, Сериал ч. 144. (Австралия).
10.15 , **15.30** **«С ПОМАДОЙ НА ГУБАХ»**. Х/ф (США).
12.00 , **17.15** **«СЕМЕЙНЫЙ ПЛАН»**. Комедия (США).
19.00 **«ДОЧЕРИ МАКЛЕОДА 6»**, Сериал ч. 145. (Австралия).
20.00 **«ЖЕРЕБЕНОК»**. Драма
21.30 **«ПОХИЩЕНИЕ СИНАТРЫ»**. Х/ф
23.15 **«СОСЕДКА»**. (Австралия, 1998 г.)
Режиссер: Э. Тилл. В ролях: Г. Церни, Г. Баси, П. Шеннон.
Юную Фиону раздражают ухаживания сверстника. Она влюбляется в мужчину постарше, женатого соседа. Страсть приводит девушку к гибели...

РЕН ТВ Тула

6.00 Утренний музыкальный канал.
6.35 «Магический Алтай». Док. фильм
7.30 , **20.00** **«СОЛДАТЫ 12»**. Сериал
9.30 , **12.30, 19.30, 23.30** «24».
10.00 **«ЗАМКНУТЫЙ КРУГ»**. Боевик (США).
12.00 , **3.55** «Китайские монастыри», Док. фильм ч. 2.
13.00 , **2.00** **«СТУДЕНТЫ INTERNATIONAL»**. Сериал
15.00 **«СВЕРХЪЕСТЕСТВЕННОЕ»**. Сериал
16.45 **«УДАВКА»**. (США, 1994 г.)
Режиссер: С.Х. Сантьяго. В ролях: Дж. Тримбл, Дж. Мак-Уиртер, В. Уэллс.
Чемпион мира по кикбоксингу Джерри Тримбл по прозвищу «Золотой парень» – в «антитеррористическом» боевике.
18.30 «Дальние родственники».
19.00 «Нарушители порядка».
22.00 **«NEXT 3»**. Сериал
23.00 **«ЭКЗАМЕН»**. Х/ф
0.00 «Очевидец» представляет: самое смешное».
0.15 **«ЗАМКНУТЫЙ КРУГ 2»**. Боевик (США).
4.20 Ночной музыкальный канал.

XXI ВЕК

10.00 , **18.00, 2.00** **«СЛОВА И МУЗЫКА»**, 4-я серия. Драма
10.55 , **18.55, 2.55** **«МИСТЕР СУББОТНИЙ ВЕЧЕР»**. Комедия (США).
12.55 , **20.55, 4.55** **«НА ГРАНИ ДОЗВОЛЕННОГО»**. Комедия (Германия – США).
14.30 , **22.30, 6.30** **«УАЙТИ»**. Драма (Германия).
16.05 , **0.05, 8.05** **«ИРЛАНДСКИЙ КВАРТАЛ»**. Боевик (США).

ТДК

7.00 , **14.00** «Следы в истории».
7.16 , **23.00** Музыка.
7.35 , **15.00** «Все лучшее, для вас».
8.35 , **11.00, 18.00** «Красотка».
9.00 «С добрым утром, любимая!»
10.00 , **17.00** «Истории успеха».
12.00 «Наши дети».
13.00 , **19.00** «Ваш доктор».
14.16 «Музыка на канале».
14.29 , **23.25** Сериал.
16.00 «Имею право».
20.00 «Зеркало жизни».
21.00 «Ваш личный парапсихолог».
22.00 «Сексуальная революция».
0.05 «Игротека».

МИР

6.50 Заряжайся!
8.20 **«ЧЕЛОВЕК МОРЯ»**, 80-я серия. Сериал
9.10 , **17.10, 21.55** Студия 60х90.
9.30 , **12.30, 15.30, 18.30, 21.30** «Новости Содружества».
9.45 Рождественские пряники.
10.00 , **17.40** «За столом с Бертом Волфом». Док. сериал
10.30 **«НА ТЕМНОЙ СТОРОНЕ ЛУНЫ»**, 3-я серия. Х/ф
12.00 , **15.50** «Самые красивые дома мира». Док. сериал
12.50 , **18.55** Спорная территория.
14.00 , **16.30** Мультфильм.
14.25 **«ЧЕЛОВЕК МОРЯ»**, 81-я серия. Сериал
16.45 Детский сеанс «Экхарт».
17.15 Казахстан: страницы истории.
18.15 Акценты.
19.55 «Тик-так».
20.10 **«НА ТЕМНОЙ СТОРОНЕ ЛУНЫ»**, 4-я серия. Х/ф
22.00 **«ОЧИЩЕНИЕ»**. Х/ф (США).
23.30 Семейный альбом.
23.45 Акценты +.
0.05 **«КОРОЛЬ ГРЕХА»**, 4-я серия. Сериал (Германия).

ШКОЛЬНИК

7.55 , **15.55, 23.55** Программа передач.
8.00 , **16.00, 0.00** «Москва на все времена»: «Москва в начале XX века».
8.30 , **16.30, 0.30** История 11 класс. «Экономика развитого социализма».
9.15 , **17.15, 1.15** «Телевикторина».
9.25 , **17.25, 1.25** Алгебра 11 класс. «Показательные уравнения и системы показательных уравнений».
10.10 , **18.10, 2.10** «Опасная зона».
10.30 , **18.30, 2.30** Физика 11 класс. «Интерференция и дифракция света. Поперечность световых волн. Природа света».
11.15 , **19.15, 3.15** «Педсовет»: «Металлист».
11.35 , **19.35, 3.35** Русский язык 11 класс. «Подлежащее и сказуемое».
12.30 , **20.30, 4.30** «Уроки малого предпринимательства».
12.45 , **20.45, 4.45** «Их XX век»: «Леонид Мильграм – преподаватель истории. Директор школы».
13.30 , **21.30, 5.30** Телеигра «Идущие вперед».
14.00 , **22.00, 6.00** **«БОЛЬШАЯ СЕМЬЯ»**. Х/ф
15.40 , **23.40, 7.40** Мультфильмы: **«Мальчик с пальчик»**, **«Квартет»**.

МТВ

6.00 Музыка на завтрак.
9.30 , **22.30** Призрак в доспехах.
10.00 , **22.00** **«КЛИНИКА!»** Сериал
10.30 , **19.00** Live с Биланом.
11.00 , **20.00** **«КЛУБ»**. Сериал
13.00 , **18.00** Музыка навсегда.
15.00 Звездная жизнь королевских отпрысков.
16.00 Стоп! Снято. Jennifer Lopez.
16.30 Правдивые голливудские истории. Жизнь гонщиков Nascar, ч. 2.
17.30 Икона Видеоигр. Mass Effect.
18.30 Стоп! Снято. RHCP «Dani California».
19.30 Тачку на прокачку.
23.00 Делаем кино. Лучшее 2007.
23.30 , **2.00** Музыка на ночь.
1.00 «Лови удачу».

МСМ ТОР

8.00 , **19.00** Лучшее. Колледж. СМС.
11.00 , **15.00** Лучшее. Микс. Плейлист.
14.00 , **23.00** Лучшее. Альбомы.
22.00 Лучшее. Новое.
2.00 Лучшее. Рок.
3.00 Лучшее. Ночь. Плейлист.

Муз-ТВ

5.00 , **7.50, 12.50, 16.50, 0.35** «Муз-ТВ хит».
6.00 , **8.50** «Наше».
7.00 , **9.50, 13.55, 23.35** «Твой выбор».
10.50 , **20.00** «Мультяшка».
11.00 , **21.50** «Звезды под прицелом».
11.55 «Блондинка в шоколаде».
15.00 , **20.20** «Звезды зажигают».
15.55 «Полиция моды».
16.20 «На взводе».
18.35 «Новое тысячелетие».
19.30 «Испытание верности».
21.20 «Полный фэшн».
22.40 **«УЛЕТНЫЙ TRIP»**. Мультсериал
23.05 «Азбука секса».

MEZZO

8.00 , **15.30** Секвенции классики и джаза.
12.00 Классическая опера. Дж. Россини «Пробный камень».
14.45 «Утраченная опера: «Матильда ди Шабран» Дж. Россини». Док. фильм
19.00 Балет «Сон в летнюю ночь».
20.45 Ф. Мендельсон. Симфония №3 «Шотландская».
21.25 И. Брамс. Концерт для скрипки с оркестром.
22.30 Ночь оперы в Берлине.
23.30 Berlin Gala 2007.
0.55 С. Рахманинов. Концерт для фортепиано с оркестром №3.
2.00 «Барни Уиллен: Остаток твоей жизни». Док. фильм.

ФИЛЬМ ДНЯ

ТВ-1000, 20.00

«ДУРНАЯ ПРИВЫЧКА». (США, 2005 г.)

Джастин (Лу Тэйлор ПУЧЧИ) при помощи гипноза кардинальным образом меняет свою жизнь.

Режиссер: Майк Милз.

В ролях: Лу Тэйлор Пуччи, Тильда Суинтон, Винсент Д'Онофрио, Киану Ривз, Бенджамин Брэтт.

Комедия/драма. Парнишка из Миннесоты Джастин сохранил детскую привычку сосать палец. Попытки молодого человека положить этому конец (лечение происходит при помощи гипноза) приводят к настоящему хаосу в его семье...

ПЕРВЫЙ КАНАЛ

- **5.00** Новости.
- **5.05** «Доброе утро!»
- **9.00** Новости.
- **9.20** «Малахов +».
- **10.20** «Модный приговор».
- **11.20** «Контрольная закупка».
- **12.00** Новости.
- **12.20** **«АГЕНТ НАЦИОНАЛЬНОЙ БЕЗОПАСНОСТИ»**. Сериал
- **13.20** «Детективы».
- **14.00** Другие новости.
- **14.30** «Хочу знать».
- **15.00** Новости.
- **15.20** «Понять. Простить».
- **16.00** **«ОГОНЬ ЛЮБВИ»**. Сериал
- **17.00** «Федеральный судья».
- **18.00** Вечерние новости.
- **18.20** «Пусть говорят».
- **19.00** Телеигра «Поле чудес».
- **20.00** **«ТАТЬЯНИН ДЕНЬ»**. Сериал
- **21.00** «Время».
- **21.25** **«ГРОМОВЫ»**. Сериал

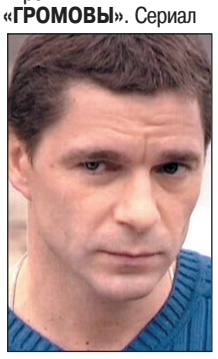

Сергей Маховиков

- **22.20** **«ОСТАТЬСЯ В ЖИВЫХ»**. Сериал
- **0.00** Ночные новости.
- **0.10** «На ночь глядя».
- **0.50** **«МАЛЕНЬКАЯ ЧЕРНАЯ КНИЖКА»**. (США, 2004 г.)

Британи Мерфи

Режиссер: Н. Херран. В ролях: Б. Мерфи, К. Бэйтс, Х. Хантер.
Стейси – продюсер дневных ток-шоу. Она хочет знать о своем новом парне все и под видом кастинга проводит встречи с его бывшими подружками...

- **2.30** **«РАСКАЛЕННОЕ РОЖДЕСТВО»**. Х/ф
- **4.10** **«НА ЗАПАД»**. Сериал
- **5.00** «Детективы».

РОССИЯ ТВ Тула

- **5.00** «Доброе утро, Россия!»
- **8.00** «Мой серебряный шар. Нинель Мышкова».
- **8.55** «Мусульмане».
- **9.10** **«СРОЧНО В НОМЕР»**. Сериал
- **11.00** «Вести».
- **11.30** «Местное время. Вести – Тула».
- **11.50** **«ПРИКЛЮЧЕНИЯ ЭЛЕКТРОНИКА»**. Х/ф
- **13.05** Мультфильмы: **«Ну, погоди!»**, **«Пиф-паф-ой-ой-ой!»**
- **14.00** «Вести».
- **14.20** «Местное время. Вести – Тула».
- **14.40** **«МАЧЕХА»**. Сериал
- **15.35** «Суд идет».
- **16.30** «Кулагин и партнеры».
- **17.00** «Вести».
- **17.30** «Местное время. Вести – Тула».
- **17.50** «Вести. Дежурная часть».
- **18.05** **«АНГЕЛ-ХРАНИТЕЛЬ»**. Сериал
- **20.00** «Вести».
- **20.30** «Местное время. Вести – Тула».
- **20.50** «Спокойной ночи, малыши!»
- **21.00** **«СРОЧНО В НОМЕР»**. Сериал
- **22.50** **«ВАКЦИНА»**. (Россия, 2006 г.)

Александр Бухаров

Режиссер: А. Званцова. В ролях: А. Бухаров, Д. Мухамадеев, Л. Чурсина.
На конкурсе красоты происходят загадочные и страшные события. Первая победительница трагически погибла, второй плеснули в глаза кипящую смолу...

- **0.40** **«Я ВИНОВЕН»**. Х/ф (США – Германия).
- **3.00** «Дорожный патруль».
- **3.20** **«ЗВОНОК 2»**. (Япония, 1999 г.)
Кассета, после просмотра которой люди умирали, уничтожена. Но энергия пленки перешла в мальчика. Теперь он может убивать людей взглядом...
- **4.55** «Мой серебряный шар. Нинель Мышкова».

СТС Тула

- **6.00** **«ЧУДЕСА НАУКИ»**. Сериал
- **6.55** **«СМЕШАРИКИ»**. Мультсериал
- **7.00** **«МОЯ ПРЕКРАСНАЯ НЯНЯ»**. Сериал

Сергей Жигунов

- **7.30** **«ПАПИНЫ ДОЧКИ»**. Сериал
- **8.00** **«КАДЕТСТВО»**. Сериал
- **9.00** Новости «fmМедиа»
- **9.20** Музыка на канале
- **9.30** **«АТЛАНТИДА»**. Сериал
- **10.30** **«АРОМАТ ЛЮБВИ ФАН-ФАН»**. Х/ф
- **12.15** «6 кадров».
- **12.30** **«ТАЛИСМАН ЛЮБВИ»**. Сериал
- **13.30** Новости «fmМедиа»
- **13.50** Музыка на канале
- **14.00** **«СМЕШАРИКИ»**. Мультсериал
- **14.05** **«ЗВЕЗДНЫЙ ДЕСАНТ»**. Мультсериал
- **14.30** **«ПРИКЛЮЧЕНИЯ ДЖЕКИ ЧАНА»**. Мультсериал
- **15.00** **«КОРОЛЬ ЛЕВ. ТИМОН И ПУМБА»**. Мультсериал
- **15.30** **«ЧАРОДЕЙКИ»**. Мультсериал
- **16.00** **«САБРИНА – МАЛЕНЬКАЯ ВЕДЬМА»**. Сериал
- **16.30** «Галилео».
- **17.00** **«МОЯ ПРЕКРАСНАЯ НЯНЯ»**. Сериал
- **18.00** **«ТАЙНЫ СМОЛВИЛЯ»**. Сериал
- **19.00** **«ПАПИНЫ ДОЧКИ»**. Сериал
- **19.30** Новости «fmМедиа»
- **19.55** Музыка на канале
- **20.00** «Кто умнее пятиклассника?»
- **21.00** **«АТЛАНТИДА»**. Сериал
- **22.00** **«ЛАРА КРОФТ – РАСХИТИТЕЛЬНИЦА ГРОБНИЦ»**. (Германия – Великобритания – США, 2001 г.)
Режиссер: С. Уэст. В ролях: А. Джоли, Дж. Войт, Й. Глен.
На нашей планете нет такой женщины, которая могла бы сравниться с ней. Лара Крофт – божественно прекрасна, невероятно умна и потрясающе отважна...
- **23.50** **«НА ЛИНИИ ОГНЯ»**. Х/ф (США).
- **2.15** **«СТРАШНЕЕ ШТОРМА»**. Х/ф (США).
- **4.00** **«СДЕЛАЙ ИЛИ УМРИ»**. Х/ф

НТВ

- **6.00** «Сегодня утром».
- **9.00** «Следствие вели...»
- **10.00** «Сегодня».
- **10.25** «Чистосердечное признание».
- **11.00** **«ВРАЧЕБНАЯ ТАЙНА»**. Сериал
- **13.00** «Сегодня».
- **13.35** **«ФАНФАН-ТЮЛЬПАН»**. Комедия (Франция).
- **15.30** «Чрезвычайное происшествие. Обзор».
- **16.00** «Сегодня».
- **16.25** **«УЛИЦЫ РАЗБИТЫХ ФОНАРЕЙ»**. Сериал
- **18.30** «Чрезвычайное происшествие. Обзор».
- **19.00** «Сегодня».
- **19.40** **«ПАУТИНА»**. Сериал
- **21.35** «Ты – суперстар». Первые гастроли.
- **0.35** **«РОБОТ-ПОЛИЦЕЙСКИЙ 3»**. Боевик (США).
- **2.30** **«УЛИЦЫ РАЗБИТЫХ ФОНАРЕЙ»**. Сериал
- **3.25** «Криминальная Россия».
- **3.50** **«ХОЛМ ОДНОГО ДЕРЕВА 3»**. Сериал
- **4.35** **«БЕЗ СЛЕДА 4»**. Сериал
- **5.20** **«2,5 ЧЕЛОВЕКА 3»**. Сериал

КУЛЬТУРА

- **6.30** Канал «Евроньюс».
- **10.00** **, 19.30, 23.30** «Новости культуры».
- **10.20** **, 1.50, 2.50** Программа передач.
- **10.30** «Таинственная вселенная Артура Кларка», 1-я серия. Док. сериал «Заклинатели змей, волчьи приемыши и святые люди». (Великобритания).
- **11.00** **«СЧАСТЛИВЫЙ РЕЙС»**. Х/ф
- **12.30** «Необычайные похождения Диего Диеговича в стране большевиков. Диего Ривера. Русский след». Док. фильм
- **13.15** «Странствия музыканта».
- **13.40** **«ХМУРОЕ УТРО»**. Х/ф
- **15.20** «Сарафан». Док. фильм
- **15.40** «Меса Верде. Дух Анасази».
- **16.00** **«ПРИКЛЮЧЕНИЯ МЕДВЕЖОНКА ПАДДИНГТОНА»**. Мультсериал (Канада – Великобритания – США).
- **16.20** «В музей – без поводка».
- **16.35** **«ВСТРЕЧА С ГЕНИЕМ»**. Х/ф
- **17.00** «Экосистемы. Паутина жизни», 3-я серия. Док. сериал «Манящий краб: жизнь среди ила». (Франция).
- **17.30** Телевикторина «За семью печатями».
- **18.00** «Разночтения. Хроники литературной жизни».
- **18.30** «Партитуры не горят».
- **19.00** «Смехоностальгия».
- **19.55** **, 1.55** «Сферы».
- **20.35** **, 2.35** «Сукотаи. Руины древнего города королей».
- **20.55** **«ДОРОГА НА БАЛИ»**. Х/ф
- **22.30** «Линия жизни». Н. Брегвадзе.
- **23.55** «Кто там...»
- **0.25** **«МОСТЫ ЛЮБВИ»**. Х/ф (Польша – Германия).

ТВ-3 Тула

- **6.00** **, 12.00** «Разрушители мифов». (США).
- **7.00** **, 8.30** Мультфильм.
- **7.15** **«Таракан-робот»**. Мультфильм
- **7.45** **«Вунш-пунш»**. Мультфильм
- **8.15** **«Что с Энди?»** Мультфильм
- **9.30** **«АНГЕЛ ТЬМЫ»**. Х/ф (США).
- **11.30** **, 15.00** Успеть за 23 минуты.
- **13.00** **«ЗВЕЗДНЫЕ ВРАТА»**, 86-я серия. Сериал (США).
- **14.00** **«ГОВОРЯЩИЙ С ПРИЗРАКАМИ»**, 9-я серия. Сериал (США).
- **15.30** «Упс!»
- **16.30** **«МУРАШКИ»**, 25-я серия. Сериал (Канада).
- **17.00** **«ЗВЕЗДНЫЕ ВРАТА»**, 87-я серия. Сериал (США).
- **18.00** **«КЛИНОК ВЕДЬМ»**, 14-я серия. Сериал (США).
- **19.00** **«СНЕЖНАЯ КОРОЛЕВА»**. Х/ф (США).
- **23.00** **«БАЙКИ ИЗ СКЛЕПА»**, 18-я серия. Сериал (США).
- **23.30** **«В КРУГЕ ТЬМЫ»**. Х/ф (США).
- **1.30** **«БАЙКИ ИЗ СКЛЕПА»**, 17-я серия. Сериал (США).
- **2.00** Культ наличности.
- **5.00** Муз. Relaks.

ТВ ЦЕНТР Тула

- **6.00** **, 7.30** «Настроение».
- **7.00** «Настроение. Тула».
- **8.30** **, 11.30, 14.30, 17.30, 20.30** «События».
- **8.45** **, 11.15, 2.50** «Петровка, 38».
- **8.55** **, 11.45, 14.45, 19.50** «История государства Российского».
- **9.00** **«ПРОСТИ – ПРОЩАЙ»**. Х/ф
- **10.35** «Дело живописца». Док. фильм
- **11.50** **«ЕСЕНИЯ»**. Х/ф (Мексика).
- **14.50** «Опасная зона».
- **15.30** **«ОДНО ДЕЛО НА ДВОИХ»**. Сериал (Германия).
- **16.30** Новое «Времечко».
- **17.55** «Деловая Москва».
- **18.15** «Наши любимые животные».
- **18.50** «Петровка, 38»
- **19.00** «События. Тула»
- **19.25** «Свое мнение»
- **19.40** «Прогулки по Тульскому краю»
- **19.55** «В центре внимания». «Жестокий возраст».
- **21.00** **«СБЕЖАВШАЯ НЕВЕСТА»**. Комедия (США).
- **23.15** «Народ хочет знать».
- **0.20** «События. 25-й час».
- **0.50** **«БАССЕЙН»**. Х/ф (Франция – Великобритания).
- **3.10** **«СЕРДЦА ТРЕХ 2»**, 1-я и 2-я серии. Х/ф
- **5.45** **«Аленький цветочек»**. Мультфильм

ТНТ Тула

- **6.00** **«ЛЮБОВЬ И ТАЙНЫ САНСЕТ БИЧ»**. Сериал
- **6.55** «Глобальные новости».
- **7.00** **, 13.30, 19.00** Такси.
- **7.30** **«РАКЕТНАЯ МОЩЬ»**.
- **8.00** **, 14.00** Тула. Инструкция по применению
- **8.20** **, 14.20** ИнформБюро
- **8.30** «Необъяснимо, но факт».
- **9.30** **, 14.30, 5.05** **«САША+МАША»**. Сериал
- **10.00** **, 18.00** **«СЧАСТЛИВЫ ВМЕСТЕ»**. Сериал
- **11.00** **«КОТОПЕС»**. Мультсериал
- **11.30** **«НОВАЯ ЖИЗНЬ РОККО»**. Мультсериал
- **12.00** **«ЭЙ, АРНОЛЬД»**.
- **12.30** **«ОХ УЖ ЭТИ ДЕТКИ!»**
- **13.00** **«ТОТАЛЛИ СПАЙС»**. Мультсериал
- **15.00** **, 21.00** «Дом 2. Город любви».
- **16.00** **«РАСПЛАТА»**. Комедия
- **19.30** Тула. Инструкция по применению
- **19.50** ИнформБюро
- **20.00** «Интуиция».
- **22.00** «Наша Russia».
- **22.30** «Смех без правил».
- **23.30** Секс с А. Чеховой.
- **0.00** «Дом 2. После заката».
- **0.30** «Шоу Ньюс».
- **1.00** Наши песни.
- **1.15** **«БОЛЬШАЯ ЖРАТВА»**. Комедия (США).
- **3.05** «Дом 2. Первая весна».
- **4.00** «Офис».

ДОМАШНИЙ

- **6.30** **«Приключения Болека и Лелека»**. Мультфильм
- **7.00** **, 20.30** Домашние сказки.
- **7.30** «Что мы знаем о еде?» История перца.
- **8.00** **, 19.30** **«КЛОН»**. Сериал
- **9.00** **, 16.00** «Дела семейные».
- **10.00** **, 17.00** **«НАПЕРЕКОР СУДЬБЕ»**. Сериал
- **11.00** **, 2.40** «Женские истории».
- **12.00** Муз. комедия **«БУХТА ЛУНЫ»**. (США).
- **14.00** **«ДАЛЬНОБОЙЩИКИ»**, 17-я серия. Сериал. **«Призрак»**.
- **15.00** **«ДАША ВАСИЛЬЕВА. ЛЮБИТЕЛЬНИЦА ЧАСТНОГО СОСКА»**. **«Дантисты тоже плачут»**, 3-я серия. Сериал
- **18.00** «33 квадратных метра».
- **18.30** **, 3.05** **«ДОКТОР ХАУС»**. Сериал
- **21.00** **«ДАША ВАСИЛЬЕВА. ЛЮБИТЕЛЬНИЦА ЧАСТНОГО СОСКА»**. **«Дантисты тоже плачут»**, 4-я серия. Сериал
- **22.00** **«ДАЛЬНОБОЙЩИКИ»**, 18-я серия. Сериал. **«Форс-мажор»**.
- **23.00** «Необычные дома мира». Дом-мираж. Дом с зеркалами.
- **23.30** **«БРАТАН МУННА, ПРОДАВЕЦ СЧАСТЬЯ»**. Комедия (Индия).
- **3.45** **«ПЛЕННИЦА»**. Сериал

УДИВИТЕЛЬНАЯ ЖИЗНЬ

- **6.00** **, 22.50** «Рожденные играть».
- **6.30** **, 7.30, 8.50, 9.30, 10.25, 11.30, 13.05, 13.30, 15.30, 17.10, 17.30, 19.30, 20.50, 21.30, 22.25, 23.30** Музыка.
- **6.35** **, 7.15, 8.55, 10.30, 11.20, 12.55, 13.20, 14.45, 15.00, 17.00, 18.55, 21.25** Мультфильм
- **6.40** «Внезапная слава». «Майкл Джексон».
- **6.45** **, 10.45, 15.10, 20.55** «Изюминка».
- **7.05** **, 11.10** «На грани».
- **8.00** «Красочная планета».
- **10.00** «Выходные дни». «Марсель».
- **11.05** «Внезапная слава».
- **12.00** «Красочная планета».
- **13.10** «Внезапная слава». «Энрике Иглессиас».
- **14.00** «Пению Пению – черепахи в море Целебес». Док. фильм
- **14.50** «Внезапная слава». «Queen».
- **16.00** «Лики Санта Клауса». Док. фильм
- **16.55** «Внезапная слава». «Элвис».
- **17.15** Мультфильм
- **18.00** «Красочная планета». «Белиз».
- **20.00** «Путешествие гиганта». Док. фильм
- **21.20** «Внезапная слава». «P. Diddy».
- **22.00** «Современный дизайн».
- **22.30** «Отчего и почему».
- **22.45** «Внезапная слава». «Джанет Джексон».
- **23.20** «Хочу все знать».

НАЦИОНАЛЬНАЯ ГЕОГРАФИЯ

- **6.00** **, 21.00** Чудовище Лох-Несса: Решающий эксперимент.
- **7.00** Загадки истории: Бостонский душитель.
- **8.00** Я не знал этого, ч. 4.
- **8.30** Веселая наука, ч. 4.
- **9.00** Небесные монстры.
- **10.00** Первозданная природа: Залив Ледников – дикое побережье Аляски.
- **11.00** **, 16.00** В Запретном городе: Тайны.
- **12.00** **, 17.00** В Запретном городе: Выживание.
- **13.00** С точки зрения науки – Дело о планете Земля: Удар молнии.
- **14.00** Рубежи большого строительства: Рыцари дорог.
- **15.00** Призраки соленого озера.
- **18.00** Хейден Тернер и дикая природа: Подвязковые змеи.
- **18.30** Животные из ночных кошмаров: Кошки.
- **19.00** Первозданная природа: Остров Южная Джорджия – ледяной рай.
- **20.00** Я не знал этого, ч. 5.
- **20.30** Веселая наука, ч. 5.
- **22.00** **, 4.00** Секунды до катастрофы: Железнодорожная катастрофа под Эшеде.
- **23.00** **, 2.00, 5.00** Критическая ситуация: Сбитый пилот.
- **0.00** **, 3.00** Реальность или фантастика?: Жизнь на Марсе.
- **1.00** Загадки истории: Семья Романовых.

ЭКСПЛОРЕР

- **7.00** **, 13.00** «Суперприборы». Док. фильм (США).
- **8.00** **, 14.00** «Буран: Гонка к полюсу». Док. сериал (Великобритания).
- **9.00** **, 15.00** «Авантюра гаечного ключа». Док. сериал (США).
- **10.00** **, 16.00, 22.00** «Элита мирового футбола». Док. фильм (США).
- **10.30** **, 16.30, 22.30** «Рыбачим». Док. сериал (Австралия).
- **11.00** **, 17.00** «Убийство Джон Бенет: зловещая развязка». Док. фильм (Великобритания).
- **12.00** **, 18.00** «Сердце вулкана». Док. фильм (США).
- **12.30** **, 18.30** «Пещерные крокодилы острова Мадагаскар». Док. фильм (США).
- **19.00** «В поисках чудовища Лох-Несс». Док. фильм (Великобритания).
- **20.10** «Из крайности в крайность». Док. сериал
- **21.00** **, 21.30** «Автогонщик». Док. сериал (США).
- **23.00** «Юные гангстеры». Док. фильм (Великобритания).
- **0.00** «Неделя порнографии». Док. сериал (Великобритания).
- **0.30** «Порнодолина». Док. сериал (Великобритания – США).

ДИСКАВЕРИ

- **6.00** **, 13.45** Второе рождение машины, 15-я серия.
- **6.25** **, 14.10** Необыкновенные гонки: Растяжение.
- **7.20** Американские колымаги.
- **8.15** Как это работает.
- **9.10** Головоломы, 2-я серия.
- **10.05** Разрушители легенд: Голливуд под вопросом.
- **11.00** В мире машин.
- **11.55** Американские колымаги.
- **12.50** **, 5.05** Новые промышленные открытия: Европа: Шведские каналы.
- **13.20** **, 5.35** Новые промышленные открытия.
- **15.05** **, 1.00** Головоломы, 3-я серия.
- **16.00** **, 3.45** Пятая передача, 3-я серия.
- **16.30** **, 4.10** Пятая передача, 4-я серия.
- **17.00** **, 4.40** Как это работает, 7-я серия.
- **17.30** Как это работает, 8-я серия.
- **18.00** **, 2.50** Американский чоппер.
- **19.00** Разрушители легенд.
- **20.00** Грязная работенка.
- **21.00** **, 1.55** Помешанные на трюках, 3-я серия.
- **21.30** **, 2.20** Непобедимые, 3-я серия.
- **22.00** Американские колымаги.
- **23.00** Всемирный клуб футбольных хулиганов: Россия.
- **0.00** О сексе: 10 самых сексуальных фантазий.
- **0.30** О сексе: Происхождение эротики.

ПЛАНЕТА ЖИВОТНЫХ

- **8.00** Как стать...: Слон.
- **9.00** **, 16.00** Поместье сурикат: Цветочек и Ганнибал.
- **9.30** **, 16.30** Поместье сурикат: Когда мы едины – мы непобедимы.
- **10.00** Самые забавные животные планеты, 19-я серия.
- **10.30** Самые забавные животные планеты, 20-я серия.
- **11.00** Самые забавные животные планеты, 8-я серия.
- **12.00** Разрушители стереотипов, 1-я серия.
- **12.30** Разрушители стереотипов, 2-я серия.
- **13.00** **, 18.00** Кили и Айви: шимпанзе совсем как мы.
- **14.00** Полиция Хьюстона – отдел по защите животных.
- **15.00** Удивительные приключения в океане: Песнь горбача.
- **17.00** Как стать...: Носорог.
- **19.00** **, 1.00, 7.00** Полиция Хьюстона – отдел по защите животных, 5-я серия.
- **20.00** **, 2.00** Самые забавные животные планеты, 10-я серия.
- **21.00** **, 3.00** Самый лучший пес, 6-я серия.
- **22.00** **, 4.00** Разрушители стереотипов, 3-я серия.
- **22.30** **, 4.30** Разрушители стереотипов, 4-я серия.
- **23.00** **, 5.00** Дикая Индия, 6-я серия.
- **0.00** **, 6.00** Полиция Хьюстона – отдел по защите животных: Жеребец-победитель.

КАНАЛ ПУТЕШЕСТВИЙ

- **10.00** **, 2.00** Жаждущий странник. Онтарио – Айсвайн.
- **10.30** **, 2.30** Скоро открытие.
- **11.00** **, 19.30** Землепроходцы.
- **11.30** Далекие берега. Остров Хвар.
- **12.00** **, 16.30** Такси за $100.
- **12.30** Экстремальные путешествия. Уэйкбординг в стране аллигаторов – Флорида, США.
- **13.00** Маршруты мечты. Круиз до Дубаи и Омана.
- **13.30** Вива. Живое сердце латиноамериканской музыки.
- **14.00** Всемирный путешественник.
- **15.00** Землепроходцы.
- **15.30** Жаждущий странник.
- **16.00** Маршруты мечты.
- **17.00** Хит-парад достопримечательностей Индии.
- **17.30** Далекие берега.
- **18.00** **, 1.00, 9.00** Всемирный путешественник.
- **19.00** Походы в мир дикой природы.
- **20.00** Страсть к путешествиям.
- **20.30** Роскошные путешествия с Варуном Шармой. Монако, ч. 1.
- **21.00** **, 5.00** Не забудьте свой паспорт. Южная Австралия.
- **22.00** **, 6.00** Всемирный путешественник. Мадагаскар.
- **23.00** **, 3.30, 7.00** Лыжный мир.
- **23.30** **, 7.30** Путеводитель для искателей приключений.
- **0.00** **, 8.00** Походы в мир дикой природы. Поход по Перу.
- **0.30** Такси за $100.
- **3.00** Экстремальные путешествия.
- **4.00** Всемирный путешественник.
- **8.30** Вива. Мое наследие.

РОССИЯ-СПОРТ

4.55 , **11.30** Баскетбол. Евролига. Мужчины. «Олимпиакос» (Греция) – ЦСКА (Россия).
6.45 , **9.00, 13.15, 17.45, 21.15, 0.20** «Вести-спорт».
7.00 , **8.00** «Зарядка с чемпионом».
7.10 **«Приключения капитана Врунгеля»**. Мультфильм
7.35 **«СКУБИ-ДУ И СКРЭППИ-ДУ»**. Мультсериал (США).
8.15 **«СВОЯ КОМАНДА»**. Сериал
8.45 «Мастер спорта».
9.10 «Точка отрыва».
9.40 Биатлон. Кубок мира. Эстафета. Мужчины.
13.25 , **0.30** Автоспорт. «Дакар-2008».
14.10 Профессиональный бокс. Вячеслав Гусев (Россия) – Маурице Чуле (Кения).
15.00 , **17.55, 1.15** Бобслей. Кубок мира. Женщины.
15.55 «Рыбалка с Радзишевским».
16.10 , **22.45** Биатлон. Кубок мира. Спринт. Женщины.
18.55 Хоккей. Чемпионат России. «Спартак» (Москва) – «Салават Юлаев» (Уфа). Прямая трансляция.
21.35 «Вести-спорт. Местное время».
21.40 Профессиональный бокс. Мигель Котто (Пуэрто-Рико) – Октая Уркала (Германия).
3.05 Баскетбол. Евролига. Женщины. «Спартак» (Россия) – «Дексия» (Бельгия).

7-ТВ

5.00 , **6.00, 7.00, 2.00, 3.00, 4.00** «7 новостей».
5.05 , **5.30, 6.05, 6.30, 7.05, 7.30** Веселые старты.
8.00 , **9.00, 10.00** Гонки RTCC-2007.
11.00 , **20.00, 2.05** NHL.
11.10 , **20.10, 2.15** NBA Live!
11.30 , **12.30** Классика: финалы Кубка Англии.
14.30 , **15.00, 16.00, 17.00, 18.00, 19.00** Adrenalize.
20.30 , **22.00** Мастера мирового пула.
22.45 , **0.15** Дартс.
1.00 «Ночной выигрыш».
2.30 , **3.05, 3.30, 4.05, 4.30** Диалоги о рыбалке. Классика.

ТЕЛЕКЛУБ

20.00 , **2.00** «**ДОСЬЕ ДЕТЕКТИВА ДУБРОВСКОГО**» Сериал
21.00 , **3.00** «**КОНТОРА**» Сериал
22.00 , **4.00** «**НА УГЛУ У ПАТРИАРШИХ 4**» Сериал
23.00 , **0.30** «**И ЭТО ВСЕ О НЕМ**» Киноповесть

ЕВРОСПОРТ

10.30 Ралли. Ралли-рейд Дакар, эт. 6.
11.15 Санный спорт. Кубок мира в Германии (Кенигзее).
11.45 , **17.45** Биатлон. Кубок мира в Германии (Рупольдинг). Эстафета. Мужчины.
12.30 Горные лыжи.
14.00 , **18.45** Теннис. Турнир WTA в Австралии (Сидней). Финал.
15.30 Горные лыжи. Кубок мира в Швейцарии (Венген). Слалом. Суперкомбинация.
16.15 Биатлон.
19.45 , **21.00, 2.15** Футбол. Евроголы.
20.00 Прыжки на лыжах с трамплина.
21.15 , **0.00, 2.45** Ралли.
21.30 Дартс. ЧМ в Великобритании.
0.45 Сильнейшие люди планеты.
1.45 Экстремальный спорт.
2.30 Вот это да!!!

ЕВРОПЕЙСКИЕ НОВОСТИ

8.00 – **12.30** Новости за завтраком. Каждые 30 минут.
13.00 ,**13.30, 14.00, 14.30, 17.00, 17.30, 18.00, 18.30** Новости и стиль жизни.
13.17 , **13.47, 17.17, 17.47** Европейцы.
14.17 , **18.17** Парламент.
14.47 , **18.47** Ле маг.
15.00 , **15.30, 16.00, 16.30** Новости за ланчем.
19.00 – **3.30** Вечерние новости. Каждые 30 минут.
4.00 – **7.30** Подробные ночные новости. Каждые 30 минут.

ПЯТЫЙ КАНАЛ

6.00 , **6.35, 7.00, 7.35, 8.00, 8.35, 9.00** «Утро в большой стране».
6.30 , **7.30, 8.30, 9.30, 10.30, 12.30, 14.30, 18.30** «Сейчас».
6.50 , **7.50** «Сейчас о спорте».
8.50 «Сейчас о спорте».
9.40 «Живая история». Док. сериал «Зов пришельцев», ч. 2.
10.40 , **18.55** «**СЕРДЦУ НЕ ПРИКАЖЕШЬ**». Сериал (Россия).
11.30 «Цель – спасение». Док. фильм (Великобритания).
12.45 «Противостояние. Гувер против Диллинджера». Док. сериал (США).
13.40 «Прогресс».
14.45 «Открытая студия».
15.45 «Дом быта».
16.05 **«ЗА СТОЛОМ С БЕРТОМ ВУЛЬФОМ»**. Сериал (США).
16.35 Телеигра «Игра Ума».
17.30 , **21.00** «Экстренный вызов 112».
17.35 **«КУПИДОН»**. Сериал (США).
20.00 **«АГЕНТСТВО «ЛУННЫЙ СВЕТ»**. Сериал (Великобритания – США).
21.25 **«ТРИ ДНЯ КОНДОРА»**. Х/ф (США).
23.40 «Культурный слой».
0.10 **«ПРОВИДЕНИЕ»**. Х/ф (Франция – Швейцария).
2.15 «Боб Марли и группа Wailers – Альбом «Catch The Fire». Док. фильм (Великобритания).
3.15 «Призраки». Док. сериал (США).

ДТВ

6.00 Удачное утро.
6.50 , **5.00** Музыка.
6.55 Телемагазин.
7.25 , **7.40, 8.10** Мультфильм.
7.55 Мультфильм.
8.30 , **20.00** Самое смешное видео.
9.00 Жулики.
9.30 , **14.00, 17.30** Судебные страсти.
10.30 **«ВЕСЕННИЕ ХЛОПОТЫ»**. Х/ф
12.30 Фильм «Утомленные славой. Кай Метов».
13.00 **«КРУТОЙ УОКЕР»**. Х/ф
15.00 , **21.30** **«БЕЗМОЛВНЫЙ СВИДЕТЕЛЬ»**. Сериал
15.30 , **22.00** **«C.S.I. МЕСТО ПРЕСТУПЛЕНИЯ МАЙАМИ»**. Сериал
16.30 **«ДИАГНОЗ: УБИЙСТВО»**. Сериал
18.30 Невероятная коллекция мистера Рипли.
19.30 , **4.20** Каламбур.
20.30 Самое невероятное видео.
23.00 , **23.25** Голые и смешные.
23.55 Территория призраков.
1.00 **«ЛАС-ВЕГАС»**. Сериал
1.55 Ночной клуб.
2.55 **«ЗОЛОТАЯ КЛЕТКА»**. Х/ф
4.45 В засаде.

РБК

6.00 – **5.30** Новости каждые 30 минут.
6.10 , **6.35, 7.10, 7.35, 8.10, 8.35, 9.10, 10.10, 11.15, 12.10, 13.10, 14.10, 15.10, 16.10, 17.15, 19.10, 20.10** Рынки.
6.20 , **7.15, 8.15, 9.15, 10.20** Обзор российской прессы.
6.45 , **7.40, 8.40, 10.35** Обзор зарубежной прессы.
6.50 , **7.45, 8.45, 9.50** Бизнес-стиль.
7.20 , **8.20, 9.20** Афиша.
7.25 , **8.25, 9.24, 10.24** Autonews.
7.50 , **16.20, 22.50, 0.20** Отдых и туризм.
8.50 , **17.50, 1.20, 3.20, 4.10** Звездная пыль.
9.35 , **22.35** Зарубежный бизнес.
10.40 Рынки. Спецвыпуск.
10.50 , **2.20** Азбука инвестора.
11.20 В фокусе.
12.15 Новости компаний.
12.35 Капитал.
13.35 , **3.35** Сфера интересов.
13.55 Назначения и отставки.
14.35 , **5.05** Компании.
15.20 В фокусе.
16.35 Капитал.
17.35 Рынки.
19.35 Персона.
20.35 , **2.35** Киносфера.
21.35 Церемония награждения лауреатов премии «Компания года 2007». Часть 3.
22.00 , **0.30** Мир сегодня.
23.35 Сфера интересов.
0.10 Рынки.
4.20 В фокусе.
5.35 Персона.

ЗВЕЗДА

6.00 «Моя страна». Док. сериал
6.15 «Дороже золота».
6.30 **«Маленькая колдунья»**. Мультфильм
17.00 , **2.30** **«ОШИБКИ ЮНОСТИ»**. Х/ф
18.30 «Тайны времени».
19.00 , **3.55** «Путеводная звезда».
19.30 **«ХАНУМА»**. («Ленфильм», 1978 г.)
Режиссеры: Г. Товстоногов, Ю. Аксенов. В ролях: Л. Макарова, В. Стржельчик, В. Медведев.
Действие происходит в старом Тифлисе. Героиня истории – ловкая сваха, сумевшая одновременно организовать три свадьбы.
22.00 Новости.
22.25 **«КУДА ОН ДЕНЕТСЯ!»** (Одесская к/ст, 1981 г.)
Режиссер: Г. Юнгвальд-Хилькевич. В ролях: Н. Русланова, М. Боярский, Г. Беляева, В. Смирнитский.
Полеводческая бригада приезжает в Москву для участия во Всесоюзном конкурсе эстрадных исполнителей. Но, кроме того, ребята хотят приобрести для колхоза новый трактор, выставленный на ВДНХ. Немало забавных приключений произойдет с молодыми людьми, прежде чем они осуществят задуманное...
0.05 **«КОЛЬЕ ШАРЛОТТЫ»**, 3-я серия. Х/ф
1.15 **«ОНА С МЕТЛОЙ, ОН В ЧЕРНОЙ ШЛЯПЕ»**. Х/ф
4.20 **«СЕРДЦЕ ДРУГА»**. Х/ф

ТВ-1000

4.00 , **22.30** **«НЕ УМИРАЙ В ОДИНОЧКУ»**. Триллер (США).
5.30 **«ДУРНАЯ ПРИВЫЧКА»**. Драма (США).
7.30 **«МАЛЬЧИШКИ»**. Драма (США).
9.30 **«ЛЮБОВЬ И СИГАРЕТЫ»**. Мюзикл (США).
11.30 **«УРОКИ ЛЮБВИ»**. Драма (США).
13.30 **«СВАДЬБА В СЕЗОН ДОЖДЕЙ»**. Комедия (Америка – Индия).
15.20 **«2009: СТЕРТАЯ ПАМЯТЬ»**. Боевик (Южная Корея).
17.10 **«МАЛКОЛЬМ ИКС»**. Драма (США).
20.30 **«КРАСОТА ПО-АНГЛИЙСКИ»**. (Великобритания – Германия – США, 2004 г.)
Режиссер: Р. Айр. В ролях: Б. Крудап, Д. Хатчинсон, М. Лезерен.
Британия, середина XVII века. Публика рукоплещет очаровательному актеру Нэду Кинастону. Однако фортуна предательски изменяет ему...

МТВ

6.00 Музыка на завтрак.
9.30 Призрак в доспехах.
10.00 **«КЛИНИКА!»** Сериал
10.30 Live с Биланом.
11.00 , **20.00** **«КЛУБ»**. Сериал
13.00 , **18.00** Музыка навсегда.
15.00 Почему расстаются знаменитости.
16.00 Стоп! Снято. 50 Cent.
16.30 Копы под прицелом.
17.30 Икона Видеоигр. Crysis.
18.30 Стоп! Снято. Christina Aguilera.
19.00 Стоп! Снято. Дима Билан «Number One Fan».
19.30 Тачку на прокачку.
22.00 Голливудские уроки секса.
0.00 , **2.00** Музыка на ночь.
1.00 «Лови удачу».

MCM TOP

8.00 , **19.00** Лучшее. Колледж. СМС.
11.00 , **15.00** Лучшее. Микс. Плейлист.
14.00 , **23.00** Лучшее. Альбомы.
22.00 Лучшее. Клуб.
2.00 Лучшее. Новое.
3.00 Лучшее. Ночь. Плейлист.

JETIX

8.00 , **12.10, 15.30** **«YIN YANG YO»**.
8.20 , **10.55, 14.15, 18.00** **«ИГГИ АРБАКЛ»**.
8.45 , **11.45** **«W.I.T.C.H. ВЕДЬМА»**.
9.10 , **13.25, 19.05** **«ТОТАЛИ СПАЙС»**.
9.30 **«PUCCA»**.
9.40 , **15.50** **«НЕВЕРОЯТНЫЕ ПРИКЛЮЧЕНИЯ TEAM GALAXY»**.
10.05 , **10.30, 19.30, 21.45, 0.05** **«H2O – ПРОСТО ДОБАВЬ ВОДЫ»**.
11.20 , **16.40** **«ЧТО С ЭНДИ?»**.
12.35 , **18.40** **«ШКОЛА СУРИКЕНОВ»**.
13.00 , **20.15** **«POWER RANGERS: МИСТИЧЕСКАЯ СИЛА»**.
13.50 **«ТОТАЛИ СПАЙС»**.
14.40 , **15.05** **«ДЕТКИ ИЗ КЛАССА 402»**.
16.15 **«PUCCA», Ч. 1. «ПЛАНЕТА СКЕТЧ»**.
17.10 **«ЧТО С ЭНДИ?»**.
17.35 **«ТОФУС»**.
18.20 **«ИГГИ АРБАКЛ»**.
19.50 , **22.10, 0.30** **«H2O – ПРОСТО ДОБАВЬ ВОДЫ»**.
20.35 , **21.00, 23.00, 23.45** **«НАРУТО»**.
21.20 , **23.20** **«НАРУТО»**.
22.35 , **0.50** **«НОВАЯ СЕМЕЙКА АДАМС»**.
1.15 , **1.35** **«КОМАНДА СУПЕР-ОБЕЗЬЯНОК»**.

ХОЛЛМАРК

1.00 **«ЖЕРЕБЕНОК»**. Драма
2.30 **«ПОХИЩЕНИЕ СИНАТРЫ»**. Х/ф
4.15 **«ЧУЖОЕ СЕРДЦЕ»**. Х/ф (США).
6.00 **«ДОБРЫЙ БЕН: ЧЕРНОЕ ЗОЛОТО»**. Х/ф (США).
7.30 , **13.45** **«ТОЧКА ПЕРЕЛОМА»**. Детектив (США – Канада).
9.15 **«ДОЧЕРИ МАКЛЕОДА 6»**, Сериал ч. 145. (Австралия).
10.15 , **15.30** **«ТО, ЧЕГО НЕ ВИДИТ ГЛАЗ»**. Х/ф (Канада).
12.00 , **17.15** **«УКСУСНАЯ ГОРА»**. Х/ф
19.00 **«ДОЧЕРИ МАКЛЕОДА 6»**, Сериал ч. 146. (Австралия).
20.00 **«МАКБРАЙД: УБИЙЦА-ХАМЕЛЕОН»**. Детектив
21.30 **«РОМАНЫ ДЖЕЙН ОСТИН: НОРТЕНГЕРСКОЕ АББАТСТВО»**. (Великобритания, 2007 г.)
Режиссер: Дж. Джонс. В ролях: Дж. Джеймс, М. Джадд, Дж. Диарден.
Кэтрин практически теряет голову, когда влюбляется. Ее пригласили остаться в Аббатстве Нортенгер, и она узнает очень интересный фамильный секрет...
23.15 **«НИЧЕГО, КРОМЕ ПРАВДЫ»**. Х/ф

Муз-ТВ

5.00 , **7.50, 12.50, 16.50, 0.40** «Муз-ТВ хит».
6.00 , **8.50** «Наше».
7.00 , **9.50, 17.30, 23.35** «Твой выбор».
10.50 , **20.00** «Мультяшка».
11.00 , **20.25, 21.50** «Звезды под прицелом».
11.55 «Страшно красивые 2. Превращение».
14.45 «Алфавит».
15.00 «Звезды зажигают».
15.55 «Zoom».
16.20 «На взводе».
18.35 «InterАктив чарт».
19.30 «Ближе к звездам».
21.20 «Полный фэшн».
22.40 **«УЛЕТНЫЙ TRIP»**.
23.05 «Бесспорно».

MEZZO

8.00 , **15.30** Секвенции классики и джаза.
12.00 С. Рахманинов. Симфония №2 ми минор (Ю.Орманди).
13.00 П.И. Чайковский. Концерт для скрипки с оркестром ре мажор.
13.40 И. Стравинский. «Весна священная» (Л. Бернстайн).
14.40 «Введение к Бетховену Л. Бернстайна». Док. фильм
19.00 И. Штраус. «Летучая мышь».
21.15 И. Штраус. «Четыре последние песни» (Л. Попп / Г. Солти).
21.45 Эльдар Небольсин. Концерт в Шатле.
22.30 С. Тьемпо. Сольный концерт.
0.10 «Портрет Серджио Тьемпо».

РЕН ТВ Тула

6.00 Утренний музыкальный канал.
6.35 «Первобытные охотники третьего тысячелетия». Док. фильм
7.30 , **20.00** **«СОЛДАТЫ 12»**. Сериал
9.30 , **12.30, 19.30** «24».
10.00 **«ЗАМКНУТЫЙ КРУГ 2»**. Боевик (США).
12.00 , **4.40** «Мир богов Гоа», Док. фильм ч. 1.
13.00 , **2.45** **«СТУДЕНТЫ INTERNATIONAL»**. Сериал
15.00 **«СВЕРХЪЕСТЕСТВЕННОЕ»**. Сериал
17.00 **«КИБЕРДЖЕК»**. (США, 1995 г.)
Режиссер: Роберт Ли. В ролях: М. Дудикофф, Б. Джеймс.
Киберджеками называют преступников, занимающихся хищениями новейших компьютерных технологий. Они хорошо знают свое дело...
19.00 «Нарушители порядка».
22.00 **«NEXT 3»**. Сериал
0.00 **«АНГЕЛ СТРАСТИ»**. Х/ф (Италия).
5.05 Ночной музыкальный канал.

XXI ВЕК

10.00 , **18.00, 2.00** **«ОСТЕРЕГАЙТЕСЬ ГРЕКОВ С ОРУЖИЕМ»**. Х/ф (Австралия – Греция).
11.30 , **19.30, 3.30** **«ШЕСТИСТРУННЫЙ САМУРАЙ»**. Боевик (США).
13.00 , **21.00, 5.00** **«ГРОЗОВОЙ ПОНЕДЕЛЬНИК»**. Драма (Великобритания).
14.35 , **22.35, 6.35** **«МЕРЗАВЕЦ»**. Драма (США).
16.25 , **0.25, 8.25** **«КОЧЕВНИКИ»**. Фантастика (США).

ТДК

7.00 , **14.00** «Дом живых историй».
7.28 , **23.00** Музыка.
7.35 , **15.00** «Все лучшее, для вас».
8.35 , **11.00, 18.00** «Красотка».
9.00 «С добрым утром, любимая!»
10.00 , **17.00** «Истории успеха».
12.00 «Наши дети».
13.00 , **19.00** «Ваш доктор».
14.29 , **23.25** Сериал.
16.00 «Умные вещи».
20.00 «Зеркало жизни».
21.00 «Ваш личный парапсихолог».
22.00 «Сексуальная революция с Эвелиной Бледанс «Интим-я серия...»
0.05 «Игротека».

МИР

6.50 Заряжайся!
8.20 **«ЧЕЛОВЕК МОРЯ»**, 81-я серия. Сериал
9.10 , **17.10, 21.55** Студия 60х90.
9.30 , **12.30, 15.30, 18.30, 21.30** «Новости Содружества».
9.45 , **16.30** Уроки английского языка.
10.00 «За столом с Бертом Вольфом». Док. сериал
10.30 **«НА ТЕМНОЙ СТОРОНЕ ЛУНЫ»**, 4-я серия. Х/ф
12.00 , **15.50** «Самые красивые дома мира». Док. сериал
12.50 , **18.55** Спорная территория.
14.00 Мультфильм.
14.25 **«ЧЕЛОВЕК МОРЯ»**, 82-я серия. Сериал
16.45 Детский сеанс «Экхарт».
17.15 Семейный альбом.
17.40 «За столом с Бертом Вольфом». Док. сериал
18.15 Акценты.
19.55 «Тик-так».
20.10 **«ВЕДЬМА В СЕМЬЕ»**. Х/ф (Швеция).
22.00 **«СПАСИБО ЗА ВСЕ»**. Х/ф (Италия).
23.40 Специальный репортаж.
23.55 Акценты +.
0.05 **«ПРЕСТУПЛЕНИЯ XX ВЕКА»**. Сериал

ШКОЛЬНИК

7.55 , **15.55, 23.55** Программа передач.
8.00 , **16.00, 0.00** «Москва на все времена»: «Архитекторы XIX века: Бове и Жилярди».
8.30 , **16.30, 0.30** География 10 класс. «Германия».
9.15 , **17.15, 1.15** «Телевикторина».
9.25 , **17.25, 1.25** Информатика 10, 11 класс. «Понятие типов данных».
10.10 , **18.10, 2.10** «Опасная зона».
10.30 , **18.30, 2.30** Обществоведение 11 класс. «Духовная жизнь общества: мораль».
11.15 , **19.15, 3.15** «Педсовет»: «Архитектор».
11.35 , **19.35, 3.35** Литература 11 класс. «Поэтический мир Николая Степановича Гумилева (1886-1921)», ч. 1.
12.30 , **20.30, 4.30** «Экология литературы»: «Михаил Алексеев».
13.30 , **21.30, 5.30** Телеигра «Идущие вперед».
14.00 , **22.00, 6.00** **«КУТУЗОВ»**. Х/ф
15.45 , **23.45, 7.45** **«Маленький Мук»**. Мультфильм

ФИЛЬМ ДНЯ — ХОЛЛМАРК, 20.00

«МАКБРАЙД: УБИЙЦА-ХАМЕЛЕОН». (США, 2005 г.)

Режиссер: Кевин Коннор.

В ролях: Джон Ларрокетт, Марта Дюбуа, Мэтт Лутц, Дэвид Аткинсон, Дирк Блокер.

Детектив. Адвоката МакБрайда назначают присяжным на процессе о попытке убийства, где обвинителем выступает его старый опытный противник Брэд Лейтон. Жертва – находящийся в коме миллионер Крэг Харриман, он же – молчаливый свидетель...

МакБрайду (Джон ЛАРРОКЕТТ) представляется возможность ознакомиться с работой судебной машины с другой стороны...

ПЕРВЫЙ КАНАЛ

5.40 **«ДВОЙНОЙ ОБГОН»**. Детектив
6.00 Новости.
6.10 **«ДВОЙНОЙ ОБГОН»**. Детектив
7.30 «Играй, гармонь любимая!»
8.10 Мультсериал: **«Лило и Стич», «Микки Маус и его друзья».**
9.00 «Слово пастыря».
9.10 «Здоровье».
10.00 Новости.
10.20 «Смак».
11.00 «Люсьена Овчинникова. Жизнь в ожидании любви».
12.00 Новости.
12.10 **«ИСПАНСКИЙ ВОЯЖ СТЕПАНЫЧА»**. (Россия, 2006 г.)

Станислав Садальский

Режиссер: М. Воронков. В ролях: И. Олейников, Л. Полищук, С. Садальский.
Очередной подвиг во имя родного завода, приводят автомеханика Тимофея, его жену Люсю и дочь Машу на средиземноморское побережье Испании...
13.40 «Ледниковый период».
15.00 Церемония вручения народной премии «Золотой граммофон».
18.00 Вечерние новости.
18.10 «Кто хочет стать миллионером?»
19.10 «Стенка на стенку».
19.50 **, 21.20** «Ледовое шоу на Ходынском поле».
21.00 «Время».
23.00 **«САЙЛЕНТ ХИЛЛ»**. (Канада – Япония – США – Франция, 2006 г.)
Режиссер: К. Ган. В ролях: Д.К. Ангер, Р. Митчелл, Ш. Бин.
Лунатичка Шарон по ночам ходит прыгать с обрыва, а когда ее ловят на краю, бьется в конвульсиях и страшным голосом кричит про Сайлент Хилл...
1.20 **«ВИД НА ЖИТЕЛЬСТВО»**. Комедия
3.20 **«СТРАШНЕЕ ШТОРМА»**. Х/ф
5.00 **«НА ЗАПАД»**. Сериал

РОССИЯ ТВ Тула

6.00 «Доброе утро, Россия!»
7.30 «Студия Здоровье».
8.00 «Вести».
8.10 «Местное время. Вести – Тула».
8.20 «Военная программа».
8.45 «Утренняя почта».
9.25 «Субботник».
10.05 «Вокруг света».
11.00 «Вести».
11.10 «Местное время. Вести – Тула».
11.20 «Другие миры».
11.50 Время ответа.
12.20 **«УСНУВШИЙ ПАССАЖИР»**. (Россия, 1994 г.)
Режиссер: Я. Лапшин. В ролях: А. Кузнецов, О. Остроумова, А. Пашутин.
На затерянном в степи аэродроме совершает непредвиденную посадку самолет, следующий рейсом из Москвы в столицу одного из азиатских государств.
14.00 «Вести».
14.20 «Местное время. Вести – Тула».
14.30 **«СЕМЬ НЕВЕСТ ЕФРЕЙТОРА ЗБРУЕВА»**. Х/ф

Наталья Варлей

16.15 **«ИСТОРИЯ ЗОЛУШКИ»**. Х/ф (США – Канада).
18.05 «Смеяться разрешается».
20.00 «Вести».
20.20 «Голубой огонек».
23.55 **«СВИДЕТЕЛЬ НА СВАДЬБЕ»**. (Великобритания, 2005 г.)
Режиссер: С. Шварц. В ролях: С. Грин, Д. Мендель, Д. Хау.
Неудавшийся писатель Олли тоскует на работе в журнале «Помоги себе сама», живет в квартире у школьного друга, успеха среди девушек не имеет...
1.45 **«СТАРЫЙ НОВЫЙ ГОД»**. Комедия
4.20 **«УСТРИЦЫ ИЗ ЛОЗАННЫ»**. Комедия

СТС Тула

6.00 **«ГОРОДСКИЕ ПИЖОНЫ. ЛЕГЕНДА О ЗОЛОТЕ КУДРИ»**. Х/ф (США).
8.10 **«Тридцать восемь попугаев»**. Мультфильм
8.20 **«СМЕШАРИКИ»**. Мультсериал
8.30 Так говорит Библия
9.00 **«Серый Волк & Красная Шапочка»**. Мультфильм
9.30 **«ПОЛЕТ НАВИГАТОРА»**. Х/ф (Норвегия – США).
11.15 **«МАЛЕНЬКАЯ ПРИНЦЕССА»**. (США, 1995 г.)
Режиссер: А. Куарон. В ролях: Л. Мэтьюз, Э. Брон, Л. Каннингэм.
Отец маленькой девочки Сары был военным, и ему пришлось уйти на войну 1914 года. Сара уехала в Америку, где была помещена в интернат для девочек...
13.00 **«Утиные истории»**. Мультфильм
14.00 **«Русалочка»**. Мультфильм
15.00 **«Аладдин»**. Мультфильм
16.00 «6 кадров».
16.30 Мультфильмы: **«Ограбление по-...», «Талант и поклонники»**.
17.10 **«ЛАРА КРОФТ – РАСХИТИТЕЛЬНИЦА ГРОБНИЦ»**. Х/ф
19.00 **«ТЕРМИНАТОР»**. Х/ф (США).
21.00 **«ПРИКЛЮЧЕНИЯ РОКИ И БУЛЬВИНКЛЯ»**. (США – Германия, 2000 г.)

Роберт Де Ниро

Режиссер: Д. МакАнуфф. В ролях: Р. Руссо, Дж. Александр, П. Перабо.
Злодеи из Поцсильвании – Наташа Фатале и Борис Баденов – под предводительством Злого Лидера сумели взломать секретный код и попасть в реальный мир...
22.45 **«ПЛОХОЙ САНТА»**. Х/ф (США).
0.50 **«НЕБЕСНЫЕ СОЗДАНИЯ»**. Х/ф (Великобритания – Новая Зеландия).
2.50 **«ПРОФЕССИОНАЛЫ»**. Х/ф (США).
5.10 Музыка.

НТВ

6.00 **«КАМЕННЫЙ ЦВЕТОК»**. Х/ф
7.20 **«Умка»**. Мультфильм
7.30 «Сказки Баженова».
8.00 «Сегодня».
8.15 Лотерея «Золотой ключ».
8.45 «Без рецепта». Доктор Бранд.
9.20 «Смотр».
10.00 «Сегодня».
10.20 «Главная дорога».
11.00 «Кулинарный поединок».
12.00 «Квартирный вопрос».
13.00 «Сегодня».
13.25 «Особо опасен!»
14.10 «Кремлевские дети». «Дети Жукова. Эра, Элла, Маша и Марго».
15.05 «Своя игра».
16.00 «Сегодня».
16.20 «Женский взгляд». А. Мельникова.
16.55 **«СЫЩИКИ»**. Сериал
19.00 «Сегодня».
19.40 **«ПАУТИНА»**. Сериал
21.35 **«ОСНОВНОЙ ИНСТИНКТ 2»**. Х/ф (США – Германия – Великобритания – Испания).
23.35 «Пожар в джунглях. Тропический бал НТВ».
2.00 **«МОГАМБО»**. Х/ф (США).
4.05 **«ХОЛМ ОДНОГО ДЕРЕВА 3»**. Сериал
4.45 **«БЕЗ СЛЕДА 4»**. Сериал
5.30 **«2,5 ЧЕЛОВЕКА 3»**. Сериал

КУЛЬТУРА

6.30 Канал «Евроньюс».
10.00 **, 1.50, 2.50** Программа передач.
10.10 «Библейский сюжет».
10.40 **«ТАБАЧНЫЙ КАПИТАН»**. Х/ф
12.05 «Кто в доме хозяин».
12.30 «Гавр. Поэзия бетона». Док. фильм (Германия).
12.50 **«ФИНИСТ – ЯСНЫЙ СОКОЛ»**. Х/ф
14.05 **«Дед Мороз и лето»**. Мультфильм
14.25 «Путешествия натуралиста».
14.50 **«ГОЛОС»**. Х/ф
16.25 К юбилею Е. Нестеренко. «В вашем доме».
17.05 «Магия кино».
17.45 Исторические концерты. М. Каллас.
18.50 Спектакль «Ревизор».
22.00 «Новости культуры».
22.20 **«БИТЛЗ. «НА ПОМОЩЬ!»** Х/ф
23.55 «Нижинский, марионетка Бога». Док. фильм (Франция).
1.05 «Под гитару». Е. Гусева и Л. Серебренников.
1.40 **«Королевская игра»**. Мультфильм
1.55 «Недостающее звено». Док. фильм (Великобритания).

ТВ-3 Тула

6.00 **, 12.00** «Упс!»
7.00 **, 8.30** Мультфильм.
7.30 **«Черепашки-ниндзя»**. Мультфильм
9.00 **«МУРАШКИ»**, 19-я и 20-я серии. Сериал (Канада).
10.00 **«БОЛЬШОЕ ЗОЛОТО МИСТЕРА ГРИНВУДА»**. Х/ф
13.00 «Мистика звезд».
14.00 **«СНЕЖНАЯ КОРОЛЕВА»**. Х/ф (США).
18.00 «Проклятие двойников Титаника». Док. фильм
19.00 **«НЕВЕЗУЧИЕ»**. Х/ф (Франция).
21.00 **«БЕСПОКОЙНЫЙ СВИДЕТЕЛЬ»**. (США – Нидерланды, 1999 г.)
Режиссер: Д. Маас. В ролях: У. Херт, Дж. Тилли, Д. Лири.
Сотрудник американской фармацевтической фирмы Уолтер Ричмонд вместе с женой Кэтрин и немой дочкой Мелиссой приезжает в Амстердам...
23.00 **«МАСТЕРА ФАНТАСТИКИ»**. Сериал (США).
0.00 Другое кино.
0.15 **«ВОДОПРОВОДЧИК»**. Х/ф (Австралия).
2.15 Культ наличности.
5.00 Муз. Relaks.

ТВ ЦЕНТР Тула

6.30 **«ЧУЖАЯ»**. Х/ф
8.00 «АБВГДейка».
8.30 «Православная энциклопедия».
9.00 «Аллигаторы». Док. фильм (Великобритания).
9.45 **, 14.45, 19.00** «История государства Российского».
10.05 **«МАРЬЯ-ИСКУСНИЦА»**. Фильм-сказка
11.30 **, 14.30, 17.30, 21.00, 23.55** «События».
11.45 «Линия защиты».
12.35 «Сто вопросов взрослому». Н. Ионова.
13.25 «Краса России-2007». Конкурс красоты.
14.50 «Смерть артиста». Док. фильм
15.40 **«СУМКА ИНКАССАТОРА»**. Детектив
17.45 «Петровка, 38».
18.00 «Отличные новости».
18.15 «Вечная повседневность»
18.30 «События. Тульская неделя»
19.05 **«ЧИСТО АНГЛИЙСКОЕ УБИЙСТВО»**. Сериал (Великобритания).
21.20 **«БОЙ С ТЕНЬЮ»**. Боевик
0.10 «Наша музыка». Варвара.
0.55 **«ПРАВОЕ ДЕЛО»**. Х/ф (США).
2.55 **«ПОСЛЕДНИЙ ИЗ МОГИКАН»**. Х/ф (США).
5.00 **«ОДНО ДЕЛО НА ДВОИХ»**. Сериал (Германия).

ТНТ Тула

6.00 **«КОТОПЕС»**, 1-я и 2-я серии. Мультсериал
7.00 **«КРУТЫЕ БОБРЫ»**. Мультсериал
8.25 Тула. Инструкция по применению (повтор от 11 января)
8.50 **, 19.50** Музыка на канале
9.00 **, 21.00** «Дом 2. Город любви».
10.00 «Школа ремонта». «Спальня для влюбленных... в Индию».
11.00 «Женская лига».
11.30 **, 17.15, 5.15 «САША+МАША»**. Сериал
12.00 «Битва экстрасенсов».
13.00 Клуб бывших жен.
14.00 «Cosmopolitan».
15.00 **«ИГРЫ ПАТРИОТОВ»**. Х/ф (США).
18.00 Ребенок-робот 2.
19.00 Такси в Питере.
19.30 «Крутящий момент», автомобильная программа
20.00 «Необъяснимо, но факт». «Тайны гигантских чудищ».
22.00 «Комеди Клаб».
23.00 «Наша Russia».
23.30 Убойная лига.
0.30 Секс с А. Чеховой.
1.00 «Дом 2. После заката».
1.30 Наши песни.
1.45 **«КЕВИН И ПЕРРИ УДЕЛЫВАЮТ ВСЕХ»**. Комедия (Великобритания).
3.20 «Дом 2. Первая весна».
4.20 «Офис».

ДОМАШНИЙ

6.30 **«Приключения Болека и Лелека»**. Мультфильм
7.00 **, 20.30** Домашние сказки.
7.30 **«Таежная сказка»**. Мультфильм
7.45 **«БОГАТАЯ НЕВЕСТА»**. Комедия
9.30 «В мире животных».
10.30 Декоративные страсти.
11.00 Коллекция идей.
11.30 Цветная революция.
12.00 «Хорошие песни».
13.50 Заграничные штучки.
14.00 Сладкие истории.
14.30 «Охотники за рецептами».
15.00 Спросите повара.
15.30 «Мать и дочь».
16.30 **, 2.10 «СУПЕРПОЖАР»**, 1-я и 2-я серии. Х/ф (США – Канада – Германия – Новая Зеландия).
18.20 «Улицы мира». Прага. Королевская дорога.
18.30 **«ДОКТОР ХАУС»**. Сериал
19.30 **, 3.50 «НОРТЕНГЕРСКОЕ АББАТСТВО»**, Мелодрама ч. 1. (Великобритания).
21.00 **«ОНА НАПИСАЛА УБИЙСТВО»**. Детектив **«Убийство Шерлока Холмса»**. (США).
23.00 «Необычные дома мира». Современный дом. Дом в промышленном здании.
23.30 **«ПРЕДЛАГАЮ РУКУ И СЕРДЦЕ»**. Мелодрама
1.10 Жизнь по правилам.
4.35 Музыка.

УДИВИТЕЛЬНАЯ ЖИЗНЬ

6.00 «Красочная планета». «Неаполь».
6.50 **, 7.30, 8.25, 9.30, 11.05, 11.30, 13.30, 15.10, 15.30, 16.25, 17.30, 18.35, 21.30, 22.50, 23.30** Музыка.
6.55 **, 8.30, 9.20, 10.55, 11.20, 12.45, 13.00, 15.00, 19.00, 19.20, 20.55, 23.25** Мультфильм
8.00 «Выходные дни». «Марсель».
8.45 **, 13.10, 18.40, 22.55** «Изюминка».
9.05 «Внезапная слава».
9.10 «На грани».
10.00 «Красочная планета».
11.10 «Внезапная слава».
12.00 «Пению Пению – черепахи в море Целебес». Док. фильм
12.50 «Внезапная слава». «Queen».
14.00 «Лики Санта Клауса».
14.55 «Внезапная слава». «Элвис».
15.15 Мультфильм
16.00 «Современный дизайн».
16.30 «Отчего и почему».
16.45 «Внезапная слава». «Джанет Джексон».
16.50 «Рожденные играть».
17.20 «Хочу все знать».
18.00 «Выходные дни». «Стамбул».
19.10 «Внезапная слава». «Anastacia».
20.00 «Красочная планета». «Белиз».
22.00 «Путешествие гиганта». Док. фильм
23.20 «Внезапная слава». «P. Diddy».

НАЦИОНАЛЬНАЯ ГЕОГРАФИЯ

6.00 Реальность или фантастика?: Жизнь на Марсе.
7.00 Загадки истории: Семья Романовых.
8.00 Я не знал этого, ч. 5.
8.30 Веселая наука, ч. 5.
9.00 Чудовище Лох-Несса: Решающий эксперимент.
10.00 Потрясения Земли.
11.00 Суперсооружения: Супермосты – из Дании в Швецию.
12.00 Суперсооружения: Супермосты – Греция.
13.00 Суперсооружения: Супермосты – Китай.
14.00 Приключения акул.
15.00 Животные из ночных кошмаров: Змеи.
15.30 Хейден Тернер и дикая природа: Бабочки-монархи.
16.00 Война хищников, ч. 1.
17.00 Война хищников, ч. 2.
18.00 Экспедиции нацистов.
19.00 Затонувший секрет Гитлера.
20.00 Верблюды, дворцы и наложницы: Маги и мистики.
21.00 Мегазаводы.
22.00 **, 4.00** Расследования авиакатастроф.
23.00 **, 5.00** Расследования авиакатастроф: Чудесное спасение.
0.00 Расследования авиакатастроф.
1.00 Расследования авиакатастроф: Паника над Тихим океаном.
2.00 Расследования авиакатастроф: Исчезновение рейса 21.
3.00 Расследования авиакатастроф: Столкновение над Лос-Анджелесом.

ЭКСПЛОРЕР

7.00 **, 13.00** «В поисках чудовища Лох-Несс». Док. фильм (Великобритания).
8.00 **, 14.00** «Из крайности в крайность». Док. сериал
9.00 **, 9.30, 15.00** «Автогонщик». Док. сериал (США).
10.00 **, 16.00** «Элита мирового футбола». Док. фильм (США).
10.30 **, 16.30** «Рыбачим». Док. сериал (Австралия).
11.00 **, 17.00** «Юные гангстеры». Док. фильм (Великобритания).
12.00 **, 18.00** «Большое амазонское приключение Ленни». Док. фильм (Великобритания).
15.30 «Автогонщик». Док. сериал (США).
19.00 «Анатомия землетрясения». Док. фильм (США).
20.10 «Большое атлантическое приключение Ленни». Док. фильм (Великобритания).
21.00 **, 21.30** «Чудеса тюнинга». Док. сериал (США).
22.00 «Футбольные фанаты». Док. сериал (Великобритания).
22.30 «Бокс «белых воротничков». Док. сериал (Великобритания).
23.00 «Корреспондент: Торговля оружием». Док. фильм (Великобритания).
0.00 «Неделя порнографии». Док. сериал (Великобритания).
0.30 «Порнодолина». Док. сериал (Великобритания – США).

ДИСКАВЕРИ

6.00 **, 2.50** Мегастройки: Передвигая горы.
6.55 **, 13.45** Дерзкие проекты: Нам не страшен ураган.
7.50 **, 14.40** Как это работает, 7-я серия.
8.15 **, 15.05** Как это работает, 8-я серия.
8.45 **, 15.35, 3.45** Огромные машины: Танки.
9.10 **, 17.00** Оружие будущего: Сила страха.
10.05 **, 18.00** Головоломы, 6-я серия.
11.00 Махинаторы: Lancia Delta Integrale, ч. 1.
11.30 Махинаторы: Lancia Delta Integrale, ч. 2.
11.55 Пятая передача, 3-я серия.
12.25 Пятая передача, 4-я серия.
12.50 Мега-стройки: Передвигая горы.
16.00 **, 1.55** Испытание на прочность: Польша.
16.30 **, 2.20** Испытание на прочность: Австрия.
19.00 Американские колымаги: Грузовик 1936 года, ч. 3.
20.00 **, 4.10** Автомастерские: Лондон: Без пробок.
21.00 **, 5.05** Американский чоппер: Мотоцикл Intel, ч. 1.
22.00 У Ладольфов на свалке, 5-я серия.
23.00 Смертельный улов: Проверка боем.
0.00 Настоящие герои, 1-я серия.
0.30 Настоящие герои, 2-я серия.
1.00 В момент катастрофы: Калифорнийский оползень.

ПЛАНЕТА ЖИВОТНЫХ

8.00 **, 16.00** Как вырастить гигантскую панду.
9.00 **, 17.00, 2.00** Разрушители стереотипов, 3-я серия.
9.30 **, 17.30, 2.30** Разрушители стереотипов, 4-я серия.
10.00 **, 15.00** Самые забавные животные планеты, 9-я серия.
10.30 **, 15.30** Самые забавные животные планеты, 10-я серия.
11.00 Дневник большой кошки, 4-я серия.
11.30 Дневник большой кошки, 5-я серия.
12.00 Знакомые незнакомцы: Медведь, лесной разведчик.
13.00 Животные-экстремалы, 1-я серия.
14.00 Живая природа: 5 «больших кошек» и одна камера.
18.00 Ураган «Катрина»: встречи после урагана.
19.00 Живая природа: Гепард – быстрый путь к свободе.
20.00 Самые забавные животные планеты, 25-я серия.
20.30 Самые забавные животные планеты, 26-я серия.
21.00 **, 3.00** Охотник за крокодилами: За кулисами.
22.00 **, 4.00** Приключения Корвина: Верблюжий горб (экстрим).
23.00 **, 5.00** Живая природа: Дикие женщины Вирамба.
0.00 **, 6.00** Драконы живьем: Рептилии-умельцы.
1.00 **, 7.00** Полиция Хьюстона – отдел по защите животных, 13-я серия.

КАНАЛ ПУТЕШЕСТВИЙ

10.00 **, 2.00** Землепроходцы.
10.30 **, 2.30** Прирожденные путешественники.
11.00 Всемирный путешественник.
12.00 Не забудьте свой паспорт.
13.00 Вкус Калифорнии.
13.30 Флойд в Африке. Дурбан.
14.00 День природы.
14.30 Землепроходцы.
15.00 Всемирный путешественник.
16.00 На распутье в Средиземноморье. Гибралтар.
16.30 Путешествия 2008. Январь.
17.00 Жаждущий странник.
17.30 Жаждущий странник.
18.00 Всемирный путешественник.
19.00 Далекие берега.
19.30 Далекие берега. Дубровник.
20.00 Казино мира. Лион, Франция.
20.30 Лыжный мир. Панорама (Британская Колумбия) и Гриндельвальд (Швейцария).
21.00 **, 5.00** Всемирный путешественник. Грузия и Армения.
22.00 **, 6.00** Мореплаватели. Кораблестроители.
23.00 **, 7.00** Путешествия по стране Оз. Австралия, ч. 2.
23.30 **, 7.30** Походы в мир дикой природы.
0.00 Жаждущий странник.
0.30 **, 8.30** Вкус Перу. Юг.
1.00 **, 9.00** Всемирный путешественник – Спецвыпуск.
3.00 Путешествия по стране Оз.
3.30 В Африке на распутье.
4.00 Не забудьте свой паспорт.
8.00 Путешествия по местам виноделия – ЮАР. Стелленбош.

РОССИЯ-СПОРТ

5.00 Хоккей. Чемпионат России. «Спартак» (Москва) – «Салават Юлаев» (Уфа).
7.00 **, 9.00, 13.35, 17.45, 21.55, 0.25** «Вести-спорт».
7.15 Биатлон. Кубок мира. Спринт. Женщины.
9.10 **, 22.15** «Вести-спорт. Местное время».
9.15 «Летопись спорта». Серебряные коньки.
9.50 Хоккей. Чемпионат России. «Северсталь» (Череповец) – «Авангард» (Омская область).
12.05 **, 0.35** Автоспорт. «Дакар-2008».
12.55 Конькобежный спорт. ЧЕ. Женщины. 500 м.
13.50 Баскетбол. Чемпионат России. Женщины. ЦСКА – «Спартак» (Московская область). Прямая трансляция.
15.35 Конькобежный спорт. ЧЕ. Мужчины. 500 м.
16.10 Биатлон. Кубок мира. Спринт. Мужчины.
17.55 Конькобежный спорт. ЧЕ. Женщины. 3000 м.
19.10 Гандбол. Лига чемпионов. Женщины. ГК «Крим» (Словения) – «Звезда» (Россия). Прямая трансляция.
20.40 Конькобежный спорт. ЧЕ. Мужчины. 5000 м.
22.25 Футбол. Чемпионат Италии. «Катания» – «Ювентус». Прямая трансляция.
1.20 Бобслей. Кубок мира. Мужчины. Двойки.
2.20 Конькобежный спорт. ЧЕ.

7-ТВ

5.00 **, 6.00, 7.00, 2.00, 3.00, 4.00** «7 новостей».
5.05 **, 5.30, 6.05, 6.30, 7.05, 7.30** Веселые старты.
8.00 **, 9.00, 10.00** Автоспорт России. Суперсерия.
11.00 NHL.
11.10 **, 20.10, 2.15** NBA Live!
11.30 **, 12.30** Классика: финалы Кубка Англии.
14.30 **, 15.00** Экстремальный спорт.
15.30 Женщины в спорте.
16.00 Бега и скачки.
16.30 Racing World.
17.00 Motor World.
17.30 Гольф. Европейская неделя.
18.00 Golf Today.
18.30 Sports Watch.
19.00 Football League Show.
19.30 Американский футбол.
20.00 **, 2.05** Только не это!
20.30 **, 22.00, 23.30** Дартс.
1.00 «Ночной выигрыш».
2.30 **, 3.05, 3.30, 4.05, 4.30** Диалоги о рыбалке. Классика.

ТЕЛЕКЛУБ

20.00 **, 2.00 «ДОСЬЕ ДЕТЕКТИВА ДУБРОВСКОГО»** Сериал
21.00 **, 3.00 «КОНТОРА»** Сериал
22.00 **, 4.00 «НА УГЛУ У ПАТРИАРШИХ 4»** Сериал
23.00 **, 0.30 «И ЭТО ВСЕ О НЕМ»** Киноповесть

ЕВРОСПОРТ

10.30 Футбол. Го-о-о-ол!!!
11.30 Лыжное двоеборье. Кубок мира в Италии (Валь Ди Фиемм). HS 134.
13.30 Горные лыжи.
15.15 Лыжное двоеборье.
15.45 Горные лыжи.
16.30 Биатлон. Спринт. Мужчины.
17.45 Прыжки на лыжах с трамплина. Кубок мира в Австрии.
18.30 Прыжки на лыжах с трамплина. Кубок мира в Италии.
20.15 **, 21.30** Волейбол.
21.15 **, 0.00** Ралли.
22.00 Волейбол.
23.15 **, 0.45** Дартс.
2.15 Боевые искусства. Бойцовский клуб. Финал. Япония.

ЕВРОПЕЙСКИЕ НОВОСТИ

8.00 – **3.30** Новости в уикэнд. Каждые 30 минут.
8.17 **, 8.47, 9.17, 10.17, 11.17, 12.17, 13.4715.47, 16.17, 18.47, 23.47, .47, 3.47** Ле маг.
9.47 **, 14.47, 17.47, 19.47, .17, 1.17** Синема.
10.47 **, 16.47, 20.17, 1.47** Европейский обзор.
11.47 **, 17.17, 20.47, 21.17, 22.17, 2.17, 3.17** Европейцы.
12.47 **, 15.17, 19.17, 21.47, 2.47** Обзор экономики.
13.17 **, 22.47** Парламент.
14.17 **, 18.17, 23.17** Интервью.
4.00 **, 5.00, 6.00, 7.00** Подробные ночные новости.

ПЯТЫЙ КАНАЛ

6.00 «Палитры». Док. сериал (Франция).
6.40 «Билет в приключение». Док. сериал (США).
7.10 **«НОВОГОДНИЕ ПРИКЛЮЧЕНИЯ МАШИ И ВИТИ»**. Х/ф
8.15 **«Мама для мамонтенка»**. Мультфильм
8.20 **«ПОПАЙ – МОРЯК»**. Мультсериал (США).
8.45 **«ДОМ ВОЛШЕБНИКА»**. Сериал (Великобритания).
9.15 **«ВООРУЖЕН И ОЧЕНЬ ОПАСЕН»**. Х/ф
11.10 «Энергичные люди».
12.00 «Наболевший вопрос».
12.45 **«ТАРЗАН ВЕЛИКОЛЕПНЫЙ»**. Х/ф (Великобритания).
14.30 **, 18.30** «Сейчас».
14.45 Шоу «Люди встречаются...»
15.40 **«ЧАС ПИК»**. Мелодрама (Россия).
17.40 Док. фильм о фильме «Полеты во сне и наяву».
18.55 **«КАНИКУЛЫ САНТА-КЛАУСА»**. Х/ф (США).
20.45 **«ОСС 117»**. Х/ф (Франция).
22.40 **«ПАРИЖ 2010. ВЕЛИКОЕ НАВОДНЕНИЕ»**. Х/ф (Франция).
0.25 **«АРХИДЬЯВОЛ»**. Х/ф (Италия).
2.25 «Снова вместе, 25 лет спустя!» Бит-квартет «Секрет».

ДТВ

6.00 Удачное утро.
6.50 Музыка.
7.00 Шоу российских рекордов.
8.00 Тысяча мелочей.
8.30 **, 8.40, 9.10, 9.45, 10.15** Мультфильм.
8.55 **, 9.30** Мультфильм.
10.00 Мультфильм.
10.30 **, 10.55 «АГЕНТСТВО АЛИБИ»**. Сериал
11.30 **«ЛИНИЯ РАЗЛОМА»**. Х/ф
13.30 **, 21.00** Самое захватывающее видео.
14.30 **«ВКУС УБИЙСТВА»**, Х/ф ч. 1.
15.30 **«ВКУС УБИЙСТВА»**, Х/ф, ч. 2.
16.30 **«ШПИОНЫ И ПРЕДАТЕЛИ»**. Сериал
17.30 Жулики.
18.00 **, 18.25** Самое смешное видео.
19.00 **, 23.55** Территория призраков.
20.00 Невероятная коллекция мистера Рипли.
22.00 **«C.S.I. МЕСТО ПРЕСТУПЛЕНИЯ МАЙАМИ»**. Сериал
23.00 **«ИЕРИХОН. ГОРОД ОБРЕЧЕННЫХ»**. Сериал
0.55 **«ЛАС-ВЕГАС»**. Сериал
1.50 **«АВТОДРОМ»**. Сериал
2.45 Ночной клуб.
4.45 В засаде.
4.50 На ринге. Новая битва.

РБК

6.00 – **5.30** Новости каждые 30 минут.
6.05 **, 20.05** C-news: технологии будущего.
6.35 **, 10.20, 14.05** Афиша.
6.40 **, 10.50, 19.50, 23.45** Отдых и туризм.
6.50 **, 0.50** Азбука инвестора.
7.05 **, 22.05** Autonews. Эксперт.
7.35 Сфера интересов.
8.05 Интрига года.
9.05 Рынки. Глобальный взгляд.
9.35 Экспо.
10.05 **, 2.35** Адреналин.
10.35 Зарубежный бизнес.
11.05 Киносфера.
11.35 Недвижимость.
12.20 В фокусе.
13.05 **, 5.05** Рынки. Итоги недели.
13.35 Капитал. IPO в розницу.
14.20 В фокусе.
15.05 Наши деньги.
15.35 Капитал.
16.05 **, 5.35** Персона.
16.35 Сфера интересов.
17.05 **, 23.50** Звездная пыль.
17.20 В фокусе.
18.05 Диалог. Рубль-доллар-евро.
18.35 Компании.
19.05 **, 0.05** Зарубежный бизнес.
20.35 Персона. Сергей Безделов.
21.05 **, 1.05** Мир за неделю.
22.35 Рекламная пауза.
23.05 Сфера интересов.
23.35 **, 4.05** Бизнес-стиль.
2.05 Сфера интересов.
3.05 Наши деньги. Рефинансирование ипотечного кредита.
3.35 Капитал. Кредит по исламским принципам.
4.20 В фокусе.

ЗВЕЗДА

6.00 **«КУДА ОН ДЕНЕТСЯ!»** Х/ф
7.40 **«ХРУСТАЛЬНЫЙ БАШМАЧОК»**. Х/ф
9.00 Мультфильмы: **«Каникулы Бонифация»**, **«Слон и Моська»**.
9.30 «Твори добро».
10.00 «Воздух».
10.15 «Великолепная пятерка».
11.00 **, 5.05** «Большое путешествие».
12.00 Мультфильмы: **«Бременские музыканты»**, **«По следам бременских музыкантов»**.
13.00 **, 18.00** Новости.
13.10 **«ДВЕНАДЦАТЬ МЕСЯЦЕВ»**. Х/ф
15.45 Мультфильмы: **«Сказка о золотом петушке»**, **«Дюймовочка»**.
16.50 **«ЧУЖАЯ ЖЕНА И МУЖ ПОД КРОВАТЬЮ»**. («Ленфильм», 1984 г.)
Режиссер: В. Мельников. В ролях: О. Табаков, М. Шиманская, О. Ефремов.
Ревнивый муж пытается вывести жену на чистую воду. Но плутовка так хитра и изворотлива, что бедный рогоносец вынужден просить у нее прощения за подозрения.
18.15 «Казаки».
18.45 «Дороже золота».
19.00 «Путеводная звезда».
19.30 **, 2.55 «ТРУФФАЛЬДИНО ИЗ БЕРГАМО»**. Х/ф
21.50 «Тайны времени».
22.20 **«РОБИН ГУД – ПРИНЦ ВОРОВ»**. Х/ф (США).
0.50 Чемпионат Италии по футболу. Серия А.

ТВ-1000

4.00 **, 22.00 «ОЧЕНЬ ДИКИЕ ШТУЧКИ»**. Триллер (США).
5.40 **«КРАСОТА ПО-АНГЛИЙСКИ»**. Драма (Великобритания – Германия).
7.30 **«МАЛКОЛЬМ ИКС»**. Драма (США).
10.50 **«2009: СТЕРТАЯ ПАМЯТЬ»**. Боевик (Южная Корея).
12.40 **«СВАДЬБА В СЕЗОН ДОЖДЕЙ»**. Драма (Америка – Индия).
14.30 **«КЛУБ «ЗАВТРАК»**. Драма (США).
16.10 **«А ВОТ И ПОЛЛИ!»** Комедия (США).
17.40 **«РЕАЛЬНАЯ ЛЮБОВЬ»**. Комедия (США – Великобритания).
20.00 **«РЕВОЛЬВЕР»**. (Франция – Великобритания, 2005 г.)
Режиссер: Г. Ричи. В ролях: Д. Стэтэм, Р. Лиотта, В. Пасторе.
Однажды ночью Джейка, Билли и их третьего брата Джо приглашают на частную игру, где Джейк должен проиграть некоему Дороти Мача...

МТВ

6.00 Музыка на завтрак.
9.30 Призрак в доспехах.
10.00 Звездная жизнь королевских отпрысков.
11.00 **, 20.00 «КЛУБ»**. Сериал
13.00 Виртуалити.
13.30 25 историй с купальниками.
15.00 Звездная жизнь. Секретная жизнь богачей.
16.00 Голливудские уроки секса.
18.00 Музыка навсегда.
18.30 Стоп! Снято. CIARA «Like a Boy».
19.00 Любовные связи. Winona Ryder.
19.30 Тачку на прокачку.
22.00 **«КЛИНИКА!»** Сериал
0.00 Музыка на ночь.
1.00 «Лови удачу».
2.00 Музыка на ночь.

МСМ ТОР

8.00 Лучшее. Утро.
12.00 Лучшее. Микс. Плейлист.
19.00 Лучшее. Колледж. СМС.
22.00 Лучшее. Альбомы.
3.00 Лучшее. Ночь.

JETIX

8.00 **, 12.10, 15.30, 17.35 «YIN YANG YO»**.
8.20 **, 10.55, 14.15, 18.00 «ИГГИ АРБАКЛ»**.
8.45 **, 11.45 «W.I.T.C.H. ВЕДЬМА»**.
9.10 **, 13.25, 19.05 «ТОТАЛИ СПАЙС»**.
9.30 **«PUCCA»**.
9.40 **, 15.50 «НЕВЕРОЯТНЫЕ ПРИКЛЮЧЕНИЯ TEAM GALAXY»**.
10.05 **, 10.30, 19.30, 21.45, 0.05 «H2O – ПРОСТО ДОБАВЬ ВОДЫ»**.
11.20 **, 16.40 «ЧТО С ЭНДИ?»**.
12.35 **, 16.15 ГОРОДСКИЕ СПАСАТЕЛИ.**
13.00 **, 20.15 «POWER RANGERS: МИСТИЧЕСКАЯ СИЛА»**.
13.50 **«ТОТАЛИ СПАЙС»**.
14.40 **, 15.05 «ДЕТКИ ИЗ КЛАССА 402»**.
17.10 **«ЧТО С ЭНДИ?»**.
18.20 **«ИГГИ АРБАКЛ»**. Кино на Jetix: **«МАМОЧКА БАСТУЕТ»**.
18.40 **«ШКОЛА СУРИКЕНОВ»**.
19.50 **, 22.10, 0.30 «H2O – ПРОСТО ДОБАВЬ ВОДЫ»**.
20.35 **, 21.00, 23.00, 23.45 «НАРУТО»**.
21.20 **, 23.20 «НАРУТО»**.
22.35 **, 0.50 «НОВАЯ СЕМЕЙКА АДАМС»**.
1.15 **, 1.35 «КОМАНДА СУПЕР-ОБЕЗЬЯНОК»**.

ХОЛЛМАРК

1.00 **«МАКБРАЙД: УБИЙЦА-ХАМЕЛЕОН»**. Детектив
2.30 **, 18.15 «РОМАНЫ ДЖЕЙН ОСТИН: НОРТЕНГЕРСКОЕ АББАТСТВО»**. Х/ф (Великобритания).
4.15 **«ДОБРЫЙ БЕН: ЧЕРНОЕ ЗОЛОТО»**. Х/ф (США).
6.00 **«ГОЛОД»**. Х/ф (США).
7.45 **, 14.45 «ИСЧЕЗНОВЕНИЕ»**. Х/ф (США).
9.30 **, 16.30 «ЛЕСНОЙ ПОЖАР»**. Боевик (США – Канада).
11.15 **«ЦИРК ПРИЕХАЛ»**. Х/ф (США).
13.00 **«КОНТРОЛЬ ЗЕМЛИ»**. Х/ф (США).
20.00 **«УБИЙСТВО ЗА МИЛЛИОН ДОЛЛАРОВ»**. (Канада, 2005 г.)
Режиссер: Дж. Кикоритти. В ролях: Д. Сутклифф, П. Отербридж, П. Монтгомери.
Фильм основан на реальных событиях. История про женщину, которая работает агентом по недвижимости. Про ее жизнь, про ее семью и горе...
21.30 **«РАЗВЕДКА»**, Сериал ч. 1. (Канада).
22.30 **«РАЗВЕДКА»**, Сериал ч. 2. (Канада).
23.30 **«ИНСПЕКТОРЫ 2»**. Триллер (США).

Муз-ТВ

5.00 **, 7.00, 15.15, 0.40** «Муз-ТВ хит».
6.00 «Наше».
10.10 **, 22.45** «Твой выбор».
11.10 «Zoom».
11.40 «Звезды под прицелом».
12.30 «Полиция моды».
13.00 **, 14.20, 21.55** «Полный фэшн».
13.25 «Звезды зажигают».
16.40 «Pro-обзор».
17.05 «FAQ».
17.35 «Хит лист».
18.30 «Pro-кино».
19.00 «Концерт».
20.25 «Ближе к звездам.
21.25 «Папарацци».

MEZZO

8.00 **, 15.35** Секвенции классики и джаза.
12.00 Музыкальное путешествие.
13.05 Музыкальный марафон: Молодые венгерские таланты.
13.35 «Музыкальное путешествие по Нидерландам». Док. фильм
14.35 И.С. Бах. Музыкальное приношение BWV 1079.
15.30 «Города». Док. фильм
19.00 Балет «Край земли»
20.25 «Портрет Филиппа Жанти».
20.55 Балет «Щелкунчик» (хореография Д. Буавэна).
22.30 К. Монтеверди «Орфей».
1.05 «Мастер-класс с Барбарой Бонни». Док. фильм
2.00 Клубный джаз.
3.00 **, 5.00, 7.00** Секвенции джаза.

РЕН ТВ Тула

6.00 Утренний музыкальный канал.
7.15 **, 4.20** «Алхимик: Беседы с Коэльо». Док. фильм
8.10 «Клуб «Белый попугай».
8.55 **«СУПЕРТЕЩА ДЛЯ НЕУДАЧНИКА»**. Х/ф
11.00 «Я – путешественник».
11.30 «Очевидец» представляет: самое смешное».
12.30 «24».
13.00 **«ПРОКЛЯТИЕ САМОУБИЙЦЫ»**. Х/ф (США).
15.00 **«СВЕРХЪЕСТЕСТВЕННОЕ»**. Сериал
16.40 «Задорнов, REN TV.ru». Концерт М. Задорнова.
18.30 «Дорогая передача».
19.00 «Частные истории»: «После жизни».
20.00 **«ЖМУРКИ»**. (Россия, 2005 г.)
Режиссер: А. Балабанов. В ролях: А. Панин, Д. Дюжев, Н. Михалков.
Шумная кутерьма со стрельбой и распальцовками закрутилась в провинциальном городке вокруг чемодана с героином...
22.15 **«БЛОКПОСТ»**. Х/ф
0.10 **«ДЕНЬ ОПАСНОГО СЕКСА»**. Триллер (Италия).
2.10 **«ЛЮБОВНЫЕ АВАНТЮРЫ»**. Комедия
5.15 Ночной музыкальный канал.

XXI ВЕК

10.00 **, 18.00, 2.00 «ДИКОЕ СЕРДЦЕ»**. Мелодрама (Мексика).
11.45 **, 19.45, 3.45 «МОНАШКИ В БЕГАХ»**. Комедия (Великобритания).
13.20 **, 21.20, 5.20 «ДОВЕРИТЕЛЬНАЯ СОБСТВЕННОСТЬ»**. Драма (США).
14.50 **, 22.50, 6.50 «МОТОЦИКЛИСТКА»**. Мелодрама (Великобритания – Франция).
16.20 **, 0.20, 8.20 «ПОЦЕЛУЙ»**. Триллер (Бельгия).

ТДК

7.00 **, 14.00** «Следы в истории».
7.16 **, 14.16, 23.00** Музыка.
7.35 **, 15.00** «Все лучшее, для вас».
8.35 **, 11.00, 18.00** «Красотка».
9.00 «С добрым утром, любимая!»
10.00 **, 17.00** «Истории успеха».
12.00 «Наши дети».
13.00 **, 19.00** «Ваш доктор».
14.29 **, 23.25** Сериал.
16.00 «Твой дом».
20.00 «Зеркало жизни».
21.00 «Ваш личный парапсихолог».
22.00 «Сексуальная революция».
0.05 «Игротека».

МИР

7.00 «Пригороды Санкт-Петербурга». Док. фильм
8.30 **«ОСЕННИЙ ПОДАРОК ФЕЙ»**. Х/ф
9.40 **, 17.20, 21.15** Студия 60х90.
9.50 «Сливки общества». Док. сериал
11.00 «Хит-экспресс».
12.00 «Свадебные безумства». Док. фильм
12.30 **, 15.30, 18.30** «Новости Содружества».
12.50 (1-я серия) **«КАПИТАН ФРАКАС»**, 1-я серия. Х/ф
14.30 (1-я серия) **«ЗАКОН ДЖУНГЛЕЙ»**, 1-я серия. Сериал
15.00 **«МОБИ ДИК»**, 3-я серия. Мультсериал
15.50 (1-я серия) **«ЛЕО И БЕО»**, 1-я серия. Х/ф (Италия).
17.30 «Взгляните на лицо». Док. фильм «День переезда».
18.10 Арт-революция.
18.55 (1-я серия) **«КРАЖА»**, 1-я серия. Х/ф
20.30 «Тик-так».
20.45 **«ПИСАКИ»**, 3-я серия. Сериал
21.30 «Новости Содружества».
22.00 **«СОКРОВИЩА ДРЕВНЕГО ХРАМА»**. Х/ф
0.15 **«ПРЕСТУПЛЕНИЯ XX ВЕКА»**. Сериал
1.10 Мир встречает Новый год.

ШКОЛЬНИК

7.55 **, 15.55, 23.55** Программа передач.
8.00 **, 16.00, 0.00** «Москвоведение»: «Музей археологии Москвы», ч. 1.
8.30 **, 16.30, 0.30** «Детская страничка»: «Утренняя разминка-зарядка (Бабочка)», Мультфильм **«Крыса»**, **«Классные уроки»**, **«Веселая семейка (Канат)»**.
9.15 **, 17.15, 1.15** «Немецкий с удовольствием».
9.30 **, 17.30, 1.30** «Победители. Моя война»: «М.Г. Трубачев – разведчик».
10.00 **, 18.00, 2.00** «Москва и мир».
10.15 **, 18.15, 2.15** «Педсовет»: «Дрессировщик».
10.30 **, 18.30, 2.30 «МАШЕНЬКА»**. Х/ф
11.45 **, 19.45, 3.45** Мультфильмы: **«Сказка о царе Салтане»**, **«Кукушка и Скворец»**.
12.30 **, 20.30, 4.30** Телеигра «Маркиза».
13.30 **, 21.30, 5.30** «Москвоведение»: «Михаил Алексеев».
14.20 **, 22.20, 6.20** «Уроки малого предпринимательства». Док. сериал

ФИЛЬМ ДНЯ

НТВ, 21.35

«ОСНОВНОЙ ИНСТИНКТ 2». (Германия – Испания – Великобритания – США, 2006 г.)

Режиссер: Майкл Кэйтон-Джонс.

В ролях: Шарон Стоун, Дэвид Морриси, Шарлотта Рэмплинг, Дэвид Тьюлис, Хью Денси.

Триллер. Снова у обольстительной интеллектуалки Кэтрин проблемы с законом. Зашедшая в тупик полиция Скотланд Ярда вызывает судебного психиатра доктора Эндрю Гласа, чтобы он помог в расследовании одного загадочного дела и понаблюдал за подозреваемой...

Какой мужчина сможет устоять перед такой красоткой? (Шарон СТОУН)

ПЕРВЫЙ КАНАЛ

6.00 Новости.
6.10 **«ЭТО ВСЕ ЦВЕТОЧКИ...»** (Россия, 2005 г.) **Режиссер: Н. Агаджанова. В ролях: А. Панин, М. Аманова, Г. Бачинский.**
В честь годовщины свадьбы Андрей выходит из дома купить для жены букетик подснежников. Но если бы он знал, чем все это обернется для него...
7.50 «Армейский магазин».
8.20 Мультсериалы **«НОВАЯ ШКОЛА ИМПЕРАТОРА», «ЧЕРНЫЙ ПЛАЩ».**
9.20 «Умницы и умники».
10.00 Новости.
10.20 «Непутевые заметки».
10.40 «Пока все дома».
11.30 «Фазенда».
12.00 Новости.
12.10 **«РАЗВОД И ДЕВИЧЬЯ ФАМИЛИЯ»**. Детектив
16.00 **«МУМИЯ»**. (США, 1999 г.) **Режиссер: С. Соммерс. В ролях: Р. Вейс, А. Вослу, С. Данхем.**
Наткнувшись на древнюю гробницу, охотники за сокровищами высвобождают трехтысячелетнее проклятие ужаса в реинкарнации египетского жреца...
18.10 «Магия десяти».
19.00 «Старый Новый год».
21.00 Воскресное «Время».
21.50 «Две звезды».
0.40 «Старый Новый год».
2.00 **«ВОЛШЕБНАЯ СТРАНА»**. (Великобритания – США, 2004 г.)

Джонни Депп

Режиссер: М. Форстер. В ролях: Дж. Депп, К. Уинслет, Дж. Кристи.
Обладая невероятным воображением, писатель Джеймс увлекает детей в мир сказочных приключений. А позже заставляет поверить в чудо и взрослых...
3.50 **«НА ЗАПАД»**. Сериал

РОССИЯ ТВ Тула

5.55 **«ОНА ВАС ЛЮБИТ»**. («Ленфильм», 1956 г.) **Режиссеры: С. Деревянский, Р. Суслович. В ролях: Г. Вицин, И. Кмит, Л. Сухаревская.**
Работник зоопарка, милый и застенчивый Костя, увидел на обложке «Огонька» портрет спортсменки и влюбился. Между ними завязывается переписка...
7.30 «Сельский час».
8.00 «Вести».
8.10 «Местное время. Вести – Тула».
8.20 «Диалоги о животных».
8.55 «Вся Россия».
9.10 «Смехопанорама».
10.05 «Сам себе режиссер».
11.00 «Вести».
11.10 «Местное время. Вести – Тула». События недели.
11.50 «Городок».
12.20 «Сто к одному».
13.15 «Фитиль».
14.00 «Вести».
14.20 «Местное время. Вести – Тула».
14.30 «Фитиль».
15.15 «Ирония судьбы Юрия Яковлева».
16.15 **«ВЫЗОВ»**. Сериал. **«И РАБ, И ЦАРЬ»**.
20.00 «Вести недели».
21.05 «Специальный корреспондент».
21.30 «Аншлаг». Старый Новый год».
0.30 **«ШЕСТОЙ ЭЛЕМЕНТ»**. (Канада – США – Германия, 2001 г.) **Режиссер: Аллан А. Голдстайн. В ролях: Л. Нильсен, А. Кампгронвельд, О. Винтер.**
Новая стадия борьбы с космическим Злом. Специальный агент Членс спасает Землю от инопланетных пришельцев. На это стоит посмотреть!
2.20 **«РОК-ЗВЕЗДА»**. Х/ф (США).

Дженнифер Энистон

4.35 **«ХА»**. Комедия

СТС Тула

6.00 **«МАКСИМКА»**. Х/ф
7.30 «Шайбу! Шайбу!»
7.55 **«ФЛИППЕР И ЛОПАКА»**. Мультсериал
8.20 **«СМЕШАРИКИ»**. Мультсериал
8.30 **«ПРОСТО НОРМАН»**. Мультсериал
9.00 **«ТОМ И ДЖЕРРИ»**. Мультсериал
9.15 «Самый умный».
11.00 **«ТЕРМИНАТОР»**. Х/ф
13.00 **«ЧИП И ДЕЙЛ СПЕШАТ НА ПОМОЩЬ»**. Мультсериал
14.00 **«СКУБИ ДУ»**. Мультсериал
15.00 **«ГЕРКУЛЕС»**. Мультсериал
16.00 Секундомер
16.20 Музыка на канале
16.30 **«Матч-реванш»**. Мультфильм
17.00 **«АТЛАНТИДА»**. Сериал
20.00 «Кто умнее пятиклассника?»
21.00 **«ОБРАТНО НА ЗЕМЛЮ»**. (США – Германия – Канада, 2001 г.) **Режиссеры: К. и П. Уайтц. В ролях: К. Рок, Р. Кинг, Ч. Палминтери.**
Подающий надежды чернокожий комик внезапно погибает и попадает в рай. И уже на небесах выясняется, что произошла роковая ошибка...
22.35 «Призрак мыльной оперы».
0.20 **«КРАМЕР ПРОТИВ КРАМЕРА»**. (США, 1979 г.)

Дастин Хоффман

Режиссер: Р. Бентон. В ролях: Д. Хоффман, М. Стрип, Дж. Хенри.
От Теда уходит жена, и он сталкивается с проблемой воспитания 5-летнего сына. Бывшая жена начинает через суд бороться за право воспитывать ребенка...
2.20 **«МЕСТЬ МЕРТВЕЦОВ»**. Х/ф (США).
4.10 **«ПОЧТИ НАТУРАЛ»**. Х/ф (Канада – Великобритания).

НТВ

6.10 «Птицы». Док. фильм (Франция – Германия – Италия – Испания – Швейцария).
7.50 **«Умка ищет друга»**. Мультфильм
8.00 «Сегодня».
8.15 Лотерея «Русское лото».
8.40 «Дикий мир».
9.05 «Счастливый рейс».
10.00 «Сегодня».
10.20 «Едим дома».
10.55 «Их нравы».
11.30 **«НАПОЛЕОН»**. Х/ф (Австралия – Япония – США).
13.00 «Сегодня».
13.20 **«С НОВЫМ ГОДОМ, ПАПА!»** Х/ф
15.05 «Своя игра».
16.00 «Сегодня».
16.20 «Один день. Новая версия».
16.55 **«СЫЩИКИ»**. Сериал
19.00 «Сегодня».
19.40 «Главный герой».
20.40 **«КТО ВЫ, МИСТЕР БРУКС?»** Х/ф (США).
23.00 **«8 ЖЕНЩИН»**. Х/ф (Франция – Великобритания).
1.10 **«ЗАТЕРЯННЫЕ В КОСМОСЕ»**. Х/ф (США).
3.30 **«ХОЛМ ОДНОГО ДЕРЕВА 3»**. Сериал
4.10 **«БЕЗ СЛЕДА 4»**. Сериал
4.55 **«ЛЮБОВЬ ВДОВЦА 4»**. Сериал

КУЛЬТУРА

6.30 Канал «Евроньюс».
10.00 **, 1.50, 2.50** Программа передач.
10.10 «Обыкновенный концерт с Эдуардом Эфировым».
10.40 **«МИСТЕР ИКС»**. Х/ф
12.10 «Легенды мирового кино». В. Минелли.
12.40 «Музыкальный киоск».
13.00 **«Капитан леса»**. Мультфильм (Венгрия).
14.35 «Однажды, много лет назад...» Фильм 15. «Музыка юности». Док. сериал
14.55 «Странные контакты третьей степени». Док. фильм (Австрия).
15.50 «Эдуард Успенский и его друзья». Юбилейный вечер.
16.50 «Гималаи. Горная дорога в Дарджилинг». Док. фильм (Германия).
17.05 **«ЗОЛОТОЙ ТЕЛЕНОК»**. Х/ф
20.00 «Новый год».
22.05 «Загадки истории». Док. фильм «Поиск лох-несского чудовища». (Великобритания).
23.00 **«КАЗАНОВА»**. Х/ф (Великобритания).
1.55 «Странные контакты третьей степени». Док. фильм (Австрия).

ТВ-3 Тула

6.00 **, 12.00** «Упс!»
7.00 **, 8.30** Мультфильм.
7.30 **«Черепашки-ниндзя»**. Мультфильм
9.00 **«МУРАШКИ»**, 21-я и 22-я серии. Сериал (Канада).
10.00 **«УЧЕНИК ЛЕКАРЯ»**. Х/ф
13.00 **, 20.00** «Продавцы страха».
13.30 **«В ПОИСКАХ КАПИТАНА ГРАНТА»**, 7-я серия. Х/ф
14.00 **«ЖАНДАРМ И ИНОПЛАНЕТЯНЕ»**. Х/ф (Франция).
16.00 **«НЕВЕЗУЧИЕ»**. Х/ф (Франция).
18.00 **«Мистика звезд»**. Мультфильм
19.00 «Городские легенды». Док. фильм
21.00 **«ЛЮБИТЕ ЛИ ВЫ ХИЧКОКА?»** Х/ф (Италия – Испания).
23.00 **«МАСТЕРА ФАНТАСТИКИ»**. Сериал (США).
23.30 **«ИНОПЛАНЕТНЫЙ АПОКАЛИПСИС»**. Х/ф (США).
0.00 **«БЕСПОКОЙНЫЙ СВИДЕТЕЛЬ»**. Х/ф (Германия – Нидерланды).
2.00 Культ наличности.
5.00 Муз. Relaks.

ТВ ЦЕНТР Тула

6.05 **«ПРОСТИ – ПРОЩАЙ»**. Х/ф
7.30 «Фактор жизни».
7.55 «Дневник путешественника».
8.25 «Крестьянская застава».
9.00 «Буйвол – хозяин Африки». Док. фильм
9.45 «21 кабинет».
10.20 «Реальные истории».
10.55 «Детективные истории». «Охота на «Лексус».
11.30 **, 14.30, 21.00, 23.10** «События».
11.45 **«У ТИХОЙ ПРИСТАНИ...»** Комедия
13.10 «Приглашает Б. Ноткин».
13.40 «Фабрика мысли».
14.50 «Московские профи».
15.15 **, 16.15** «История государства Российского».
15.25 «Скандальная жизнь». Главное – припарковаться.
16.20 **«НА ДЕРИБАСОВСКОЙ ХОРОШАЯ ПОГОДА, ИЛИ НА БРАЙТОН-БИЧ ОПЯТЬ ИДУТ ДОЖДИ»**. Комедия
18.05 «Один против всех».
19.00 **«АЛИ-БАБА»**, 1-я серия. Х/ф (Франция).
21.20 **«АЛИ-БАБА»**, 2-я серия. Х/ф (Франция).
23.25 «Новый Год в кругу друзей».
1.35 **«СБЕЖАВШАЯ НЕВЕСТА»**. Х/ф (США).
3.45 **«ЛИЦО ФРАНЦУЗСКОЙ НАЦИОНАЛЬНОСТИ»**. Х/ф
5.25 **«Дед Мороз и Серый Волк»**. Мультфильм

ТНТ Тула

6.00 **«КОТОПЕС»**. Мультсериал
7.00 **«КРУТЫЕ БОБРЫ»**. Мультсериал
8.25 «Крутящий момент», автомобильная программа (повтор от 12 января)
9.00 **, 21.00** «Дом 2. Город любви».
10.00 Школа ремонта.
11.00 «Cosmopolitan».
12.00 «Женская лига».
12.30 «Рисковые девчонки». Док. фильм
13.30 **«ИГРЫ ПАТРИОТОВ»**. Боевик (США).
15.45 **«ЧЕЛОВЕК БЕЗ ЛИЦА»**. Драма (США).
18.00 «Походей со звездой». Док. фильм
19.00 Такси в Питере.
19.30 Тула. Инструкция по применению (повтор от 9 января)
19.50 Музыка на канале
20.00 «Битва экстрасенсов».
22.00 «Комеди Клаб».
23.00 **«ЖЕНСКАЯ ЛИГА: ПАРНИ, ДЕНЬГИ И ЛЮБОВЬ»**. Сериал
23.30 «Смех без правил».
0.30 Секс с А. Чеховой.
1.00 «Дом 2. После заката».
1.30 Наши песни.
1.45 **«ШКОЛА СЕРФИНГА»**. Комедия (США).
3.25 «Дом 2. Первая весна».
4.20 «Офис».
5.15 **«САША+МАША»**. Сериал

ДОМАШНИЙ

6.30 **«Приключения Болека и Лелека»**. Мультфильм
7.00 **, 20.30** Домашние сказки.
7.30 **«Красная Шапочка»**. Мультфильм
7.45 **«ПРЕДЛАГАЮ РУКУ И СЕРДЦЕ»**. Мелодрама
9.30 «Городское путешествие». Прогулка по Нижнему Новгороду – от «Русской Венеры» к В. Чкалову.
10.30 Декоративные страсти.
11.00 Коллекция идей.
11.30 Цветная революция.
12.00 «Хорошие песни».
13.50 «Улицы мира». На Дерибасовской хорошая погода.
14.00 Сладкие истории.
14.30 «Охотники за рецептами».
15.00 Спросите повара.
15.30 «Мужской портрет».
16.30 **, 2.15 «СУПЕРПОЖАР»**, 3-я и 4-я серии. Х/ф (США – Канада – Германия – Новая Зеландия).
18.20 Заграничные штучки.
18.30 **«ДОКТОР ХАУС»**. Сериал
19.30 **, 3.50 «НОРТЕНГЕРСКОЕ АББАТСТВО»**, Мелодрама ч. 2. (Великобритания).
21.00 **«ОНА НАПИСАЛА УБИЙСТВО»**. Детектив (США).
23.00 «Необычные дома мира».
23.30 **«КОМАНДИРОВКА»**. Комедия
1.15 Жизнь по правилам.
4.35 Музыка.

УДИВИТЕЛЬНАЯ ЖИЗНЬ

5.30 **, 6.25, 7.30, 9.05, 9.30, 11.30, 13.10, 13.30, 14.25, 15.30, 16.50, 17.30, 18.55, 19.30, 20.35, 23.30** Музыка.
6.00 «Выходные дни». «Марсель».
6.30 **, 7.20, 8.55, 9.20, 10.45, 11.00, 13.00, 17.25, 19.00, 19.15, 21.00, 21.20, 22.55** Мультфильм
6.45 **, 11.10, 16.55, 20.40** «Изюминка».
7.05 «Внезапная слава».
7.10 «На грани».
8.00 «Красочная планета». «Австралия».
9.10 «Внезапная слава».
10.00 «Пению Пению – черепахи в море Целебес». Док. фильм
10.50 «Внезапная слава». «Queen».
12.00 «Лики Санта Клауса». Док. фильм
12.55 «Внезапная слава». «Элвис».
13.15 Мультфильм
14.00 «Современный дизайн».
14.30 «Отчего и почему».
14.45 «Внезапная слава». «Джанет Джексон».
14.50 «Рожденные играть».
15.20 «Хочу все знать».
16.00 «Путешествие гиганта».
17.20 «Внезапная слава». «P. Diddy».
18.00 «Красочная планета». «Трасса № 1».
19.05 «Внезапная слава». «Стинг».
20.00 «Выходные дни». «Стамбул».
21.10 «Внезапная слава».
22.00 «Красочная планета». «Белиз».

НАЦИОНАЛЬНАЯ ГЕОГРАФИЯ

6.00 Расследования авиакатастроф.
7.00 Расследования авиакатастроф: Паника над Тихим океаном.
8.00 Верблюды, дворцы и наложницы: Маги и мистики.
9.00 Мегазаводы: Вертолеты «Апач».
10.00 Расследование на месте катастрофы: Крушение греческого парома.
11.00 Суперсооружения.
14.00 Дикие гиганты заповедника «Денали».
15.00 Жизнь племен: Хамар.
16.00 Любовь до смерти в мире пауков.
17.00 Анатомия динозавров.
18.00 Охота на охотника: Гибель человека-медведя.
19.00 Мой выдающийся мозг: Гений случая.
20.00 Невероятное тело человека.
21.00 Военные самолеты: Могущество ВВС.
22.00 **, 4.00** Расследования авиакатастроф: Все двигатели отказали!
23.00 **, 5.00** Критическая ситуация: Засада Аль-Каиды.
0.00 В ловушке: Затопленная больница.
1.00 Потрясения Земли: Суперналводнение.
2.00 Потрясения Земли: Супервулкан.
3.00 С точки зрения науки – Дело о планете Земля: Секс.

ЭКСПЛОРЕР

7.00 **, 13.00** «Анатомия землетрясения». Док. фильм (США).
8.00 **, 14.00** «Большое атлантическое приключение Ленни». Док. фильм (Великобритания).
9.00 **, 9.30, 15.00, 21.00** «Чудеса тюнинга». Док. сериал
10.00 **, 16.00, 22.00** «Футбольные фанаты». Док. сериал (Великобритания).
10.30 **, 16.30** «Бокс «белых воротничков». Док. сериал (Великобритания).
11.00 **, 17.00** «Корреспондент: Торговля оружием». Док. фильм (Великобритания).
12.00 **, 18.00** «Секреты выживания». Док. фильм (США).
15.30 **, 21.30** «Чудеса тюнинга». Док. сериал (США).
19.00 «Экзорцизм: реальная история». Док. фильм (Канада).
20.10 «Миссия «Эверест». Док. сериал (Великобритания).
22.30 «Автогонщик». Док. сериал (США).
23.00 «Джек-Потрошитель: первый серийный убийца». Док. фильм (Великобритания).
0.00 «Преступный мир Макинтайра». Док. сериал (Великобритания).

ДИСКАВЕРИ

6.00 **, 12.50** Первая десятка: Десять лучших автоматов.
6.55 **, 13.45** Быстроходные машины: Наземный рекорд скорости.
7.50 **, 15.35, 3.45** Мощные машины: Авиасуда.
8.15 Рыболовный клуб «Буэна Виста», 2-я серия.
8.45 Рыболовное сафари Джона Уилсона: Флорида.
9.10 Нил: Страна фараонов и крокодилов.
10.05 Искусство выживания Рея Мирса.
11.00 **, 1.55** Смертельный улов.
11.55 Помешанные на трюках.
14.40 **, 2.50** Новые промышленные открытия: Европа: Шведские каналы.
15.05 **, 3.15** Новые промышленные открытия.
16.00 Самые богатые люди в мире, 6-я серия.
17.00 **, 4.10** У Ладольфов на свалке, 5-я серия.
18.00 Автомастерские.
19.00 Американский чоппер: Мотоцикл Intel, ч. 1.
20.00 **, 5.05** Разрушители легенд.
21.00 Оружие будущего.
22.00 Всемирный клуб футбольных хулиганов: Аргентина.
23.00 Преступления, которые потрясли мир.
0.00 Вершина злодейства, 19-я серия.
1.00 Самые крутые в мире парни: Рыбак.

ПЛАНЕТА ЖИВОТНЫХ

8.00 **, 16.00** Перед лицом опасности.
8.30 **, 16.30** Перед лицом опасности.
9.00 **, 17.00** Поля звериных сражений: Реки.
9.30 **, 17.30** Поля звериных сражений: Пустыни.
10.00 **, 15.00** Самые забавные животные планеты, 11-я серия.
10.30 **, 15.30** Самые забавные животные планеты, 12-я серия.
11.00 Обезьяньи проделки.
12.00 Приключения Корвина: Верблюжий горб (экстрим).
13.00 Живая природа.
14.00 Драконы живьем: Рептилии-умельцы.
18.00 Киты-убийцы: личное дело.
19.00 Когда акулы нападают.
20.00 Самые забавные животные планеты.
21.00 **, 3.00** Улица лемуров, 1-я серия.
21.30 **, 3.30** Улица лемуров, 2-я серия.
22.00 **, 4.00** Знакомые незнакомцы: Слоны: шпион в стаде.
23.00 **, 5.00** Животные-экстремалы.
0.00 **, 6.00** Исчезнувшие слоны Тимбукту.
1.00 **, 7.00** Полиция Хьюстона – отдел по защите животных, 14-я серия.
2.00 Самые забавные животные планеты, 3-я серия.
2.30 Самые забавные животные планеты, 4-я серия.

КАНАЛ ПУТЕШЕСТВИЙ

10.00 **, 15.00, 2.00** Лыжный мир.
10.30 **, 2.30** Землепроходцы.
11.00 Всемирный путешественник.
12.00 Не забудьте свой паспорт.
13.00 За гранью.
13.30 Землепроходцы.
14.00 Скоро открытие.
14.30 ЮАР первым классом.
15.30 Калифорнийский гольф.
16.00 Железнодорожные поездки.
17.00 Страсть к путешествиям.
18.00 Планета еды. Ливан.
19.00 Парад роз.
20.00 Землепроходцы.
20.30 Лыжный мир.
21.00 **, 5.00** Экстремальные путешествия.
21.30 **, 5.30** Первозданный мир.
22.00 **, 6.00** Экологический отдых.
22.30 **, 6.30** Путешествия по стране Оз. Австралия, ч. 1.
23.00 **, 7.00** Роскошный отдых.
23.30 **, 7.30** Путешествия по местам виноделия – ЮАР.
0.00 **, 8.00** Путешествия 2008. Январь.
0.30 **, 8.30** Роскошные путешествия с Варуном Шармой. Монако, ч. 1.
1.00 **, 9.00** Всемирный путешественник. Гид по Сиднею.
3.00 Ятра – путешествия по Индии. Гвалиор и Бутан.
3.30 Ятра – путешествия по Индии. Орисса и Карнатака.
4.00 За гранью. Дорога в Игуасу – Аргентина.
4.30 Прирожденные путешественники. Чехия.

РОССИЯ-СПОРТ

5.10 Баскетбол. Чемпионат России. Женщины. ЦСКА – «Спартак» (Московская область).
7.00 **, 9.00, 12.40, 17.55, 21.55, 0.25** «Вести-спорт».
7.15 Биатлон. Кубок мира. Спринт. Мужчины.
9.10 **, 22.15** «Вести-спорт. Местное время».
9.15 «Страна спортивная».
9.40 Бобслей. Кубок мира. Мужчины. Двойки.
10.20 Профессиональный бокс. Мигель Котто (Пуэрто-Рико) – Октая Уркала (Германия).
11.20 «Сборная России». А. Еременко.
11.55 **, 0.35** Автоспорт. «Дакар-2008».
12.55 Конькобежный спорт. ЧЕ. 1500 м.
15.10 **, 21.05** Биатлон. Кубок мира. Гонка преследования. Женщины.
15.55 Конькобежный спорт. ЧЕ. Женщины. 5000 м.
17.10 **, 1.20** Биатлон. Кубок мира. Гонка преследования. Мужчины.
18.05 Бобслей. Кубок мира. Четверки.
19.10 Конькобежный спорт. ЧЕ. Мужчины. 10000 м.
22.25 Футбол. Чемпионат Италии. «Милан» – «Наполи». Прямая трансляция.
2.05 Конькобежный спорт. ЧЕ.

7-ТВ

5.00 **, 6.00, 7.00** «7 новостей».
5.05 **, 5.30, 6.05, 6.30, 7.05, 7.30** Веселые старты.
8.00 **, 9.00, 10.00, 11.00** Автоспорт России. Суперсерия.
11.10 **, 20.10** NBA Live!
11.30 **, 12.30, 12.30** Классика: финалы Кубка Англии.
14.30 **, 15.30** Экстремальный спорт.
16.00 Red Bull Air Race.
17.00 **, 19.00** Лучшие голы Чемпионата Англии.
20.00 Только не это!
20.30 Дартс.
21.15 **, 22.45, 0.15, 1.45** Классика: NHL.
2.30 **«ВРАТАРЬ»**. Х/ф
3.40 **«ПЕРВАЯ ПЕРЧАТКА»**. Х/ф

ТЕЛЕКЛУБ

20.00 **, 2.00 «ДОСЬЕ ДЕТЕКТИВА ДУБРОВСКОГО»** Сериал
21.00 **, 3.00 «КОНТОРА»** Сериал
22.00 **, 4.00 «НА УГЛУ У ПАТРИАРШИХ 4»** Сериал
23.00 **, 0.30 «И ЭТО ВСЕ О НЕМ»** Киноповесть

ЕВРОСПОРТ

10.30 Вот это да!!!
10.45 Ралли.
11.30 Горные лыжи.
12.00 Лыжное двоеборье.
13.00 **, 16.00** Прыжки на лыжах с трамплина.
14.00 Горные лыжи.
14.45 Лыжное двоеборье.
15.15 **, 20.00** Биатлон.
17.30 Биатлон.
18.00 Волейбол.
20.30 **, 2.00** Зимние виды спорта.
21.00 Дартс.
23.00 Снукер. International Masters.
0.00 **, 2.30** Ралли.
0.30 Снукер. Мастерс.
3.00 Теннис.

ЕВРОПЕЙСКИЕ НОВОСТИ

8.00 **– 3.30** Новости в уикэнд. Каждые 30 минут.
8.17 **, 13.47, 15.47, 19.47, 21.47, 23.47, 3.17** Ле маг.
8.47 **, 12.47, 14.47, 16.47, 20.47, 1.47** Европейский обзор.
9.47 **, 15.17, 18.47, 21.17, 0.17, 3.47** Европейцы.
10.47 **, 16.17, 17.47, 20.17, 0.47** Вспоминая прошлое.
11.47 **, 19.17, 22.47, 1.17, 2.47** Обзор экономики.
13.17 **, 17.17, 22.17, 2.17** Синема.
14.17 **, 18.17, 23.17** Интервью.
4.00 **, 5.00, 6.00, 7.00** Подробные ночные новости.

ПЯТЫЙ КАНАЛ

6.00 «Как жить дальше?». Док. сериал (Великобритания).
6.50 **«МЕГРЭ»**. Сериал (Франция – Бельгия – Швейцария).
8.35 **«АРЕНДА ПРИВИДЕНИЙ»**. Сериал (Великобритания).
9.00 «Клуб знаменитых хулиганов».
9.40 **«ПЕЧКИ-ЛАВОЧКИ»**. Комедия
11.35 «Личные вещи».
12.20 «В нашу гавань заходили корабли...»
13.20 Телеигра «К доске».
14.05 «Жизнь как жизнь».
14.50 **«ДЕЖА ВЮ»**. Комедия (СССР – Польша).
16.55 «Встречи на Моховой». А. Адабашьян.
17.40 «Прогресс».
18.30 «Сейчас».
18.55 Телеигра «Слабое звено».
19.40 **«ОПЕРАТИВНАЯ РАЗРАБОТКА»**. Х/ф (Россия).
21.35 «5 песен на Пятом».
22.20 «Неделя в большой стране».
23.05 Шоу «Новый год на Пятом».
1.45 **«1000 ГЛАЗ ДОКТОРА МАБУЗЕ»**. Х/ф (Германия).
3.45 «Уроки в постели». Док. сериал (Австралия).

ДТВ

6.00 Удачное утро.
6.50 Музыка.
7.00 Чемпионат анекдотов.
8.00 Тысяча мелочей.
8.30 **, 8.40, 9.10, 9.45, 10.15** Мультфильм.
8.55 **, 9.30** Мультфильм.
10.00 Мультфильм.
10.30 **, 11.00 «АГЕНТСТВО АЛИБИ»**. Сериал
11.30 **«ОГНЕННЫЙ ДЕСАНТ: ПРЕИСПОДНЯЯ»**. Х/ф
13.30 **, 21.00** Самое захватывающее видео.
14.30 **«ВКУС УБИЙСТВА»**, Х/ф
16.30 **«ШПИОНЫ И ПРЕДАТЕЛИ»**. Сериал
17.30 Смешная реклама.
18.00 **, 18.25** Самое смешное видео.
19.00 Территория призраков.
20.00 Невероятная коллекция мистера Рипли.
22.00 **«C.S.I. МЕСТО ПРЕСТУПЛЕНИЯ МАЙАМИ»**. Сериал
23.00 **«ИЕРИХОН. ГОРОД ОБРЕЧЕННЫХ»**. Сериал
23.55 Шоу рекордов Гиннеса.
0.55 **«ЛАС-ВЕГАС»**. Сериал
1.50 **«АВТОДРОМ»**. Сериал
2.45 Ночной клуб.
4.45 Деньги с неба.
4.50 На ринге. Новая битва.

РБК

6.00 **– 5.30** Новости каждые 30 минут.
6.05 **, 23.05** Сфера интересов. Зарубежные торговые сети.
6.40 **, 10.50, 23.45, 4.20** Отдых и туризм.
6.50 **, 5.20** Азбука инвестора.
7.05 **, 22.05** Киносфера.
7.35 **, 2.05** Сфера интересов. Бизнес на приключении.
8.05 **, 20.05** Недвижимость.
8.35 C-news: технологии будущего.
9.05 Капитал.
9.35 **, 19.05, 3.05** Диалог.
10.05 Зарубежный бизнес.
11.05 **, 0.35** Autonews. Эксперт.
11.35 **, 2.35** Рекламная пауза.
12.05 **, 23.35, 5.05, 5.40** Афиша.
12.20 В фокусе.
13.05 Компании.
13.35 Капитал.
14.05 **, 22.50, 23.50, 5.15** Звездная пыль.
14.20 В фокусе.
15.05 Мир за неделю.
16.05 Персона.
16.35 Сфера интересов.
17.05 **, 4.15, 5.52** Бизнес-стиль.
17.15 Эмитенты.
18.05 Наши деньги.
18.35 Рынки. Итоги недели.
19.35 Сфера интересов.
20.35 Персона.
21.05 Интрига года. Итоги.
22.35 Адреналин.
0.05 Рынки. Глобальный взгляд.
1.05 Интрига года.
3.35 Капитал. IPO в розницу.
4.05 **, 5.48** Обзор зарубежной прессы.
4.10 **, 5.45** Autonews.

ЗВЕЗДА

6.00 **«В СТАРЫХ РИТМАХ»**. Х/ф
7.40 **«СКАЗКА, РАССКАЗАННАЯ НОЧЬЮ»**. Х/ф
9.00 Мультфильмы: **«Винни-Пух и день забот»**, **«Елочка для всех»**.
9.30 «Твори добро».
10.00 «Служу России».
11.00 «Кумиры о кумирах». Док. сериал
11.55 **«Снежная королева»**. Мультфильм
13.00 **, 18.00** Новости.
13.10 **«РОБИН ГУД – ПРИНЦ ВОРОВ»**. Х/ф (США).
15.40 **«Тайна третьей планеты»**. Мультфильм
16.35 **, 4.20 «ПРИНЦ И НИЩИЙ»**. Х/ф
18.15 «Ветер Победы».
19.15 **«Кот в сапогах»**. Мультфильм
19.30 **«ГОРОЖАНЕ»**. Х/ф
21.00 «Новогодний огонек».
22.40 **«БАШМАЧНИК»**. Х/ф (Россия).
0.30 **«СТАРЫЙ НОВЫЙ ГОД»**. Х/ф
3.00 **«А ВЫ ЛЮБИЛИ КОГДА-НИБУДЬ?»** («Ленфильм», 1973 г.)
Режиссер: И. Усов. В ролях: А. Мальцева, В. Пучков, Л. Шагалова.
Мальчик Митя полюбил девочку Олю. Казалось бы, обычное дело, но Митина мама против их отношений. И тогда дедушки и бабушки приходят влюбленным на помощь.
5.35 «Тайны времени».

ТВ-1000

4.00 **, 21.20 «ЛИЦО СО ШРАМОМ»**. Боевик (США).
6.40 **«РЕВОЛЬВЕР»**. Боевик (Франция – Великобритания).
8.40 **«КЛУБ «ЗАВТРАК»**. Драма (США).
10.20 **«А ВОТ И ПОЛЛИ!»** Комедия (США).
11.50 **«РЕАЛЬНАЯ ЛЮБОВЬ»**. Комедия (США – Великобритания).
14.00 **«ИСТОРИЯ УЭНДЕЛЛА»**. Х/ф
16.00 **«ЗАЙНА: ПОКОРИТЕЛЬНИЦА АТЛАССКИХ ГОР»**. Драма (Франция).
18.30 **«СЧАСТЛИВЧИК ГИЛМОР»**. Комедия (США).
19.30 **«В ШОУ ТОЛЬКО ДЕВУШКИ»**. (США, 2004 г.)
Режиссер: М. Лембек. В ролях: Н. Вардалос, Т. Коллетт, Д. Духовны.
Конни и Карла, артистки из варьете, становятся свидетельницами убийства, совершенного мафией. Чтобы спасти свою жизнь, подруги бросаются в бега...

МТВ

6.00 Музыка на завтрак.
9.30 Утена – Юная революционерка.
10.30 Стоп! Снято. Jennifer Lopez.
11.00 **, 20.00 «КЛУБ»**. Сериал
13.00 Икона Видеоигр. Civilization IV.
13.30 Встречи и расставания знаменитостей 2007.
14.00 Live с Биланом.
15.30 Концертный зал Ricky Martin.
16.30 Звездная жизнь буйных наследников.
17.30 Преступления и наказания знаменитостей 2007.
18.00 10-ка лучших. Новый год.
19.00 Тачку на прокачку.
19.30 Делаем кино. Лучшее 2007.
22.00 Новый год. 10 лет на MTV.
23.30 «Йо, Мороз!» Новогодний пульс.
2.00 Музыка на ночь.

MCM TOP

8.00 Лучшее. Утро.
12.00 Лучшее. Микс. Плейлист.
19.00 Лучшее. Колледж. CMC.
22.00 Лучшее. Микс.

JETIX

8.00 **, 12.10, 15.30, 17.35 «YIN YANG YO»**.
8.20 **, 10.55, 14.15, 18.00 «ИГГИ АРБАКЛ»**.
8.45 **, 11.45 «W.I.T.C.H. ВЕДЬМА»**.
9.10 **, 13.25, 19.05 «ТОТАЛИ СПАЙС»**.
9.30 **«PUCCA»**.
9.40 **, 15.50 «НЕВЕРОЯТНЫЕ ПРИКЛЮЧЕНИЯ TEAM GALAXY»**.
10.05 **, 10.30, 19.30, 21.45, 0.05 «H2O – ПРОСТО ДОБАВЬ ВОДЫ»**.
11.20 **, 16.40 «ЧТО С ЭНДИ?»**.
12.35 **, 16.15 ГОРОДСКИЕ СПАСАТЕЛИ.**
13.00 **, 20.15 «POWER RANGERS: МИСТИЧЕСКАЯ СИЛА»**.
13.50 **«ТОТАЛИ СПАЙС»**.
14.40 **, 15.05 «ДЕТКИ ИЗ КЛАССА 402»**.
17.10 **«ЧТО С ЭНДИ?»**.
18.20 **«ИГГИ АРБАКЛ»**. Кино на Jetix: **«МАМОЧКА БАСТУЕТ»**.
18.40 **«ШКОЛА СУРИКЕНОВ»**.
19.50 **, 22.10, 0.30 «H2O – ПРОСТО ДОБАВЬ ВОДЫ»**.
20.35 **, 21.00, 23.00, 23.45 «НАРУТО»**.
21.20 **, 23.20 «НАРУТО»**.
22.35 **, 0.50 «НОВАЯ СЕМЕЙКА АДАМС»**.
1.15 **, 1.35 «КОМАНДА СУПЕР-ОБЕЗЬЯНОК»**.

ХОЛЛМАРК

1.15 **«УБИЙСТВО ЗА МИЛЛИОН ДОЛЛАРОВ»**. Х/ф (Канада).
2.45 **«В ДРЕЙФЕ»**. Триллер
4.30 **«ГОЛОД»**. Х/ф (США).
6.00 **«БОЛЬШОЙ РИСК»**. Х/ф
8.00 **, 15.00 «БОЖЬЯ ВОТЧИНА»**. Х/ф (Канада).
9.45 **, 16.45 «СУДЬБА КОНДИТЕРА»**. Драма
11.30 **, 18.45 «ВСТРЕЧАЯ И ПРОВОЖАЯ»**. Х/ф
13.15 **«ЛЮБИТ – НЕ ЛЮБИТ»**. (США, 2004 г.)
Режиссер: К. Макин. В ролях: Д. Кэйн, Д. Ричардс, Дж. Уолкер.
Свадебный консультант знает свое дело: убедить подружек невесты, что они не выглядят глупыми, не дать увянуть цветам и уверить невесту, что она самая красивая.
20.30 **«НЕПРИРУЧЕННЫЕ»**, Сериал ч. 6.
21.30 **«УБИЙСТВА В МИДСОМЕРЕ – X»**, Детектив ч. 1. (Великобритания).
23.30 **«НАМЕРЕНИЕ – УБИТЬ»**. Х/ф (США).

Муз-ТВ

5.00 **, 8.00, 16.35, 23.30** «Твой выбор».
6.00 **, 10.00, 2.00** «Наше».
7.00 **, 9.00, 15.55, 0.35** «Муз-ТВ хит».
11.20 «Мультяшка».
11.30 «Просто модели».
12.00 **, 21.20** «Концерт».
13.25 **, 20.25** «Звезды зажигают».
14.25 «Испытание верности».
14.55 «Страшно красивые 2. Превращение».
17.35 «Pro-обзор».
18.05 «Звездные семейки».
19.00 «Блондинка в шоколаде».
19.55 «Полиция моды».
23.00 «Азбука секса».

MEZZO

8.00 **, 15.35** Секвенции классики и джаза.
12.00 Священная музыка. У.Берд & the Insubordinates.
13.25 Священная музыка. Egidius Ensemble «Ронсар и фламандец».
14.25 Священная музыка. A Sei Voci Ensemble.
15.30 «Города». Док. фильм
16.00 Лондонский филармонический оркестр, дирижер К. Юровский.
20.45 М.-В. Чунг, П. Мейер, Р. Капюсон, Дж. Ванг, С. Пьо. Сольный концерт 2000.
22.30 Dance Celebration №2.
0.05 А. Прельжокаж «Это тело мое».

РЕН ТВ Тула

6.00 Утренний музыкальный канал.
6.50 **, 4.15** «Магический Алтай». Док. фильм
7.45 «Клуб «Белый попугай».
9.25 «Кулинарные штучки».
9.35 **«БЛОКПОСТ»**. Х/ф
11.30 «Очевидец» представляет: самое шокирующее».
12.30 «24».
13.00 «После нас – хоть потоп». Концерт М. Задорнова.
15.30 **«ЖМУРКИ»**. Х/ф
17.50 **«ДОМ СО СКИДКОЙ»**. (Франция, 2006 г.)
Режиссер: Д. Бон. В ролях: Д. Бон, М. Ларок, Д. Прево.
Шарль работал в банке, жил с женой-переводчицей и дочкой-подростком, готовился отпраздновать 15-ю годовщину свадьбы...
20.00 **«СВЕРХЪЕСТЕСТВЕННОЕ»**. Сериал
21.40 **«Солдаты. Новый год, твою дивизию!»**
23.40 «Новый год наоборот». «Мурзилки International».
1.40 Концерт «Рок-н-ролл в большом городе».
5.10 Ночной музыкальный канал.

XXI ВЕК

10.00 **, 18.00, 2.00 «МОЕ ВТОРОЕ Я»**. Комедия (США).
11.30 **, 19.30, 3.30 «ФРАНЧЕСКА И НУНЦИАТА»**. Драма (Италия).
13.35 **, 21.35, 5.35** Муз. комедия «Витрина».
14.50 **, 22.50, 6.50 «РЕКВИЕМ ВОЙНЫ»**. Драма (Великобритания).
16.25 **, 0.25, 8.25 «ДЕВЯТЬ ЖИЗНЕЙ»**. Боевик (США).

ТДК

7.00 **, 14.00** «Дом живых историй».
7.28 **, 23.00** Музыка.
7.35 «Все лучшее, для вас».
8.35 **, 11.00, 18.00** «Красотка».
9.00 «С добрым утром, любимая!»
10.00 **, 17.00** «Истории успеха».
12.00 «Наши дети».
13.00 **, 19.00** «Ваш доктор».
14.29 **, 23.25** Сериал.
15.00 «Все лучшее, для Вас».
16.00 «Имею право».
20.00 «Зеркало жизни».
21.00 «Ваш личный парапсихолог».
22.00 «Сексуальная революция».
0.05 «Игротека».

МИР

7.00 «Самые красивые дома мира». Док. фильм «За столом с Бертом Волфом».
8.30 **«ЧЕРНАЯ КУРИЦА, ИЛИ ПОДЗЕМНЫЕ ЖИТЕЛИ»**. Х/ф
9.40 **, 17.20, 21.15** Студия 60х90.
9.50 «Сливки общества». Док. сериал
10.50 «Миллион вопросов о природе». (Беларусь).
11.05 «Кельты». Док. сериал
12.30 **, 15.30, 18.30** «Новости Содружества».
12.50 **«КАПИТАН ФРАКАС»**, 2-я серия. Х/ф
14.30 **«ЗАКОН ДЖУНГЛЕЙ»**, 2-я серия. Сериал
15.00 **«МОБИ ДИК»**, 4-я серия. Мультсериал
15.50 **«ЛЕО И БЕО»**, 2-я серия. Х/ф (Италия).
17.30 «Полет». Док. фильм
17.50 Поэзия Армении.
18.10 Специальный репортаж.
18.55 **«КРАЖА»**, 2-я серия. Х/ф
20.30 «Тик-так».
20.45 **«ПИСАКИ»**, 4-я серия. Сериал
21.30 «Вместе».
22.05 **«ОГНЕННАЯ ЗЕМЛЯ»**. Х/ф (Италия – Испания – Чили).
0.00 «Хит-экспресс».

ШКОЛЬНИК

7.55 **, 15.55, 23.55** Программа передач.
8.00 **, 16.00, 0.00** «Москвоведение»: «Музей археологии Москвы», ч. 2.
8.30 **, 16.30, 0.30** Мультсериалы: **«СУПЕРКНИГА 1», «КЛУБ СУПЕРКНИГИ»**.
9.15 **, 17.15, 1.15** «Немецкий с удовольствием».
9.30 **, 17.30, 1.30** «Победители. Моя война»: «К.И. Лазаренко – зенитчик».
10.00 **, 18.00, 2.00** «Белая смерть»: «Нокаут».
10.15 **, 18.15, 2.15** «Педсовет»: «Гример».
10.30 **, 18.30, 2.30** Сказка **«КОНЕК-ГОРБУНОК»**.
11.40 **, 19.40, 3.40** Мультфильмы: **«Аленький цветочек»**, **«Сторож Соня»**.
12.30 **, 20.30, 4.30** «Педсовет».
13.00 **, 21.00, 5.00** «Азбука права»: «Верховный Суд РФ».
13.30 **, 21.30, 5.30** «Маркиза» (приложение).
14.30 **, 22.30, 6.30 «ПРАЗДНИК СВЯТОГО ЙОРГЕНА»**. Х/ф
15.50 **, 23.50, 7.50 «Даешь буги-вуги»**. Мультфильм

ФИЛЬМ ДНЯ — НТВ, 20.40

«КТО ВЫ, МИСТЕР БРУКС?» (США, 2007 г.)

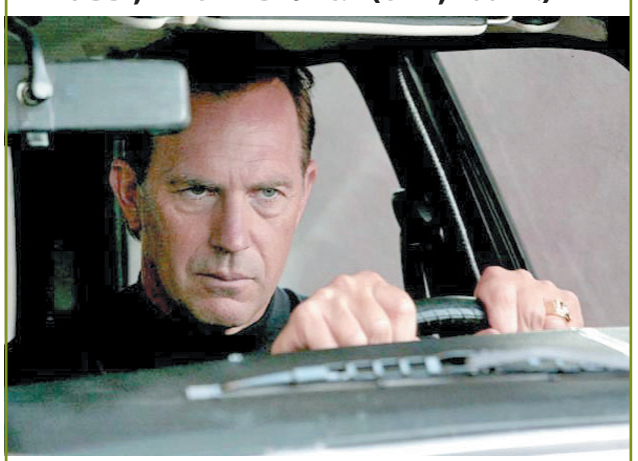

В обычной жизни Брукс (Кевин КОСТНЕР) – верный муж и заботливый отец взрослой дочери...

Режиссер: Брюс Эванс.

В ролях: Кевин Костнер, Уильям Херт, Деми Мур, Дэйн Кук, Мардж Хелгенбергер.

Триллер. Мистер Брукс – образец благополучия. Вот только хобби у него очень необычное: вместо того, чтобы посидеть в баре или съездить в путешествие, он берет пистолет и выпускает пару пуль в головы ни в чем не повинных граждан...