АКТВ + XXI

06.35, 07.20, 09.50, 18.55, 19.50, 20.40 «АСТРОЛОГИЧЕСКИЙ ПРОГНОЗ. ДЕЛОВАЯ СТРАНИЧКА» (16+)
06.45 «ЭТО ЛЕЧИТСЯ» Д/ф (12+)
07.10, 18.45 «ТЕЛЕАФИША «ПОСМОТРИМ» (16+)
07.30 «НЕДЕЛЯ» (12+)
08.00, 21.15 «ОБЗОР МИРОВЫХ СОБЫТИЙ» (16+)
08.15, 18.00 «УДИВИ МЕНЯ» Д/с (16+)
09.00, 19.55, 20.50 «НОВЫЙ ЧЕЛОВЕК» Т/с (16+)
09.55 «Анонсы фильмов «21 век» (16+)
10.00 «Сцены сексуального характера» Х/ф (16+)
11.35 «Мушкетеры. Неизвестная миссия» Х/ф (16+)
13.30, 21.30 «Пророк» Х/ф (18+)
16.05 «Час истины» Х/ф (16+)
19.00 «ПОЗДРАВЛЕНИЯ НА АКТВ» (16+)
19.30, 20.20 «АКТВ ВЕСТИ» (12+)

Федеральные каналы

Первый канал

05.00, 09.25 «Доброе утро» (0+)
09.00, 12.00, 15.00 «Новости» (0+)
09.50 «Жить здорово!» (16+)
10.55 «Модный приговор» (6+)
12.15 «Время покажет» (16+)
15.15 «Давай поженимся!» (16+)
16.00 «Мужское/Женское» (16+)
17.00 «Время покажет» с Артемом Шейниным (16+)
18.00 «Вечерние новости» (0+)
18.40 «На самом деле» (16+)
19.45 «Пусть говорят» (16+)
21.00 «Время» (0+)
21.30 «Цыпленок жареный» Т/с (16+)
23.25 «Вечерний Ургант» (16+)
00.00 «Познер» (16+)

Россия 1

05.00, 09.30 «Утро России» (0+)
09.00, 14.30, 21.05 «Вести. Местное время» (0+)
09.55 «О самом главном» (12+)
11.00, 14.00, 17.00, 20.00 «Вести» (0+)
11.30 «Судьба человека» (12+)
12.40, 18.40 «60 минут» (12+)
14.55 «Тайны госпожи Кирсановой» Т/с (12+)
17.15 «Андрей Малахов. Прямой эфир» (16+)
21.20 «Склифосовский» Т/с (16+)
23.35 «Вечер с Владимиром Соловьёвым» (12+)

Рен ТВ

05.00 «Территория заблуждений с Игорем Прокопенко» (16+)
05.55 «Документальный проект» (16+)
07.00 «С бодрым утром!» (16+)
08.30, 12.30, 16.30, 19.30, 23.00 «Новости» (16+)
09.00 «Засекреченные списки» (16+)
11.00 «Как устроен мир с Тимофеем Баженовым» (16+)
12.00, 16.00, 19.00 «112» (16+)
13.00 «Загадки человечества» (16+)
14.00 «Невероятно интересные истории» (16+)
15.00 «Документальный спецпроект» (16+)
17.00 «Тайны Чапман» (16+)
18.00 «Самые шокирующие гипотезы» (16+)
20.00 «Я четвертый» Х/ф (16+)
22.05 «Водить по-русски» (16+)
23.25 «Неизвестная история» (16+)
00.30 «Идеальный шторм» Х/ф (16+)

НТВ

06.30 «Утро. Самое лучшее» (16+)
08.00, 10.00, 13.00, 16.00, 19.00, 23.15 «Сегодня» (0+)
08.25, 10.25 «Морские дьяволы» Т/с (16+)
13.25 «Чрезвычайное происшествие» (0+)
14.00 «Место встречи» (16+)
16.45 «За гранью» (16+)
17.50 «ДНК» (16+)
20.00 «Невский. Охота на архитектора» Т/с (16+)
23.35 «Пёс» Т/с (16+)

Культура 0+

06.30, 07.00, 07.30, 08.20, 10.00, 15.00, 19.30, 23.50 «Новости культуры»
06.35 «Пешком...»
07.05 «Невский ковчег»
07.35 «Русские в океане. Адмирал Лазарев» Д/ф
08.30 «Легенды мирового кино»
08.55, 16.35 «Пари» Х/ф
10.15 «Наблюдатель»
11.10, 00.40 «XX век» Д/ф
12.20 «Дом на Гульваре» Д/ф
13.15 «Линия жизни»
14.20 «Загадка ЛК-1. Леонид Куприянович» Д/ф
15.05 «Новости. Подробно» (6+)
15.20 «Агора»
16.25 «Цвет времени»
17.40 «Музыка эпохи барокко»
18.40 «Ступени цивилизации» Д/с
19.45 «Главная роль»
20.05 «Правила жизни»
20.30 «Спокойной ночи, малыши!»
20.45 85 лет Регимантасу Адомайтису. Острова
21.25 «Сати. Нескучная классика»
22.05 «Взрослые дети» Х/ф
23.20 «Запечатленное время» Д/с
00.10 «Магистр игры»

Пятый канал

05.00, 09.00, 13.00, 17.30 «Известия» (16+)
05.25, 09.25, 13.25 «Чужой район-2» Т/с (16+)
17.45 «Морские дьяволы» Т/с (16+)
19.40, 00.30 «След» Т/с (16+)
23.10 «Великолепная пятёрка-4» Т/с (16+)
00.00 «Известия. Итоговый выпуск» (16+)

ТВ Центр

06.00 «Настроение» (0+)
08.15, 00.35 «Петровка, 38» (16+)
08.35 «Мама-детектив» Т/с (12+)
10.55 «Городское собрание» (12+)
11.30, 14.30, 17.50, 22.00, 00.00 «События» (0+)
11.50 «Пуаро Агаты Кристи» Т/с (12+)
13.40 «Мой герой. Анатолий Журавлев» (12+)
14.50 «Город новостей» (0+)
15.05 «Анна-детективъ» Т/с (12+)
16.55 «Хроники московского быта. Одиночество старых звёзд» (12+)
18.15 «С небес на землю» Т/с (12+)
22.35 «Марафон чужих желаний» (16+)
23.10 «Знак качества» (16+)
00.55 «Прощание. Павел Смеян» (16+)

Звезда

05.05 «Ладога» Т/с (12+)
07.00 «Сегодня утром» (12+)
09.00, 13.00, 18.00, 21.15 «Новости дня» (16+)
09.20 «Живет такой парень» Х/ф (12+)
11.20, 21.25 «Открытый эфир» (12+)
13.25 «Сделано в СССР» Д/с (12+)
13.50, 14.05 «Естественный отбор» Т/с (16+)
14.00 «Военные новости» (16+)
18.30 «Специальный репортаж» (16+)
18.50 «Сталинградская битва» Д/с (16+)
19.40 «Скрытые угрозы» (16+)
20.25 «Загадки века с Сергеем Медведевым» (12+)
23.05 «Между тем» с Наталией Метлиной (12+)
23.40 «День командира дивизии» Х/ф (0+)

Домашний

06.30 «6 кадров» (16+)
06.50 «По делам несовершеннолетних» Т/с (16+)
08.55 «Давай разведёмся!» (16+)
09.55 «Тест на отцовство» Т/с (16+)
12.10 «Понять. Простить» Т/с (16+)
13.15 «Порча» Т/с (16+)
13.50 «Знахарка» Т/с (16+)
14.25 «Верну любимого» Т/с (16+)
16.05 «Женская интуиция» Х/ф (12+)
19.00 «Корзина для счастья» Х/ф (16+)
23.00 «Женский доктор» Т/с (16+)

ТВ3

06.00 М/ф (0+)
09.30, 17.25 «Слепая» Т/с (16+)
11.50, 15.45 «Гадалка» Т/с (16+)
14.10 «Знаки судьбы» Т/с (16+)
14.40 «Мистические истории» (16+)
19.30 «Перевал Дятлова» Т/с (16+)
20.30 «Сверхъестественное» Т/с (16+)
23.00 «Меркурий в опасности» Х/ф (16+)

СТС

06.00 «Ералаш» (6+)
06.05 М/с (0+)
08.25 «Семейка» Т/с (16+)
09.25 «Папе снова 17» Х/ф (16+)
11.35 «Охотники за привидениями» Х/ф (16+)
13.55 «Суперсемейка-2» М/ф (6+)
16.15 «Форсаж: Хоббс и Шоу» Х/ф (16+)
19.00 «Братья» Т/с (16+)
19.55 «Не дрогни!» (16+)
20.45 «Форсаж-8» Х/ф (12+)
23.25 «Тройной форсаж. Токийский дрифт» Х/ф (12+)

Че!

06.00, 08.00, 20.00 «Улетное видео» (16+)
07.00 «Лютый» Т/с (12+)
14.00 «+100500» (18+)
17.00 «Дизель шоу» (16+)
23.00 «Опасные связи» (18+)

ТНТ

07.00 «ТНТ. Gold» (16+)
07.55 «САШАТАНЯ» Т/с (16+)
10.30, 20.50 «Где логика?» (16+)
11.30 «Двое на миллион» (16+)
12.30 «Отряд самоубийц» Х/ф (16+)
15.10 «Хищные птицы: потрясающая история Харли Квинн» Х/ф (16+)
17.30 «Девушки с Макаровым» Т/с (16+)
21.50 «Домашний арест» Т/с (16+)
23.15 «За бортом» Х/ф (16+)

События и спорт

МАТЧ!

06.00, 09.00, 12.30, 15.25, 18.20, 22.35 Новости (0+)
06.05, 22.00 Все на Матч! Прямой эфир (0+)
09.05 «День драфта» Х/ф (16+)
11.30 «Есть тема!» Прямой эфир (0+)
12.35 «Единство героев» Х/ф (16+)
14.50, 15.30 «Единство героев 2» Х/ф (16+)
16.55, 18.25 «Лучшие из лучших» Х/ф (16+)
19.00 «Громко» Прямой эфир (0+)
20.00 Лига Ставок. Вечер профессионального бокса. Павел Силягин против Низара Тримеша. Габил Мамедов против Вячеслава Гусева (0+)
22.40 Тотальный футбол (12+)
23.10 Футбол. Кубок Франции. 1/8 финала. ПСЖ - «Ницца» (0+)

КХЛ

06.00 Париматч МХЛ. «Крылья Советов» - «СКА-1946» (12+)
08.00, 19.00, 22.10 «Подробно» (6+)
08.15 «Живём хоккеем». Денис Зарипов (6+)
08.40 «Динамо» (Рига) - «Динамо» (Минск) (12+)
10.40, 21.30 «Самый быстрый - самый умный» (6+)
11.20 «Йокерит» - ЦСКА (12+)
13.10 «Добрый лёд. Тренеры-общественники». Посёлок Куеда (6+)
13.25 «Начало» Д/ф (6+)
13.55 Париматч МХЛ. «Амурские Тигры» - МХК «Динамо» (12+)
15.55 «Мастерская схем» (6+)
16.25 «Автомобилист» - «Барыс» (12+)
18.25, 00.35 «СКА подкаст». Евгений Кетов (6+)
19.15 «Событие» (6+)
19.20 «Сибирь» - «Локомотив» (12+)
22.25 «Авангард» - «Торпедо» (12+)

МИР

05.00, 10.20 «Анна Герман» Т/с (16+)
10.00, 13.00, 16.00, 19.00 «Новости» (0+)
10.10 «Белорусский стандарт» (12+)
13.15, 16.15, 18.05 «Дела судебные» (16+)
17.10 «Мировое соглашение» (16+)
19.25 «Игра в кино» (12+)
20.55 «Слабое звено» (12+)
21.50 Шоу «Назад в будущее» (16+)
23.40 «Остров ненужных людей» Т/с (16+)

Победа

05.10 «Пять невест» Х/ф (16+)
06.50 «Я подарю тебе победу» Х/ф (12+)
08.30 «Три дня до весны» Х/ф (12+)
10.20 «Прощаться не будем» Т/с (16+)
12.20 «Танки» Х/ф (12+)
13.50 «Ликвидация» Х/ф (16+)
16.50 «Джульбарс» Х/ф (12+)
23.59 «Путь к Победе» (16+)

Фильмы и сериалы

TV 1000

05.00, 17.20 «Элементарно» Т/с (16+)
06.20 «Голая правда» Х/ф (16+)
07.50 «Доброе утро» Х/ф (16+)
09.50 «Стажёр» Х/ф (16+)
12.00 «Начни сначала» Х/ф (16+)
13.55 «Госпожа горничная» Х/ф (12+)
15.45 «Что скрывает ложь» Х/ф (16+)
19.00 «Дюнкерк» Х/ф (16+)
20.55 «Выбор капитана Корелли» Х/ф (16+)
23.10 «Враг у ворот» Х/ф (16+)

Русское кино

06.05 «Самый лучший день» Х/ф (16+)
07.50 «Красотка в ударе» Х/ф (12+)
09.35 «(НЕ)идеальный мужчина» Х/ф (12+)
11.05 «О чём говорят мужчины» Х/ф (16+)
12.55 «О чём ещё говорят мужчины» Х/ф (16+)
14.40 «О чём говорят мужчины. Продолжение» Х/ф (16+)
16.30 «День радио» Х/ф (16+)
18.20 «Семь ужинов» Х/ф (12+)
20.00 «Zолушка» Х/ф (16+)
21.40 «Выше неба» Х/ф (16+)
23.35 «Королева» Х/ф (12+)

Action

05.10 «Избави нас от лукавого» Х/ф (18+)
07.30 «Немыслимое» Х/ф (18+)
09.20 «Законопослушный гражданин» Х/ф (18+)
11.10 «Я, Алекс Кросс» Х/ф (16+)
13.00, 00.40 «Штурм Белого дома» Х/ф (16+)

TV1000 Русское кино

16.30 16+

Коллектив «Как бы радио» во главе с генпродюсером Мишей проводит марафон в поддержку застрявшего без топлива посреди Находкинской бухты катера с двумя циркачами, несколькими пуделями и медведем.

ЗНАКОМ ВОЗРАСТНОГО ОГРАНИЧЕНИЯ НЕ ОТМЕЧЕНЫ ТЕЛЕПЕРЕДАЧИ, ТРАНСЛИРУЕМЫЕ В ЭФИРЕ БЕЗ ПРЕДВАРИТЕЛЬНОЙ ЗАПИСИ ИЛИ ЯВЛЯЮЩИЕСЯ ИНФОРМАЦИОННОЙ ПРОДУКЦИЕЙ, ИМЕЮЩЕЙ ЗНАЧИТЕЛЬНУЮ ИСТОРИЧЕСКУЮ, ХУДОЖЕСТВЕННУЮ ИЛИ ИНУЮ КУЛЬТУРНУЮ ЦЕННОСТЬ ДЛЯ ОБЩЕСТВА, ИЛИ ПРЕДНАЗНАЧЕННЫЕ ДЛЯ ЛИЦ, НЕ ДОСТИГШИХ ВОЗРАСТА 6 ЛЕТ.

TV1000

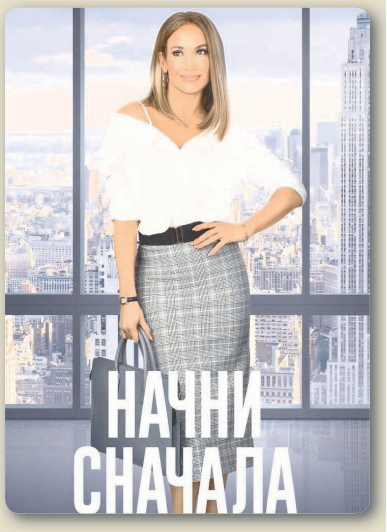

12.00 16+

Когда Майя уже перестала надеяться, что ее мечты осуществятся, она случайно получает работу в большой корпорации. Теперь у нее есть шанс доказать снобам с Мэдисон Авеню, что врожденный талант и блестящий креатив так же важны, как и диплом престижного университета. И не имеет значения, что у тебя за спиной, – ведь никогда не поздно начать сначала!

15.15 «Пророк» Х/ф (12+)
16.55 «Не говори ни слова» Х/ф (16+)
19.00 «Особо тяжкие преступления» Х/ф (16+)
21.00 «Заложник» Х/ф (16+)
22.55 «Отчим» Х/ф (16+)

МОСФИЛЬМ Золотая коллекция

06.15 «Джентльмены удачи» Х/ф (6+)
07.45 «SOS» над тайгой» Х/ф (12+)
08.55 «Белое солнце пустыни» Х/ф (0+)
10.30 «За спичками» Х/ф (12+)
12.10 «Добро пожаловать, или Посторонним вход воспрещен» Х/ф (0+)
13.35 «Не бойся, я с тобой» Х/ф (12+)
16.25 «Не горюй!» Х/ф (6+)
18.00 «Тайны следствия-2» Т/с (16+)
19.50 «Берегись автомобиля» Х/ф (12+)
21.30 «Мерседес» уходит от погони» Х/ф (12+)
22.55 «Они сражались за Родину» Х/ф (0+)

Родное кино

07.00 «Когда деревья были большими» Х/ф (6+)
08.50 «Ключ без права передачи» Х/ф (0+)
10.40 «Не покидай...» Т/с (12+)
13.30 «Калачи» Х/ф (12+)
15.05 «Американ бой» Х/ф (16+)
17.15 «Криминальный квартет» Х/ф (12+)
19.00 «Кащей Бессмертный» Х/ф (6+)
20.15 «Моя морячка» Х/ф (12+)
21.45 «Золотая речка» Х/ф (0+)
23.35 «Жизнь и удивительные приключения Робинзона Крузо» Х/ф (6+)

Наше новое кино

06.30 «Высоцкий. Спасибо, что живой» Х/ф (16+)
09.00 «Время Первых» Х/ф (6+)
11.35 «Тихая застава» Х/ф (16+)
13.15 «28 панфиловцев» Х/ф (12+)
15.25 «Лев Яшин. Вратарь моей мечты» Х/ф (6+)
17.35 «На море!» Х/ф (16+)
19.30 «Горько» Х/ф (16+)
21.20 «ДухLess» Х/ф (18+)
23.20 «Везёт же людям!» Х/ф (12+)

Киномикс

07.35 «Выживший» Х/ф (18+)
10.30 «Призрак в доспехах» Х/ф (16+)
12.25 «Особь» Х/ф (16+)
14.25 «Особь 2» Х/ф (16+)
16.05 «Хэнкок» Х/ф (16+)
17.45 «Плохие парни» Х/ф (18+)
20.00 «Хеллбой» Х/ф (18+)
22.10 «Я знаю, что вы сделали прошлым летом» Х/ф (16+)

ДОМ КИНО Премиум

05.30 «Белка и Стрелка. Карибская тайна» М/ф (6+)
06.45 «Притяжение» Х/ф (12+)
09.05 «Как Витька Чеснок вёз Лёху Штыря в дом инвалидов» Х/ф (18+)
10.35 «Опасные каникулы» Х/ф (6+)
11.50 «Самый лучший день» Х/ф (16+)
13.40 «Спасите Колю!» Х/ф (12+)
15.25 «Фантом» Т/с (16+)
19.00 «Как я стал русским» Х/ф (16+)
20.35 «Трезвый водитель» Х/ф (16+)
22.15 «Марафон желаний» Х/ф (16+)
23.55 «Дорогой папа» Х/ф (12+)

Русский иллюзион

06.15 «Белые ночи» Х/ф (16+)
07.50 «Праздник взаперти» Х/ф (16+)
09.15 «Домовой» Х/ф (6+)
11.10 «Кислород» Х/ф (16+)
12.35 «Временные трудности» Х/ф (12+)
14.05 «Одноклассницы» Х/ф (16+)
15.35 «Пиковая дама: Чёрный обряд» Х/ф (16+)
17.15 «Неуловимые» Х/ф (16+)
18.55 «Няньки» Х/ф (16+)
20.40 «Лови момент» Х/ф (16+)
22.00 «Корпоратив» Х/ф (16+)
23.40 «Чемпионы: Быстрее. Выше. Сильнее» Х/ф (6+)

Русский роман

08.20 «Замуж после всех» Х/ф (12+)
11.45 «Я тебя никому не отдам» Х/ф (16+)
15.00 «Цена любви» Х/ф (16+)
18.00 «Сила любви» Х/ф (12+)
21.05 «Полет бабочки» Х/ф (12+)
00.30 «Новогодний брак» Х/ф (12+)

Русский детектив

09.05, 21.30 «Каменская» Т/с (16+)
12.50 «Улицы разбитых фонарей» Т/с (16+)

Суббота!

05.00 М/с (0+)
12.25 «Постучись в мою дверь» Т/с (16+)
18.00, 23.30 «Доктор Хаус» Т/с (16+)
23.20 «Суббота news» (16+)
00.25 «Кости» Т/с (16+)

Познавательное и детям

Viasat Nature

06.20 «Забытая армия викингов» Д/ф (12+)
07.05, 23.30 «Забытые короли Теотиуакана» Д/ф (12+)
08.05, 00.30 «Загадки чудес в Лурде» Д/ф (12+)
09.05 «Большие гонки» Д/ф (16+)
10.50, 17.05, 22.00 «Мифы: великие тайны человечества» Д/ф (12+)
12.45 «5000 лет истории Нила» Д/ф (12+)
15.15, 19.55 «Наполеон» Д/ф (12+)
16.20, 21.00 «Загадка троянского коня» Д/ф (12+)
18.00 «Замки - оплоты силы» Д/ф (12+)
22.45 «Убийство на железной дороге» Д/ф (16+)

Дисней

05.00 «Музыка на Disney» (6+)
05.15, 11.00, 21.20 М/с (0+)
09.00 «Доброе утро с Микки» (0+)
19.30 «Плюшевый монстр» М/ф (6+)

Карусель

05.00 «Ранние пташки» (0+)
07.00 «С добрым утром, малыши!» (0+)
07.35, 11.05, 14.10, 20.45 М/с (0+)
10.45 «Лабораториум. Маленькие исследователи» (0+)
14.00 «Навигатор. Новости» (0+)
20.30 «Спокойной ночи, малыши!» (0+)

О!

05.00, 07.00, 16.10, 00.10, 00.20 М/с (0+)
06.30 «О! Музыка!» (0+)
06.55 «Жужжалка» (0+)
15.50 «Ответы от кометы» (0+)
15.55 «ТриО!» (0+)
00.00 «Мир за минутку» (0+)
00.05 «Доктор Малышкина» (0+)
00.15 «Чик-чирик English» (0+)

ВТОРНИК, 1 ФЕВРАЛЯ

АКТВ + XXI

05.30 «ВОКРУГ СВЕТА. МЕСТА СИЛЫ» Д/ф (16+)
06.15, 07.20, 09.50, 18.00, 18.50, 19.50, 20.40 «АСТРОЛОГИЧЕСКИЙ ПРОГНОЗ. ДЕЛОВАЯ СТРАНИЧКА» (16+)
06.25 «ОПЫТЫ ДИЛЕТАНТА» Д/ф (12+)
06.55 М/с (0+)
07.10 «ТЕЛЕАФИША «ПОСМОТРИМ» (16+)
07.30, 09.30, 19.30, 20.20 «АКТВ ВЕСТИ» (12+)
07.50, 18.05 «УДИВИ МЕНЯ» Д/с (16+)
08.35, 19.55 «НОВЫЙ ЧЕЛОВЕК» Т/с (16+)
09.25 «И В ШУТКУ, И ВСЕРЬЁЗ» (12+)
10.00 «Золото» Т/с (16+)
11.00 «Крылья урагана» Х/ф (16+)
12.50 «Сексуальная тварь» Х/ф (18+)
14.20, 22.20 «Чтец» Х/ф (16+)
16.25 «Что скрывает ложь» Х/ф (16+)
19.00 «ПОЗДРАВЛЕНИЯ НА АКТВ» (16+)
20.50 «2040: Будущее ждет» Д/ф (6+)

Федеральные каналы

Первый канал

05.00, 09.25 «Доброе утро» (0+)
09.00, 12.00, 15.00 «Новости» (0+)
09.50 «Жить здорово!» (16+)
10.55 «Модный приговор» (6+)
12.15 «Время покажет» (16+)
15.15 «Давай поженимся!» (16+)
16.00 «Мужское/Женское» (16+)
17.00 «Время покажет» с Артемом Шейниным (16+)

АКТВ

2040: БУДУЩЕЕ ЖДЕТ

20.50 6+

Вы когда-нибудь задумывались, как могла бы выглядеть жизнь на планете через 20 лет? Представьте, если бы мы использовали лучшие открытия и технологии и решили существующие проблемы? Все зависит только от нас. Загляните в новый мир сейчас.

18.00 «Вечерние новости» (0+)
18.40 «На самом деле» (16+)
19.45 «Пусть говорят» (16+)
21.00 «Время» (0+)
21.30 «Цыпленок жареный» Т/с (16+)
23.25 «Вечерний Ургант» (16+)

Россия 1

05.00, 09.30 «Утро России» (0+)
09.00, 14.30, 21.05 «Вести. Местное время» (0+)
09.55 «О самом главном» (12+)
11.00, 14.00, 17.00, 20.00 «Вести» (0+)
11.30 «Судьба человека» (12+)
12.40, 18.40 «60 минут» (12+)
14.55 «Тайны госпожи Кирсановой» Т/с (12+)
17.15 «Андрей Малахов. Прямой эфир» (16+)
21.20 «Склифосовский» Т/с (16+)
23.35 «Вечер с Владимиром Соловьёвым» (12+)

Рен ТВ

05.00 «Территория заблуждений с Игорем Прокопенко» (16+)
06.00 «Документальный проект» (16+)
07.00 «С бодрым утром!» (16+)
08.30, 12.30, 16.30, 19.30, 23.00 «Новости» (16+)
09.00, 15.00 «Засекреченные списки» (16+)
11.00 «Как устроен мир с Тимофеем Баженовым» (16+)
12.00, 16.00, 19.00 «112» (16+)
13.00 «Загадки человечества» (16+)
14.00 «Невероятно интересные истории» (16+)
17.00 «Тайны Чапман» (16+)
18.00 «Самые шокирующие гипотезы» (16+)
20.00 «Риддик» Х/ф (16+)
22.20 «Водить по-русски» (16+)
23.25 «Знаете ли вы, что?» (16+)

НТВ

06.30 «Утро. Самое лучшее» (16+)
08.00, 10.00, 13.00, 16.00, 19.00, 23.15 «Сегодня» (0+)
08.25, 10.25 «Морские дьяволы» Т/с (16+)
13.25 «Чрезвычайное происшествие» (0+)
14.00 «Место встречи» (16+)
16.45 «За гранью» (16+)
17.50 «ДНК» (16+)
20.00 «Невский. Охота на архитектора» Т/с (16+)
23.35 «Пёс» Т/с (16+)

Культура 0+

06.30, 07.00, 07.30, 08.20, 10.00, 15.00, 19.30, 23.50 «Новости культуры»
06.35 «Пешком...»
07.05, 20.05 «Правила жизни»
07.35 «Настоящая война престолов» Д/с
08.30 «Легенды мирового кино»
09.00, 16.35 «Субботний вечер» Х/ф
10.15 «Наблюдатель»
11.10 80 лет Льву Лещенко. «XX век»
12.15 «Взрослые дети» Х/ф
13.25, 23.20 «Запечатленное время» Д/с
13.50 «Игра в бисер»
14.30 «Рэгтайм, или Разорванное время»
15.05 «Новости. Подробно» (6+)
15.20 «Эрмитаж»
15.50 «Сати. Нескучная классика»
17.35 «Музыка эпохи барокко»
18.30 «Цвет времени»
18.40 «Ступени цивилизации» Д/с
19.45 «Главная роль»
20.30 «Спокойной ночи, малыши!»
20.45 «Искусственный отбор»
21.25 «Белая студия»
22.10 «Рафферти» Х/ф (12+)
00.10 «XX век»

Пятый канал

05.00, 09.00, 13.00, 17.30 «Известия» (16+)
05.30 «Опера» Т/с (16+)
09.25, 13.25 «Куба» Т/с (16+)
17.45 «Морские дьяволы» Т/с (16+)
19.40, 00.30 «След» Т/с (16+)
23.10 «Великолепная пятёрка-4» Т/с (16+)
00.00 «Известия. Итоговый выпуск» (16+)

Домашний

06.30 «По делам несовершеннолетних» Т/с (16+)
09.05 «Давай разведёмся!» (16+)
10.05 «Тест на отцовство» Т/с (16+)
12.20 «Понять. Простить» Т/с (16+)
13.25 «Порча» Т/с (16+)
13.55 «Знахарка» Т/с (16+)
14.30 «Верну любимого» Т/с (16+)
15.05 «Забытая женщина» Х/ф (16+)
19.00 «Два сердца» Х/ф (16+)
23.20 «Женский доктор» Т/с (16+)

ТВ Центр

06.00 «Настроение» (0+)
08.10 «Доктор И...» (16+)
08.40 «Мама-детектив» Т/с (12+)
10.55 «Владимир Самойлов. Жизнь на разрыв» Д/ф (12+)
11.30, 14.30, 17.50, 22.00, 00.00 «События» (0+)
11.50 «Пуаро Агаты Кристи» Т/с (12+)
13.40 «Мой герой. Лев Лещенко» (12+)
14.50 «Город новостей» (0+)
15.05 «Анна-детективъ» Т/с (12+)
17.00 «Хроники московского быта. Непутёвая дочь» (12+)
18.10 «Неразрезанные страницы» Т/с (16+)
22.35 «Закон и порядок» (16+)
23.05 «Леонид Быков. Побег из ада» Д/ф (16+)

Звезда

05.20, 13.50, 14.05 «Естественный отбор» Т/с (16+)
07.00 «Сегодня утром» (12+)
09.00, 13.00, 18.00, 21.15 «Новости дня» (16+)
09.20, 18.30 «Специальный репортаж» (16+)
09.40 «Мы жили по соседству» Х/ф (12+)
11.20, 21.25 «Открытый эфир» (12+)
13.25 «Сделано в СССР» Д/с (12+)
14.00 «Военные новости» (16+)
18.50 «Сталинградская битва» Д/с (16+)
19.40 «Легенды армии». Виктор Дубынин (12+)
20.25 «Улика из прошлого» (16+)
23.05 «Между тем» с Наталией Метлиной (12+)
23.40 «Ждите связного» Х/ф (12+)

ТВ3

06.00 М/ф (0+)
09.30, 17.25 «Слепая» Т/с (16+)
11.50, 15.45 «Гадалка» Т/с (16+)
14.10 «Знаки судьбы» Т/с (16+)
14.40 «Мистические истории» (16+)
19.30 «Перевал Дятлова» Т/с (16+)
20.30 «Сверхъестественное» Т/с (16+)
23.00 «Стукач» Х/ф (12+)

СТС

06.00 «Ералаш» (6+)
06.05 М/с (0+)
08.00, 18.30 «Братья» Т/с (16+)
09.00 «Воронины» Т/с (16+)
10.05 «Уральские пельмени» (16+)
10.10 «Как стать принцессой» Х/ф (0+)
12.35 «Форт Боярд» (16+)
14.30 «Ивановы-Ивановы» Т/с (12+)
20.00 «Форсаж» Х/ф (16+)
22.05 «Двойной форсаж» Х/ф (12+)

Че!

06.00, 08.00, 20.00 «Улетное видео» (16+)
06.10 «Лютый» Т/с (12+)
14.00 «+100500» (18+)
17.00 «Дизель шоу» (16+)
23.00 «Опасные связи» (18+)

ТНТ

07.00 «ТНТ. Gold» (16+)
07.55, 13.00 «САШАТАНЯ» Т/с (16+)
10.30, 20.00 «Девушки с Макаровым» Т/с (16+)
15.00 «Универ» Т/с (16+)
18.00 «Физрук» Т/с (16+)
21.00 «Импровизация» (16+)
22.00 «Домашний арест» Т/с (16+)
23.40 «Однажды в Вегасе» Х/ф (16+)

События и спорт

МАТЧ!

06.00, 09.00, 12.30, 15.25, 18.20 Новости (0+)
06.05, 19.05, 22.00, 00.10 Все на Матч! Прямой эфир (0+)
09.05, 12.35 «Специальный репортаж» (12+)
09.25 «Лучшие из лучших» Х/ф (16+)
11.30 «Есть тема!» Прямой эфир (0+)
12.55 «МатчБол» (0+)
13.35, 15.30 «Али» Х/ф (16+)
16.55, 18.25 «Лучшие из лучших 2» Х/ф (16+)
19.55 Волейбол. Чемпионат России «Суперлига Париматч» (М). «Зенит» (Санкт-Петербург) - «Динамо» (Москва) (0+)
22.25 Мини-футбол. Чемпионат Европы. 1/4 финала (0+)

КХЛ

06.00 «Сибирь» - «Локомотив» (12+)
08.10, 21.15, 00.30 «Подробно» (6+)
08.25 «Авангард» - «Торпедо» (12+)
10.35 «Неделя КХЛ» (6+)
10.50 «Ак Барс» - «Трактор» (12+)
13.00 «Живём хоккеем». Денис Зарипов (6+)
13.25 «Динамо» (Москва) - ХК «Сочи» (12+)
15.25 «Самый быстрый - самый умный» (6+)
16.10 «Амур» - «Нефтехимик» (12+)
18.25 «Мастерская схем» (6+)
18.55 Париматч МХЛ. «Локо - 76» - «Авто». (12+)
21.30 «Событие» (6+)
21.35 «СКА подкаст». Евгений Кетов (6+)
22.10 «Добрый лёд. Тренеры-общественники». Посёлок Куеда (6+)
22.20 «Витязь» - «Динамо» (Рига) (12+)
00.45 «Хоккейная вертикаль» (6+)

МИР

05.00, 13.15, 16.15, 18.05 «Дела судебные» (16+)
05.20 «Достояние республик» (12+)
05.45 «Наше кино. История большой любви» (12+)
06.25, 10.10 «Штрафник» Т/с (16+)
10.00, 13.00, 16.00, 19.00 «Новости» (0+)
17.10 «Мировое соглашение» (16+)
19.25 «Игра в кино» (12+)
20.55 «Слабое звено» (12+)
21.50 Шоу «Назад в будущее» (16+)
23.40 «Остров ненужных людей» Т/с (16+)

Победа

05.10 «Путь к Победе» (16+)
06.10 «Родина или смерть» Х/ф (16+)
07.30 «Время собирать камни» Х/ф (12+)
09.10 «Перегон» Х/ф (16+)
11.40 «Битва за Севастополь» Х/ф (12+)
13.50 «Ликвидация» Х/ф (16+)
16.40 «Граница. Таёжный роман» Х/ф (12+)

Фильмы и сериалы

TV 1000

05.00 «Элементарно» Т/с (16+)
06.35 «Дюнкерк» Х/ф (16+)
08.35 «Враг у ворот» Х/ф (16+)
11.00 «Выбор капитана Корелли» Х/ф (16+)
13.15 «Любовь и другие лекарства» Х/ф (16+)
15.20 «Клятва» Х/ф (12+)
19.00 «Доброе утро» Х/ф (16+)
21.00 «Как отделаться от парня за 10 дней» Х/ф (12+)
23.05 «Правила съёма: Метод Хитча» Х/ф (12+)

Русское кино

05.50 «Обитаемый остров» Х/ф (12+)
07.55 «Обитаемый остров: Схватка» Х/ф (12+)
09.50 «Королева» Х/ф (12+)
11.20 «Выше неба» Х/ф (16+)
13.15 «День радио» Х/ф (16+)
15.10 «Тот ещё..!» Х/ф (12+)
16.40 «Наша Russia. Яйца Судьбы» Х/ф (16+)
18.15 «Ключ времени» Х/ф (12+)
20.00 «Побочный эффект» Х/ф (16+)
21.35 «Затмение» Х/ф (12+)
23.05 «День До» Х/ф (18+)
00.50 «(НЕ)идеальный мужчина» Х/ф (12+)

Action

05.10 «Игра Ганнибала» Х/ф (18+)
06.55 «Не говори ни слова» Х/ф (16+)
09.00 «Заложник» Х/ф (16+)
10.55 «Отчим» Х/ф (16+)
12.40 «К-19» Х/ф (12+)
15.05 «Особо тяжкие преступления» Х/ф (16+)
17.05 «Полтора шпиона» Х/ф (16+)
19.00 «Сокровище Амазонки» Х/ф (16+)
20.45 «Славные парни» Х/ф (18+)
22.45 «Кровью и потом: Анаболики» Х/ф (16+)

МОСФИЛЬМ Золотая коллекция

06.20 «Жених с того света» Х/ф (12+)
07.05 «Вечерний лабиринт» Х/ф (12+)
08.25 «Ах, водевиль, водевиль» Х/ф (0+)
09.40 «О бедном гусаре замолвите слово» Х/ф (0+)
12.45 «Одиноким предоставляется общежитие» Х/ф (12+)
14.20 «Старший сын» Х/ф (0+)
16.45 «Мимино» Х/ф (12+)
18.25 «Тайны следствия-2» Т/с (16+)
20.05 «Карнавальная ночь» Х/ф (0+)
21.30 «Девчата» Х/ф (0+)
23.15 «Девушка без адреса» Х/ф (0+)
00.50 «Служебный роман» Х/ф (0+)

Родное кино

05.00 «Ожидание полковника Шалыгина» Х/ф (12+)
06.40, 09.10, 07.55 «Приключения принца Флоризеля» Х/ф (12+)
10.25 «Лето рядового Дедова» Х/ф (12+)
11.45 «Бабник» Х/ф (16+)
13.05 «Обратной дороги нет» Т/с (12+)
17.05 «Президент и его внучка» Х/ф (6+)
19.00 «Старые клячи» Х/ф (12+)
21.30 «Деревенский детектив» Х/ф (12+)
23.10 «Десять негритят» Х/ф (6+)

Наше новое кино

05.35 «Непрощенный» Х/ф (16+)
07.45 «8 первых свиданий» Х/ф (16+)
09.25 «На острие» Х/ф (12+)
11.30 «Солнцепек» Х/ф (18+)
14.05 «Марафон желаний» Х/ф (16+)
15.50 «Приворот. Черное венчание» Х/ф (16+)
17.35 «Очень женские истории» Х/ф (18+)
19.30 «Горько! 2» Х/ф (16+)
21.15 «ДухLess 2» Х/ф (16+)
23.20 «Время Первых» Х/ф (6+)

Киномикс

05.40 «Анаконда 2: Охота за проклятой орхидеей» Х/ф (12+)
07.35 «Анаконда 3: Цена эксперимента» Х/ф (16+)
09.15 «Анаконда 4: Кровавый след» Х/ф (16+)
10.55 «Последняя пуля» Х/ф (16+)
12.30 «Хеллбой» Х/ф (18+)
14.40 «Великолепная семерка» Х/ф (16+)
17.10 «Плохие парни 2» Х/ф (18+)
20.00 «Бен-Гур» Х/ф (16+)
22.10 «Я все еще знаю, что вы сделали прошлым летом» Х/ф (18+)

ДОМ КИНО Премиум

05.25 «Про Федота-стрельца, удалого молодца» М/ф (12+)
06.35 «Дуxless-2» Х/ф (16+)
08.25 «Гудбай, Америка» Х/ф (12+)
10.10 «Глубже!» Х/ф (16+)
12.00 «Призрак» Х/ф (6+)
13.55 «Бабушка лёгкого поведения» Х/ф (16+)
15.25 «Фантом» Т/с (16+)
19.00 «Спасите Колю!» Х/ф (12+)
20.40 «Самый лучший день» Х/ф (16+)
22.30 «Джунгли» Х/ф (12+)
23.55 «Приличные люди» Х/ф (6+)

Русский иллюзион

06.10 «Праздник взаперти» Х/ф (16+)
07.25 «Неуловимые: Последний герой» Х/ф (16+)
08.50 «Временные трудности» Х/ф (12+)
10.25 «Одноклассницы» Х/ф (16+)
11.50 «Неуловимые» Х/ф (16+)
13.30 «Няньки» Х/ф (16+)
15.15 «Лови момент» Х/ф (16+)
16.35 «Корпоратив» Х/ф (16+)
18.15 «Сторож» Х/ф (16+)
20.05 «Одноклассницы: Новый поворот» Х/ф (16+)
21.25 «Предок» Х/ф (16+)
22.55 «Спитак» Х/ф (16+)
00.40 «Женщины против мужчин» Х/ф (18+)

Русский роман

08.20 «Цена любви» Х/ф (16+)
11.35 «Сила любви» Х/ф (12+)
14.35 «Полет бабочки» Х/ф (12+)
18.00 «Три счастливые женщины» Х/ф (12+)
21.20 «Соучастники» Х/ф (12+)
23.00 «Красавец и чудовище» Х/ф (12+)
00.50 «Притворщики» Х/ф (16+)

Русский детектив

06.40 «Агент особого назначения» Т/с (12+)
09.05, 21.30 «Агент национальной безопасности» Т/с (16+)
12.50 «Улицы разбитых фонарей» Т/с (16+)

Суббота!

05.00 М/с (0+)
12.30 «Постучись в мою дверь» Т/с (16+)
18.00, 23.30 «Доктор Хаус» Т/с (16+)
23.20 «Суббота news» (16+)
00.25 «Кости» Т/с (16+)

Познавательное и детям

Viasat Nature

06.00 «Наполеон» Д/ф (12+)
07.05, 17.05, 22.00, 23.55 «Мифы: великие тайны человечества» Д/ф (12+)
10.00 «Николай и Александра: последние монархи России» Д/ф (12+)
11.50 «Замки - оплоты силы» Д/ф (12+)
12.45 «5000 лет истории Нила» Д/ф (12+)
13.35 «Секреты утерянного ковчега» Д/ф (12+)
15.10, 20.00 «Мата Хари - прекрасная шпионка» Д/ф (12+)
16.10, 21.00 «Ватикан - вечный город наместников божьих» Д/ф (16+)
18.05, 23.00 «Мегаполис: секреты древнего мира» Д/ф (12+)
19.05 «Древние суперстроения» Д/ф (12+)

Дисней

05.00 «Музыка на Disney» (6+)
05.15, 11.00, 21.20 М/с (0+)
09.00 «Доброе утро с Микки» (0+)
19.30 «Повелитель драконов» М/ф (6+)

Карусель

05.00 «Ранние пташки» (0+)
07.00 «С добрым утром, малыши!» (0+)
07.35, 11.05, 14.10, 19.25, 20.45 М/с (0+)
10.45 «Букварий» (0+)
14.00 «Навигатор. Новости» (0+)
19.00 «Томас и его друзья. Королевский поезд» М/ф (0+)
20.30 «Спокойной ночи, малыши!» (0+)

О!

05.00, 07.00, 16.00, 16.10, 00.20 М/с (0+)
06.30 «О! Музыка!» (0+)
06.55 «Жужжалка» (0+)
15.50 «Мир за минутку» (0+)
15.55 «Доктор Малышкина» (0+)
16.05 «Чик-чирик English» (0+)
00.00 «Ответы от кометы» (0+)
00.05 «ТриО!» (0+)

«РЕБЕНОК – ГЛАВНЫЙ ПАССАЖИР»

В Кировской области усилен контроль Госавтоинспекции за соблюдением правил перевозки детей в автомобиле. В рамках профилактических мероприятий «Ребенок – главный пассажир» в регионе проходят специализированные рейды, направленные на пресечение нарушений, связанных с перевозкой детей-пассажиров.

В текущем году на дорогах Кировской области резко возросло число автомобильных аварий с участием несовершеннолетних пассажиров. В январе в ДТП погибли: один ребёнок в возрасте 4-х лет и три подростка в возрасте 16-17 лет. 11 несовершеннолетних пассажиров получили травмы различной степени тяжести.

Профилактические мероприятия в целях предупреждения ДТП с участием детей-пассажиров, пропаганды использования детских удерживающих устройств проходят на территории области с 21 по 31 января.

COVID-19: СТАТИСТИКА

По данным федерального оперативного штаба на 25 января, за предшествующие сутки в России выявлено 67 809 случаев заражения коронавирусной инфекцией COVID-19, что стало новым максимумом с начала пандемии.

Число госпитализаций из-за коронавируса в РФ за сутки составило 12 837, что на 115% превысило показатель предыдущего дня, когда сообщалось о 5 970 госпитализированных. Лидером по числу новых зараженных среди регионов стала Москва, где за сутки коронавирусом заболели 17 528 человек.

В Кировской области зарегистрировано 84 855 случаев, за сутки – 438. Выздоровели от новой коронавирусной инфекции 82 120 человек.

На текущей неделе кировских подростков 12-17 лет начнут прививать от коронавируса, в область поступило более 700 доз «Спутника М». На вакцинацию уже записались 640 человек. Об этом сообщили в областном минздраве. Прививки детям от новой коронавирусной инфекции будут проводиться в медкабинетах школ и исключительно с согласия родителей или иных законных представителей. Укол сделают, если подросток не имеет признаков респираторной инфекции и не был в контакте с коронавирусными больными.

АКТВ + XXI

06.20, 07.20, 09.50, 18.00, 18.50, 19.50, 20.40 «АСТРОЛОГИЧЕСКИЙ ПРОГНОЗ. ДЕЛОВАЯ СТРАНИЧКА» (16+)
06.30 «ВОКРУГ СВЕТА. МЕСТА СИЛЫ» Д/ф (16+)
07.30, 09.30, 19.30, 20.20 «АКТВ ВЕСТИ» (12+)
07.50, 18.05 «Удиви меня» Д/с (16+)
08.35, 19.55 «НОВЫЙ ЧЕЛОВЕК» Т/с (16+)
09.00 «EUROMAXX» (16+)
10.00 «Золото» Т/с (16+)
10.50 «Первая студия» Х/ф (12+)
12.50 «Жестокое прошлое» Х/ф (16+)
14.40, 22.40 «Птица» Х/ф (12+)
16.15 «Открытые окна» Х/ф (16+)
19.00 «ПОЗДРАВЛЕНИЯ НА АКТВ» (16+)
20.50 «К ЧУДУ» Х/ф (12+)

Федеральные каналы

Первый канал

05.00, 09.25 «Доброе утро» (0+)
09.00, 12.00, 15.00 «Новости» (0+)
09.50 «Жить здорово!» (16+)
10.55 «Модный приговор» (6+)
12.15 «Время покажет» (16+)
15.15 «Давай поженимся!» (16+)
16.00 «Мужское/Женское» (16+)
17.00 «Время покажет» с Артемом Шейниным (16+)
18.00 «Вечерние новости» (0+)
18.40 «На самом деле» (16+)
19.45 «Пусть говорят» (16+)
21.00 «Время» (0+)
21.30 «Цыпленок жареный» Т/с (16+)
22.30 «Док-ток» (16+)
23.25 «Вечерний Ургант» (16+)
00.00 «Лихая музыка атаки» (12+)

Россия 1

05.00, 09.30 «Утро России» (0+)
09.00, 14.30, 21.05 «Вести. Местное время» (0+)
09.55 «О самом главном» (12+)
11.00, 14.00, 17.00, 20.00 «Вести» (0+)
11.30 «Судьба человека» (12+)
12.40, 18.40 «60 минут» (12+)
14.55 «Тайны госпожи Кирсановой» Т/с (12+)
17.15 «Андрей Малахов. Прямой эфир» (16+)
21.20 «Склифосовский» Т/с (16+)
23.35 «Вечер с Владимиром Соловьёвым» (12+)

Рен ТВ

05.00 «Территория заблуждений с Игорем Прокопенко» (16+)
06.00 «Документальный проект» (16+)
07.00 «С бодрым утром!» (16+)
08.30, 12.30, 16.30, 19.30, 23.00 «Новости» (16+)
09.00, 15.00 «Засекреченные списки» (16+)
11.00 «Как устроен мир с Тимофеем Баженовым» (16+)
12.00, 16.00, 19.00 «112» (16+)
13.00, 23.25 «Загадки человечества» (16+)
14.00 «Невероятно интересные истории» (16+)
17.00 «Тайны Чапман» (16+)
18.00 «Самые шокирующие гипотезы» (16+)
20.00 «Власть огня» Х/ф (16+)
22.00 «Смотреть всем!» (16+)
00.30 «В ловушке времени» Х/ф (12+)

АКТВ

07.50 16+

Говорят, мужчины с Марса, а женщины с Венеры. Он хочет одного, она – совершенно другого. А что если путешествие способно примирить гендерные противоречия? Молодые и легкие на подъем ведущие Евгения Вайс и Виктор Михайлов соглашаются на эксперимент: «поменяться телами» и открыть для себя мир по сценарию противоположного пола.

НТВ

06.30 «Утро. Самое лучшее» (16+)
08.00, 10.00, 13.00, 16.00, 19.00, 23.15 «Сегодня» (0+)
08.25, 10.25 «Морские дьяволы» Т/с (16+)
13.25 «Чрезвычайное происшествие» (0+)
14.00 «Место встречи» (16+)
16.45 «За гранью» (16+)
17.50 «ДНК» (16+)
20.00 «Невский. Охота на архитектора» Т/с (16+)
23.35 «Пёс» Т/с (16+)

Культура 0+

06.30, 07.00, 07.30, 08.20, 10.00, 15.00, 19.30, 23.50 «Новости культуры»
06.35 «Пешком...»
07.05, 20.05 «Правила жизни»
07.35 «Настоящая война престолов» Д/с
08.30 «Легенды мирового кино»
09.00, 16.35 «Термометр» Х/ф
10.15 «Наблюдатель»
11.10, 00.10 «XX век» Д/ф
12.10, 22.10 «Рафферти» Х/ф (12+)
13.15, 23.20 «Запечатленное время» Д/с
13.45 День разгрома советскими войсками немецко-фашистских войск в Сталинградской битве. «Чистая победа. Сталинград»
14.30 «Рэгтайм, или Разорванное время»
15.05 «Новости. Подробно» (6+)
15.20 «Библейский сюжет»
15.50 «Белая студия»
17.35 «Музыка эпохи барокко»
18.40 «Ступени цивилизации» Д/с
19.45 «Главная роль»
20.30 «Часовой детства» Д/ф
21.25 «Абсолютный слух»

Пятый канал

05.00, 09.00, 13.00, 17.30 «Известия» (16+)
05.25, 09.25, 13.25 «Куба» Т/с (16+)
17.45 «Морские дьяволы» Т/с (16+)
19.40, 00.30 «След» Т/с (16+)
23.10 «Великолепная пятёрка-4» Т/с (16+)
00.00 «Известия. Итоговый выпуск» (16+)

ТВ Центр

06.00 «Настроение» (0+)
08.10 «Доктор И...» (16+)
08.40 «Идти до конца» Х/ф (12+)
10.35 «Александр Абдулов. Жизнь без оглядки» Д/ф (12+)
11.30, 14.30, 17.50, 22.00, 00.00 «События» (0+)
11.50 «Пуаро Агаты Кристи» Т/с (12+)
13.40 «Мой герой. Артур Ваха» (12+)
14.50 «Город новостей» (0+)
15.05 «Анна-детективъ» Т/с (12+)
17.00 «Хроники московского быта. Последняя рюмка» (12+)
18.10 «Один день, одна ночь» Т/с (12+)
22.35 «Хватит слухов!» (16+)
23.05 «Прощание. Владимир Сошальский» (16+)
00.35 «Петровка, 38» (16+)
00.55 «Удар властью. Убить депутата» (16+)

Звезда

05.20 «Естественный отбор» Т/с (16+)
07.00 «Сегодня утром» (12+)
09.00, 13.00, 18.00, 21.15 «Новости дня» (16+)
09.20 «Мы с вами где-то встречались» Х/ф (0+)
11.20, 21.25 «Открытый эфир» (12+)
13.25 «Сделано в СССР» Д/с (12+)
13.40, 14.05 «Снайпер. Офицер смерш» Т/с (16+)
14.00 «Военные новости» (16+)
18.30 «Специальный репортаж» (16+)
18.50 «Сталинградская битва» Д/с (16+)
19.40 «Главный день» (16+)
20.25 «Секретные материалы» Д/с (16+)
23.05 «Между тем» с Наталией Метлиной (12+)
23.40 «Горячий снег» Х/ф (6+)

Домашний

06.30 «По делам несовершеннолетних» Т/с (16+)
09.15 «Давай разведёмся!» (16+)
10.15 «Тест на отцовство» Т/с (16+)
12.30 «Понять. Простить» Т/с (16+)
13.35 «Порча» Т/с (16+)
14.05 «Знахарка» Т/с (16+)
14.40 «Верну любимого» Т/с (16+)
15.15 «Какой она была» Х/ф (16+)
19.00 «Сильная женщина» Х/ф (16+)
23.45 «Женский доктор» Т/с (16+)

ТВ3

06.00 М/ф (0+)
09.30, 17.25 «Слепая» Т/с (16+)
11.50, 15.45 «Гадалка» Т/с (16+)
14.10 «Знаки судьбы» Т/с (16+)
14.40 «Мистические истории» (16+)
19.30 «Перевал Дятлова» Т/с (16+)
20.30 «Сверхъестественное» Т/с (16+)
23.00 «Темное наследие» Х/ф (16+)

СТС

06.00 «Ералаш» (6+)
06.05 М/с (0+)
08.00, 18.30 «Братья» Т/с (16+)
09.00 «Воронины» Т/с (16+)
10.05 «Дневники принцессы-2. Как стать королевой» Х/ф (0+)
12.25 «Форт Боярд» (16+)
14.30 «Ивановы-Ивановы» Т/с (12+)
20.00 «Форсаж-4» Х/ф (16+)
22.10 «Форсаж-5» Х/ф (16+)
00.45 «Опасные пассажиры поезда 123» Х/ф (16+)

Че!

06.00, 08.00, 20.00 «Улетное видео» (16+)
06.10 «Лютый» Т/с (12+)
14.00 «+100500» (18+)
17.00 «Дизель шоу» (16+)
23.00 «Опасные связи» (18+)

ТНТ

07.00 «ТНТ. Gold» (16+)
07.55, 12.30 «САШАТАНЯ» Т/с (16+)
10.30, 18.00 «Физрук» Т/с (16+)
15.00 «Универ» Т/с (16+)
20.00 «Девушки с Макаровым» Т/с (16+)
21.00 «Я тебе не верю» (16+)
22.00 «Домашний арест» Т/с (16+)
23.40 «Мы - Миллеры» Х/ф (18+)

События и спорт

МАТЧ!

06.00 Футбол. ЧМ 2022. Перу - Эквадор (0+)
07.00, 09.00, 12.30, 15.30, 18.20, 22.35 Новости (0+)
07.05, 19.05, 22.00 Все на Матч! Прямой эфир (0+)
09.05, 12.35 «Специальный репортаж» (12+)
09.25 «Лучшие из лучших 2» Х/ф (16+)
11.30 «Есть тема!» Прямой эфир (0+)
12.55, 15.35 «Большая игра» Т/с (16+)
17.10, 18.25 «Лучшие из лучших 3: назад повернуть нельзя» Х/ф (16+)
19.55 Баскетбол. Евролига (М). ЦСКА (Россия) - «Анадолу Эфес» (Турция) (0+)
22.40 Футбол. Чемпионат Шотландии. «Селтик» - «Рейнджерс» (0+)
00.45 «День драфта» Х/ф (16+)

КХЛ

06.00 «Динамо» (Москва) - ХК «Сочи» (12+)
08.00, 19.00, 22.15 «Подробно» (6+)
08.15 «Амур» - «Нефтехимик» (12+)
10.30 «Добрый лёд. Тренеры-общественники». Посёлок Куеда (6+)
10.45, 00.50 «Мастерская схем» (6+)
11.15 Париматч МХЛ. «Локо - 76» - «Авто» (12+)
13.15 «Неделя КХЛ» (6+)
13.30 «СКА подкаст». Евгений Кетов (6+)
14.05 «Витязь» - «Динамо» (Рига) (12+)
16.15 «Живём хоккеем». Денис Зарипов (6+)
16.45 «Йокерит» - «Динамо» (Минск) (12+)
18.45 «Хоккейная вертикаль» (6+)
19.15 «Событие» (6+)
19.20 «Начало» Д/ф (6+)
19.50 СКА - ЦСКА (12+)
22.30 «Авангард» - «Металлург» (Мг) (12+)

МИР

05.00, 13.15, 16.15, 18.05 «Дела судебные» (16+)
05.20 «Достояние республик» (12+)
05.40 «Наше кино. История большой любви» (12+)
06.25, 10.10 «Штрафник» Т/с (16+)
10.00, 13.00, 16.00, 19.00 «Новости» (0+)
17.10 «Мировое соглашение» (16+)
19.25 «Игра в кино» (12+)
20.55 «Слабое звено» (12+)
21.50 Шоу «Назад в будущее» (16+)
23.40 «Остров ненужных людей» Т/с (16+)

Победа

05.20 «Путь к Победе» (16+)
06.20 «Риорита» Х/ф (16+)
08.00 «Матч» Х/ф (16+)
10.00 «Единичка» Х/ф (12+)
12.00 «Ржев» Х/ф (12+)
13.50 «Ликвидация» Х/ф (16+)
16.50 «Конвой PQ-17» Х/ф (12+)
23.59 «Путь к Победе!» (16+)

Фильмы и сериалы

TV 1000

06.50 «Дорогой Джон» Х/ф (16+)
08.55 «Доброе утро» Х/ф (16+)
10.55 «Как отделаться от парня за 10 дней» Х/ф (12+)
13.05 «Правила съёма: Метод Хитча» Х/ф (12+)
15.15 «Птичка на проводе» Х/ф (16+)
19.00 «День сурка» Х/ф (12+)
20.55 «Шоу Трумана» Х/ф (6+)
22.45 «Терминал» Х/ф (12+)

Русское кино

06.15 «Ключ времени» Х/ф (12+)
07.50 «Затмение» Х/ф (12+)
09.20 «Побочный эффект» Х/ф (16+)
11.05 «Спутник» Х/ф (16+)
13.05 «Самый лучший день» Х/ф (16+)
15.00 «Красотка в ударе» Х/ф (12+)
16.55 «(НЕ)идеальный мужчина» Х/ф (12+)
18.30 «Внук космонавта» Х/ф (12+)
20.00 «Счастье в конверте» Х/ф (12+)
21.50 «Чёрная молния» Х/ф (6+)
23.45 «Дневник мамы первоклассника» Х/ф (6+)

Action

05.10, 15.00 «Славные парни» Х/ф (18+)
07.05 «Полтора шпиона» Х/ф (16+)
08.55 «Сокровище Амазонки» Х/ф (16+)
10.40, 00.15 «Ю-571» Х/ф (16+)
12.40 «Кровью и потом: Анаболики» Х/ф (16+)
17.00 «Призрак дома на холме» Х/ф (16+)
19.00 «Астрал» Х/ф (16+)
20.45 «Астрал: Глава 2» Х/ф (16+)
22.40 «Астрал 3» Х/ф (16+)

МОСФИЛЬМ Золотая коллекция

06.25 «Волга-Волга» Х/ф (0+)
08.15 «Валентин и Валентина» Х/ф (6+)
09.55 «Без страха и упрека» Х/ф (12+)
11.25 «Я шагаю по Москве» Х/ф (12+)
12.50 «Ищите женщину» Х/ф (0+)
15.30 «Интердевочка» Х/ф (16+)
18.15 «Тайны следствия-2» Т/с (16+)
19.55 «Женитьба Бальзаминова» Х/ф (6+)
21.30 «Операция «Ы» и другие приключения Шурика» Х/ф (0+)
23.10 «Вий» Х/ф (12+)
00.35 «Бриллиантовая рука» Х/ф (0+)

Родное кино

06.05 «Не покидай...» Т/с (12+)
08.50 «Калачи» Х/ф (12+)
10.25 «Моя морячка» Х/ф (12+)
11.55 «Американ бой» Х/ф (16+)
14.05 «Криминальный квартет» Х/ф (12+)
15.50 «Деревенский детектив» Х/ф (12+)
17.25 «Мерседес уходит от погони» Х/ф (12+)
19.00 «Печки-лавочки» Х/ф (6+)
20.55 «Анискин и Фантомас» Х/ф (12+)
23.30 «Приключения принца Флоризеля» Х/ф (12+)

Наше новое кино

06.00 «28 панфиловцев» Х/ф (12+)
08.10 «Одноклассницы: Новый поворот» Х/ф (16+)
09.30 «Яга. Кошмар темного леса» Х/ф (16+)
11.20 «Лев Яшин. Вратарь моей мечты» Х/ф (6+)
13.30 «На море!» Х/ф (16+)
15.20 «Горько» Х/ф (16+)
17.15 «Остров» Х/ф (6+)
19.30 «Волкодав из рода Серых Псов» Х/ф (16+)
22.05 «ЖАRA» Х/ф (12+)
23.55 «Тихая застава» Х/ф (16+)

Киномикс

07.05 «Особь» Х/ф (16+)
09.05 «Особь 2» Х/ф (16+)
10.45 «Плохие парни» Х/ф (18+)
13.00 «Плохие парни 2» Х/ф (18+)
15.45 «Бен-Гур» Х/ф (16+)
18.00 «Короли улиц» Х/ф (16+)
20.00 «Красный воробей» Х/ф (18+)
22.35 «Звериная ярость» Х/ф (16+)

ДОМ КИНО Премиум

05.30 «Смешарики. Начало» М/ф (6+)
06.50 «Жги!» Х/ф (12+)
08.35 «Небесная команда» Х/ф (12+)
10.05 «Со дна вершины» Х/ф (12+)
12.00 «Скиф» Т/с (18+)
13.50 «Как я стал русским» Х/ф (16+)
15.25 «Фантом» Т/с (16+)
19.00 «Холоп» Х/ф (12+)
20.50 «Держи удар, детка!» Х/ф (12+)
22.40 «Любовь с ограничениями» Х/ф (16+)
00.20 «За гранью реальности» Х/ф (12+)

Русский иллюзион

06.20 «Одноклассницы» Х/ф (16+)
07.40 «Неуловимые: Джекпот» Х/ф (16+)
09.05 «Неуловимые» Х/ф (16+)
10.50 «Няньки» Х/ф (16+)
12.35 «Лови момент» Х/ф (16+)
13.55 «Корпоратив» Х/ф (16+)
15.35 «Предок» Х/ф (16+)
17.05 «Спитак» Х/ф (16+)
18.55 «Белые ночи» Х/ф (16+)
20.40 «Про жену, мечту и еще одну...» Х/ф (12+)
22.20 «Домовой» Х/ф (6+)
00.10 «Чемпионы: Быстрее. Выше. Сильнее» Х/ф (6+)

Русский роман

07.55 «Полет бабочки» Х/ф (12+)
11.20 «Три счастливые женщины» Х/ф (12+)
14.35 «Соучастники» Х/ф (12+)
16.10 «Красавец и чудовище» Х/ф (12+)
18.00 «Ветер в лицо» Х/ф (12+)
21.25 «Клянусь любить тебя вечно» Х/ф (16+)

Русский детектив

06.10, 21.30 «Гончие» Т/с (16+)
12.50 «Улицы разбитых фонарей» Т/с (16+)
00.50 «Версия» Т/с (16+)

Суббота!

05.00 М/с (0+)
12.30 «Постучись в мою дверь» Т/с (16+)
18.00, 23.30 «Доктор Хаус» Т/с (16+)
23.20 «Суббота news» (16+)
00.25 «Кости» Т/с (16+)

Познавательное и детям

Viasat Nature

06.15 «Мата Хари - прекрасная шпионка» Д/ф (12+)
07.10, 23.55 «Замки - оплоты силы» Д/ф (12+)
08.10, 18.00, 22.55, 00.55 «Мегаполис: секреты древнего мира» Д/ф (12+)
12.00 «Древние конструкторы» Д/ф (12+)
12.55 «Секреты утерянного ковчега» Д/ф (12+)
15.20, 19.55 «Искусство Франции» Д/ф (16+)
16.15, 20.50 «Великая эпидемия чумы в Лондоне» Д/ф (12+)
17.05, 22.00 «Мифы: великие тайны человечества» Д/ф (12+)
19.00 «Древние суперстроения» Д/ф (12+)

Дисней

05.00 «Музыка на Disney» (6+)
05.15, 11.00, 21.40 М/с (0+)
09.00 «Доброе утро с Микки» (0+)
19.30 «Маленький принц» М/ф (6+)

Карусель

05.00 «Ранние пташки» (0+)
07.00 «С добрым утром, малыши!» (0+)
07.35, 11.10, 14.10, 19.25, 20.45 М/с (0+)
10.45 «Всё, что вы хотели знать, но боялись спросить» (6+)
14.00 «Навигатор. Новости» (0+)
19.00 «Томас и его друзья. Удивительные механизмы» М/ф (0+)
20.30 «Спокойной ночи, малыши!» (0+)

О!

05.00, 07.00, 16.10, 00.10, 00.20 М/с (0+)
06.30 «О! Музыка!» (0+)
06.55 «Жужжалка» (0+)
15.50 «Ответы от кометы» (0+)
15.55 «ТриО!» (0+)
00.00 «Мир за минутку» (0+)
00.05 «Доктор Малышкина» (0+)
00.15 «Чик-чирик English» (0+)

ГИБДД ИНФОРМИРУЕТ

С 10 по 23 января на дорогах города Кирово-Чепецка и района пострадали 4 человека. Неблагоприятные погодные условия приводят к осложнению ситуации на дорогах.

Информация носит предварительный характер.

14 января в 18.35 на 1-м км а/д Филиппово – Марковцы 59-летний водитель а/м «ЗАЗ SENS», сбил шедшего по проезжей части 55-летнего мужчину. Пешеход получил травмы и был госпитализирован.

18 января в 17.25 на 36-м км а/д Киров – Малмыж – Вятские Поляны Кирово-Чепецкого района 32-летний водитель а/м «Киа» при выполнении манёвра обгон в зоне действия дорожного знака «Обгон запрещён» выехал на полосу встречного движения, где столкнулся со встречным а/м «Лада Гранта» под управлением 18-летнего водителя. Пострадали водитель и 18-летний пассажир отечественного автомобиля.

21 января в 19.00 на 1-м км а/д пост ГИБДД – ул. Ленина 68-летний водитель а/м «Шевролет Ланос», находясь в состоянии алкогольного опьянения, не справился с управлением и совершил столкновение с движущимся впереди а/м «Лада Ларгус» под управлением 32-летнего водителя. Виновник ДТП получил травмы.

По фактам ДТП проводится проверка.

ЗВЁЗДНЫЙ ЛЁД

На днях именитые фигуристы устроили в СК «Олимп-Арена» ледовое шоу. Спортсмены российской сборной по фигурному катанию совместно с певицей Анной Семенович подарили праздник, который запомнится надолго.

На льду – ярчайшие пары последних лет: Арина Ушакова и Максим Некрасов, Карина Акопова и Никита Рахманин, Аннабель Морозова и Андрей Багин. Звезды фигурного катания, мастера, члены сборной России подарили залу целый фейерверк эмоций. Организатором этого шоу выступило правительство Кировской области. «Звёздный лёд» – призван популяризировать фигурное катание в регионе. Это ещё и возможность на одной площадке с именитыми спортсменами выступить начинающим. И кто знает, может, через некоторое время они вновь вернутся на лед «Олимп-Арены», но уже в качестве всемирно известных фигуристов.

ЧЕТВЕРГ, 3 ФЕВРАЛЯ

2x2

06.40, 07.20, 09.50, 16.50, 18.50, 19.50, 20.40 «АСТРОЛОГИЧЕСКИЙ ПРОГНОЗ. ДЕЛОВАЯ СТРАНИЧКА» (16+)
06.50 М/с (0+)
07.10, 09.20, 15.55 «И В ШУТКУ, И ВСЕРЬЁЗ» (12+)
07.30, 09.30, 19.30, 20.20 «АКТВ ВЕСТИ» (12+)
07.50 «МИРОВОЙ РЫНОК» Д/ф (12+)
08.35 «НЕЗДОРОВЫЙ СЕЗОН» Д/ф (12+)
10.00 «Золото» Т/с (16+)
10.55 «Первая студия» Х/ф (12+)
12.50 «Кое-что о Марте» Х/ф (18+)
14.20, 22.20 «Пчелы делают мед» Х/ф (16+)
15.50 «Анонсы фильмов «21 век» (16+)
16.00 «ШОУ. ШЕРЛОКИ» (16+)
17.00 «ПОМИНОВЕНИЕ» (16+)
18.15 «РЕЛАКС НА АКТВ» (12+)
18.20 «EUROMAXX» (16+)
19.00 «ПОЗДРАВЛЕНИЯ НА АКТВ» (16+)
19.55 «КЛИНИЧЕСКИЙ СЛУЧАЙ» Д/ф (12+)
20.50 «ДЖОЙ. АМЕРИКАНКА В РУССКОМ БАЛЕТЕ» Х/ф (12+)
23.50 «Ушедшие» Х/ф (16+)

Федеральные каналы

Первый канал

05.00, 09.25 «Доброе утро» (0+)
09.00, 12.00, 15.00 «Новости» (0+)
09.50 «Жить здорово!» (16+)
10.55 «Модный приговор» (6+)
12.15 «Время покажет» (16+)
15.15 «Давай поженимся!» (16+)
16.00 «Мужское/Женское» (16+)
17.00 «Время покажет» с Артемом Шейниным (16+)
18.00 «Вечерние новости» (0+)
18.40 «На самом деле» (16+)
19.45 «Пусть говорят» (16+)
21.00 «Время» (0+)
21.30 «Цыпленок жареный» Т/с (16+)
22.30 «Большая игра» (16+)
23.25 «Вечерний Ургант» (16+)
00.00 «Короли лыж. Кто получит золото Пекина?» (12+)

Россия 1

05.00, 09.30 «Утро России» (0+)
09.00, 14.30, 21.05 «Вести. Местное время» (0+)
09.55 «О самом главном» (12+)
11.00, 14.00, 17.00, 20.00 «Вести» (0+)
11.30 «Судьба человека» (12+)
12.40, 18.40 «60 минут» (12+)
14.55 «Тайны госпожи Кирсановой» Т/с (12+)
17.15 «Андрей Малахов. Прямой эфир» (16+)
21.20 «Склифосовский» Т/с (16+)
23.35 «Вечер с Владимиром Соловьёвым» (12+)

Рен ТВ

05.00 «Документальный проект» (16+)
07.00 «С бодрым утром!» (16+)
08.30, 12.30, 16.30, 19.30, 23.00 «Новости» (16+)
09.00 «Засекреченные списки» (16+)
11.00 «Как устроен мир с Тимофеем Баженовым» (16+)
12.00, 16.00, 19.00 «112» (16+)
13.00, 23.25 «Загадки человечества» (16+)
14.00 «Невероятно интересные истории» (16+)
15.00 «Неизвестная история» (16+)
17.00 «Тайны Чапман» (16+)
18.00 «Самые шокирующие гипотезы» (16+)
20.00 «День, когда земля остановилась» Х/ф (16+)
22.00 «Смотреть всем!» (16+)
00.30 «Знаки» Х/ф (16+)

НТВ

06.30 «Утро. Самое лучшее» (16+)
08.00, 10.00, 13.00, 16.00, 19.00, 23.15 «Сегодня» (0+)
08.25, 10.25 «Морские дьяволы» Т/с (16+)
13.25 «Чрезвычайное происшествие» (0+)
14.00 «Место встречи» (16+)
16.45 «За гранью» (16+)
17.50 «ДНК» (16+)
20.00 «Невский. Охота на архитектора» Т/с (16+)
23.35 «ЧП. Расследование» (16+)
00.15 «Поздняков» (16+)
00.30 «Мы и наука. Наука и мы» (12+)

Культура 0+

06.30, 07.00, 07.30, 08.20, 10.00, 15.00, 19.30, 23.50 «Новости культуры»
06.35 «Пешком...»
07.05 «Правила жизни»
07.35 «Настоящая война престолов» Д/с
08.30 «Легенды мирового кино»
08.55, 16.35 «В.Давыдов и Голиаф» Х/ф
10.15 «Наблюдатель»
11.10, 00.10 «XX век»
12.20, 22.10 «Рафферти» Х/ф (12+)
13.25 «Запечатленное время» Д/с
13.50 «Абсолютный слух»
14.30 «Рэгтайм, или Разорванное время»
15.05 «Новости. Подробно» (6+)
15.20 «Моя любовь - Россия!»
15.50 «2 Верник 2»
17.40 «Музыка эпохи барокко»
18.40 «Ступени цивилизации» Д/с
19.45 «Главная роль»
20.05 «Открытая книга»
20.30 «Спокойной ночи, малыши!»
20.45 «Старший сын» Д/ф
21.25 «Энигма. Пётр Бечала»
23.20 «Лионский зал. Золото на голубом» Д/ф

Пятый канал

05.00, 09.00, 13.00, 17.30 «Известия» (16+)
05.25, 09.25, 13.25 «Куба» Т/с (16+)
08.35 День ангела (0+)
17.45 «Морские дьяволы» Т/с (16+)
19.40, 00.30 «След» Т/с (16+)
23.10 «Великолепная пятёрка-4» Т/с (16+)
00.00 «Известия. Итоговый выпуск» (16+)

ТВ Центр

06.00 «Настроение» (0+)
08.10 «Доктор И...» (16+)
08.40 «Нож в сердце» Х/ф (12+)
10.40 «Валентина Титова. В тени великих мужчин» Д/ф (12+)
11.30, 14.30, 17.50, 22.00, 00.00 «События» (0+)
11.50 «Пуаро Агаты Кристи» Т/с (12+)
13.40 «Мой герой. Марина Лошак» (12+)
14.50 «Город новостей» (0+)
15.05 «Анна-детективъ» Т/с (12+)
16.55 «Хроники московского быта. Личные маньяки звёзд» (12+)
18.15 «От первого до последнего слова» Т/с (12+)
22.35 «10 самых... Любимые иностранцы» (16+)
23.05 «Актёрские драмы. Любимые, но непутёвые» Д/ф (12+)
00.35 «Петровка, 38» (16+)
00.55 «Хроники московского быта. Советские миллионерши» (12+)

Звезда

05.25 «Внимание, говорит Москва!» Т/с (12+)
07.00 «Сегодня утром» (12+)
09.00, 13.00, 18.00, 21.15 «Новости дня» (16+)
09.20 «Сыновья Большой медведицы» Х/ф (0+)
11.20, 21.25 «Открытый эфир» (12+)
13.25 «Сделано в СССР» Д/с (12+)
13.50, 14.05 «Операция «Тайфун» Т/с (12+)
14.00 «Военные новости» (16+)
18.30 «Специальный репортаж» (16+)
18.50 «Сталинградская битва» Д/с (16+)
19.40 «Легенды науки» (12+)
20.25 «Код доступа» (12+)

23.05 «Между тем» с Наталией Метлиной (12+)
23.40 «Наградить (Посмертно)» Х/ф (12+)

Домашний

06.30 «По делам несовершеннолетних» Т/с (16+)
09.05 «Давай разведёмся!» (16+)
10.05 «Тест на отцовство» Т/с (16+)
12.20, 00.55 «Понять. Простить» Т/с (16+)
13.25 «Порча» Т/с (16+)
13.55 «Знахарка» Т/с (16+)
14.30 «Верну любимого» Т/с (16+)
15.05 «Горизонты любви» Х/ф (16+)
19.00 «Укус волчицы» Х/ф (16+)
23.00 «Женский доктор» Т/с (16+)

ТВ3

06.00 М/ф (0+)
09.30, 17.25 «Слепая» Т/с (16+)
11.50, 15.45 «Гадалка» Т/с (16+)
14.10 «Знаки судьбы» Т/с (16+)
14.40 «Мистические истории» (16+)
19.30 «Перевал Дятлова» Т/с (16+)
20.30 «Сверхъестественное» Т/с (16+)
23.00 «Лихорадка» Х/ф (18+)

СТС

06.00 «Ералаш» (6+)
06.05 М/с (0+)
08.00, 18.30 «Братья» Т/с (16+)
09.00 «Воронины» Т/с (16+)
11.00 «Уральские пельмени» (16+)
11.10 «Напарник» Х/ф (12+)
13.00 «Форт Боярд» (16+)
14.30 «Ивановы-Ивановы» Т/с (12+)
20.00 «Форсаж-6» Х/ф (12+)
22.40 «Угнать за 60 секунд» Х/ф (12+)

Че!

06.00, 08.00, 20.00 «Улетное видео» (16+)
06.10 «Лютый» Т/с (12+)
14.00 «+100500» (18+)
17.00 «Дизель шоу» (16+)
23.00 «Опасные связи» (18+)

ТНТ

07.00 «ТНТ. Gold» (16+)
08.25 «Перезагрузка» (16+)

Киномикс

БЛЭЙД

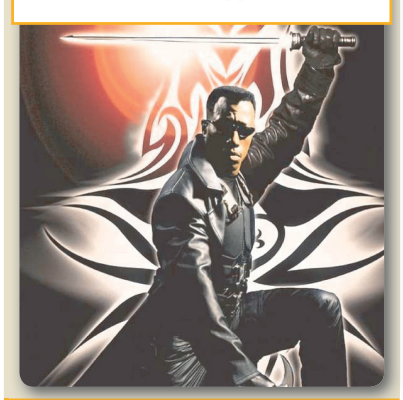

17.45 18+

Получеловек-полувампир Блэйд (Уэсли Снайпс) намерен уничтожить виновника своей судьбы - Дьякона Фроста (Стивен Дорф). Когда-то в кровь Блэйда попало совсем немного вампирского яда, но с течением времени он стал ощущать неизбежность своего превращения.

09.00, 12.30 «САШАТАНЯ» Т/с (16+)
10.30, 18.00 «Физрук» Т/с (16+)
15.00 «Универ» Т/с (16+)
20.00 «Девушки с Макаровым» Т/с (16+)
21.00 «Двое на миллион» (16+)
22.00 «Домашний арест» Т/с (16+)
00.00 «Папе снова 17» Х/ф (16+)

События и спорт

МАТЧ!

06.00, 09.15, 12.30, 15.25, 18.20 Новости (0+)
06.05, 23.45 Все на Матч! Прямой эфир (0+)
09.20, 12.35 «Специальный репортаж» (12+)
09.40 «Лучшие из лучших 3: назад повернуть нельзя» Х/ф (16+)
11.30 «Есть тема!» Прямой эфир (0+)
12.55, 15.30 «Большая игра» Т/с (16+)
17.00, 18.25 «Лучший из лучших 4: без предупреждения» Х/ф (16+)
18.55 XXIII ЗОИ. Хоккей (М). Финал. Россия - Германия (0+)
21.30 Профессиональный бокс. Георгий Челохсаев против Мухаммадсалима Сотволдиева. Евгений Долголевец против Джонатана Хосе Эниса (0+)
00.35 «Чемпионы» Х/ф (6+)

КХЛ

06.00 СКА - ЦСКА (12+)
08.25, 19.00, 22.00 «Подробно» (6+)
08.40 «СКА подкаст». Евгений Кетов (6+)
09.15 «Авангард» - «Металлург» (Мг) (12+)
11.35 «Хоккейная вертикаль» (6+)
11.50 «Адмирал» - «Локомотив» (12+)
13.55 «Живём хоккеем. «Ак Барс». (6+)
14.20 «Йокерит» - «Динамо» (Минск) (12+)
16.20 «МХЛ удивляет» (6+)
16.30 «Амур» - «Нефтехимик» (12+)
18.45 «Неделя КХЛ» (6+)
19.15 «Событие» (6+)
19.20 «Самый быстрый - самый умный» (6+)
20.00 «Трактор» - «Северсталь» (12+)
22.15 «Мастерская схем» (6+)
22.45 «Ак Барс» - «Барыс» (12+)
00.55 «Добрый лёд. Тренеры-общественники». Посёлок Куеда (6+)

МИР

05.00, 13.15, 16.15, 18.05 «Дела судебные» (16+)
05.30 «Достояние республик» (12+)
06.50 «Наше кино» (12+)
07.15, 10.10, 23.40 «Остров ненужных людей» Т/с (16+)
10.00, 13.00, 16.00, 19.00 «Новости» (0+)
17.10 «Мировое соглашение» (16+)
19.25 «Игра в кино» (12+)
20.55 «Слабое звено» (12+)
21.50 Шоу «Назад в будущее» (16+)

Победа

05.30, 23.59 «Путь к Победе!» (16+)
06.30 «Живи и помни» Х/ф (16+)
08.20 «Край» Х/ф (16+)
10.30 «Спасти Ленинград» Х/ф (12+)
12.00 «Калашников» Х/ф (12+)
13.50 «Ликвидация» Х/ф (16+)
16.50 «Баллада о Бомбере» Х/ф (16+)

Фильмы и сериалы

TV 1000

05.00 «Элементарно» Т/с (16+)
06.20 «День сурка» Х/ф (12+)
08.05 «Шоу Трумана» Х/ф (6+)
10.00 «Терминал» Х/ф (12+)
12.15 «Бетховен» Х/ф (0+)
13.55 «Бетховен 2» Х/ф (0+)
15.35 «Хатико: самый верный друг» Х/ф (6+)
19.00 «Госпожа горничная» Х/ф (12+)
20.55 «Начни сначала» Х/ф (16+)
22.50 «Стажёр» Х/ф (16+)

Русское кино

06.00, 12.35 «Счастье в конверте» Х/ф (12+)
07.45 «Дневник мамы первоклассника» Х/ф (6+)
09.10 «Внук космонавта» Х/ф (12+)
10.40 «Чёрная молния» Х/ф (6+)
14.25 «День радио» Х/ф (16+)
16.20 «Каникулы президента» Х/ф (16+)
18.10 «О чём говорят мужчины» Х/ф (16+)
20.00 «О чём ещё говорят мужчины» Х/ф (16+)
21.45 «О чём говорят мужчины. Продолжение» Х/ф (16+)
23.30 «Ржевский против Наполеона» Х/ф (16+)

Action

06.00 «Призрак дома на холме» Х/ф (16+)
08.10 «Астрал» Х/ф (16+)
10.00 «Астрал: Глава 2» Х/ф (16+)
11.55 «Астрал 3» Х/ф (16+)
13.35 «Избави нас от лукавого» Х/ф (18+)
15.35 «Отчим» Х/ф (16+)
17.20 «Механик» Х/ф (18+)
19.00 «Немыслимое» Х/ф (18+)
20.35 «Законопослушный гражданин» Х/ф (18+)
22.30 «Время убивать» Х/ф (16+)

МОСФИЛЬМ Золотая коллекция

06.40 «Женщина, которая поет» Х/ф (0+)
08.00 «Жених с того света» Х/ф (12+)
08.55 «Васса» Х/ф (6+)
11.25 «Осень» Х/ф (12+)
13.00 «Артистка из Грибова» Х/ф (0+)
15.35 «Вокзал для двоих» Х/ф (0+)
18.05 «Тайны следствия-3» Т/с (16+)
19.45 «Родня» Х/ф (12+)
21.30 «Любовь и голуби» Х/ф (12+)
23.25 «Белорусский вокзал» Х/ф (0+)

Родное кино

06.10 «Обратной дороги нет» Т/с (12+)
08.50 «Бабник» Х/ф (16+)
10.10 «Старые клячи» Х/ф (12+)
12.45 «Президент и его внучка» Х/ф (6+)
14.35 «Анискин и Фантомас» Х/ф (12+)
17.10 «Менялы» Х/ф (12+)
19.00 «Волкодав» Х/ф (16+)
20.55 «И снова Анискин» Х/ф (12+)
23.35 «Калачи» Х/ф (12+)

Наше новое кино

05.40 «На острие» Х/ф (12+)
07.50 «Солнцепек» Х/ф (18+)
10.20 «Приворот. Черное венчание» Х/ф (16+)
12.10 «Марафон желаний» Х/ф (16+)
13.55 «Очень женские истории» Х/ф (18+)
15.45 «Горько! 2» Х/ф (16+)
17.35 «Карп отмороженный» Х/ф (12+)
19.30 «Кома» Х/ф (16+)
21.35 «Купи меня» Х/ф (18+)
23.40 «28 панфиловцев» Х/ф (12+)

Киномикс

06.10 «Дочь моего босса» Х/ф (12+)
07.45 «Великолепная семерка» Х/ф (16+)
10.15 «Призрак в доспехах» Х/ф (16+)
12.10 «Хранители» Х/ф (18+)
15.05 «Красный воробей» Х/ф (18+)
17.45 **«Блэйд»** Х/ф (18+)
20.00 «Вулкан» Х/ф (12+)
21.50 «Интернэшнл» Х/ф (16+)

ДОМ КИНО Премиум

05.40 «Принцесса и дракон» М/ф (6+)
06.45 «Я худею» Х/ф (16+)
08.30 «Спасите Колю!» Х/ф (12+)
10.10 «Лёд» Х/ф (12+)
12.10 «Марафон желаний» Х/ф (16+)
13.45 «Ночная смена» Х/ф (18+)
15.25 «Фантом» Т/с (16+)
19.00 «Домовой» Х/ф (6+)
20.45 «Ёлки последние» Х/ф (12+)
22.25 «Призрак» Х/ф (6+)
00.20 **«Контрибуция»** Х/ф (12+)

Русский иллюзион

07.35 «Неуловимые: Бангкок» Х/ф (16+)
09.05 «Лови момент» Х/ф (16+)
10.30 «Корпоратив» Х/ф (16+)
12.10 «Предок» Х/ф (16+)
13.40 «Спитак» Х/ф (16+)
15.25 «Про жену, мечту и еще одну...» Х/ф (12+)
17.05 «Домовой» Х/ф (6+)
18.55 «Чемпионы: Быстрее. Выше. Сильнее» Х/ф (6+)
20.45 «Временные трудности» Х/ф (12+)
22.20 «Неуловимые» Х/ф (16+)
00.00 «Праздник взаперти» Х/ф (16+)

Русский роман

07.20, 00.50 «Соучастники» Х/ф (12+)
09.00 «Красавец и чудовище» Х/ф (12+)
11.00 «Ветер в лицо» Х/ф (12+)
14.25 «Клянусь любить тебя вечно» Х/ф (16+)
18.00 «Уроки счастья» Х/ф (12+)
21.25 «Учитель музыки» Х/ф (12+)
23.00 «Свадьбы не будет» Х/ф (12+)

Русский детектив

09.20, 21.30 «Паутина» Т/с (16+)
12.50 «Улицы разбитых фонарей» Т/с (16+)

Суббота!

05.00 М/с (0+)
12.30 «Постучись в мою дверь» Т/с (16+)
18.00, 23.30 «Доктор Хаус» Т/с (16+)
23.20 «Суббота news» (16+)
00.25 «Кости» Т/с (16+)

Дом кино

00.20 12+

Действие «Контрибуции» происходит в 1918 году в Перми. Среднесибирский белогвардейский корпус под командованием молодого генерала Анатолия Николаевича Пепеляева захватывает город. Армия измотана, не хватает патронов, обмундирования, провианта. Генерал приглашает пермских купцов с целью собрать деньги для нужд армии.

Познавательное и детям

Viasat Nature

06.10, 15.20, 19.55 «Искусство Франции» Д/ф (16+)
07.05, 23.55 «Древние конструкторы» Д/ф (12+)
12.35 «Секреты утерянного ковчега» Д/ф (12+)
13.25 «Тайная история рыцарей Храма» Д/ф (12+)
16.15, 20.50 «Великая эпидемия чумы в Лондоне» Д/ф (12+)
17.05, 22.00 «Мифы: великие тайны человечества» Д/ф (12+)
18.05, 23.00 «Мегаполис: секреты древнего мира» Д/ф (12+)
19.00 «Древние суперстроения» Д/ф (12+)

Дисней

05.00 «Музыка на Disney» (6+)
05.15, 11.00, 21.40 М/с (0+)
09.00 «Доброе утро с Микки» (0+)
19.30 «Ая и ведьма» М/ф (6+)
21.15 «История игрушек и ужасов» М/ф (6+)

Карусель

05.00 «Ранние пташки» (0+)
07.00 «С добрым утром, малыши!» (0+)
07.35, 11.00, 14.10, 19.25, 20.45 М/с (0+)
10.45 «Мастерская Умелые ручки» (0+)
14.00 «Навигатор. Новости» (0+)
19.00 «Томас и его друзья. Удивительные механизмы» М/ф (0+)
20.30 «Спокойной ночи, малыши!» (0+)

О!

05.00, 07.00, 16.00, 16.10, 00.20 М/с (0+)
06.30 «О! Музыка!» (0+)
06.55 «Жужжалка» (0+)
15.50 «Мир за минутку» (0+)
15.55 «Доктор Малышкина» (0+)
16.05 «Чик-чирик English» (0+)
00.00 «Ответы от кометы» (0+)
00.05 «ТриО!» (0+)

АКТВ

06.20, 07.20, 09.20, 18.00, 18.50, 19.50, 20.40 «АСТРОЛОГИЧЕСКИЙ ПРОГНОЗ. ДЕЛОВАЯ СТРАНИЧКА» (16+)
06.30, 19.55 «КЛИНИЧЕСКИЙ СЛУЧАЙ» Д/ф (12+)
07.00 М/с (0+)
07.30, 09.30, 19.30, 20.20 «АКТВ ВЕСТИ» (12+)
07.50, 18.05 «УДИВИ МЕНЯ» Д/с (16+)
08.35 «МИРОВОЙ РЫНОК» Д/ф (12+)
09.50 «РЕЛАКС НА АКТВ» (12+)
09.55 «Анонсы фильмов «21 век» (16+)
10.00 «Золото» Т/с (16+)
11.00 «Девушка, которая боялась дождя» Х/ф (16+)
12.50 «Незаконное вторжение» Х/ф (16+)
14.50, 22.45 «Механик» Х/ф (18+)
16.20 «В фокусе» Х/ф (18+)
19.00 «ПОЗДРАВЛЕНИЯ НА АКТВ» (16+)
20.50 «Ромео и Джульетта» Х/ф (12+)

РОМЕО И ДЖУЛЬЕТТА

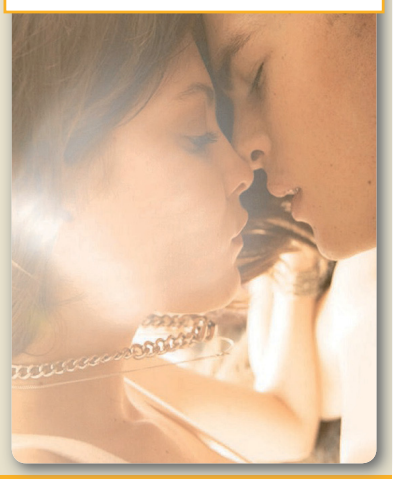

20.50 12+

Каждое поколение переосмысливает историю Ромео и Джульетты по-своему, чтобы она находила отклик в сердцах современного поколения, с её своеобразной эмоциональностью, опытом и взглядами. Фильм, в котором обыгрываются вкусы современной молодёжи, привыкшей принимать гламур с грязью, комическое с трагическим, красивое с причудливым, а продажное – с возвышенным.

Федеральные каналы

Первый канал

10.00 «Жить здорово!» (16+)
11.00 «Модный приговор» (6+)
12.00, 15.00 «Новости» (0+)
12.15 «Время покажет» (16+)
15.15 «Давай поженимся!» (16+)
16.00 «Мужское/Женское» (16+)
17.00 «Время покажет» с Артемом Шейниным (16+)
18.00 «Вечерние новости» (0+)
18.40 «Человек и закон» (16+)
19.45 «Поле чудес» (0+)
21.00 «Время» (0+)
21.30 «Олимпийские зимние игры 2022 в Пекине» (0+)
23.30 «Вечерний Ургант» (16+)
00.25 Концерт Милен Фармер (12+)

Россия 1

05.00, 09.30 «Утро России» (0+)
09.00, 20.45 «Вести. Местное время» (0+)
09.55 «О самом главном» (12+)
11.00, 14.00, 17.10, 20.00 «Вести» (0+)
11.30 «Судьба человека» (12+)
12.40, 18.40 «60 минут» (12+)
15.00, 00.55 «Церемония открытия XXIV Зимних Олимпийских игр в Пекине» (0+)
17.30 «Андрей Малахов. Прямой эфир» (16+)
21.00 «Возможно всё!» (16+)
23.00 «Миллиард» Х/ф (12+)

Рен ТВ

05.00, 09.00 «Документальный проект» (16+)
07.00 «С бодрым утром!» (16+)
08.30, 12.30, 16.30, 19.30 «Новости» (16+)
11.00 «Как устроен мир с Тимофеем Баженовым» (16+)
12.00, 16.00, 19.00 «112» (16+)
13.00 «Загадки человечества» (16+)
14.00 «Невероятно интересные истории» (16+)
15.00 «Засекреченные списки» (16+)
17.00 «Тайны Чапман» (16+)
18.00 «Самые шокирующие гипотезы» (16+)
20.00 «Люси» Х/ф (18+)
21.45 «Хроники Риддика» Х/ф (12+)
00.00 «Санктум» Х/ф (16+)

НТВ

06.30 «Утро. Самое лучшее» (16+)
08.00, 10.00, 13.00, 16.00, 19.00 «Сегодня» (0+)
08.25, 10.25 «Морские дьяволы» Т/с (16+)
11.00, 14.00 «Ментовские войны» Т/с (16+)
13.25 «Чрезвычайное происшествие» (0+)
16.45 «ДНК» (16+)
17.55 «Жди меня» (12+)
20.00 «Невский. Охота на архитектора» Т/с (16+)
23.20 «Своя правда» с Романом Бабаяном (16+)

Культура 0+

06.30, 07.00, 07.30, 08.20, 10.00, 15.00, 19.30, 23.30 «Новости культуры»
06.35 «Пешком...»
07.05 «Правила жизни»
07.35 «Настоящая война престолов» Д/с
08.30 «Первые в мире» Д/с
08.45, 16.20 «Жил-был настройщик» Х/ф
10.15 «Бабы» Х/ф
11.40 «Открытая книга»
12.10 «Рафферти» Х/ф (12+)
13.20 «Лионский зал. Золото на голубом» Д/ф
13.50 «Власть факта»
14.30 «Рэгтайм, или Разорванное время»
15.05 «Письма из провинции»
15.35 «Энигма. Пётр Бечала»
17.30 «Музыка эпохи барокко»
18.15 «Царская ложа»
19.00 «Смехоностальгия»
19.45 «Олимпионики» М/ф
20.10 85 лет Роберту Ляпидевскому. «Линия жизни»
21.05 «Трембита» Х/ф
22.40 «2 Верник 2»
23.50 «Дикарь» Х/ф

Пятый канал

05.00, 09.00, 13.00 «Известия» (16+)
05.25, 09.25, 13.25 «Куба» Т/с (16+)
17.40 «Морские дьяволы» Т/с (16+)
19.40, 00.45 «След» Т/с (16+)
23.45 «Светская хроника» (16+)

ТВ Центр

06.00 «Настроение» (0+)
08.10, 11.50 «Замкнутый круг» Х/ф (16+)
11.30, 14.30, 17.50 «События» (0+)
12.20, 15.05 «Авария» Х/ф (12+)
14.50 «Город новостей» (0+)
16.55 «Закулисные войны. Кино» Д/ф (12+)
18.10 «Королева при исполнении» Х/ф (12+)
20.05 «Правда» Х/ф (12+)
22.00 «В центре событий» с Анной Прохоровой» (0+)
23.10 «Приют комедиантов» (12+)

Звезда

06.00 «Битва оружейников. Автоматическое оружие. Калашников против Гаранда» Д/ф (16+)
06.45, 09.20 «Операция «Тайфун» Т/с (12+)
09.00, 13.00, 18.00, 21.15 «Новости дня» (16+)
11.25, 13.25, 14.05 «Зеленый фургон» Х/ф (12+)
14.00 «Военные новости» (16+)
15.10 «О нем» Х/ф (16+)
17.00, 18.40, 21.25 «Снайпер. Офицер смерш» Т/с (16+)
22.00 «Кремль-9» (12+)
23.10 «Десять фотографий» (12+)
00.00 «Сыновья Большой медведицы» Х/ф (0+)

Домашний

06.30 «По делам несовершеннолетних» Т/с (16+)
08.55 «Давай разведёмся!» (16+)
09.55 «Тест на отцовство» Т/с (16+)
12.10, 00.50 «Понять. Простить» Т/с (16+)
13.15 «Порча» Т/с (16+)
13.45 «Знахарка» Т/с (16+)
14.20 «Верну любимого» Т/с (16+)
14.55 «Ноты любви» Х/ф (16+)
19.00 «Воспитание чувств» Х/ф (16+)
22.55 «Женский доктор» Т/с (16+)

ТВ3

06.00 М/ф (0+)
09.30, 17.25 «Слепая» Т/с (16+)
11.50 «Новый день» (12+)
12.25, 15.45 «Гадалка» Т/с (16+)
14.10 «Знаки судьбы» Т/с (16+)
14.40 «Вернувшиеся» (16+)
18.30 «Самые загадочные происшествия» (16+)
19.30 «Выживший» Х/ф (18+)
22.45 «Время псов» Х/ф (16+)
00.30 «Призрак» Х/ф (16+)

СТС

06.00 «Ералаш» (6+)
06.05 М/с (0+)
08.00 «Братья» Т/с (16+)
09.00 «Воронины» Т/с (16+)
10.35 «Угнать за 60 секунд» Х/ф (12+)
12.55 «Уральские пельмени» (16+)
21.00 «Форсаж-7» Х/ф (16+)
23.40 «Лёд» Х/ф (12+)

Че!

06.00, 07.00, 17.00, 13.00 «Улетное видео» (16+)
06.10 «Лютый» Т/с (12+)
14.00, 20.00 «+100500» (18+)
23.30 «iТопчик» (16+)

ТНТ

07.00 «ТНТ. Gold» (16+)
07.55, 12.30 «САШАТАНЯ» Т/с (16+)
10.30 «Физрук» Т/с (16+)
15.00 «Универ» Т/с (16+)
17.00 «Я тебе не верю» (16+)
18.00, 20.00 «Однажды в России» (16+)
21.00 «Комеди Клаб» (16+)
22.00 «Comedy Баттл» (16+)
23.00 «Импровизация. Команды» (16+)
00.00 «Такое кино!» (16+)
00.30 «1+1» Х/ф (16+)

События и спорт

МАТЧ!

06.00, 07.00, 12.30, 15.25, 18.30 Новости (0+)
06.05, 18.35, 22.00 Все на Матч! Прямой эфир (0+)
07.05 XXIV ЗОИ. Хоккей (Ж). Россия - Швейцария (0+)
09.20, 12.35 «Специальный репортаж» (12+)
09.40 «Лучший из лучших 4: без предупреждения» Х/ф (16+)
11.30 «Есть тема!» Прямой эфир (0+)
12.55 XXIII ЗОИ. Хоккей (М). Финал. Россия - Германия (0+)
15.30 «Чемпионы» Х/ф (6+)
17.30 Смешанные единоборства. UFC. Лучшие бои Конора Макгрегора (16+)
19.20 Мини-футбол. Чемпионат Европы. 1/2 финала (0+)
21.10 Баскетбол. Евролига (М). ЦСКА (Россия) - «Альба» (Германия) (0+)
22.35 «Точная ставка» (16+)
22.55 Футбол. Кубок Англии. 1/16 финала. «Манчестер Юнайтед» - «Мидлсбро» (0+)

КХЛ

06.00 «Трактор» - «Северсталь» (12+)
08.00, 19.15, 21.45 «Подробно» (6+)
08.15 «Добрый лёд. Тренеры-общественники». Посёлок Куеда (6+)
08.30 «Ак Барс» - «Барыс» (12+)
10.40 «Самый быстрый - самый умный» (6+)
11.20 «Куньлунь Ред Стар» - «Торпедо» (12+)
13.25, 00.50 «Неделя КХЛ» (6+)
13.40 «МХЛ удивляет» (6+)
13.50 «Динамо» (Москва) - «Автомобилист» (12+)
16.05 «СКА подкаст». Евгений Кетов (6+)
16.40 «Хоккейная вертикаль» (6+)
16.55 Париматч МХЛ. «Красная Армия» - МХК «Спартак». (12+)
19.30 «Событие» (6+)
19.35 «Куньлунь Ред Стар» - «Динамо» (Минск) (12+)
22.00 «Адмирал» - «Нефтехимик» (12+)
00.25 «Живём хоккеем. «Ак Барс». (6+)

МИР

05.00, 13.15, 16.15 «Дела судебные» (16+)
05.20 М/ф (6+)
06.35 «Наше кино» (12+)
07.00, 10.20 «Остров ненужных людей» Т/с (16+)
10.00, 13.00, 16.00, 19.00 «Новости» (0+)
10.10 «В гостях у цифры» (12+)
16.55 «Гараж» Х/ф (0+)
19.15 «Слабое звено» (12+)
20.15 «Игра в кино» (12+)
21.00 «Ты – мне, я – тебе» Х/ф (0+)
22.45 «Новые амазонки» Х/ф (12+)
00.30 «Любовь и море» Т/с (12+)

Победа

05.10, 23.59 «Путь к Победе!» (16+)
06.10 «Танец с саблями» Х/ф (16+)
07.40 «Лейтенант» Х/ф (12+)
09.10 «Солдатик» Х/ф (12+)
10.40 «Крик тишины» Х/ф (6+)
12.20 «Несокрушимый» Х/ф (12+)
13.50 «Ликвидация» Х/ф (16+)
16.40 «Комиссарша» Х/ф (12+)

Фильмы и сериалы

TV 1000

07.10 «Госпожа горничная» Х/ф (12+)
09.15 «Начни сначала» Х/ф (16+)
11.10 «Стажёр» Х/ф (16+)
13.20 «Хатико: самый верный друг» Х/ф (6+)
15.10 «Марли и я» Х/ф (12+)
19.00 «Человек дождя» Х/ф (16+)
21.25 «Тутси» Х/ф (16+)
23.40 «Сделано в Америке» Х/ф (16+)

Русское кино

06.00 «О чём говорят мужчины» Х/ф (16+)
07.40 «О чём ещё говорят мужчины» Х/ф (16+)
09.30 «О чём говорят мужчины. Продолжение» Х/ф (16+)
11.15 «Каникулы президента» Х/ф (16+)
13.05 «Золушка» Х/ф (16+)
14.45 «Королева» Х/ф (12+)
16.20 «Выше неба» Х/ф (16+)
18.15 «Неуловимые» Х/ф (16+)
20.00 «Неуловимые: Последний герой» Х/ф (16+)

СПОРТИВНАЯ ГОРДОСТЬ

В Кирово-Чепецке состоялась церемония награждения победителей конкурса «Кирово-Чепецк – спортивный» по итогам 2021 года. Юным спортсменам города есть на кого равняться. И они, следуя олимпийскому принципу «быстрее, выше, сильнее», стремятся достигнуть высоких результатов в спорте.

11 номинаций и 92 конкурсанта – и каждый достоин быть лучшим спортсменом года. Об этом говорят их многочисленные победы на областных, всероссийских соревнованиях. Например, Василий Неведицын – член региональной сборной, рекордсмен, неоднократный чемпион Кировской области, бронзовый призер этапа кубка России – и все это в спорте, в который он пришел в 6 лет, чтобы просто научиться плавать.

По традиции конкурс выявляет и лучшие команды, трудовые коллективы. По итогам года спортивной семьей признана семья Русских, спортивным волонтером – Юлия Князева, а действующим ветераном спорта – Людмила Зыкова. Чествовали и лучших инструкторов детских дошкольных учреждений и лучшего учителя физкультуры, которым стала Татьяна Кириллова.

21.20 «Неуловимые: Бангкок» Х/ф (16+)
22.50 «Неуловимые: Джекпот» Х/ф (16+)
00.20 «День До» Х/ф (18+)

Action

05.10 «Механик» Х/ф (18+)
07.05 «Время убивать» Х/ф (16+)
09.55 «Отчим» Х/ф (16+)
11.40 «Не говори ни слова» Х/ф (16+)
13.40 «Законопослушный гражданин» Х/ф (18+)
15.35 «Немыслимое» Х/ф (18+)
17.10 «Я, Алекс Кросс» Х/ф (16+)
19.00 «Джек Ричер» Х/ф (16+)
21.15 «Джек Ричер 2: Никогда не возвращайся» Х/ф (16+)
23.25 «Лучший стрелок» Х/ф (12+)

МОСФИЛЬМ Золотая коллекция

07.05 «Вы мне писали...» Х/ф (12+)
08.45 «Берегись автомобиля» Х/ф (12+)
10.25 «Вертикаль» Х/ф (0+)
11.50 «Земля Санникова» Х/ф (6+)
13.30 «Отставной козы барабанщик» Х/ф (6+)
14.50 «Смешные люди» Х/ф (0+)
16.35 «Обыкновенное чудо» Х/ф (0+)
19.10 «За спичками» Х/ф (12+)
21.00 «Иван Васильевич меняет профессию» Х/ф (0+)
22.40 «Гусарская баллада» Х/ф (12+)
00.25 «Большая перемена» Т/с (0+)

Родное кино

06.25 «Моя морячка» Х/ф (12+)
07.55 «Мерседес уходит от погони» Х/ф (12+)
09.30 «Кащей Бессмертный» Х/ф (6+)
10.45 «Десять негритят» Х/ф (6+)
13.20 «Печки-лавочки» Х/ф (6+)
15.15 «Жизнь и удивительные приключения Робинзона Крузо» Х/ф (6+)
17.05 «Вооружён и очень опасен» Х/ф (12+)
19.00 «Инспектор ГАИ» Х/ф (12+)
20.30 «И снова Анискин» Х/ф (12+)
23.05 «Новые амазонки» Х/ф (12+)

Наше новое кино

06.50 «Тихая застава» Х/ф (16+)
08.35 «Карп отморожденный» Х/ф (12+)
10.25 «Остров» Х/ф (6+)
12.35 «Кома» Х/ф (16+)
14.45 «Волкодав из рода Серых Псов» Х/ф (16+)
17.20 «Морфий» Х/ф (18+)
19.30 «Кочегар» Х/ф (18+)
21.05 «Училка» Х/ф (12+)
23.35 «Приворот. Черное венчание» Х/ф (16+)

Киномикс

06.45 «Плохие парни» Х/ф (18+)
08.55 «Плохие парни 2» Х/ф (18+)
11.45 «Бен-Гур» Х/ф (16+)
14.00 **«Короли улиц»** Х/ф (16+)
15.55 «Вулкан» Х/ф (12+)
17.50 «Блэйд 2» Х/ф (18+)
20.00 «Розовая Пантера» Х/ф (12+)
21.40 «Розовая Пантера 2» Х/ф (12+)
23.20 «Когда звонит незнакомец» Х/ф (16+)

ДОМ КИНО Премиум

05.40 «Волки и овцы: ход свиньёй» М/ф (6+)
06.50 «На острие» Х/ф (12+)
08.40 «Глубже!» Х/ф (16+)
10.30 «Гудбай, Америка» Х/ф (12+)
12.15 «Трезвый водитель» Х/ф (16+)
13.55 «Давай разведёмся!» Х/ф (12+)
15.35 «Ну, здравствуй, Оксана Соколова!» Х/ф (16+)
17.15 «Красотка в ударе» Х/ф (12+)
19.00 «Бабушка лёгкого поведения» Х/ф (16+)
20.25 «Королева» Х/ф (12+)
21.55 «Спасите Колю!» Х/ф (12+)
23.35 «(Не)идеальный мужчина» Х/ф (12+)

Русский иллюзион

07.10, 18.50 «Порт» Х/ф (16+)
08.50 «Предок» Х/ф (16+)
10.20 «Спитак» Х/ф (16+)
12.10 «Про жену, мечту и еще одну...» Х/ф (12+)
13.50 «Домовой» Х/ф (6+)
15.40 «Временные трудности» Х/ф (12+)
17.15 «Неуловимые» Х/ф (16+)
20.35 «Сторож» Х/ф (16+)
22.30 «Неуловимые: Последний герой» Х/ф (16+)
23.50 «Чемпионы» Х/ф (6+)

Русский роман

07.10 «Клянусь любить тебя вечно» Х/ф (16+)
10.50 «Уроки счастья» Х/ф (12+)
14.10 «Учитель музыки» Х/ф (12+)
15.50 «Свадьбы не будет» Х/ф (12+)
17.30 «Запах лаванды» Х/ф (12+)
21.00 «Успеть все исправить» Х/ф (16+)
00.25 «Невеста» Х/ф (12+)

Русский детектив

06.15, 21.30 «Ментовские войны» Т/с (16+)
12.50 «Улицы разбитых фонарей» Т/с (16+)
00.50 «Версия 2» Т/с (16+)

Суббота!

05.00 М/с (0+)
12.25 «Постучись в мою дверь» Т/с (16+)
18.00, 23.30 «Доктор Хаус» Т/с (16+)
23.20 «Суббота news» (16+)
00.25 «Кости» Т/с (16+)

Познавательное и детям

Viasat Nature

06.10 «Невероятные изобретения» Д/ф (12+)
06.35, 23.55 «Древние конструкторы» Д/ф (12+)
09.20, 19.00 «Древние суперстроения» Д/ф (12+)
12.10 «Тайная история рыцарей Храма» Д/ф (12+)

Киномикс

14.00 16+

Полицейский из Лос-Анджелеса ни разу в жизни не задумывался над тем, что его может ожидать за гранью собственного уютного мира. Однако со смертью любимой жены в его жизнь входит темная, беспощадная, отчаянная пустота.

13.10 «История христианства» Д/ф (12+)
15.20, 20.00 «Искусство Франции» Д/ф (16+)
16.15, 20.55 «Великая эпидемия чумы в Лондоне» Д/ф (12+)
17.05, 22.00 «Мифы: великие тайны человечества» Д/ф (12+)
18.00, 22.55 «Мегаполис: секреты древнего мира» Д/ф (12+)

Дисней

05.00 «Музыка на Disney» (6+)
05.15, 13.00 М/с (0+)
09.00 «Доброе утро с Микки» (0+)
11.00 «Повелитель драконов» М/ф (6+)
17.20 «Ведьмина служба доставки» М/ф (6+)
19.30 «Корпорация монстров» М/ф (6+)
21.35 «Ловушка для привидения» Х/ф (12+)
23.25 «Инспектор Гаджет» Х/ф (6+)
00.55 «Инспектор Гаджет-2» Х/ф (6+)

Карусель

05.00 «Ранние пташки» (0+)
07.00 «С добрым утром, малыши!» (0+)
07.35, 11.10, 14.10, 20.45 М/с (0+)
10.45 «Студия Каляки-Маляки» (0+)
14.00 «Навигатор. У нас гости!» (0+)
20.30 «Спокойной ночи, малыши!» (0+)
23.25 «Ералаш» (6+)

О!

05.00, 07.00, 16.10, 00.10, **00.20** М/с (0+)
06.30 «О! Музыка!» (0+)
06.55 «Жужжалка» (0+)
15.50 «Ответы от кометы» (0+)
15.55 «ТриО!» (0+)
00.00 «Мир за минутку» (0+)
00.05 «Доктор Малышкина» (0+)
00.15 «Чик-чирик English» (0+)

СУББОТА, 5 ФЕВРАЛЯ

АКТВ + XXI

06.45 «Анонсы фильмов «21 век» (16+)
06.50, 07.20, 09.50, 19.00, 19.35, 21.05 **«АСТРОЛОГИЧЕСКИЙ ПРОГНОЗ. ДЕЛОВАЯ СТРАНИЧКА»** (16+)
07.00 М/с (0+)
07.30, 09.30 **«АКТВ ВЕСТИ»** (12+)
07.50, 19.10, 21.15 **«ТЕЛЕАФИША «ПОСМОТРИМ»** (16+)
08.00 **«ЗОВ КРОВИ»** Д/ф (16+)
08.55 **«EUROMAXX»** (16+)
09.25 **«И В ШУТКУ, И ВСЕРЬЁЗ»** (12+)
10.00 «Комиссар Мальтезе» Т/с (16+)
11.00 «Юнкера» Х/ф (16+)
12.30 «Трасса 60» Х/ф (18+)
14.30, 22.30 «Гив ми либерти» Х/ф (18+)
16.25 «Кроличья нора» Х/ф (16+)
18.00 **«МУЗЫКАЛЬНЫЙ «СЮРПРИЗ»** (16+)
19.20 **«ОБЗОР МИРОВЫХ СОБЫТИЙ»** (16+)
19.45 **«Легок на помине»** Х/ф (12+)
21.25 **«ШОУ. КОНДИТЕР»** (16+)
11.45 «Олимпийские зимние игры 2022 в Пекине». Биатлон. Смешанная эстафета (0+)
13.20 «Лихая музыка атаки» (12+)
14.25 «Видели видео?» (6+)
16.15 «Кто хочет стать миллионером?» (0+)

АКТВ

19.45 12+

Молодому и успешному риелтору Павлу, провернувшему немало полулегальных сделок, необходимо получить доверенность на куплю-продажу старинного поместья. А для этого втереться в доверие к владелице недвижимости, одинокой старушке, доживающей свои дни в родовом гнезде.

Федеральные каналы

Первый канал

06.00 Телеканал «Доброе утро. Суббота» (0+)
09.00 «Умницы и умники» (12+)
09.45 «Слово пастыря» (0+)
10.00, 11.30 «Новости» (0+)
10.20 «Все, что в жизни есть у меня» (12+)
17.50 «Сегодня вечером» (16+)
19.50, 21.20 «Созвездие Льва» (12+)
21.00 «Время» (0+)
22.55 «Дневник Олимпийских зимних игр 2022 в Пекине» (0+)
23.55 «Отель «Гранд Будапешт» Х/ф (16+)

Россия 1

05.00 «Утро России. Суббота» (0+)
08.00 «Вести. Местное время» (0+)
08.20 «Местное время. Суббота» (0+)
08.35 «Формула еды» (12+)
09.00 «Пятеро на одного» (0+)
09.50 «Сто к одному» (0+)
10.45 «XXIV Зимние Олимпийские игры в Пекине. Лыжные гонки (Ж) Скиатлон» (0+)
11.45 «Вести» (0+)
12.15 «Юмор! Юмор! Юмор!!!» (16+)
13.20 «Девять жизней» Т/с (16+)
18.00 «Привет, Андрей!» (12+)
20.00 «Вести в субботу» (0+)
21.00 «Не оглядывайся назад» Х/ф (12+)

Рен ТВ

06.55 «Разборка в Бронксе» Х/ф (16+)
08.30 «О вкусной и здоровой пище» (16+)
09.00 «Минтранс» (16+)
10.00 «Самая полезная программа» (16+)
11.00 «Знаете ли вы, что?» (16+)
12.00 «Наука и техника» (16+)
13.05 «Военная тайна с Игорем Прокопенко» (16+)
14.05 «СОВБЕЗ» (16+)
15.05 «Документальный спецпроект» (16+)
16.10 «Засекреченные списки. Эпоха пандемии: как приспособиться и выжить?» (16+)
17.10 «Ведьмина гора» Х/ф (12+)
19.10 «Джуманджи: зов джунглей» Х/ф (16+)
21.30 «Джуманджи: новый уровень» Х/ф (12+)
23.55 «Час расплаты» Х/ф (16+)

НТВ

05.00 «ЧП. Расследование» (16+)
05.25 «Молодой» Х/ф (16+)
07.20 «Смотр» (0+)
08.00, 10.00 «Сегодня» (0+)
08.20 «Готовим с Алексеем Зиминым» (0+)
08.50 «Поедем, поедим!» (0+)
09.25 Едим дома (0+)
10.20 Главная дорога (16+)
11.00 «Живая еда с Сергеем Малозёмовым» (12+)
12.00 «Квартирный вопрос» (0+)
13.05 «Однажды...» (16+)
14.00 «Своя игра» (0+)
15.00 «Пять минут тишины. Возвращение» Т/с (12+)
19.00 «Центральное телевидение» (0+)
20.20 Ты не поверишь! (16+)
21.20 «Секрет на миллион». Анжелика Агурбаш (16+)
23.25 «Международная пилорама» с Тиграном Кеосаяном (16+)
00.20 «Квартирник НТВ у Маргулиса». Группа «Пилот» (16+)

Культура 0+

06.30 «Библейский сюжет»
07.05 «Птичка Тари» М/ф
08.30 «Суровые километры» Х/ф
10.00 «Обыкновенный концерт с Эдуардом Эфировым»
10.25 «Передвижники. Иван Похитонов»
10.55 «Трембита» Х/ф
12.30 «Эрмитаж»
12.55 «В царстве белоголового лангура» Д/ф
13.50 «Эффект бабочки» Д/с
14.20 Церемония вручения VII Всероссийской премии «За верность науке»
16.20, 23.55 «Вылет задерживается» Х/ф
17.40 «Ксения - дочь Ксении» Д/ф
18.20 «Старший сын» Д/ф
19.00 «Отцы и дети» Д/с
19.30 «Энциклопедия загадок» Д/с
20.00 «Профессия: репортер» Х/ф (16+)
22.00 «Агора»
23.00 Клуб «Шаболовка, 37»

Пятый канал

05.00, 13.20 «След» Т/с (16+)
06.00 «Великолепная пятёрка-4» Т/с (16+)
09.00 «Светская хроника» (16+)
10.00 «Свои-2» Т/с (16+)
00.00 «Известия. Главное» (16+)
00.55 «Опера» Т/с (16+)

ТВ Центр

05.25 «Нож в сердце» Х/ф (12+)
07.20 «Православная энциклопедия» (6+)
07.45 «Фактор жизни» (12+)
08.20 «Королевы комедий» Д/ф (12+)
09.15 «Москва резиновая» (16+)
10.00 «Самый вкусный день» (6+)
10.50, 11.45 «Большая семья» Х/ф (0+)
11.30, 14.30, 23.45 «События» (0+)
13.20, 14.45 «Мавр сделал своё дело» Т/с (12+)
17.40 «Сжигая за собой мосты» Т/с (12+)
21.00 «Постскриптум» (0+)
22.15 «Право знать!» (16+

Звезда

06.40, 08.15 «Царевич Проша» Х/ф (6+)
08.00, 13.00, 18.00 «Новости дня» (16+)
08.40 «Морской бой» (6+)
09.45 «Круиз-контроль» (12+)
10.15 «Легенды музыки». Сергей Захаров (12+)
10.45 «Загадки века с Сергеем Медведевым» (12+)
11.35 «Война миров» Д/с (16+)
12.30 «Не факт!» (12+)
13.15 «СССР. Знак качества» с Иваном Охлобыстиным» (12+)
14.05 «Легенды кино». Леонид Гайдай (12+)
14.40, 18.30 «МУР есть МУР!» Т/с (16+)
18.15 «Задело!» (16+)
00.00 «Хозяин тайги» Х/ф (12+)

Домашний

06.30 «Предсказания: 2022» Д/ф (16+)
07.05 «У причала» Х/ф (16+)
10.50 «Объятия лжи» Х/ф (16+)
19.00 «Великолепный век» Т/с (16+)
23.25 «Укус волчицы» Х/ф (16+)

ТВ3

06.00 М/ф (0+)
09.00 «Слепая» Т/с (16+)
10.15 «Бетховен 4» Х/ф (0+)
12.15 «Темное наследие» Х/ф (16+)
14.30 «Призрак» Х/ф (16+)
17.00 «Агент 007. Завтра не умрет никогда» Х/ф (12+)
19.30 «Агент 007. И целого мира мало» Х/ф (16+)
22.30 «Широко шагая» Х/ф (12+)

СТС

06.00 «Ералаш» (6+)
06.05, 06.45 М/с (0+)
06.25 М/ф (0+)
08.25, 10.55 «Уральские пельмени» (16+)
09.00 «ПроСТО кухня» (12+)
10.00 «Не дрогни!» (16+)
11.55 «Дом-монстр» М/ф (12+)
13.45 «Рио-2» М/ф (0+)
15.40 «Кунг-фу Панда» М/ф (6+)
17.35 «Кунг-фу Панда-2» М/ф (0+)
19.15 «Кунг-фу Панда-3» М/ф (6+)
21.00 «Призрачный патруль» Х/ф (12+)
23.00 «Парни со стволами» Х/ф (18+)

Че!

06.00, 07.10, 17.00, 19.30, 13.00, 18.30 «Улетное видео» (16+)
06.20 «Летучий надзор» (16+)
14.00, 21.00 «+100500» (18+)
23.30 «iТопчик» (16+)

ТНТ

07.00 «ТНТ. Gold» (16+)
07.55 «САШАТАНЯ» Т/с (16+)
10.00 «Битва экстрасенсов» (16+)
13.00 «Физрук» Т/с (16+)
21.00 «Девушки с Макаровым» Т/с (16+)
23.00 «Женский стендап» (16+)

События и спорт

МАТЧ!

06.00, 07.00, 09.20, 09.50, 11.20, 13.40, 18.30, 22.30 Новости (0+)
06.05, 09.25, 12.55, 18.35, 00.45 Все на Матч! Прямой эфир (0+)
07.05 XXIV ЗОИ. Хоккей (Ж). Канада - Финляндия (0+)
09.55 XXIV ЗОИ. Церемония открытия (0+)
11.25 XXIV ЗОИ. Конькобежный спорт (Ж). 3000 м (0+)
13.45 XXIV ЗОИ (0+)
16.35 XXIV ЗОИ. Хоккей (Ж). Россия - США (0+)
19.10 XXIV ЗОИ (0+)
20.25 Футбол. Чемпионат Германии. «Бавария» - «Лейпциг» (0+)
22.40 Футбол (0+)

КХЛ

06.00 «Динамо» (Москва) - «Автомобилист» (12+)
08.15, 18.00, 21.05 «Подробно» (6+)
08.30 «МХЛ удивляет» (6+)
08.40 «Куньлунь Ред Стар» - «Динамо» (Минск) (12+)
10.50, 18.20 «Неделя КХЛ» (6+)
11.05 Париматч МХЛ. «Красная Армия» - МХК «Спартак» (12+)
13.05 «Адмирал» - «Нефтехимик» (12+)
15.30, 23.30 «Добрый лёд. Тренеры-общественники». Посёлок Куеда (6+)
15.45 «Сибирь» - СКА (12+)
18.15 «Событие» (6+)
18.35 «Салават Юлаев» - «Автомобилист» (12+)
21.20 «Ак Барс» - «Северсталь» (12+)
23.40 «Мастерская схем» (6+)

МИР

05.00, 06.15 М/ф (6+)
06.00 «Всё, как у людей» (6+)
06.25 «Гараж» Х/ф (0+)
08.30 «Исторический детектив с Николаем Валуевым» (12+)
09.00 «Слабое звено» (12+)
10.10 «Ты – мне, я – тебе» Х/ф (0+)
11.50, 16.15, 19.15 «Смерть шпионам» Т/с (16+)
16.00, 19.00 «Новости» (0+)

Победа

06.30 «28 панфиловцев» Х/ф (12+)
08.20 «Битва за Севастополь» Х/ф (12+)
10.30 «Спасти или уничтожить» Х/ф (16+)
14.10 «Обнимая небо» Х/ф (16+)

Фильмы и сериалы

TV 1000

05.20 «Сделано в Америке» Х/ф (16+)
07.10 «Тутси» Х/ф (16+)
09.25 «Человек дождя» Х/ф (16+)
12.00 «Выбор капитана Корелли» Х/ф (16+)
14.20 «Дюнкерк» Х/ф (16+)
16.15 «Побег из Шоушенка» Х/ф (16+)
19.00 «Зелёная миля» Х/ф (16+)
22.25 «Форрест Гамп» Х/ф (12+)

Русское кино

06.10 «Узник замка Иф. Аббат Фариа» Х/ф (12+)
07.20 «Узник замка Иф. Граф Монте-Кристо» Х/ф (12+)
08.35 «Неуловимые» Х/ф (16+)
10.10 «Неуловимые: Последний герой» Х/ф (16+)
11.35 «Неуловимые: Бангкок» Х/ф (16+)
13.05 «Неуловимые: Джекпот» Х/ф (16+)
14.35 «О чём говорят мужчины» Х/ф (16+)
16.20 «О чём ещё говорят мужчины» Х/ф (16+)
18.10 «О чём говорят мужчины. Продолжение» Х/ф (16+)
20.00 «2 дня» Х/ф (16+)
21.40 «Любовь в городе ангелов» Х/ф (16+)
23.05 «Счастья! Здоровья!» Х/ф (16+)
00.35 «Дневник мамы первоклассника» Х/ф (6+)

Action

05.10, 15.25 «Я, Алекс Кросс» Х/ф (16+)
07.05 «Лучший стрелок» Х/ф (12+)
09.05 «Джек Ричер» Х/ф (16+)
11.20 «Джек Ричер 2: Никогда не возвращайся» Х/ф (16+)
13.30 «Заложник» Х/ф (16+)
17.10 «Сокровище Амазонки» Х/ф (16+)
19.00 «Ограбление на Бейкер-Стрит» Х/ф (16+)
20.55 «Враг государства №1» Х/ф (18+)
23.00 «Враг государства №1: Легенда» Х/ф (18+)

МОСФИЛЬМ Золотая коллекция

06.45 «Батальоны просят огня» Т/с (0+)
11.50 «Живите в радости» Х/ф (0+)
13.05 «Раз на раз не приходится» Х/ф (12+)
14.30 «Комедия давно минувших дней» Х/ф (6+)
16.00 «Сказ про то, как царь Петр арапа женил» Х/ф (0+)
17.50 «Ищите женщину» Х/ф (0+)
20.35 «Десять негритят» Х/ф (6+)
23.00 «Каникулы строгого режима» Х/ф (12+)

Родное кино

05.45, 07.00 «Приключения принца Флоризеля» Х/ф (12+)
08.15 «Деревенский детектив» Х/ф (12+)
09.55 «Анискин и Фантомас» Х/ф (12+)
12.30 «Криминальный квартет» Х/ф (12+)
14.10 «Кащей Бессмертный» Х/ф (6+)
15.25 «Инспектор ГАИ» Х/ф (12+)
17.00 «Волкодав» Х/ф (16+)
19.00 «Беглецы» Х/ф (12+)
20.40 «Папаши» Х/ф (16+)
22.25 «Президент и его внучка» Х/ф (6+)

Наше новое кино

05.15 «ДухLess» Х/ф (18+)
07.10 «ДухLess 2» Х/ф (16+)
09.10 «На острие» Х/ф (12+)
11.20 «Морфий» Х/ф (18+)
13.30 «Остров» Х/ф (6+)
15.40 «На море!» Х/ф (16+)
17.35 «Горько» Х/ф (16+)
19.30 «Горько! 2» Х/ф (16+)
21.15 «Время Первых» Х/ф (6+)
23.55 «Купи меня» Х/ф (18+)

Киномикс

06.35 «Особь» Х/ф (16+)
08.35 «Особь 2» Х/ф (16+)
10.15 «Великолепная семерка» Х/ф (16+)
12.45 «Плохие парни» Х/ф (18+)
15.00 «Плохие парни 2» Х/ф (18+)
17.45 «Хеллбой» Х/ф (18+)
20.00 «Красный воробей» Х/ф (18+)
22.35 «Я знаю, что вы сделали прошлым летом» Х/ф (16+)

ДОМ КИНО Премиум

05.00 «Два хвоста» М/ф (6+)
06.10 «СуперБобровы» Х/ф (12+)
07.40 «СуперБобровы. Народные мстители» Х/ф (12+)
09.10 «SOS. Дед Мороз, или Всё сбудется!» Х/ф (16+)
10.40 «Ёлки» Х/ф (12+)
12.10 «Завтрак у папы» Х/ф (12+)
13.45 «Домовой» Х/ф (6+)
15.30 «Холоп» Х/ф (12+)
17.15 «Спасите Колю!» Х/ф (12+)
19.00 «Ночная смена» Х/ф (18+)
20.35 «Любовь с ограничениями» Х/ф (16+)
22.20 «Дорогой папа» Х/ф (12+)
23.55 «Горько!» Х/ф (16+)

Русский иллюзион

06.55, 21.10 «Няньки» Х/ф (16+)
08.30 «Про жену, мечту и еще одну...» Х/ф (12+)
10.10 «Домовой» Х/ф (6+)
12.00 «Временные трудности» Х/ф (12+)
13.30 «Неуловимые» Х/ф (16+)
15.15 «Корпоратив» Х/ф (16+)
16.55 «Предок» Х/ф (16+)
18.20 «Лови момент» Х/ф (16+)
19.45 «Неуловимые: Последний герой» Х/ф (16+)
22.55 «Неуловимые: Джекпот» Х/ф (16+)
00.25 «Белые ночи» Х/ф (16+)

Русский роман

08.20 «Учитель музыки» Х/ф (12+)
09.55 «Свадьбы не будет» Х/ф (12+)
11.40 «Два Ивана» Х/ф (12+)
14.40 «Замуж после всех» Х/ф (12+)
18.00 «Избранница» Х/ф (16+)
21.40 «Трава под снегом» Х/ф (16+)

Русский детектив

06.35 «Законы улиц» Т/с (16+)
10.00 «Улицы разбитых фонарей» Т/с (16+)
23.10 «Департамент» Т/с (16+)

Суббота!

05.00 М/с (0+)
12.00 «Свекровь или невестка» (16+)
16.00 «Доктор Хаус» Т/с (16+)
23.15 «Оденься к свадьбе» (16+)

Познавательное и детям

Viasat Nature

06.10 «Очень странные экспонаты» Д/ф (12+)
07.40, 22.35 «Тайны музеев» Д/ф (12+)
10.00 «Музейные тайны» Д/ф (16+)
10.45 «Сибирская одиссея» Д/ф (6+)
11.45 «Охота на гиппопотамов Эскобара» Д/ф (12+)
12.40 «Вскрытие мамонта» Д/ф (12+)
13.35, 21.00 «Титаник: истории из глубины» Д/ф (12+)
15.10 «Покинутые места» Д/ф (12+)
18.05 «Древний апокалипсис» Д/ф (16+)

Дисней

05.00 «Музыка на Disney» (6+)
05.15, 11.00 М/с (0+)
09.00 «Доброе утро с Микки» (0+)
13.55 «Маленький принц» М/ф (6+)
15.55 «Мы - монстры» М/ф (6+)
17.55 «Ая и ведьма» М/ф (6+)
19.30 «Университет монстров» М/ф (6+)
21.35 «Ведьмина служба доставки» М/ф (6+)
23.45 «Инспектор Гаджет-2» Х/ф (6+)

Карусель

05.00, 07.30, 09.20, 11.30, 13.25, 16.50, 22.30 М/с (0+)
07.00 «С добрым утром, малыши!» (0+)
09.00 «Съедобное или несъедобное» (0+)
11.00 «Семья на ура!» (0+)
13.00 «Зелёный проект» (0+)
15.20, 23.25 «Ералаш» (6+)
19.20 «Руби и Повелитель воды» Х/ф (6+)
20.30 «Спокойной ночи, малыши!» (0+)
20.45 «Огонёк-Огниво» Х/ф (6+)

О!

05.00, 11.30, 16.25, 18.30 М/с (0+)
09.40 «Что в тарелке?» (0+)
10.00 «Большое путешествие» М/ф (6+)
11.20 «О! Музыка!» (0+)
16.00 «Студия Каляки-Маляки» (0+)
18.00 «Ничего себе имя!» (0+)
00.30 «Принцесса и дракон» М/ф (6+)

СУГРОБЫ РАСТУТ, А КОММУНАЛЬЩИКИ НЕ ТОРОПЯТСЯ

Трёхметровые насыпи на пр. России – результат очистки дорог, которая прошла в четверг минувшей недели. В тот день представители подрядной организации, на обслуживании которой находится 98 дорог Кирово-Чепецка, были на выездном совещании с главой администрации Владиславом Моховым.

Рейд прошёл по пр. России, ул. Победы и Школьной. Претензий к уборке было немало. С того момента проезжие части городских улиц стали чище, в том числе благодаря отсутствию снегопадов. Тем не менее, колеи, заужение дорог и плохой обзор на перекрестках по-прежнему вызывают у горожан негодование. В соцсетях они выкладывают посты о местах с плохим содержанием дорог и тротуаров. По информации подрядчика, ежедневно на уборку города выходят 13 единиц техники, а при снегопаде их увеличивают до 20. Снег они тоже вывозят, но, судя по реальной картине на дорогах, нечасто и немного. Эта претензия уже звучала во время прошлого рейда, сейчас их будут проводить еженедельно. Жалобы на содержание дорог и тротуаров можно направлять диспетчеру муниципальной ДЭС по телефону 4-02-19 или через сервис «Сообщить о проблеме» на портале «Госуслуги» (www.gosuslugi.ru).

КАДЕТСКИЙ КОРПУС: УЧИТЬСЯ СТАЛО ЕЩЕ ИНТЕРЕСНЕЕ

Школы Кирово-Чепецка и района получили в 2021 году более 4 млн. рублей от компании «УралХим» на реализацию своих проектов. Новое оборудование продемонстрировали и в кадетском корпусе, где изучать военное дело с этого года стало гораздо интересней.

Отрабатывают тактические навыки будущие офицеры теперь с помощью охолощённого оружия, лазертага и в специальной экипировке. Кадетский корпус также оснастил конференц-кабинет, тренажерный зал и приобрел уникальную видеостудию. Это позволяет разнообразить дополнительное образование кадетов. Теперь на досуге они занимаются спортом, участвуют в онлайн-конкурсах, изучают секреты интервью и видеомонтажа. Компания «УралХим» помогает реализовывать лучшие инициативы учебных заведений города и района. Каждая школа, выбрав свое направление развития, может представить его на грантовый конкурс предприятия, который проводится ежегодно с 2018 года. Участники проекта отмечают: благодаря такому взаимодействию качество образования и желание школьников учиться значительно выросли. Грантовые конкурсы стартуют уже в марте. Это значит, что и в следующем учебном году наши школы смогут получить поддержку своих самых интересных и полезных проектов.

AKTV + XXI

06.30, 07.20, 09.55, 17.55, 18.30, 20.00 «АСТРОЛОГИЧЕСКИЙ ПРОГНОЗ. ДЕЛОВАЯ СТРАНИЧКА» (16+)
06.40 «EUROMAXX» (16+)
07.10 М/с (0+)
07.30 «ЛЕГОК НА ПОМИНЕ» Х/ф (12+)
08.50 «И В ШУТКУ, И ВСЕРЬЁЗ» (12+)
09.00, 18.00, 19.30 «НЕДЕЛЯ» (12+)
09.30, 18.50 «ТЕЛЕАФИША «ПОСМОТРИМ» (16+)
09.40, 18.35 «ОБЗОР МИРОВЫХ СОБЫТИЙ» (16+)
10.00 «Комиссар Мальтезе» Т/с (16+)
11.15 «Юнкера» Х/ф (16+)
12.40, 20.40 «Дюплекс» Х/ф (12+)
14.15, 22.15 «Глория» Х/ф (16+)
16.10 «Война Мэрфи» Х/ф (12+)
19.00 «ПОЗДРАВЛЕНИЯ НА АКТВ» (16+)
20.10 «КЛИНИЧЕСКИЙ СЛУЧАЙ» Д/ф (12+)

Федеральные каналы

Первый канал

06.00, 09.35, 12.00 «Новости» (0+)
06.10 «Галка и Гамаюн» (16+)
06.50 «Играй, гармонь любимая!» (12+)
07.35 «Часовой» (12+)
08.05 «Здоровье» (16+)
09.15 «Непутевые заметки» (12+)
09.50 «Олимпийские зимние игры 2022 в Пекине» (0+)
12.15 «Видели видео?» (6+)
14.35 «Страна Советов. Забытые вожди» (16+)
17.45 «Концерт Максима Галкина» (12+)
19.10 «Две звезды. Отцы и дети» (12+)
21.00 «Время» (0+)
22.00 «Хрустальный» Т/с (16+)
00.15 «Дневник Олимпийских зимних игр 2022 в Пекине» (0+)

Россия 1

07.40 «По секрету всему свету» (0+)
08.00 «Местное время. Воскресенье» (0+)
08.35 «Когда все дома с Тимуром Кизяковым» (0+)
09.25 «Утренняя почта с Николаем Басковым» (0+)
10.10 «Сто к одному» (0+)
11.00 «Вести» (0+)
11.30 «Петросян-шоу» (16+)
13.20 «Девять жизней» Т/с (16+)
17.50 «Танцы со звёздами». Новый сезон» (12+)
20.00 «Вести недели» (0+)
22.00 «Москва. Кремль. Путин» (0+)
22.40 «Воскресный вечер с Владимиром Соловьёвым» (12+)

Рен ТВ

05.00 «Тайны Чапман» (16+)
07.30 «22 мили» Х/ф (18+)
09.20 «Бросок кобры» Х/ф (16+)
11.40 «G.I.Joe: бросок кобры 2» Х/ф (16+)
13.50 «Ведьмина гора» Х/ф (12+)
15.50 «Джуманджи: зов джунглей» Х/ф (16+)
18.05 «Джуманджи: новый уровень» Х/ф (12+)
20.30 «Хроники хищных городов» Х/ф (16+)
23.00 «Добров в эфире» (16+)
23.55 «Военная тайна с Игорем Прокопенко» (16+)

НТВ

06.35 «Центральное телевидение» (16+)
08.00, 10.00, 16.00 «Сегодня» (0+)
08.20 «У нас выигрывают!» (12+)
10.20 «Первая передача» (16+)
11.00 «Чудо техники» (12+)
12.00 «Дачный ответ» (0+)
13.00 «НашПотребНадзор» (16+)
14.00 «Своя игра» (0+)
15.00, 16.20 «Следствие вели...» Т/с (16+)
18.00 «Новые русские сенсации» (16+)
19.00 «Итоги недели» (0+)
20.10 «Звезды сошлись» (16+)
21.40 «Основано на реальных событиях» (16+)

Культура 0+

06.30 «Энциклопедия загадок» Д/с
07.05 «Как грибы с горохом воевали» М/ф
07.45 «Весёлая вдова» Х/ф
10.05 «Мы - грамотеи!»
10.50 «Метель» Х/ф
12.05 «Больше, чем любовь»
12.45 «Письма из провинции»
13.15 «Диалоги о животных»
14.00 «Невский ковчег»
14.30 «Игра в бисер»
15.10 «Архи-важно» Д/с
15.40 «Сильная жара» Х/ф (16+)
17.10 «Пешком. Другое дело»
17.40 К 60-летию Виктора Ракова. «Линия жизни»
18.35 «Романтика романса»
19.30 «Новости культуры»
20.10 «Из жизни отдыхающих» Х/ф (16+)
21.30 Спектакль «Майерлинг»
23.55 «Исчезнувшая Банни Лейк» Х/ф

Пятый канал

05.00 «Опера» Т/с (16+)
08.10, 23.25 «Кома» Т/с (16+)
12.00, 19.40 «Чужой район» Т/с (16+)

ТВ Центр

06.00 «Большая семья» Х/ф (0+)
08.00 «Неидеальная женщина» Х/ф (12+)
10.00 «Знак качества» (16+)
10.55 «Страна чудес» (6+)
11.30, 00.25 «События» (0+)
11.50 «Версия полковника Зорина» Х/ф (0+)
13.40 «Москва резиновая» (16+)
14.30 «Московская неделя» (0+)
15.05 «Актёрские драмы. У роли в плену» Д/ф (12+)
15.55 «Хроники московского быта. Жёны секс-символов» (12+)
16.50 «Прощание. Юрий Яковлев» (16+)
17.40 «Лишний» Х/ф (12+)
21.45, 00.45 «Улыбка лиса» Х/ф (12+)

Звезда

06.00 «Два бойца» Х/ф (0+)
07.35 «Экипаж машины боевой» Х/ф (0+)
09.00 «Новости недели» с Юрием Подкопаевым (16+)
09.25 «Служу России» (12+)
09.55 «Военная приемка» (12+)
10.45 «Скрытые угрозы» (16+)
11.30 «Секретные материалы» Д/с (16+)
12.20 «Код доступа» (16+)
13.10 «Специальный репортаж» (16+)
13.30 «Без права на ошибку» Т/с (16+)
18.00 «Главное с Ольгой Беловой» (16+)
19.25 «Легенды советского сыска» Д/с (16+)
22.45 «Сделано в СССР» Д/с (12+)
23.00 «Фетисов» (12+)
23.45 «Зеленый фургон» Х/ф (12+)

Домашний

06.30 «Корзина для счастья» Х/ф (16+)
09.50 «Два сердца» Х/ф (16+)
14.05 «Сильная женщина» Х/ф (16+)
18.45 «Пять ужинов» Т/с (16+)
19.00 «Великолепный век» Т/с (16+)
23.15 «Воспитание чувств» Х/ф (16+)

ТВ3

06.00 М/ф (0+)
09.00 «Слепая» Т/с (16+)
10.45 «Выживший» Х/ф (18+)
14.00 «Перевал Дятлова» Т/с (16+)
22.30 «Самые загадочные происшествия» (16+)
23.30 «Нерв» Х/ф (16+)

СТС

06.00 «Ералаш» (6+)
06.05, 06.45 М/с (0+)
06.25 М/ф (0+)
07.55 «Уральские пельмени» (16+)
08.40 «Двойной форсаж» Х/ф (12+)
10.45 «Форсаж-4» Х/ф (16+)
13.00 «Форсаж-5» Х/ф (16+)
15.35 «Форсаж-6» Х/ф (12+)
18.15 «Форсаж-7» Х/ф (16+)
21.00 «Форсаж-8» Х/ф (12+)
23.40 «Форсаж» Х/ф (16+)

ТВЦ

НЕИДЕАЛЬНАЯ ЖЕНЩИНА

08.00 12+

Потерявшая работу парикмахерша Любаня и её одиннадцатилетний сын оказываются в бедственном положении. Любаня пытается занять деньги у своей подруги Симкиной. Та соглашается помочь, но лишь с условием, что Любаня поможет ей вернуть любимого мужчину Валерия. Любаня должна «случайно» познакомиться с Валерием и притвориться его идеалом, а когда он влюбится в «женщину своей мечты» – бросить его.

Че!

06.00, 12.00, 17.00, 19.30, 13.00, 18.30 «Улетное видео» (16+)
06.20 «Летучий надзор» (16+)
07.00, 10.00, 11.00, 08.00, 10.30, 11.30 «Утилизатор» (16+)
14.00, 21.00 «+100500» (18+)
23.30 «iТопчик» (16+)

ТНТ

07.00 «ТНТ. Gold» (16+)
07.55 «САШАТАНЯ» Т/с (16+)
09.00 «Перезагрузка» (16+)
09.35, 11.10 «Битва экстрасенсов» (16+)
12.50 «Ольга» Х/ф (16+)
15.20 «Голодные игры» Х/ф (16+)
18.10 «Голодные игры: и вспыхнет пламя» Х/ф (16+)
21.00 «Комеди Клаб» (16+)
23.00 «Stand up» (16+)
00.00 «Очень страшное кино-3» Х/ф (18+)

События и спорт

МАТЧ!

06.00 XXIV ЗОИ. Горнолыжный спорт. Скоростной спуск (М) (0+)
08.30, 09.50, 11.20, 13.55, 18.30, 22.35 Новости (0+)
08.35, 13.15, 15.55, 18.35, 21.45, 00.45 Все на Матч! Прямой эфир (0+)
09.55 Смешанные единоборства. UFC. Джек Хермансcон против Шона Стрикланда (0+)
11.25 XXIV ЗОИ. Конькобежный спорт (М). 5000 м (0+)
14.00 XXIV ЗОИ (0+)
16.10 XXIV ЗОИ. Санный спорт (М). 4-я попытка (0+)
17.00, 19.10 XXIV ЗОИ (0+)
22.40 Футбол (0+)

КХЛ

06.00 «Салават Юлаев» - «Автомобилист» (12+)
08.30, 18.00, 21.35 «Подробно» (6+)
08.45 «Ак Барс» - «Северсталь» (12+)
10.55 «Витязь» - «Металлург» (Мг) (12+)
12.55 «Хоккейная вертикаль» (6+)
13.10 «Сибирь» - СКА (12+)
15.25 «Неделя КХЛ» (6+)
15.40 «Динамо» (Москва) - «Торпедо» (12+)
18.15 «Событие» (6+)
18.20 «Добрый лёд. Тренеры-общественники». Посёлок Куеда (6+)
18.35 ЦСКА - «Динамо» (Минск) (12+)
21.00 «СКА подкаст». Евгений Кетов (6+)
21.50 «Йокерит» - «Авангард» (12+)
23.55 «Начало» Д/ф (6+)
00.25 «Динамо» (Рига) - «Куньлунь Ред Стар» (12+)

МИР

05.00 М/ф (6+)
05.15 «Любовь и море» Т/с (12+)
09.00 «Рожденные в СССР» (12+)
09.25 «ФазендаЛайф» (6+)
10.00, 16.00 «Новости» (0+)
10.10, 16.15, 19.30 «Фронт» Т/с (12+)
18.30, 00.00 Итоговая «Вместе» (0+)
20.10 «Снег и пепел» Т/с (16+)

Победа

06.20 «А зори здесь тихие» Х/ф (12+)
08.20 «Брестская крепость» Х/ф (16+)
10.40 «Блиндаж» Х/ф (16+)
14.20 «28 панфиловцев» Х/ф (12+)
16.10 «Битва за Севастополь» Х/ф (12+)
18.10 «Калашников» Х/ф (12+)
20.00 «Несокрушимый» Х/ф (12+)
21.30 «Герой 115» Х/ф (12+)
22.40 «Ржев» Х/ф (12+)
00.40 «Спасти Ленинград» Х/ф (12+)

Фильмы и сериалы

TV 1000

05.00 «Выбор капитана Корелли» Х/ф (16+)
07.10, 00.05 «День сурка» Х/ф (12+)
09.05 «Шоу Трумана» Х/ф (6+)
11.00 «Зелёная миля» Х/ф (16+)
14.25 «Форрест Гамп» Х/ф (12+)
17.05 «Выхода нет» Х/ф (16+)
19.00 «Идеальный побег» Х/ф (16+)
20.45 «Во власти стихии» Х/ф (16+)
22.30 «Отмель « Х/ф (16+)

Русское кино

05.45 «Узник замка Иф. Аз воздам» Х/ф (12+)
07.25 «Любовь в городе ангелов» Х/ф (16+)
08.55 «Счастья! Здоровья!» Х/ф (16+)
10.25 «Дневник мамы первоклассника» Х/ф (6+)
11.55 «Внук космонавта» Х/ф (12+)
13.20 «Счастье в конверте» Х/ф (12+)
15.15 «2 дня» Х/ф (16+)
16.55 «Сторожевая застава» Х/ф (6+)
19.00 «Ярослав. Тысячу лет назад» Х/ф (16+)
20.50 «Волкодав из рода Серых Псов» Х/ф (16+)
23.25 «Скиф» Х/ф (18+)

Action

05.10 «Астрал» Х/ф (16+)
07.15 «Астрал: Глава 2» Х/ф (16+)
09.10 «Астрал 3» Х/ф (16+)
10.50 «Пророк» Х/ф (12+)
12.30 «Ограбление на Бейкер-Стрит» Х/ф (16+)
14.30 «Враг государства №1» Х/ф (18+)
16.30 «Враг государства №1: Легенда» Х/ф (18+)
19.00 «Одним меньше» Х/ф (16+)
21.00 «Американец» Х/ф (16+)
22.45 «Саботаж» Х/ф (18+)
00.45 «Игра Ганнибала» Х/ф (18+)

МОСФИЛЬМ Золотая коллекция

06.30 «Еще раз про любовь» Х/ф (0+)
08.05 «Инкогнито из Петербурга» Х/ф (0+)
09.45 «12 стульев» Т/с (12+)
15.10 «Здравствуйте, я ваша тетя!» Х/ф (6+)
17.05 «Частный детектив, или Операция «Кооперация» Х/ф (12+)
18.45 «На Дерибасовской хорошая погода, или На Брайтон-Бич опять идут дожди» Х/ф (16+)
20.30 «Ширли-мырли» Х/ф (16+)
23.00 «Воскресная премьера» Х/ф (0+)

КВАРТИРЫ

ПРОДАЮ

2-к. кв., S=41,6 м², ц. 700 т. р. Т. 8-922-920-31-35

2-к. кв., S=41,6 м², ц. 700 т. р. ст. Просница, ул. Комсомольская, 3. Т. 8-982-811-59-40

3-к. кв., ул. 60 лет Окт., S=62,6/39,2; ц. 1700 т. р., торг. Т. 8-912-666-99-01

дом в с. Ильинское, 250 м², бревно, 2 этажа, ул. Центральная, свет, газ, полностью готов к проживанию. Т. 8-912-718-59-10

СДАЮ

квартиры 1-, 2-комнатные, посуточно. Т. 8-963-552-39-02

МЕБЕЛЬ

ПРОДАЮ

спальный гарнитур "Ева", шкаф, 2 тумбы, комод, туалетный стол. Т. 8-909-137-74-88

БЫТОВАЯ ТЕХНИКА

ПРОДАЮ

холодильник Indesit в хорошем состоянии. Т. 8-963-553-90-27

РАЗНОЕ

ПРОДАЮ

памперсы для взрослых. Т. 8-922-660-30-75

русский бильярд, 6 футов, ц. 8000 р., торг. Т. 8-963-554-45-77 (11-13 ч.)

КУПЛЮ

монеты до1991 г., часы, колокольчики, ел. игрушки, подстаканники, открытки, облигации, значки, статуэтки, марки. Т. 8-953-696-29-01

УСЛУГИ

компьютерная помощь. Т. 8-953-672-94-46

ремонт микроволновых печей и мультиварок. Т. 8-953-680-70-79

РАБОТА

СПРОС

в столовую «Движение» в ПМК требуется повар. График 5*2, служ. автобус, питание. Т. 8-922-944-09-33.

АО «АКТВ» ПРИГЛАШАЕТ НА РАБОТУ:
- мастера*;
- радиомонтера*.
* по ремонту и обслуживанию систем коллективного приема и сетей КТВ.
Т. 4-39-10

ВОСКРЕСЕНЬЕ, 6 ФЕВРАЛЯ

Родное кино

05.15 «Обратной дороги нет» Т/с (12+)
07.55 «И снова Анискин» Х/ф (12+)
11.50 «Вооружён и очень опасен» Х/ф (12+)
13.45 «Менялы» Х/ф (12+)
15.30 «Моя морячка» Х/ф (12+)
17.00 «Печки-лавочки» Х/ф (6+)
19.00 «Старые клячи» Х/ф (12+)
21.30 «Мерседес уходит от погони» Х/ф (12+)
23.00 «Калачи» Х/ф (12+)

Наше новое кино

05.15 «Училка» Х/ф (12+)
07.45 «28 панфиловцев» Х/ф (12+)
09.50 «Лев Яшин. Вратарь моей мечты» Х/ф (6+)
12.00 «Карп отморожденный» Х/ф (12+)
13.55 «Очень женские истории» Х/ф (18+)
15.45 «Кочегар» Х/ф (18+)
17.20 «Кома» Х/ф (16+)
19.30 «Волкодав из рода Серых Псов» Х/ф (16+)
22.05 «Территория» Х/ф (12+)

Киномикс

06.05 «Розовая Пантера» Х/ф (12+)
07.45 «Розовая Пантера 2» Х/ф (12+)
09.25 «Паркер» Х/ф (16+)
11.40 «Блэйд» Х/ф (18+)
13.55 «Блэйд 2» Х/ф (18+)
16.05 «Короли улиц» Х/ф (16+)
18.05 «Вулкан» Х/ф (12+)
20.00 «Бен-Гур» Х/ф (16+)
22.10 «Звериная ярость» Х/ф (16+)

ДОМ КИНО Премиум

05.55 «Королева» Х/ф (12+)
07.20 «Килиманджара» Х/ф (16+)
08.35 «Самый лучший день» Х/ф (16+)
10.20 «Марафон желаний» Х/ф (16+)
12.00 «Красотка в ударе» Х/ф (12+)
13.40 «Лёд» Х/ф (12+)
15.40 «Секретарша» Х/ф (16+)
23.00 «Спасите Колю!» Х/ф (12+)
00.40 «Днюха!» Х/ф (16+)

Русский иллюзион

НЕУЛОВИМЫЕ: ДЖЕКПОТ

19.35 16+

Кира, Федя, Артем и Женя продолжают борьбу с несправедливостью. Друзья полны сил и уверенности в себе, ведь им удалось наказать беспринципного олигарха Сергея Полянского и выбраться из опасной авантюры в Бангкоке.

Русский иллюзион

06.25 «Чемпионы» Х/ф (6+)
08.00 «Временные трудности» Х/ф (12+)
09.35 «Неуловимые» Х/ф (16+)
11.15 «Сторож» Х/ф (16+)
13.05 «Неуловимые: Последний герой» Х/ф (16+)
14.35 «Домовой» Х/ф (6+)
16.25 «Лови момент» Х/ф (16+)
17.50 «Няньки» Х/ф (16+)
19.35 **«Неуловимые: Джекпот»** Х/ф (16+)
21.00 «Чемпионы: Быстрее. Выше. Сильнее» Х/ф (6+)
22.55 «Неуловимые: Бангкок» Х/ф (16+)
00.25 «Женщины против мужчин» Х/ф (18+)

Русский роман

08.15 «Успеть все исправить» Х/ф (16+)
11.40 «Я тебя никому не отдам» Х/ф (16+)
15.00 «Ищу тебя» Х/ф (12+)
16.40 «Любовь со всеми остановками» Х/ф (12+)
18.25 «Ищу мужчину» Х/ф (12+)
21.50 «Я выбираю тебя» Х/ф (12+)

Русский детектив

06.40 «Законы улиц» Т/с (16+)
10.00 «Ментовские войны» Т/с (16+)
23.20 «Департамент» Т/с (16+)

Суббота!

05.00 М/с (0+)
12.00 «Свекровь или невестка» (16+)
16.00 «Доктор Хаус» Т/с (16+)
23.15 «Непотопляемые» (16+)

Viasat Nature

06.15 «Очень странные экспонаты» Д/ф (12+)
07.40, 22.55, 08.30, **23.40** «Музейные тайны» Д/ф (16+)
10.40 «Истоки Испании» Д/ф (16+)
13.30, 21.00 «Сокровища Древней Греции» Д/ф (12+)
14.25, 21.55 «Тайна фестского кода» Д/ф (12+)
15.25 «Древний апокалипсис» Д/ф (16+)
18.10 «Последние часы Помпеев: новые загадки» Д/ф (12+)
20.00 «Замки - оплоты силы» Д/ф (12+)

Дисней

05.00 «Музыка на Disney» (6+)
05.15, 11.00 М/с (0+)
09.00 «Доброе утро с Микки» (0+)
13.55 «Хранитель Луны» М/ф (6+)
15.35 «Корпорация монстров» М/ф (6+)
17.20 «Университет монстров» М/ф (6+)
19.30 «Мы - монстры» М/ф (6+)
21.25 «Тайна волшебной тыквы» Х/ф (0+)
23.20 «Флаббер» Х/ф (0+)

Карусель

05.00, 07.30, 09.20, 14.10, 15.20, 17.30, 20.45 М/с (0+)
07.00 «С добрым утром, малыши!» (0+)
09.00 «Еда на ура» (0+)
11.00 «Трам-пам-пам» (0+)
11.30 «Руби и Повелитель воды» Х/ф (6+)
12.40 «Огонёк-Огниво» Х/ф (6+)
15.00 «Студия красоты» (0+)
15.55, 23.25 «Ералаш» (6+)
20.30 «Спокойной ночи, малыши!» (0+)

АОО "Санаторий-профилакторий "Перекоп" требуются:

- медицинская сестра,
- медицинская сестра по массажу,
- подсобный рабочий,
- повар.

Справки по телефону: 9-41-49.

О!

05.00, 11.30, 16.20, 18.30 М/с (0+)
09.40 «ТриО!» (0+)
10.00 «Смешарики. Начало» М/ф (0+)
16.00 «Букварий» (0+)
18.00 «Ничего себе имя!» (0+)
00.30 «Большое путешествие» М/ф (6+)