ПЕРВЫЙ КАНАЛ

5.00 Новости.
5.05 «Доброе утро!»
9.00 Новости.
9.20 «Малахов +».
10.10 **«СЕСТРЫ ПО КРОВИ»**. Сериал
11.10 **«ОСТАТЬСЯ В ЖИВЫХ»**. Сериал
12.00 Новости.
12.20 «Лолита. Без комплексов».
13.20 «Детективы».
14.00 Другие новости.
14.30 «Контрольная закупка».
15.00 Новости.
15.20 «Криминальная Россия»: «Любители искусства», 1-я серия.
16.00 **«ЛЮБОВЬ КАК ЛЮБОВЬ»**. Сериал
17.00 «Федеральный судья».
18.00 Вечерние новости.
18.20 «Жди меня».
19.10 **«ПЯТЬ МИНУТ ДО МЕТРО»**. Сериал
20.00 **«СЕСТРЫ ПО КРОВИ»**. Сериал
21.00 «Время».
21.30 **«ОСТАТЬСЯ В ЖИВЫХ»**. Сериал
22.20 Спецрасследование: «Преступления иностранцев в России».
23.30 Ночные новости.
23.50 «Теория невероятности»: «Телепатия».
0.40 «Гении и злодеи». «Доктор Боткин».
1.10 «Подводный мир Андрея Макаревича».
1.40 **, 3.05 «ЛУЧШИЙ СПОСОБ УМЕРЕТЬ»**. Триллер (США, 2000 г.)

Андре Брогер

Режиссер: С. Уайпер. В ролях: А. Брогер, С. Вайпер, Л. Даймонд Филипс.
Мафия Чикаго не остановится ни перед чем, если речь идет о миллионах долларов. Особенно, если для того, чтобы их получить, им нужен всего один человек - агент федеральной службы Декстер. С тех пор, как он стал обладателем ценной информации, его жизнь стоит многие миллионы...

3.00 Новости.
3.15 «Перл Харбор: Последствия нападения». Док. фильм
4.10 «Звезды эфира»: «Николай Озеров».

РОССИЯ ТВ-Тула

5.00 «Доброе утро, Россия!»
6.45 **, 7.15, 7.45, 8.15** «Местное время. Вести - Тула».
8.50 «Праздник Ураза-Байрам».
9.45 «Вести. Дежурная часть».
10.00 «В поисках рая. Индийские робинзоны». Док. фильм
11.00 «Вести».
11.30 «Местное время. Вести - Тула».
11.50 «Аншлаг» и Компания».
12.50 Ток-шоу «Частная жизнь».
13.45 «Вести. Дежурная часть».
14.00 «Вести».
14.20 «Местное время. Вести - Тула».
14.40 **«БОЙ С ТЕНЬЮ»**. Боевик (Россия, 2004 г.)

Елена Панова

Режиссер: А. Сидоров. В ролях: Д. Никифоров, Е. Панова, А. Панин.
Его воспитала Бригада. Но Артем Колчин выбрал свой путь: он стал боксером. Теперь Артем - претендент на чемпионский титул, боец, известный по всему миру. Но ему приходится вернуться на улицы большого города, чтобы защитить свою любовь...

17.00 «Вести».
17.20 «Местное время. Вести - Тула».
17.40 **«ОБРЕЧЕННАЯ СТАТЬ ЗВЕЗДОЙ»**. Сериал
18.40 **«ВОЛЧИЦА»**. Сериал
19.40 «Вести. Дежурная часть».
20.00 «Вести».
20.45 «Местное время. Вести - Тула».
21.05 «Спокойной ночи, малыши!»
21.15 **«ТАЙНЫ СЛЕДСТВИЯ»**. Сериал
23.15 «Городок».
0.15 «Вести +».
0.35 «Честный детектив».
1.05 «Синемания».
1.40 «Дорожный патруль».
1.50 **«ЧЕРНЫЙ ШАР»**. Х/ф (США)
3.25 Канал Канал «Евроньюс».
4.45 «Вести. Дежурная часть».

СТС-ТУЛА

6.00 **«НОВАЯ ЖАННА Д`АРК»**. Сериал
6.45 **«Самый маленький гном»**. Мультфильм
6.55 **«СМЕШАРИКИ»**. Мультсериал
7.00 **«ПРИКЛЮЧЕНИЯ ВУДИ И ЕГО ДРУЗЕЙ»**. Мультсериал
7.30 **«МОЯ ПРЕКРАСНАЯ НЯНЯ»**. Сериал
8.00 **«ПЕТЯ ВЕЛИКОЛЕПНЫЙ»**. Сериал
9.00 Новости «fm-Медиа» Прогноз погоды
9.28 **, 19.58, 0.28** Настроение с Е. Гришковцом.
9.30 **«КАДЕТСТВО»**. Сериал
10.30 **«СЕРДЦЕБИЕНИЕ СМЕРТИ»**. Х/ф
12.30 Снимите это немедленно.
13.30 Новости «fm-Медиа» Прогноз погоды
14.00 **«СМЕШАРИКИ»**. Мультсериал
14.05 **«ВОКРУГ СВЕТА ЗА 80 СНОВ»**. Мультсериал
14.30 **«КСИБЕР-9»**. Мультсериал
15.00 **«ВОЛШЕБНИЦЫ»**. Мультсериал
15.30 **«ТОМ И ДЖЕРРИ»**. Мультсериал
16.00 **«КОМИССАР РЕКС»**. Сериал
17.00 **«ПЕТЯ ВЕЛИКОЛЕПНЫЙ»**. Сериал
18.00 **«ЗАЧАРОВАННЫЕ»**. Сериал
19.00 **«КТО В ДОМЕ ХОЗЯИН?»** Сериал
19.30 Новости «fm-Медиа» Прогноз погоды
20.00 **«КАДЕТСТВО»**. Сериал
21.00 **«МОЯ ПРЕКРАСНАЯ НЯНЯ»**. Сериал
21.30 **«ЧЕТЫРЕ КОМНАТЫ»**. Х/ф (США, 1995 г.)
Режиссеры: Э. Эндерс, А. Рокуэлл. В ролях: Т. Рот, А. Бандерас, Мадонна.
Озорной фильм авторов-единомышленников, пользующихся скандальным успехом во всем мире, состоит их четырех новелл, связанных одним героем - коридорным, вышедшим на работу накануне Нового года!
23.30 **«КТО В ДОМЕ ХОЗЯИН?»** Сериал
0.00 Новости «fm-Медиа» Прогноз погоды
0.30 Детали.
1.30 **«МЕРТВАЯ ЗОНА»**. Сериал
2.15 **«VERITAS. В ПОИСКАХ ИСТИНЫ»**. Сериал
3.45 **«ДОРОГАЯ, Я УМЕНЬШИЛ ДЕТЕЙ»**. Сериал
5.05 Музыка на СТС.

НТВ

6.00 «Сегодня утром».
9.00 «Следствие вели...»
10.00 «Сегодня».
10.20 «Чрезвычайное происшествие. Обзор за неделю».
10.55 «Кулинарный поединок».
11.55 «Квартирный вопрос».
13.00 «Сегодня».
13.25 **«УБЕЙ МЕНЯ! НУ, ПОЖАЛУЙСТА»**. Комедия
15.30 «Чрезвычайное происшествие. Обзор».
16.00 «Сегодня».
16.25 **«ОПЕРА. ХРОНИКИ УБОЙНОГО ОТДЕЛА»**. Сериал
18.30 «Чрезвычайное происшествие. Обзор».
19.00 «Сегодня».
19.45 **«АВТОНОМКА»**. Сериал
20.50 **«СИНДИКАТ»**. Сериал
21.50 «Чрезвычайное происшествие. Обзор».
22.00 «Сегодня».
22.45 **«ГОСПОДА ОФИЦЕРЫ»**. Сериал
0.45 Ток-шоу «Школа злословия».
1.40 **«ПРЕКРАСНАЯ НИМФА»**. Х/ф (Италия).
3.45 Совершенно секретно.
4.35 **«ВЕРОНИКА МАРС 2»**. Сериал (США).
5.15 **«СЛЕПОЕ ПРАВОСУДИЕ»**. Сериал (США).

КУЛЬТУРА

7.00 Канал «Евроньюс».
10.00 **, 19.30, 23.30** «Новости культуры».
10.20 **, 1.35, 2.50** Программа передач.
10.30 «Путешествия натуралиста».
11.00 **«МЕРТВЫЙ СЕЗОН»**. Х/ф
13.15 «Линия жизни». Г. Полока.
14.10 «Век Русского музея».
14.35 «Дворцовые тайны». «Особняк Трубецких-Нарышкиных».
15.05 **«СМЕШАРИКИ»**. Мультсериал
15.25 **«Илья Муромец»**. Мультфильм
15.40 Премьера в России. «Джунгли всерьез».
16.05 «Все о животных». Док. сериал «Бобры». (Великобритания).
16.30 **«ИГРОКИ»**. Телеспектакль
18.10 «Порядок слов».
18.15 «Достояние республики». Торжок.
18.30 «БлокНОТ».
19.00 «Ночной полет».
19.55 **, 1.40** «Открывая потерянные миры». Док. фильм «Сокровища Камбоджи в опасности». (Франция).
20.50 «Эпоха Аркадия Райкина».
21.35 К юбилею Р. Виктюка. «Театральная летопись», ч. 1.
22.05 «Тем временем».
23.00 «Про АРТ».
23.55 **«ХРОНИКИ КОНАН ДОЙЛА»**. Сериал **«Глаза пациентки»**, ч. 2. (Великобритания).
0.40 «Испания 1936. История легенды». Док. фильм
1.20 «Реальная фантастика».
2.35 Ж. Бизе. Сюита «Арлезианка».

REN-TV

6.00 Музыкальный канал.
6.30 Мультсериал: «Детеныши джунглей», «Долгое прощание». (США).
6.55 Мультсериал: «Гаргульи», «Голем». (США).
7.20 Мультсериал: «Дейгандр», «Индиана Дейгандр». (США).
8.00 «Ради смеха».
8.20 **«ТРОЕ СВЕРХУ»**. Сериал
8.45 «Очевидец».
9.30 «24».
10.00 «Час суда: Дела семейные».
11.00 «Час суда».
12.00 «Жить вкусно с Д. Оливером».
12.30 «24».
13.00 «Деньги по вызову».
14.00 **«ДРУЗЬЯ»**. Сериал (США).
15.00 **«ГРИФФИНЫ»**. Мультсериал (США).
15.30 «Ради смеха».
16.00 **«ТРОЕ СВЕРХУ»**. Сериал
16.30 **«БРАТЬЯ ПО-РАЗНОМУ»**. Сериал
17.00 «Невероятные истории».
18.00 «Званый ужин».
19.00 **«СИМПСОНЫ»**. Мультсериал (США).
19.30 «24».
20.00 **«ТРОЕ СВЕРХУ»**. Сериал
20.30 **«БРАТЬЯ ПО-РАЗНОМУ»**. Сериал
21.00 **«СОЛДАТЫ 10»**. Сериал
22.00 «Частные истории».
23.00 **«ДРУЗЬЯ»**. Сериал (США).
23.30 «24».
0.00 «Деньги по вызову».
0.15 **«ДРУЗЬЯ»**. Сериал (США).
0.50 «Деньги по вызову».

ТВ-ЦЕНТР Тула

6.00 **, 7.30** «Настроение».
7.00 «Настроение». Тула
8.30 **, 21.15 «ГОРОДСКОЙ РОМАНС»**. Сериал
9.25 **, 13.50, 17.25, 22.45, 0.40** «Битва за Москву».
9.30 **«ГОСУДАРСТВЕННАЯ ГРАНИЦА»**. Фильм 8. **«На дальнем пограничье»**, 2-я серия. Х/ф
10.55 **, 18.15** «В центре внимания». «Бесплатная Москва».
11.30 **, 14.30, 0.20** «Петровка, 38».
11.45 **, 14.45, 20.45** «События».
12.00 «Постскриптум».
13.00 «Момент истины».
13.55 «Деловая Москва».
15.00 **«ЕВАНГЕЛИОН»**. Мультсериал (Япония).
15.30 «Враг у ворот. Москва 41-го». Док. сериал Фильм 2.
16.15 «Репортер».
16.30 Новое «Времечко».
17.35 **«СТРАСТИ ПО-ИТАЛЬЯНСКИ»**. Сериал (Италия).
18.35 «В центре внимания». «Детство с купюрами».
19.00 «События. Тульское время».
19.20 Прогноз погоды.
19.25 Свое мнение.
19.35 «Автопилот»
19.50 «Бумеранг». Док. фильм
22.15 «В центре внимания». «Алкогольный геноцид».
22.50 **«КОНВОЙ PQ-17»**. Сериал
23.55 «События». «25 час».
0.45 **«ОДНО ДЕЛО НА ДВОИХ»**. Сериал (Германия).
1.35 **«АНГЕЛ МЕСТИ»**. Х/ф (США).

ТНТ

7.00 Новости «fm-Медиа»
7.20 ИнформБюро
7.25 Тула: инструкция по применению.
7.45 Музыка на ТНТ
8.00 Новости «fm-Медиа»
8.20 ИнформБюро
8.25 Крутящий момент
8.45 Музыка на ТНТ
9.00 **«ЗАМУЖ ЗА МИЛЛИОНЕРА»**. Сериал
10.00 «Школа ремонта». «Академическая кухня».
11.00 **, 18.00 «СЧАСТЛИВЫ ВМЕСТЕ»**. Сериал
12.00 **«КОТОПЕС»**. Мультсериал
12.30 **«ГУБКА БОБ КВАДРАТНЫЕ ШТАНЫ»**. Мультсериал
13.00 **«ЭЙ, АРНОЛЬД!»** Мультсериал
13.30 **, 14.45, 19.50** Такси.
14.00 Новости «fm-Медиа»
14.20 ИнформБюро
14.25 Спортweek
15.05 **«ОДИНОКИМ ПРЕДОСТАВЛЯЕТСЯ ОБЩЕЖИТИЕ»**. Мелодрама
17.00 **, 21.00** Шоу «Дом 2. Осень = Любовь».
19.00 Новости «fm-Медиа»
19.25 ИнформБюро
19.30 Тула: инструкция по применению
20.00 Няня спешит на помощь.
22.00 **«СЧАСТЛИВЧИК ГИЛМОР»**. Комедия (США).
23.55 Шоу «Дом 2. После заката».
0.25 Новости «fm-Медиа»
0.50 ИнформБюро

«ДОМАШНИЙ»

6.30 **«АЛЬФ»**. Сериал
7.00 Полезное утро.
9.30 **«ТРЫН-ТРАВА»**. Комедия
11.30 **, 19.30 «ТЫ - МОЯ ЖИЗНЬ»**. Сериал
12.30 **«ЛЮБА, ДЕТИ И ЗАВОД...»** Сериал
13.00 «Татьянин день». Прямой эфир.
15.15 **«ТЕЛОХРАНИТЕЛЬ»**. Сериал
16.30 **«СТРАСТИ»**. Сериал
17.30 «Евгений Мартынов. Заговор судьбы». Док. фильм
18.30 **, 21.45 «СКОРАЯ ПОМОЩЬ»**. Сериал
20.30 «Исторический детектив. Бриллианты для мировой революции». Док. фильм
22.45 Правильный дом.
23.00 Бездонные антресоли.
23.30 **«ЛИХА БЕДА - НАЧАЛО»**. Драма (Свердловская к/ст., 1985 г.)
Режиссер: В. Лаптев. В ролях: В. Зайцев, М. Зимин, А. Демьяненко.
В основе сюжета - конфликт между руководством Дома обуви и работницами, недовольными качеством и ассортиментом продукции.
0.55 Городские новости.
1.10 **«ЖЕНАТЫ... С ДЕТЬМИ»**. Сериал
2.20 **«ТАЙНА ЛАУРЫ»**. Сериал
5.40 Музыка на «Домашнем».

РАМБЛЕР

7.00 **, 12.00, 15.00, 19.00** «Новости высоких технологий».
7.30 **, 14.30** Мультсериал: «Сказки Андерсена», «Ганс Чурбан». (Нидерланды).
8.00 «Соревнования на свалке».
9.00 «Города мира». «Прага».
10.00 **«НОЕВ КОВЧЕГ»**, 2-я серия. Сериал (США).
11.00 «Секретный полигон».
11.30 «Ночью было можно».
12.30 **, 0.30** Телеигра «Вы играй!»
13.30 «Охотник или добыча?», 2-я серия. Док. сериал
15.30 «Города мира». «Лиссабон».
16.30 **, 20.00 «ЭКСТРА ФРАНЦУЗСКИЙ»**. Сериал
17.00 «Антарктида, континент чудес». Док. сериал
18.00 «Мир природы». «Таинственные слоны Тимбукту».
19.30 **, 2.30** «Банзай!»
20.30 «Что нам дала индустриальная революция?», «Современная медицина», «Городская жизнь».
21.30 «Таласса. Люди моря».
22.30 «Тайны, магия и чудеса».
23.30 «Археология», 1-я и 2-я серии. Док. сериал
1.30 «Ночью можно».

РБК

6.00 Новости. Каждые 30 минут.
6.05 **, 6.53, 7.53, 8.53, 10.25** Бизнес-стиль.
6.15 **, 6.50, 7.20, 8.20, 9.20, 10.20, 3.15, 4.15, 5.15** Российская пресса.
6.20 **, 7.25, 8.45, 9.25** Афиша.
6.40 **, 7.40, 8.40, 10.35, 2.15, 4.20** Зарубежная пресса.
6.43 **, 7.45, 8.25, 9.50, 5.25** Автоновости.
6.45 **, 7.50, 8.50, 9.53** С-news.
7.10 **, 7.35, 8.10, 8.35, 9.10, 10.10, 11.10, 12.10, 13.10, 14.10, 15.05, 16.10, 17.15, 18.10, 20.10, 21.20, 22.05, 23.15, 2.10, 3.10, 4.10, 5.10** Рынки.
9.35 **, 22.10, 5.35** Зарубежный бизнес.
10.40 Открытие торгов в России.
10.50 **, 16.20, 18.50, 5.50** Азбука инвестора.
11.35 Персона.
12.15 **, 14.35, 18.35** Новости компаний.
12.35 Рынки. Глобальный взгляд.
13.35 **, 3.35** Сфера интересов.
14.50 **, 17.50, 2.20** Звездная пыль.
15.15 В фокусе.
16.35 **, 2.35** Капитал.
17.35 Открытие торгов в Америке.
19.10 Итоги торгов в России.
19.35 **, 4.35** Недвижимость.
20.15 Диалог.
21.10 **, 1.10** Интрига дня.
22.35 Сфера интересов.
23.35 Автоэксперт.
0.10 Закрытие торгов в Америке.
0.15 В фокусе.

ЭКСПЛОРЕР

7.00 **, 13.00 «ПОЕДИНОК С ПРИРОДОЙ»**. Сериал (Великобритания).
8.00 **, 14.00** «50 вещей, которые нужно сделать, прежде чем умереть». Док. фильм (Великобритания).
9.00 **, 15.00** «Транспорт для отдыха, о котором можно только мечтать». Док. фильм (Австралия).
10.00 **, 16.00** «Юные гангстеры». Док. фильм (Великобритания).
11.00 **, 17.00** «Криминал-галерея». Док. сериал (США).
12.00 **, 18.00** «В погоне за гигантской змеей». Док. фильм (Великобритания).
19.00 «Суперприборы». Док. фильм (США).
20.10 «Рабочий день интересных людей». Док. фильм (Великобритания).
21.00 **, 21.30** «Звезды и колеса». Док. сериал (Великобритания).
22.00 **, 22.30** «Пятая скорость». Док. сериал (Великобритания).
23.00 «Звезды за решеткой». Док. фильм (США).
0.00 «Хулиганы». Док. сериал (Великобритания).

ДИСКАВЕРИ

8.00 **, 13.55** Супервойны на свалке: Как Остин Мини на льду!
8.55 **, 14.50** Рекорды: Наука спорта: Подготовка чемпиона.
9.50 **, 15.45** Плацебо: Взлом кода.
10.45 **, 18.30** Рождение чоппера, 15-я серия.
11.10 **, 19.00** Экстремальные машины: Суперсамолеты.
12.05 Атлас Discovery: открывая Австралию.
16.40 **, 4.50** Американское казино, 31-я серия.
17.35 Автомобиль мечты: Астон Мартин.
18.00 **, 5.45** Дорога в Ле Ман, 3-я серия.
20.00 Американские пожарные, 13-я серия.
21.00 Разрушители легенд: Обмани радар на трассе.
22.00 Неделя научной фантастики: Самые необычные истории НЛО: Розвелл: вся правда.
23.00 Крутые жизненные повороты: Меня спасла матрица.
0.00 Нефтяные вышки: до седьмого пота: Спасти МАРС «Катрина».
1.00 Криминалисты: Украденная молодость.
2.00 Травматологи: Хрестоматийные моменты.
3.00 Сталин: Великий диктатор, 2-я серия.
3.55 Архивы ФБР: Идеальное ограбление.
7.05 Смертельный улов: Новички.

ПЛАНЕТА ЖИВОТНЫХ

8.00 Животные от А до Я: Марсианские пауки.
8.30 Удивительные истории о животных, 16-я серия.
9.00 **, 2.00** Самые забавные животные планеты.
10.00 Поместье сурикатов.
11.00 Ветеринары помогают диким животным.
12.00 **, 18.00** Охотник за крокодилами: Крокодилы в городе.
13.00 Полиция Детройта - отдел по защите животных: На краю пропасти.
14.00 Самые забавные животные планеты.
15.00 Живая природа: Тигриная крепость.
16.00 Обезьяньи проделки.
17.00 Самые забавные животные планеты.
19.00 **, 6.00** Отдел по охране животных. Полиция Майами.
20.00 **, 5.00** Дневник «Большой кошки».
21.00 **, 7.00** Поместье сурикатов.
22.00 **, 3.00** Поле львиных сражений.
23.00 **, 4.00** Природа с неожиданной стороны: Дурман-зелье.
23.30 **, 4.30** Сверхъестественные явления: Птицы-гиганты.
0.00 Полиция Детройта - отдел по защите животных: Безнадежная погоня.
1.00 Территория животных: Собаки Стейтен Айленда.
1.30 Территория животных: Брошенная лошадь.

КАНАЛ ПУТЕШЕСТВИЙ

10.00 Турист. Мемфис, Теннесси.
10.30 Поездки мечты. Сейшелы.
11.00 Гонки вдоль Средиземноморья.
11.30 По Восточной Европе. Восточная Германия, ч. 2.
12.00 Планета еды. Южная Испания.
13.00 Поход по всему свету. Корея.
14.00 Пан-Азия. Теккады.
14.30 Скоро открытие. Новый Орлеан. Кошон.
15.00 Открытие Токио.
16.00 **, 23.30** По дикой природе. Оклахома / Гавайи.
16.30 Развилка в Азии. Непал.
17.00 Поход по всему свету. Боливия.
18.00 Землепроходцы. Лес Дэйнтри, Австралия.
18.30 Ятра - путешествия по Индии. Йодхпур, Ути и гонки против течения.
19.00 Великие автомобильные маршруты. Тенерифе.
19.30 Кочуя по миру. Ближний Восток. Бейрут - Вифлеем.
20.00 Поход по всему свету. Путеводитель по Вене.
21.00 Планета еды. Пряные дорожки.
22.00 Страсть к путешествиям. Тайланд - острова.
22.30 Планета еды. Таиланд.
0.00 Поход по всему свету. Северо-восточная Бразилия.
1.00 Томимый жаждой путешественник. Перу. За кадром.
1.30 Казино мира. Мельбурн, Австралия.
2.00 Турист. Сиэттл, штат Вашингтон.

РОССИЯ-СПОРТ

4.55 Футбол. Чемпионат Англии. «Челси» - «Портсмут».
7.00 **, 8.35, 13.00, 17.20, 21.15, 0.05** «Вести-спорт».
7.10 **, 9.10** «Спортивный календарь».
7.15 «Сборная России». Елена Лиховцева.
8.00 «На всех парусах». Athens trophy-2006.
8.50 Регбилиг. Отборочный матч ЧМ - 2008. Россия - Ирландия.
10.45 Хоккей. Чемпионат России. «Авангард» (Омск) - «Химик» (Московская область).
13.10 «Вести-спорт. Местное время».
13.15 Футбол. Премьер-лига. ФК «Москва» (Москва) - «Рубин» (Казань).
15.15 Футбол. Премьер-лига. «Зенит» (Санкт-Петербург) - «Локомотив» (Москва).
17.35 **, 0.15** «Футбол России».
18.45 Хоккей. Чемпионат России. ЦСКА - «Витязь» (Чехов).
21.25 **, 3.45** Футбол. Обзор матчей чемпионата Англии.
22.35 Теннис. Турнир ATP. «Санкт-Петербург Оупен».
1.25 «Рыбалка с Радзишевским».
1.45 Футбол. Премьер-лига. «Томь» (Томск) - «Крылья Советов» (Самара).

ПЯТЫЙ КАНАЛ

7.00 «Новости», «Регион», «Вестник православия», «Прогноз погоды и самочувствия».
8.00 **, 8.45** «Утро в большой стране».
8.30 **, 23.15** Сейчас о спорте.
9.30 **, 10.30, 12.30, 14.30, 17.30, 19.30** Сейчас.
9.35 **«ИСЦЕЛЕНИЕ ЛЮБОВЬЮ»**. Сериал
10.45 **, 16.45** «Горькая правда».
11.30 «Главное».
12.45 «Кризис больших кошек». Док. сериал (Великобритания).
13.45 **«БАРКЛИ - ШКОДЛИВЫЙ ПЕС»**. Сериал (США - Великобритания).
14.05 **«Дьяволик»**. Мультфильм (США - Великобритания).
14.45 «Открытая студия».
15.45 «Дерзкие ограбления». Док. фильм (США).
16.15 **« С Т А Р Ш Е К Л А С С Н И К И »**. Сериал
17.45 «Дом быта».
18.00 «Документальный детектив». Док. сериал
18.30 «Новости вечером», «Человек на земле», «Регион», «Прогноз погоды и самочувствия».
20.10 «Экстренный вызов 112».
20.30 **«МЕДИУМ»**. Сериал (США).
21.30 Сейчас о главном.
22.15 **«АГЕНТСТВО «ЛУННЫЙ СВЕТ»**. Сериал (Великобритания - США).
23.30 **«СЕКСТЕТ»**. Комедия (США).

ЗВЕЗДА

6.00 **, 16.30** «Визави с миром».
6.30 **, 10.00** «Камуфляж».
7.00 **, 1.45** «ГТО».
7.15 **, 15.50** Мультфильм.
7.55 ТОП-Новости.
8.00 **, 22.15** «Никто не забыт...»
8.30 **, 22.45** «Засада на золотой тропе. Дело 1999г.»
9.00 **, 17.00 «ПОВОРОТ КЛЮЧА»**, 3-я серия. Х/ф (Россия).
10.30 **, 0.45** «22 июня 1941 года». Док. фильм
11.30 **, 2.00** «Химический процесс». Док. фильм
12.00 **«ДЯДЯ ВАНЯ»**. Х/ф
14.00 **, 4.15** «Великие иллюзии: история фокуса». Док. сериал
14.30 **, 4.40 «ЮНГА СО ШХУНЫ «КОЛУМБ»**. Х/ф
17.55 «Российская цивилизация. Истоки». Док. сериал
18.25 **, 2.30 «ОДИННАДЦАТЬ НАДЕЖД»**. Х/ф
20.20 **«РУССКОЕ ПОЛЕ»**. Х/ф («Мосфильм», 1971 г.)
Режиссер: Н. Москаленко. В ролях: Н. Мордюкова, Л. Марков, В. Тихонов.
В центре картины - судьба простой русской женщины, колхозницы, которая находит в себе силы пережить и расставание с любимым мужем, и лишения войны, и гибель сына. И - не отчаяться, не пасть духом...
21.45 «Не уходят в запас офицеры». Док. фильм
23.15 **«ИСКУШЕНИЕ Б»**. Х/ф (Россия).

JETIX

8.00 **«ПРИНЦЕССА СИССИ»**.
8.20 **«ШКОДЛИВЫЙ ПЕС»**.
8.40 **«ПИРАТ БЕШЕНЫЙ ДЖЕК»**.
8.50 **«УОЛТЕР МЭЛОН»**.
9.15 **«ГАДЖЕТ И ГАДЖЕТЯНЕ»**.
9.40 **, 10.05, 18.20 «ТУТЕНШТАЙН»**.
10.30 **, 15.50 «ШКОЛА СЮРИКЕНОВ»**.
10.55 **, 16.35 «КАПИТАН ФЛАМИНГО»**.
11.05 **, 16.45 «СКЕТЧ-ПЛАНЕТА»**.
11.20 **, 17.35, 0.05 «СУПЕРРОБОТ И ОБЕЗЬЯНЬЯ КОМАНДА»**.
11.45 **, 17.10, 22.35 «А.Т.О.М. РЕБЯТА АЛЬФА НА МАШИНАХ»**.
12.10 **, 12.35, 18.40 «W.I.T.C.H. ВЕДЬМА»**.
13.00 **, 21.00 «ВОИНЫ-МОНСТРЫ»**.
13.25 **, 20.35 «ГАЛАКТИЧЕСКИЙ ФУТБОЛ»**.
13.50 **, 19.50 «ТОЛЬКО ШПИОНЫ»**.
14.15 **, 14.40 «ЧТО С ЭНДИ?»**
15.05 **, 15.30 «ДЕТКИ ИЗ КЛАССА 402»**.
16.15 **«ЖИЗНЬ С ЛУИ»**.
17.00 **«PUCCA»**.
18.00 **«ТОФУ»**.
19.05 **«W.I.T.C.H. ВЕДЬМА»**.
19.30 **«СОНИК ИКС»**.
20.15 **«ТОЛЬКО ШПИОНЫ»**.
21.20 **«НОВАЯ СЕМЕЙКА АДАМС»**.
21.45 **, 22.10 «КОРОЛЬ ШАМАН»**.
23.00 **, 23.20 «ЧЕЛОВЕК-ПАУК»**.
23.45 **«ЖЕЛЕЗНЫЙ ЧЕЛОВЕК»**.
0.30 **«ИКС-МЭН»**.
0.50 **«ФАНТАСТИЧЕСКАЯ ЧЕТВЕРКА»**.
1.15 **«ГОНЩИКИ НАСКАР»**.
1.35 **«ДИАБОЛИК»**.

ТВ-3 Тула

6.00 Победоносный голос.
6.30 **, 7.50, 13.00** Про Кино.
7.00 **«ФАНТАСТИЧЕСКАЯ ЧЕТВЕРКА»**, 16-я серия. Мультсериал
7.30 **«ЧЕРЕПАШКИ НИНДЗЯ»**, 3-я серия. Мультсериал
8.30 **, 13.30 «КОМНАТА СМЕХА»**. Сериал
9.00 **«АВАНТЮРА»**. Х/ф (Украина).
11.00 **«ЧЕЛОВЕК В ЖЕЛЕЗНОЙ МАСКЕ»**. Х/ф (США).
14.00 **«ГАРДЕМАРИНЫ 3»**. Х/ф (Россия).
16.00 **«КРАСАВЧИК»**. Х/ф (США).
18.00 **«ЦЕПЬ»**. Х/ф (США).
20.00 **, 20.30** Киномания.
21.00 **«ЛОЖЬ И ПРЕДАТЕЛЬСТВО»**. Х/ф (Франция, 2004 г.)
Режиссер: Л. Бессон. В ролях: Э. Баэр, М-Ж. Кроз.
Главный герой - писатель, переживающий кризис, вынужден редактировать биографическую книгу известного футболиста, жена которого была когда-то любовью всей его жизни...
23.00 **«СВИДЕТЕЛЬ»**. Х/ф (Канада).
1.00 **«ПРОТИВ ХИЩНИКА»**. Х/ф (США).
3.00 **«ЧИСЛА»**, 19-я серия. Сериал
4.00 **«СЕМЬЯ СОПРАНО»** в правильном переводе Гоблина, 25-я серия. Сериал

ТВ-МИР

6.50 Заряжайся!
8.30 **«ЧЕЛОВЕК МОРЯ»**, 25-я серия. Сериал
9.30 **, 12.30, 15.30, 18.30, 21.30** «Новости Содружества».
9.45 По праву, по закону (Юридическая консультация).
10.00 «Неизвестная планета». Док. сериал
10.30 **«ОЧАРОВАТЕЛЬНЫЕ ПРИШЕЛЬЦЫ»**. Х/ф
12.00 **, 15.50** «Великие иллюзии: история фокуса». Док. сериал
12.50 **«НА ВИРАЖЕ»**, 10-я серия. Сериал
14.00 Мультфильм.
14.25 **«ЧЕЛОВЕК МОРЯ»**, 26-я серия. Сериал
16.30 Уроки английского языка.
16.45 «Собаки от А до Я». Док. сериал
17.15 Кирова, 17.
17.40 «Неизвестная планета». Док. сериал «Первобытные охотники», ч. 1.
18.15 Акценты.
18.55 **«ГОРЯЧЕВ И ДРУГИЕ»**, 1-я и 2-я серии. Сериал
19.55 «Тик-так».
20.10 **«У ПОПА БЫЛА СОБАКА...»** Х/ф
22.00 **«ПРИСУТСТВИЕ»**. Х/ф
23.30 Республика - сегодня.
23.45 Акценты +.
0.05 **«ЛЮДИ И ТЕНИ 2. ОПТИЧЕСКИЙ ОБМАН»**, 8-я серия. Сериал

ДЕТСКИЙ ПРОЕКТ

6.00 **-1.00** 7 новостей. Каждый час.
6.25 **, 7.25, 8.25** Веселые старты.
7.05 **, 11.05** Экстремальный контакт.
8.05 **, 9.05** Музыкальный трек.
9.25 Мультсериал
10.05 Мини-футбол. ЧР. «Спартак-Щелково» - «Липецк».
11.25 Планета рыбака.
12.25 Гольф сегодня.
13.05 AutoFashion.
13.25 Гольф. Европейская неделя.
14.05 Гонки RTCC.
14.25 «Motorsport Mundial».
15.05 **, 19.05** Магия оружия.
15.25 «Sports Watch».
16.05 Звезда автострады.
16.25 «Gillette World Sport».
17.25 Total регби.
18.25 Ferrari Racing Magazine.
19.25 Бокс. Легендарные бои.
20.00 Бундеслига. Обзор.
20.05 KOTV. Классика бокса.
21.05 «Диалоги о рыбалке».
21.25 NHL. Еженедельный обзор.
22.05 Дартс.

ДАРЬЯЛ-ТВ

6.30 **, 14.30, 15.00** Мультфильм.
8.00 **, 19.55** Самое смешное видео.
8.25 **, 15.30** «Как уходили кумиры». Н. Рыбников.
8.55 **, 17.50** Неслучайная музыка.
9.00 Телемагазин.
9.25 **, 0.00** «Карданный вал +».
9.50 **«ПЛОХОЕ НАСТРОЕНИЕ»**. Х/ф
11.55 **, 19.00 «РЫЦАРЬ ДОРОГ»**. Сериал
13.00 **«КРУТОЙ УОКЕР»**. Сериал
14.00 **, 20.25** «Каламбур».
14.45 Мультфильм.
15.55 **«УБИТЬ ШАКАЛА»**. Х/ф (Украина, 1991 г.)
Режиссер: Г. Кохан. В ролях: Е. Жариков, О. Масленников, Д. Бабаев.
Ограблен ювелирный магазин. Объявлен розыск бандита по кличке Шакал. А тем временем в поезде, следующем в Крым, происходит загадочное убийство...
18.00 Фабрика смеха.
20.55 «Каламбур».
21.30 «Осторожно, афера!»
22.00 **«C.S.I. МЕСТО ПРЕСТУПЛЕНИЯ ЛАС-ВЕГАС»**. Сериал
23.00 **«ЛАС-ВЕГАС»**. Сериал
0.25 Каприз.
1.20 Шоу «Деньги с неба».
1.35 Музыка на ДТВ.

ТВ-1000

4.00 **, 22.00 «ДОРИАН ГРЕЙ»**. Х/ф (США - Канада).
6.00 **«АВТОКАТАСТРОФА»**. Триллер (США - Канада).
8.00 **«ПОПУТЧИКИ»**. Комедия (США - Германия).
10.00 **«БОЛЬШАЯ РЕКА»**. Х/ф (США).
12.00 **«ИДЕАЛЬНОЕ ПРЕСТУПЛЕНИЕ»**. Комедия (Испания - Италия).
13.50 **«ПРИНЦЕССА И ВОИН»**. Х/ф (Германия).
16.00 **«200 СИГАРЕТ»**. Комедия (США, 1999 г.)
Режиссер: Р. Брамон Гарсия. В ролях: Б. Эффлек, К. Лав, К. Риччи.
Разношерстная молодежь собралась в канун Нового года на вечеринку в центре Нью-Йорка. Кевин и Люси пришли вместе, но, пока Кевин жаловался на жизнь друзьям, Люси занялась совращением красавца бармена.
18.00 **«РАСКАЯНИЕ»**. Х/ф (Франция).
20.00 **«МАЛЕНЬКАЯ РЫБКА»**. Х/ф (Австралия).
0.00 Playboy.

ХОЛЛМАРК

0.00 **«САТИРА НЭШНАЛ ЛАМПУН: АТАКА НОЖЕВЫХ КОНЬКОВ»**. Комедия
1.30 **«ДОКТОР МАРТИН-1»**, Х/ф ч. 3.
2.30 **«НЕВЕРНОСТЬ»**. Х/ф (США).
4.00 **«УТРЕННИЙ ВЫПУСК 3»**, Сериал ч. 13, 14.
6.00 **, 10.00 «ДВА ОТЦА: СПРАВЕДЛИВОСТЬ ДЛЯ НЕВИННЫХ»**. Х/ф (США).
7.45 **, 11.45 «ШПИОНЫ, ЛОЖЬ И ГОЛЫЕ БЕДРА»**. Комедия (США).
9.15 **, 18.30 «ДОЧЕРИ МАКЛЕОДА 4»**, Сериал ч. 89. (Австралия).
13.15 **«ПОСЛЕ ПОБЕДЫ»**. Х/ф (США).
15.00 **, 19.30 «НАЗАД В ДЕЛЬТУ»**. Х/ф (США).
16.45 **«РАСКАТЫ ГРОМА»**. Х/ф (США).
21.15 **«НА ЗАЩИТЕ НАШИХ ДЕТЕЙ»**. Х/ф (США, 2003 г.)
Режиссер: Д. Кернс. В ролях: Э. Поттс, М. О'Кифи, К. Мэротт.
Когда Джули Посей, мать девочки-подростка, узнала о том, что ее дочь переписывается по Интернету с сексуальным маньяком, она приняла решительные действия...
23.00 **«РАЗГОВОР С НЕБЕСАМИ»**, Х/ф ч. 1.

XXI ВЕК

10.00 **, 18.00, 2.00 «УДАР ЛОТОСА»**, 1-я серия. Боевик (Россия).
1-я серия.
10.55 **, 18.55, 2.55 «КИНГСАЙЗ»**. Комедия (Польша).
12.40 **, 20.40, 4.40 «РОБЕРТО ЗУККО»**. Триллер (Франция - Швейцария).
14.45 **, 22.45, 6.45 «В БЕГАХ»**. Драма (Италия).
16.25 **, 0.25, 8.25 «БРАТ И СЕСТРА»**. Драма (Италия - Аргентина).

«ДАМСКИЙ КЛУБ»

7.00 **, 0.40** Музыка на канале.
7.30 **«АЛОНДРА»**. Сериал
8.00 «Самые красивые дома мира», 5-я серия. Док. сериал
8.35 **, 11.00, 18.00** «Красотка».
9.00 «Истории успеха».
10.00 **, 19.00, .25** «Все лучшее, для Вас».
12.00 «Наши дети».
13.00 «Ваш доктор».
14.00 **«МАРИОН: ПРОФЕССИЯ ДЕТЕКТИВ»**, 4-я серия. Детектив
15.05 Концерт.
16.00 «Твой дом».
17.00 «Частное путешествие».
17.25 **«АЛОНДРА»**. Сериал
20.00 «Зеркало жизни».
21.00 «Ваш личный парапсихолог».
22.00 «Сексуальная революция».
23.00 **«ЖОЗЕФИНА И НАПОЛЕОН, ИЛИ ВЛАСТЬ И ЖЕЛАНИЕ»**, 1-я серия. Мелодрама
1-я серия.

ШКОЛЬНИК

7.55 **, 15.55, 23.55** Программа передач.
8.00 **, 16.00, 0.00** Биология 10 класс. «Метаболизм. Энергетический обмен. Искусственное дыхание».
8.45 **, 16.45, 0.45** «Опасная зона».
9.00 **, 17.00, 1.00** Геометрия 10 класс. «Параллелепипед и его свойства».
9.45 **, 17.45, 1.45, 13.50, 21.50, 5.50** Телевикторина.
10.00 **, 18.00, 2.00** «История техники в рассказах»: «От книги к Интернету».
10.15 **, 18.15, 2.15 «ОДНА СЕМЬЯ»**. Х/ф
11.40 **, 19.40, 3.40 «Лиса и Дрозд»**. Мультфильм
12.00 **, 20.00, 4.00** Телеигра «Маркиза».
13.00 **, 21.00, 5.00** Телеигра «Командоры, вперед!»
13.25 **, 21.25, 5.25** «Немецкие классики»: «Жили-были два брата».
14.00 **, 22.00, 6.00** Химия 10 класс. «Свойства алкенов. Способы получения алкенов».
14.45 **, 22.45, 6.45** «Научный семинар»: «Борьба с загрязняющими веществами».
15.10 **, 23.10, 7.10** Литература 10 класс. «Штрихи к портрету И.С. Тургенева (1818-1883). «Записки охотника».

ТЕЛЕКЛУБ

20.00 **«ТАКСИСТКА»**, 4-я серия. Сериал
21.00 **«ГРАЖДАНИН НАЧАЛЬНИК 2»**, 12-я серия. Сериал
22.00 **«ТАЙНЫ СЛЕДСТВИЯ 4»**. Сериал. Фильм 3, ч. 1.
23.00 **«ТАСС УПОЛНОМОЧЕН ЗАЯВИТЬ...»**, 7-я серия. Сериал

ЕВРОСПОРТ

10.30 Мотоспорт по выходным.
10.45 Автоспорт. Серия Чэмпкар. Мировая серия в Австралии.
11.45 Спортивная гимнастика. ЧМ в Дании.
12.45 Теннис. Турнир WTA в Швейцарии (Цюрих). Финал.
14.15 Снукер. Гран-При Шотландии (Абердин). День 2.
15.00 Снукер. Гран-При Шотландии (Абердин). День 3.
19.30 Футбол. Евроголы.
20.30 Вот это да!!!
21.00 Сумо. Нагоя Басе.
22.00 Снукер. Гран-При Шотландии (Абердин). День 3.
1.00 Футбол. Евроголы.
2.00 Снукер. Гран-При Шотландии (Абердин). День 3.
3.00 Вот это да!!!

ЕВРОПЕЙСКИЕ НОВОСТИ

8.00 **-12.30** Новости за завтраком. Каждые 30 минут.
13.00 **, 13.30, 14.00, 14.30, 17.00, 17.30, 18.00, 18.30** Новости и стиль жизни.
13.17 **, 13.47, 17.17, 17.47** Европейцы.
14.17 **, 18.17** Парламент.
14.47 **, 18.47** Ле маг.
15.00 **, 15.30, 16.00, 16.30** Новости за ланчем.
19.00 **-3.30** Вечерние новости. Каждые 30 минут.
4.00 **-7.30** Подробные ночные новости. Каждые 30 минут.

НАЦИОНАЛЬНАЯ ГЕОГРАФИЯ

8.00 Секунды до катастрофы: Авиакатастрофа в Амстердаме.
9.00 Перехват торнадо.
10.00 **, 15.00, 21.00** Тайный мир летучих мышей.
11.00 **, 16.00** Люди и железо, ч. 1.
12.00 **, 17.00** Секреты Библии: Апокалипсис.
13.00 Расследования авиакатастроф: Ребенок за штурвалом авиалайнера.
14.00 Суперсооружения: Транспорт ВВС.
18.00 Дьяволы морской пучины.
19.00 Созданные убивать: Челюсти.
20.00 **, 3.00** Исследования, спонсированные компанией Duracell: Таинственный мир...
20.30 **, 3.30** Мгновенья, потрясающие мир: Извержение Сент-Хеленс.
22.00 Секунды до катастрофы: Авиакатастрофа на автотрассе.
23.00 **, 2.00** Восхождение на Эверест.
0.00 Нюрнбергский процесс: Суд над Германом Герингом, ч. 1.
1.00 Дело о планете Земля: Атлантида.

02-TV

7.00 Телегазета
9.15 Овертайм
9.30 **, 18.20** Телегазета
21.00 События. Тула.
21.15 Модная и стильная
21.30 Телегазета

МТВ

6.00 **, 8.00, 13.00** MTV пульс.
7.00 Ru-zone.
9.00 Самые-самые... под водой, ч. 1.
10.00 News блок Weekly.
10.30 Стоп! Снято: Ashlee Simpson.
11.00 Rma 2006. Без купюр.
12.00 101 знаменитое перевоплощение, ч. 1.
14.00 **, 17.30** Найди ID.
15.00 Полный контакт.
16.30 10-ка лучших: квартиры.
18.30 Анимэ «Крутой учитель Онидзука».
19.00 Доступный экстрим.
19.30 **, 21.30** Киночарт.
20.00 101 знаменитое перевоплощение, ч. 2.
21.00 News International.
22.00 **«КЛАВА, ДАВАЙ!»** Сериал
22.30 Южный парк.
23.00 News блок Daily.
23.15 Копы под прицелом.
23.30 Звездный стиль.
0.00 Концертный зал MTV: Scissor Sisters.

MEZZO

8.45 Джаз и классика: Секвенции.
15.45 «Люсинда Чайлдс».
16.40 Балеты в постановке Люсинды Чайлдс.
18.05 Матс Экк: Балет «Appartement».
19.05 «Мариинка, Санкт-Петербург». Док. фильм
19.55 Г. Соколов исполняет произведения С. Прокофьева.
21.00 Живой джаз. Фред Геруэ.
22.00 Классика: Секвенции.
22.45 Классический портрет.

МУЗ-ТВ

5.00 «Муз-ТВ хит».
6.00 «Наше».
7.00 **, 17.00** «Твой выбор».
8.00 «Мобильная 10-ка».
9.00 «Энергетик».
9.30 «Срочный хит-парад».
10.00 «Наше».
10.55 **, 23.45** «Концерт».
12.25 «Ближе к звездам». Памела Андерсон.
12.55 **, 22.55** «Полный фэшн. В поисках жены».
13.25 «Муз-ТВ хит».
14.30 «Наш квартал».
14.55 «Zoom».
15.25 **, 22.25** Звездные бои.
15.55 **«СТАЛЬНАЯ ТРЕВОГА»**. Мультсериал
16.25 «Шальные деньги».
16.30 «Муз-ТВ хит».
18.05 «Крутящий момент».
18.30 «20».
19.25 «Faq».
19.55 «Мультяшка».
20.25 «Ближе к звездам». «Самые известные блондинки». Кемерон Диаз.
20.55 «Кино-премьеры».
21.25 Звезды зажигают.
23.20 **«УЛЕТНЫЙ TRIP»**. Мультсериал
0.00 Pro-новости.
0.15 «Муз-ТВ хит».
2.00 «Наше».
3.00 «Муз-ТВ хит».

ФИЛЬМ ДНЯ — ТВ-1000, 20.00

«МАЛЕНЬКАЯ РЫБКА». (Австралия, 2005 г.)

Режиссер: Роуэн Вудс.

В ролях: Кейт Бланшетт, Сэм Нилл, Хьюго Уивинг, Мартин Хендерсон.

Драма. Прошлое не отпускает Трейси Харт. Ей 32. Из них 4 последних года она пытается избавиться от героиновой зависимости и искупить свою вину перед матерью. Ложь, воцарившаяся во внутреннем мире Трейси - лишь слабое отражение лжи мира наркотиков Сиднея. Она совершенно запуталась...

Трейси (Кейт Бланшетт) идет на отчаянный шаг: заключает сделку с австралийским криминальным авторитетом.

ПЕРВЫЙ КАНАЛ

5.00 Новости.
5.05 «Доброе утро!»
9.00 Новости.
9.20 «Малахов +».
10.10 **«СЕСТРЫ ПО КРОВИ»**. Сериал
11.10 **«ОСТАТЬСЯ В ЖИВЫХ»**. Сериал
12.00 Новости.
12.20 «Лолита. Без комплексов».
13.20 «Детективы».
14.00 Другие новости.
14.30 «Контрольная закупка».
15.00 Новости.
15.20 «Вне закона»: «Зона ненависти».
16.00 **«ЛЮБОВЬ КАК ЛЮБОВЬ»**. Сериал
17.00 «Федеральный судья».
18.00 Вечерние новости.
18.20 «Пусть говорят».
19.00 **«ПЯТЬ МИНУТ ДО МЕТРО»**. Сериал
20.00 **«СЕСТРЫ ПО КРОВИ»**. Сериал
21.00 «Время».
21.30 **«ОСТАТЬСЯ В ЖИВЫХ»**. Сериал
22.20 «Аркадий Райкин. Король и шут».
23.30 Ночные новости.
23.50 «Личная жизнь. Галина Вишневская».
0.50 «Ударная сила»: «Боевые животные».
1.30 **, 3.05 «ЗОРГЕ»**. Х/ф (Япония, 2003 г.)

Йен Глен

Режиссер: М. Синода. В ролях: Й. Глен, М. Мотоки, К. Шиина, Т. Камикава.
1930-е годы. Над миром медленно сгущаются тучи новой мировой войны. Понимая реальную угрозу японского милитаризма, советское правительство возлагает надежды на одного из своих лучших агентов, гениального разведчика Рихарда Зорге...

3.00 Новости.

РОССИЯ ТВ-Тула

5.00 «Доброе утро, Россия!»
6.45 **, 7.15, 7.45, 8.15** «Местное время. Вести - Тула».
8.45 «Моссад. Неуловимые мстители». Док. фильм
9.45 «Вести. Дежурная часть».
10.00 **«ТАЙНЫ СЛЕДСТВИЯ»**. Сериал
11.00 «Вести».
11.30 «Местное время. Вести - Тула».
11.50 **«ТАЙНЫ СЛЕДСТВИЯ»**. Сериал
12.50 Ток-шоу «Частная жизнь».
13.45 «Вести. Дежурная часть».
14.00 «Вести».
14.20 «Местное время. Вести - Тула».
14.40 «Суд идет».
16.00 «Кулагин и партнеры».
16.40 «Вести. Дежурная часть».
17.00 «Вести».
17.20 «Местное время. Вести - Тула».
17.40 **«ОБРЕЧЕННАЯ СТАТЬ ЗВЕЗДОЙ»**. Сериал
18.40 **«ВОЛЧИЦА»**. Сериал
19.40 «Вести. Дежурная часть».
20.00 «Вести».
20.45 «Местное время. Вести - Тула».
21.05 «Спокойной ночи, малыши!»
21.15 **«ТАЙНЫ СЛЕДСТВИЯ»**. Сериал
23.15 «Портреты эпохи»: «Галина Вишневская».
0.15 «Вести +».
0.35 **«КАТАСТРОФА»**. Х/ф (США, 1996 г.)

Лесли Хоуп

Режиссер: Д. Блекнер. В ролях: Ч. Мартин Смит, Э. Штолц.
Затемнение - профессиональный термин, используемый авиадиспетчерами, когда у них гаснет на какое-то время экран локатора. За эти секунды произошла катастрофа. Столкнулись в воздухе пассажирский авиалайнер и грузовой самолет. Погибли десятки людей...

2.20 «Дорожный патруль».
2.40 **«ЗАКОН И ПОРЯДОК»**. Сериал (США).
3.25 **«ОНО»**. Сериал (США - Канада).
4.15 Канал «Евроньюс».
4.45 «Вести. Дежурная часть».

СТС-ТУЛА

6.00 **, 2.15 «НОВАЯ ЖАННА Д`АРК»**. Сериал
6.45 **«Самый маленький гном»**. Мультфильм
6.55 **«СМЕШАРИКИ»**. Мультсериал
7.00 **«ПРИКЛЮЧЕНИЯ ВУДИ И ЕГО ДРУЗЕЙ»**. Мультсериал
7.30 **«МОЯ ПРЕКРАСНАЯ НЯНЯ»**. Сериал
8.00 **«ПЕТЯ ВЕЛИКОЛЕПНЫЙ»**. Сериал
9.00 Новости «fm-Медиа» Прогноз погоды
9.28, 19.58, 0.28 Настроение с Е. Гришковцом.
9.30 **«КАДЕТСТВО»**. Сериал
10.30 **«ЧЕТЫРЕ КОМНАТЫ»**. Х/ф
12.30 **«НЕ РОДИСЬ КРАСИВОЙ»**. Сериал
13.30 Новости «fm-Медиа» Прогноз погоды
14.00 **«СМЕШАРИКИ»**. Мультсериал
14.05 **«ВОКРУГ СВЕТА ЗА 80 СНОВ»**. Мультсериал
14.30 **«КСИБЕР-9»**. Мультсериал
15.00 **«ГОДЗИЛЛА»**. Мультсериал
15.30 **«ТОМ И ДЖЕРРИ»**. Мультсериал
16.00 **«КОМИССАР РЕКС»**. Сериал
17.00 **«ПЕТЯ ВЕЛИКОЛЕПНЫЙ»**. Сериал
18.00 **«ЗАЧАРОВАННЫЕ»**. Сериал
19.00 **«КТО В ДОМЕ ХОЗЯИН?»** Сериал
19.30 Новости «fm-Медиа» Прогноз погоды
20.00 **«КАДЕТСТВО»**. Сериал
21.00 **«МОЯ ПРЕКРАСНАЯ НЯНЯ»**. Сериал
21.30 **«ДРОЖЬ ЗЕМЛИ 3. ВОЗВРАЩЕНИЕ ЧУДОВИЩ»**. Х/ф (США, 2001 г.)
Режиссер: Б. Мэддок. В ролях: М. Гросс, Ш. Кристиан, С. Чуэнг.
Над городком штата Невада нависла смертельная опасность. Страшные подземные твари - плотоядные черви грабоиды - выбрались на поверхность земли. В поисках пищи эти ненасытные людоеды сметают все, что попадается им на пути...
23.30 **«КТО В ДОМЕ ХОЗЯИН?»** Сериал
0.00 Новости «fm-Медиа» Прогноз погоды
0.30 Детали.
1.30 **«ГОСПИТАЛЬ «КОРОЛЕВСТВО»**. Сериал
3.45 **«ДОРОГАЯ, Я УМЕНЬШИЛ ДЕТЕЙ»**. Сериал
5.05 Музыка на СТС.

НТВ

6.00 «Сегодня утром».
9.05 «Наше все!»
10.00 «Сегодня».
10.20 «Чистосердечное признание».
10.55 **«ВСЕ ВКЛЮЧЕНО»**. Сериал
11.55 Ток-шоу «Две правды».
13.00 «Сегодня».
13.30 **«АВТОНОМКА»**. Сериал
14.30 **«СИНДИКАТ»**. Сериал
15.30 «Чрезвычайное происшествие. Обзор».
16.00 «Сегодня».
16.20 **«УЛИЦЫ РАЗБИТЫХ ФОНАРЕЙ 3»**. Сериал
18.30 «Чрезвычайное происшествие. Обзор».
19.00 «Сегодня».
19.45 **«АВТОНОМКА»**. Сериал
20.50 **«СИНДИКАТ»**. Сериал
21.50 «Чрезвычайное происшествие. Обзор».
22.00 «Сегодня».
22.45 **«ГОСПОДА ОФИЦЕРЫ»**. Сериал
0.45 «Top Gear».
1.20 **«УЛИЦЫ РАЗБИТЫХ ФОНАРЕЙ»**. Сериал
3.05 «Криминальная Россия».
3.35 «Кома: это правда».
4.10 **«ВЕРОНИКА МАРС 2»**. Сериал (США).
4.55 **«СЛЕПОЕ ПРАВОСУДИЕ»**. Сериал (США).
5.40 «Чрезвычайное происшествие. Обзор».

КУЛЬТУРА

6.30 Канал «Евроньюс».
10.00 **, 19.30, 23.30** «Новости культуры».
10.20 **, 1.50, 2.50** Программа передач.
10.30 «Все о животных». Док. сериал «Бобры». (Великобритания).
11.00 **«ШЕСТНАДЦАТАЯ ВЕСНА»**. Х/ф
12.25 «Фургон комедиантов».
13.10 «Тем временем».
14.05 «Academia».
14.35 «Вещественное доказательство».
15.05 Мультсериал
15.25 **«Найда»**. Мультфильм
15.40 **«ТРИ ТАЛЕРА»**, 1-я серия. Х/ф
16.05 «Все о животных». Док. сериал «Медведи гризли». (Великобритания).
16.30 **«МЫ С ВАМИ ГДЕ-ТО ВСТРЕЧАЛИСЬ»**. Х/ф
18.00 «Живое дерево ремесел».
18.15 «Порядок слов».
18.20 «Музыкальные театры России».
19.00 «Ночной полет».
19.55 **, 1.55** «Открывая потерянные миры». Док. фильм «Когда римляне правили Африкой».
20.50 Юбилей С. Губайдулиной. «Сад радости и печали».
21.35 К юбилею Р. Виктюка. Театральная летопись, ч. 2.
22.05 «Проекции Авангарда». «Клубная жизнь страны Советов».
22.20 Ток-шоу «Апокриф».
23.00 «Кто мы?» «История, распятая в пространстве». Пер. 4.
23.55 **«БЕРИ ОТ ЖИЗНИ ВСЕ»**. Х/ф (Германия).
1.45 Ш. Гуно. «Мефисто». Фантазия на темы оперы «Фауст».

REN-TV

6.00 Музыкальный канал.
6.30 **«ДЕТЕНЫШИ ДЖУНГЛЕЙ»** Мультсериал (США).
6.55 **«ГАРГУЛЬИ»** Мультсериал (США).
7.20 **«ДЕЙГАНДР»** Мультсериал (США).
7.40 «Ради смеха».
8.00 **«ТРОЕ СВЕРХУ»**. Сериал
8.25 **«СОЛДАТЫ 10»**. Сериал
9.30 «24».
10.00 «Час суда: Дела семейные».
11.00 «Час суда».
12.00 «Жить вкусно с Д. Оливером».
12.30 «24».
13.00 «Деньги по вызову».
14.00 **«ДРУЗЬЯ»**. Сериал (США).
15.00 **«ГРИФФИНЫ»**. Мультсериал (США).
15.30 «Ради смеха».
16.00 **«ТРОЕ СВЕРХУ»**. Сериал
16.30 **«БРАТЬЯ ПО-РАЗНОМУ»**. Сериал
17.00 **«СОЛДАТЫ 10»**. Сериал
18.00 «Званый ужин».
19.00 **«СИМПСОНЫ»**. Мультсериал (США).
19.30 «24».
20.00 **«ТРОЕ СВЕРХУ»**. Сериал
20.30 **«БРАТЬЯ ПО-РАЗНОМУ»**. Сериал
21.00 **«СОЛДАТЫ 10»**. Сериал
22.00 «Невероятное космическое надувательство».
23.00 **«ДРУЗЬЯ»**. Сериал (США).
23.30 «24».
0.00 «Деньги по вызову».
0.15 **«ДРУЗЬЯ»**. Сериал (США).
0.50 «Деньги по вызову».
2.00 «Формула-1». Гонка.
4.00 «Формула-1». Лучшие моменты.
4.35 «Жить вкусно с Д. Оливером».

ТВ-ЦЕНТР Тула

6.00 **, 7.30** «Настроение».
7.00 «Настроение». Тула
8.30 **, 21.15 «ГОРОДСКОЙ РОМАНС»**. Сериал
9.25 **, 13.50, 17.25, 22.45, 0.40** «Битва за Москву».
9.30 **«АЛЕШКИНА ЛЮБОВЬ»**. Х/ф
11.30 **, 14.30, 0.25** «Петровка, 38».
11.45 **, 14.45, 20.45** «События».
12.00 **«ЗОЛОТАЯ ТЕЩА»**. Сериал
12.35 **, 2.30 «ОДНО ДЕЛО НА ДВОИХ»**. Сериал (Германия).
13.55 «Деловая Москва».
15.00 **, 5.15 «ЕВАНГЕЛИОН»**. Мультсериал (Япония).
15.30 **, 22.50 «КОНВОЙ PQ-17»**. Сериал
16.30 Новое «Времечко».
17.35 **«СТРАСТИ ПО-ИТАЛЬЯНСКИ»**. Сериал (Италия).
18.35 «В центре внимания». «Алкогольный геноцид».
19.00 «События. Тульское время».
19.20 Прогноз погоды.
19.30 «Встречи»
19.50 «Лицом к городу».
22.10 «В центре внимания». «Сделано чужими руками».
23.55 «События». «25 час».
0.45 **«УБИТЬ БЭЛЛУ»**. Х/ф
3.40 **«АЛИС НЕВЕР»**. Сериал (Франция).
5.40 **«Лягушка-путешественница»**. Мультфильм

ТНТ

7.00 Новости «fm-Медиа»
7.20 ИнформБюро
7.25 Тула: инструкция по применению
7.45 Музыка на ТНТ
8.00 Новости «fm-Медиа»
8.20 ИнформБюро
8.25 Тула: инструкция по применению
8.45 Музыка на ТНТ
9.00 **«ЗАМУЖ ЗА МИЛЛИОНЕРА»**. Сериал
10.00 Ток-шоу «Запретная зона».
11.00 **, 18.00 «СЧАСТЛИВЫ ВМЕСТЕ»**. Сериал
12.00 **«ДАША-СЛЕДОПЫТ»**, 1-я серия. Мультсериал
1-я серия.
12.30 **«ГУБКА БОБ КВАДРАТНЫЕ ШТАНЫ»**. Мультсериал
13.00 **«ЭЙ, АРНОЛЬД!»** Мультсериал
13.30 **, 14.45, 19.50** Такси.
14.00 Новости «fm-Медиа»
14.20 ИнформБюро
14.25 Крутящий момент
15.00 **«СЧАСТЛИВЧИК ГИЛМОР»**. Комедия (США).
17.00 **, 21.00** Шоу «Дом 2. Осень = Любовь».
19.00 Новости «fm-Медиа»
19.25 ИнформБюро
19.30 Тула: инструкция по применению
20.00 «Голые стены».
22.00 **«ШЕСТОЙ ИГРОК»**. Комедия (США).
0.15 Шоу «Дом 2. После заката».
0.45 Новости «fm-Медиа»
1.10 ИнформБюро

«ДОМАШНИЙ»

6.30 **«АЛЬФ»**. Сериал
7.00 Полезное утро.
9.30 **«ЛИХА БЕДА - НАЧАЛО»**. Драма
11.15 Декоративные страсти.
11.30 **, 19.30 «ТЫ - МОЯ ЖИЗНЬ»**. Сериал
12.30 **«ЛЮБА, ДЕТИ И ЗАВОД...»** Сериал
13.00 Линии жизни.
13.30 **, 22.30** Мир в твоей тарелке.
14.00 Коллекция идей.
14.30 «Большие люди и пластическая хирургия». Док. фильм
15.00 «Звездные судьбы». Док. сериал «Мэг Райан». (США).
15.15 **«ТЕЛОХРАНИТЕЛЬ»**. Сериал
16.30 **«СТРАСТИ»**. Сериал
17.20 «Исторический детектив. Бриллианты для мировой революции». Док. фильм
18.30 **, 21.30 «СКОРАЯ ПОМОЩЬ»**. Сериал
20.30 «Рожденные звездами». Док. фильм
23.00 Друзья моего хозяина.
23.30 **«ДВЕ СТРЕЛЫ»**. Комедия («Мосфильм», 1989 г.)
Режиссер: А. Сурикова. В ролях: А. Джигарханян, А. Кузнецов, Н. Караченцов.
Действие фильма происходит в доисторические времена. С одной стороны - дикая природа, люди-варвары, а с другой - борьба за власть...
1.15 Городские новости.

РАМБЛЕР

7.00 **, 12.00, 15.00, 19.00** «Новости высоких технологий».
7.30 **, 14.30** Мультсериал: «Сказки Андерсена», «Калоши счастья». (Нидерланды).
8.00 «Что нам дала индустриальная революция?», «Современная медицина», «Городская жизнь».
9.00 «Города мира». «Лиссабон».
10.00 **, 22.30** «Тайны, магия и чудеса».
11.00 «Археология», 1-я и 2-я серии. Док. сериал
12.30 **, 0.30** Телеигра «Вы играй!»
13.30 «Мир природы». «Таинственные слоны Тимбукту».
15.30 «Города мира». «Вена».
16.30 **, 20.00 «ЭКСТРА ФРАНЦУЗСКИЙ»**. Сериал
17.00 **, 21.30** «Таласса. Люди моря».
18.00 «Мир природы». «Оман. Драгоценный камень Аравийского полуострова».
19.30 **, 2.30** «Банзай!»
20.30 «Что нам дала индустриальная революция?», «Материальный мир», «В движении».
23.30 «Археология», 3-я и 4-я серии. Док. сериал
1.30 «Ночью можно».

РБК

6.00 Новости. Каждые 30 минут.
6.10 **, 6.35, 7.10, 7.35, 8.10, 8.35, 9.10, 10.10, 11.10, 12.10, 13.10, 14.10, 15.05, 16.10, 17.15, 18.10, 20.10, 21.20, 22.05, 23.15, 1.15, 2.10, 3.10, 4.10, 5.10** Рынки.
6.20 **, 7.20, 8.20, 9.20, 10.20, 3.15, 4.15, 5.15** Российская пресса.
6.25 **, 7.25, 8.45, 9.25** Афиша.
6.40 **, 7.40, 8.40, 10.35, 2.15, 4.20** Зарубежная пресса.
6.45 **, 7.45, 8.25, 9.50, 5.25** Автоновости.
6.50 **, 7.50, 8.50, 9.53** C-news.
6.53 **, 7.53, 8.53, 10.25** Бизнес-стиль.
9.35 **, 22.10, 5.35** Зарубежный бизнес.
10.40 Открытие торгов в России.
10.50 **, 16.20, 18.50, 5.50** Азбука инвестора.
11.15 Диалог.
12.15 **, 14.35, 18.35** Новости компаний.
12.35 Капитал.
13.35 **, 3.35** Сфера интересов.
14.50 **, 17.50, 2.20** Звездная пыль.
15.15 В фокусе.
16.35 **, 2.35** Капитал.
17.35 Открытие торгов в Америке.
19.10 Итоги торгов в России.
19.35 **, 4.35** Персона.
20.15 Диалог.
21.10 **, 1.10** Интрига дня.
22.35 Сфера интересов.
23.35 Недвижимость.
0.10 Закрытие торгов в Америке.
0.15 В фокусе.

ЭКСПЛОРЕР

7.00 **, 13.00** «Суперприборы». Док. фильм (США).
8.00 **, 14.00** «Рабочий день интересных людей». Док. фильм (Великобритания).
9.00 **, 9.30, 15.00** «Звезды и колеса». Док. сериал (Великобритания).
10.00 **, 10.30, 16.00** «Пятая скорость». Док. сериал (Великобритания).
11.00 **, 17.00** «Звезды за решеткой». Док. фильм (США).
12.00 **, 18.00** «Пещерные крокодилы острова Мадагаскар». Док. фильм (США).
12.30 **, 18.30** «Сердце вулкана». Док. фильм (США).
15.30 «Звезды и колеса». Док. сериал (Великобритания).
16.30 «Пятая скорость». Док. сериал (Великобритания).
19.00 «Жало, шипы и клыки». Док. фильм (Австралия).
20.10 «Иян Райт пересекает Америку». Док. сериал (Великобритания).
21.00 **, 21.30** «Автогонщик». Док. сериал (США).
22.00 «Пятая скорость: лучшие автомобили». Док. сериал (Великобритания).
23.00 «ЮАР: отряд особого назначения». Док. фильм
0.00 «Табу: экстремальная кухня». Док. фильм (США).

ДИСКАВЕРИ

8.00 **, 13.55** Супервойны на свалке: Танки.
8.55 **, 14.50** Супервойны на свалке: Водный триллер.
9.50 Цельнометаллические баталии: США/Великобритания/Австралия.
10.45 **, 18.30** Рождение внедорожника, 1-я серия.
11.10 **, 19.00** Экстремальные машины: Гоночные автомобили.
12.05 Смертельный улов: Новички.
13.00 Нефтяные вышки: до седьмого пота: Спасти МАРС.
15.45 Цельнометаллические баталии.
16.40 **, 4.50** Американское казино.
17.35 Автомобиль мечты: Мини Купер.
18.00 **, 5.45** Дорога в Ле Ман.
20.00 **, 6.10** Наперегонки со временем.
21.00 Разрушители легенд: Зыбучий песок.
22.00 Самые необычные истории НЛО: Великий заговор пришельцев.
23.00 Крутые жизненные повороты: Меня спасли люди в черном.
0.00 Настоящие звезды телемарка.
1.00 Криминалисты: Любовь до смерти.
2.00 Травматологи: Пустынные перекрестки.
3.00 Война в воздухе: Охота на Марианских индеек.
3.55 Архивы ФБР: Братья по ненависти.
7.05 Короли строек: Сновит - Полярный газ.

ПЛАНЕТА ЖИВОТНЫХ

8.00 **, 14.30, 21.00, 7.00** Животные от А до Я: Гигантские выдры - речные волки.
8.30 Удивительные истории о животных, 17-я серия.
9.00 **, 2.00** Самые забавные животные планеты.
10.00 **, 14.00** Обезьяньи проделки, 5-я серия.
10.30 Молодые и дикие: Жизненный цикл.
11.00 Дневник «Большой кошки».
12.00 **, 18.00** Охотник за крокодилами: Остров змей.
13.00 Полиция Детройта - отдел по защите животных: Безнадежная погоня.
15.00 Рожденные для свободы - путешествующие жирафы.
16.00 Поле львиных сражений.
17.00 Природа с неожиданной стороны: Дурман-зелье.
17.30 Сверхъестественные явления: Птицы-гиганты.
19.00 **, 6.00** Отдел по охране животных. Полиция Майами.
20.00 **, 5.00** Конские хвосты.
20.30 **, 5.30** Как живется в конюшне, 2-я серия.
21.30 **, 7.30** Обезьяньи проделки.
22.00 **, 3.00** Животные-экстремалы.
23.00 **, 4.00** Ветеринары нового поколения со Стивом Ирвином: Искусственный глаз.
0.00 Полиция Детройта - отдел по защите животных: Шальная пуля.
1.00 Скорая ветеринарная помощь.

КАНАЛ ПУТЕШЕСТВИЙ

10.00 Турист. Денвер, Колорадо.
10.30 Поездки мечты. Шотландия.
11.00 Великие автомобильные маршруты. Путешествие по Румынии.
11.30 Гольф в Калифорнии. Напа и Сонома: винная страна.
12.00 Планета еды. Марокко.
13.00 Поход по всему свету. Путеводитель по Пекину.
14.00 Пан-Азия. Таиланд, Чанг Май.
14.30 Скоро открытие. Новый Орлеан. Фултонская семерка.
15.00 Секреты Древнего Китая.
16.00 Далекие берега.
16.30 Первоклассная Италия.
17.00 Поход по всему свету.
18.00 Землепроходцы. Чанг Май, Непал и Элис-Спрингс.
18.30 Вкус Калифорнии.
19.00 Пан-Азия. Макао.
19.30 Кочуя по миру. Ближний Восток. Израиль: Иерусалим - Тель-Авив.
20.00 Поход по всему свету. Баха, Калифорния.
21.00 Мир Грейнджера.
22.00 По дорогам Америки. Из Аризоны в Лос-Анджелес.
22.30 Дикий рык. Неожиданный рай.
23.00 Приключения Жюля Сильвестера среди дикой природы. Монтана. Добра пожаловать на дикий Дикий Запад.
0.00 Поход по всему свету.
1.00 Томимый жаждой путешественник.
1.30 Казино мира. Хуан-Ле-Пен, Французская Ривьера.

РОССИЯ-СПОРТ

5.00 Футбол. Чемпионат Англии. «Ридинг» - «Арсенал».
7.00, **9.00, 13.00, 16.40, 21.20, 0.05** «Вести-спорт».
7.10, **9.10, 13.10** «Спортивный календарь».
7.15 «Летопись спорта». Первые выпуски киножурнала «Советский спорт».
7.50 «Футбол России».
9.15 Хоккей. Чемпионат России. ЦСКА - «Витязь» (Чехов).
11.25, **0.15** Теннис. Турнир ATP. «Санкт-Петербург Оупен».
13.15 Футбол. Премьер-лига. «Торпедо» (Москва) - «Спартак» (Москва).
15.30 Водно-моторный спорт. ЧМ в классе «Р-1». Гран-При Португалии.
16.05, **21.30** «Футбол России. Перед туром».
16.55 Хоккей. Чемпионат России. «Металлург» (Магнитогорск) - «Металлург» (Новокузнецк).
19.15 Хоккей. Чемпионат России. «Химик» (Московская область) - «Авангард» (Омск).
22.05 Баскетбол. Чемпионат России. Мужчины. «Химки» (Московская область) - «Локомотив-Ростов» (Ростов-на-Дону).
2.10 Автоспорт. ЧМ по ралли. «Ралли Австралии». Пролог.
2.45 Футбол. Премьер-лига. «Зенит» (Санкт-Петербург) - «Локомотив» (Москва).

ДЕТСКИЙ ПРОЕКТ

6.00 **-4.00** 7 новостей. Каждый час.
6.25, **7.25, 8.25** Веселые старты.
7.05, **11.05** Экстремальный контакт.
8.05, **9.05, 18.05** Музыкальный трек.
9.25 Мультсериал
10.05 Армейский рукопашный бой.
11.25 NHL.
12.00 Бундеслига. Обзор.
12.05 «Советский спорт».
12.25, **13.25, 15.25, 16.25, 18.25** Экстремальный спорт.
13.05, **3.05** Бешеные колеса.
14.05 Картинг.
14.25, **21.25** Экстрим: начало века.
15.05, **19.05, 3.25** Магия оружия.
16.05 Только не это!
17.05 220 вольт.
17.25, **1.25** Мир свободного спорта.
19.25 Классика футбола.
20.00, **1.00** NHL. Обзор.
20.05 Автоспорт России. Суперсерия.
20.25 **«НА ВИРАЖЕ»**. Сериал
21.05 «Диалоги о рыбалке».
22.05 Дартс.

ТЕЛЕКЛУБ

20.00 **«ТАКСИСТКА»**, 5-я серия. Сериал
21.00 1-я серия. **«ВРЕМЯ ЖЕСТОКИХ»**, 1-я серия. Сериал
22.00 **«ТАЙНЫ СЛЕДСТВИЯ 4»**. Сериал. Фильм 3, ч. 2.
23.00 **«ТАСС УПОЛНОМОЧЕН ЗАЯВИТЬ...»**, 8-я серия. Сериал

ЕВРОСПОРТ

10.30, **14.00, 2.30** Футбол. Евроголы.
11.30 Мотогонки. Гран-При Малайзии. Гонка 250 куб. см.
12.00 Мотогонки. Гран-При Малайзии. Гонка Мото ГП.
13.00 Снукер. Гран-При Шотландии (Абердин). День 3.
15.00 Снукер. Гран-При Шотландии (Абердин). День 4.
19.30 Теннис. Турнир WTA в Австрии (Линц). День 2.
22.15 Снукер. Гран-При Шотландии (Абердин). День 4.
1.00 Бокс. ТВА.

ЕВРОПЕЙСКИЕ НОВОСТИ

8.00, **8.30, 9.00, 9.30, 10.00, 10.30, 11.00, 11.30, 12.00, 12.30** Новости за завтраком.
13.00, **13.30, 14.00, 14.30, 17.00, 17.30, 18.00, 18.30** Новости и стиль жизни.
13.17, **13.47, 17.17, 17.47** Европейцы.
14.17, **18.17** Парламент.
14.47, **18.47** Ле маг.
15.00, **15.30, 16.00, 16.30** Новости за ланчем.
19.00, **19.30, 20.00, 20.30, 21.00, 21.30, 22.00, 22.30, 23.00, 23.30, 0.00, .30, 1.00, 1.30, 2.00, 2.30, 3.00, 3.30** Вечерние новости.
4.00, **4.30, 5.00, 5.30, 6.00, 6.30, 7.00, 7.30** Подробные ночные новости.

ПЯТЫЙ КАНАЛ

7.00 «Новости», «Регион», «Прогноз погоды и самочувствия».
8.00, **8.45** «Утро в большой стране».
8.30, **23.15** Сейчас о спорте.
9.30, **10.30, 12.30, 14.30, 17.30, 19.30** Сейчас.
9.35 **«ИСЦЕЛЕНИЕ ЛЮБОВЬЮ»**. Сериал
10.45, **16.45** «Горькая правда».
11.30 **«ВТОРАЯ ЖИЗНЬ»**. Сериал (США - Колумбия - Испания).
12.45 «Дикие верблюды Анд». Док. сериал (Великобритания).
13.45 **«БАРКЛИ - ШКОДЛИВЫЙ ПЕС»**. Сериал (США - Великобритания).
14.05 **«Дьяволик»**. Мультфильм (США - Великобритания).
14.45 «Открытая студия».
15.45 «Дерзкие ограбления». Док. фильм (США).
16.15 **«СТАРШЕКЛАССНИКИ»**. Сериал
17.45 «Дом быта».
18.00 «Документальный детектив». Док. сериал
18.30 «Новости вечером», «Абрис «Живая земля», «Формула порядка», «Прогноз погоды и самочувствия».
20.10 «Экстренный вызов 112».
20.30 **«МЕДИУМ»**. Сериал (США).
21.30 Сейчас о главном.
22.15 «Расследования «Интерпола». Док. сериал (США).
23.30 **«ПАПЕССА ИОАННА»**. Драма (США - Великобритания).
1.50 **«ПУЛЕМЕТЧИК КЕЛЛИ»**. Боевик (США).

ДАРЬЯЛ-ТВ

6.30, **14.30, 15.00** Мультфильм.
7.55, **19.55** Самое смешное видео.
8.30, **15.30** «Как уходили кумиры». Г. Вицин.
8.55, **17.50** Неслучайная музыка.
9.00 Телемагазин.
9.30, **23.55** «Карданный вал +».
9.55 **«ВОИН МЕЧТЫ»**. Х/ф
11.55, **19.00** **«РЫЦАРЬ ДОРОГ»**. Сериал
13.00 **«КРУТОЙ УОКЕР»**. Сериал
14.00, **20.25** «Каламбур».
14.45 Мультфильм.
16.00 **«РУССКОЕ ЧУДО»**. Х/ф
18.00 Фабрика смеха.
20.55 «Каламбур».
21.30, **1.20** «Осторожно, афера!»
22.00 **«C.S.I. МЕСТО ПРЕСТУПЛЕНИЯ ЛАС-ВЕГАС»**. Сериал
22.55 **«ЛАС-ВЕГАС»**. Сериал
0.25 Каприз.
1.45 **«СТРОГО НА ЮГ»**. Сериал
2.35 **«УБИТЬ ШАКАЛА»**. Х/ф
3.45, **4.25** Хит-парад звездных ляпов.
5.05 Музыка на ДТВ.

НАЦИОНАЛЬНАЯ ГЕОГРАФИЯ

8.00 Нюрнбергский процесс.
9.00 Дело о планете Земля: Атлантида.
10.00 Исследования, спонсированные компанией Duracell.
10.30 Сироты дикой природы.
11.00 Секунды до катастрофы: Бомба в Оклахома-Сити.
12.00, **17.00** Секунды до катастрофы: Авиакатастрофа в Амстердаме.
13.00 Расследования авиакатастроф: Угон самолета в Африке.
14.00 Суперсооружения.
15.00, **21.00** Когда дельфины плачут.
16.00 Восхождение на Эверест.
18.00 Зона смерти.
19.00 Созданные убивать: Стаи.
20.00 Суперсооружения.
22.00 Секунды до катастрофы: Извержение вулкана на горе св. Елены.
23.00, **2.00** Секунды до катастрофы: Авиакатастрофа на болотах Флориды.
0.00, **3.00** Секунды до катастрофы: Обрушение галерей.
1.00 Дело о планете Земля: Что такое человек?

02-TV

7.00 Телегазета
9.00 События. Тула.
9.15 Модная и стильная
9.30, **18.20** Телегазета
21.00 События. Тула.
21.15 Повод для встреч.
21.45 Телегазета

ЗВЕЗДА

6.00, **16.30** «Формула здоровья».
6.30, **10.00** «Служу России!»
7.00 «ГТО».
7.15 Мультфильм.
7.55 ТОП-Новости.
8.00, **22.15** «Оружейка».
8.30, **22.45** «Вымпел. Рыцари спецназа». Док. фильм
9.00, **17.00** **«ПОВОРОТ КЛЮЧА»**, 4-я серия. Х/ф (Россия).
10.30, **1.00** «Битва за Москву». Док. фильм
11.30, **2.00** «История кинотехники». Док. фильм
12.00 **«РУССКОЕ ПОЛЕ»**. Х/ф
13.35 «Евгений Вахтангов». Док. фильм
14.00, **3.55** «Великие иллюзии: история фокуса». Док. сериал
14.30, **4.20** **«ТРЕНЬ-БРЕНЬ»**. Х/ф
17.55 «Российская цивилизация. Истоки». Док. сериал
18.25, **2.30** **«ПОСЛЕДНИЙ ГЕЙМ»**. Х/ф
20.05 «Звезда «Локо».
20.20 **«МАЧЕХА»**. Х/ф («Мосфильм», 1973 г.)
Режиссер: О. Бондарев. В ролях: Т. Доронина, Л. Костерева, Л. Неведомский.
Однажды в семью Павла пришла печальная весть: его бывшая жена умерла, и их маленькая дочка осталась сиротой. Павел решает взять ее к себе. Мачеха старается окружить ребенка заботой...
21.50 «Подвиг Карамзина». Док. фильм
23.15 **«ПРИГОВОР»**. Х/ф (Россия).

ТВ-1000

4.00, **22.10** **«ОСТРОВ»**. Триллер (Южная Корея).
6.00 **«МАЛЕНЬКАЯ РЫБКА»**. Х/ф (Австралия).
7.50 **«ПРИНЦЕССА И ВОИН»**. Х/ф (Германия).
10.00 **«200 СИГАРЕТ»**. Комедия (США).
12.00 **«РАСКАЯНИЕ»**. Х/ф (Франция).
14.00 **«БАСТЕР»**. Детектив (Великобритания).
16.00 **«КАКОВО ВРАТЬ В АМЕРИКЕ»**. Х/ф (США).
18.00 **«ДАО СТИВА»**. Комедия (США).
19.30 **«ПОСЛЕДНИЙ ИМПЕРАТОР»**. Х/ф (Великобритания - Италия - Китай - США, 1987 г.)
Режиссер: Б. Бертолуччи. В ролях: Дж. Лоун, Дж. Чен, П. О'Тул.
Драматическая история человека, в три года провозглашенного императором, в шесть - свергнутого, в двадцать шесть - восшедшего на престол. А закончившего жизнь садовником.
0.00 Playboy.

JETIX

8.00 **«ПРИНЦЕССА СИССИ»**.
8.20 **«ШКОДЛИВЫЙ ПЕС»**.
8.40 **«ПИРАТ БЕШЕНЫЙ ДЖЕК»**.
8.50 **«УОЛТЕР МЭЛОН»**.
9.15 **«ГАДЖЕТ И ГАДЖЕТЯНЕ»**.
9.40, **10.05, 18.20** **«ТУТЕНШТАЙН»**.
10.30, **15.50** **«ШКОЛА СЮРИКЕНОВ»**.
10.55, **16.35** **«КАПИТАН ФЛАМИНГО»**.
11.05, **16.45** **«СКЕТЧ-ПЛАНЕТА»**.
11.20, **17.35, 0.05** **«СУПЕРРОБОТ И ОБЕЗЬЯНЬЯ КОМАНДА»**.
11.45, **17.10, 22.35** **«А.Т.О.М. РЕБЯТА АЛЬФА НА МАШИНАХ»**.
12.10, **12.35, 18.40** **«W.I.T.C.H. ВЕДЬМА»**.
13.00, **21.00** **«ВОИНЫ-МОНСТРЫ»**.
13.25, **20.35** **«ГАЛАКТИЧЕСКИЙ ФУТБОЛ»**.
13.50, **19.50** **«ТОЛЬКО ШПИОНЫ»**.
14.15, **14.40** **«ЧТО С ЭНДИ?»**
15.05, **15.30** **«ДЕТКИ ИЗ КЛАССА 402»**.
16.15 **«ЖИЗНЬ С ЛУИ»**.
17.00 **«PUCCA»**.
18.00 **«ТОФУ»**.
19.05 **«W.I.T.C.H. ВЕДЬМА»**.
19.30 **«СОНИК ИКС»**.
20.15 **«ТОЛЬКО ШПИОНЫ»**.
21.20 **«НОВАЯ СЕМЕЙКА АДАМС»**.
21.45, **22.10** **«КОРОЛЬ ШАМАН»**.
23.00, **23.20** **«ЧЕЛОВЕК-ПАУК»**.
23.45 **«ЖЕЛЕЗНЫЙ ЧЕЛОВЕК»**.
0.30 **«ИКС-МЭН»**.
0.50 **«ФАНТАСТИЧЕСКАЯ ЧЕТВЕРКА»**.
1.15 **«ГОНЩИКИ НАСКАР»**.
1.35 **«ДИАБОЛИК»**.

ХОЛЛМАРК

0.45 **«РАСКАТЫ ГРОМА»**. Х/ф (США).
2.30 **«НА ЗАЩИТЕ НАШИХ ДЕТЕЙ»**. Х/ф.
4.15 **«РАЗГОВОР С НЕБЕСАМИ»**, Х/ф ч. 1.
6.00, **10.00** **«ДЮРАНГО»**. Вестерн (США).
7.45, **11.45** **«УБИЙСТВА В ПРЯМОМ ЭФИРЕ»**. Детектив
9.15, **18.30** **«ДОЧЕРИ МАКЛЕОДА 4»**, Сериал ч. 90. (Австралия).
13.15, **19.30** **«КИНОТЕАТР «Фламинго»**. Х/ф (США).
15.00 **«ПРОСТО МЕЧТА»**. Х/ф
16.45 **«МАЛЕНЬКИЙ ДЖОН»**. Х/ф (США).
21.15 **«ВЕРНУТЬ ДОЧЬ»**. Х/ф (США, 1995 г.)
Режиссер: П. Левин. В ролях: П. Лори, Ч. Лоув.
Молодая девчонка Мелисса присоединяется к плохой компании и исчезает. Ее мать Энн Дион одевается проституткой и ходит по улицам в поисках пропавшей дочери.
23.00 **«РАЗГОВОР С НЕБЕСАМИ»**, Х/ф ч. 2.

МТВ

6.00, **8.00, 13.00** MTV пульс.
7.00 Ru-zone.
9.00 Сводный чарт. Хит-парад.
10.00, **15.00, 23.00** News блок Daily.
10.15, **15.15** По домам.
10.30 Гид по стилю.
11.00 «Ты кинозвезда».
11.30 Доступный экстрим.
12.00 101 знаменитое перевоплощение, ч. 2.
14.00 Найди ID.
15.30 Киночарт.
16.00 News International.
16.30 Самые-самые... игры, ч. 1.
17.30 Русская 10-ка. Хит-парад.
18.30 Анимэ «Крутой учитель Онидзука».
19.00 12 злобных зрителей.
20.00 Звездный стиль.
20.30 Девочки плейбоя.
21.00 **«КЛУБ»**. Сериал
22.00 **«КЛАВА, ДАВАЙ!»** Сериал
22.30 Южный парк.
23.15 Копы под прицелом.
23.30 Скверные истории с топ-моделями.
0.00 Ночной флирт с Марикой.

MEZZO

8.45 Джаз и классика: Секвенции.
15.45 «Лирика танца: Одиль Дюбок».
16.15 «Классический портрет: Михаил Рудь». Док. фильм
16.45 Классический архив.
17.45 М. Марэ. «Алкид».
20.10 Эммануэль Аим.
21.00 «Чавела Варгас».
22.00 Классика: Секвенции.
22.45 Классический фестиваль.

МУЗ-ТВ

5.00 «Муз-ТВ хит».
6.00, **10.00, 2.00** «Наше».
7.00, **17.00, 1.00** «Твой выбор».
8.00 «Муз-ТВ хит».
9.30 «Срочный хит-парад».
10.50, **23.45** Pro-новости.
11.00 Звезды зажигают.
11.55 «Звездные будни».
12.25 «Ближе к звездам». «Самые известные блондинки». Кемерон Диаз.
12.55, **22.55** «Полный фэшн. В поисках жены».
13.25 «Муз-ТВ хит».
14.30 «10 наших».
15.25, **22.25** Звездные бои.
15.55 **«СТАЛЬНАЯ ТРЕВОГА»**. Мультсериал
16.25, **0.00** «Шальные деньги».
16.30 «Муз-ТВ хит».
18.05 «Наш квартал».
18.30 «Муз-ТВ хит».
19.25 «Стилистика».
19.55 «Мультяшка».
20.25 «Ближе к звездам». «Самые известные блондинки». Шакира.
20.55 «Экстремальное свидание».
21.25 «Ближе к звездам» (русские файлы).
23.20 **«УЛЕТНЫЙ TRIP»**. Мультсериал
0.05 «Муз-ТВ хит».
3.00 «Муз-ТВ хит».

ТВ-3 Тула

6.00 Победоносный голос.
6.30, **7.50, 13.00** Про Кино.
7.00 **«ФАНТАСТИЧЕСКАЯ ЧЕТВЕРКА»**, 17-я серия. Мультсериал
7.30 **«ЧЕРЕПАШКИ НИНДЗЯ»**, 4-я серия. Мультсериал
8.30 **«КОМНАТА СМЕХА»**. Сериал
9.00 **«РАКЕТЧИК»**. Х/ф (США).
11.00 **«ГОВОРЯЩАЯ ОБЕЗЬЯНА»**. Х/ф (Россия).
13.30 Медицинское обозрение с Ю. Белянчиковой.
14.00 **«МАЛЫШ: ТАЙНА ПОТЕРЯННОЙ ЛЕГЕНДЫ»**. Х/ф (США).
16.00 **«ВОЗВРАЩЕНИЕ МАРТИНА ГЕРРА»**. Х/ф (Франция).
18.15 **«ЦЫГАНКА»**. Х/ф (Великобритания, 2001 г.)
Режиссер: Ш. Фолксон. В ролях: Д. Давенпорт, Н. МакИнточ.
Прекрасная, полная юмора, история о любви свободолюбивой цыганки и адвоката - «настоящего английского джентльмена»...
20.00, **20.30** Киномания.
21.00 **«СЛОМАННЫЕ ЦВЕТЫ»**. Х/ф (США).
23.00 **«КРАСАВЧИК»**. Х/ф (США).
1.00 **«ДЕВЯТАЯ СЕССИЯ»**. Х/ф (США).
3.00 **«ЧИСЛА»**, 20-я серия. Сериал
4.00 **«СЕМЬЯ СОПРАНО»** в правильном переводе Гоблина, 13-я серия. Сериал

XXI ВЕК

10.00, **18.00, 2.00** **«УДАР ЛОТОСА»**, 2-я серия. Боевик (Россия).
10.55, **18.55, 2.55** **«УЧИТЕЛЬ ГОДА»**. Комедия (Канада - США).
12.50, **20.50, 4.50** **«ОГНЕННАЯ ЗЕМЛЯ»**. Драма (Испания - Италия - Чили).
14.35, **22.35, 6.35** **«ДОХЛАЯ РЫБА»**. Боевик (Великобритания - Германия).
16.10, **0.10, 8.10** **«ПРАВИЛА СЕКСА»**. Триллер (США - Германия).

«ДАМСКИЙ КЛУБ»

7.00, **0.50** Музыка на канале.
7.30 **«АЛОНДРА»**. Сериал
8.00 «Университет дизайна».
8.35, **11.00, 18.00** «Красотка».
9.00 «С добрым утром, любимая!»
10.00, **19.00** «Все лучшее, для Вас».
12.00 «Наши дети».
13.00 «Ваш доктор».
14.00 **«ЖОЗЕФИНА И НАПОЛЕОН, ИЛИ ВЛАСТЬ И ЖЕЛАНИЕ»**, 1-я серия. Мелодрама
16.00 «Твой дом».
17.00 «Репетиция успеха».
17.25 **«АЛОНДРА»**. Сериал
20.00 «Зеркало жизни».
21.00 «Ваш личный парапсихолог».
22.00 «Сексуальная революция».
23.00 **«ЖОЗЕФИНА И НАПОЛЕОН, ИЛИ ВЛАСТЬ И ЖЕЛАНИЕ»**, 2-я серия. Мелодрама

ТВ-МИР

6.50 Заряжайся!
8.30 **«ЧЕЛОВЕК МОРЯ»**, 26-я серия. Сериал
9.30, **12.30, 15.30, 18.30, 21.30** «Новости Содружества».
9.45 По праву, по закону (Юридическая консультация).
10.00 «Неизвестная планета». Док. сериал
10.30 **«У ПОПА БЫЛА СОБАКА...»** Х/ф
12.00, **15.50** «Великие иллюзии: история фокуса». Док. сериал
12.50 **«ГОРЯЧЕВ И ДРУГИЕ»**, 1-я и 2-я серии. Сериал
14.00 Мультфильм.
14.25 **«ЧЕЛОВЕК МОРЯ»**, 27-я серия. Сериал
16.30 Уроки английского языка.
16.45 «Собаки от А до Я». Док. сериал
17.15 Республика - сегодня.
17.40 «Неизвестная планета». Док. сериал «Первобытные охотники», ч. 2.
18.15 Акценты.
18.55 **«ГОРЯЧЕВ И ДРУГИЕ»**, 3-я и 4-я серии. Сериал
19.55 «Тик-так».
20.10 1-я серия. **«ВОСТОЧНЫЙ КОРИДОР, ИЛИ РЭКЕТ ПО-...»**, 1-я серия. Х/ф (Казахстан).
22.00 **«Я ХОТЕЛА УВИДЕТЬ АНГЕЛОВ»**. Х/ф
23.30 Дети солнца.
23.45 Акценты +.
0.05 **«ЛЮДИ И ТЕНИ 2. ОПТИЧЕСКИЙ ОБМАН»**, 9-я серия. Сериал

ШКОЛЬНИК

7.55, **15.55, 23.55** Программа передач.
8.00, **16.00, 0.00** Биология 11 класс. «Синтетическая теория эволюции. Работы С. Четверякова».
8.45, **16.45, 0.45** «Опасная зона».
9.00, **17.00, 1.00** Геометрия 11 класс. «Цилиндр и конус».
9.45, **17.45, 1.45, 13.50, 21.50, 5.50** Телевикторина.
9.50, **17.50, 1.50** **«Мальчик-с-пальчик»**. Мультфильм
10.00, **18.00, 2.00** «История техники в рассказах»: «Энергия воды».
10.15, **18.15, 2.15** **«МАСКАРАД»**. Х/ф
12.00, **20.00, 4.00** «Маркиза» (приложение).
13.00, **21.00, 5.00** Телеигра «Идущие вперед».
13.25, **21.25, 5.25** «Спецназ. НЗ России»: «Братство».
14.00, **22.00, 6.00** Химия 11 класс. «Теория строения органических соединений А.М. Бутлерова».
14.45, **22.45, 6.45** «Научный семинар»: «Изучаем загрязняющие вещества. Анализ загрязняющих веществ».
15.10, **23.10, 7.10** Литература 11 класс. «Возникновение символизма. Старшие символисты».

ФИЛЬМ ДНЯ — ТВ-3, 21.00

«СЛОМАННЫЕ ЦВЕТЫ». (США - Франция, 2005 г.)

Дон (Билл Мюррей, слева) колесит по стране в поисках бывших подружек, которые помогут ему раскрыть тайну письма.

Режиссер: Джим Джармуш.

В ролях: Билл Мюррей, Джессика Лэнг, Джеффри Райт, Жюли Дельпи, Шэрон Стоун.

Драма. После того как убежденного холостяка Дона Джонстона бросает очередная подружка, он получает по почте анонимное письмо. Оказывается, у него есть сын, который очень хочет увидеть папу. Дон решает вспомнить всех своих женщин...

Не забудьте купить свежий номер «Слободы»!

ПЕРВЫЙ КАНАЛ

5.00 Новости.
5.05 «Доброе утро!»
9.00 Новости.
9.20 «Малахов +».
10.10 **«СЕСТРЫ ПО КРОВИ»**. Сериал
11.10 **«ОСТАТЬСЯ В ЖИВЫХ»**. Сериал
12.00 Прямая линия с Президентом РФ В.В. Путиным.
14.00 Другие новости.
14.30 «Контрольная закупка».
15.00 Новости.
15.20 «Вне закона»: «Мертвая петля».
16.00 **«ЛЮБОВЬ КАК ЛЮБОВЬ»**. Сериал
17.00 «Федеральный судья».
18.00 Вечерние новости.
18.20 «Пусть говорят».
19.00 **«ПЯТЬ МИНУТ ДО МЕТРО»**. Сериал
20.00 **«СЕСТРЫ ПО КРОВИ»**. Сериал
21.00 «Время».
21.30 **«ОСТАТЬСЯ В ЖИВЫХ»**. Сериал
22.20 «Любовь с летальным исходом».
23.40 Ночные новости.
0.00 «На ночь глядя».
0.50 **«ГРАБЕЖ»**. Триллер (США - Канада, 2001 г.)

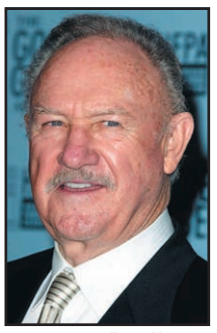

Джин Хэкман

Режиссер: Д. Мамет. В ролях: Д. Хэкман, Д. Де Вито, Р. Фридман.
Джо Мур - не очень молодой, но очень удачливый профессиональный грабитель. У него привлекательная молодая жена, верные партнеры и любимая работа. Но как только Джо принимает решение уйти на покой, начинаются неприятности...

3.00 Новости.
3.05 **«БАЛЛАДА О ЛЮСИ УИППЛ»**. Х/ф (США, 2001 г.) **Режиссер: Д. Каган. В ролях: Г. Клоуз, Д. Малоун, Б. МакДжилл.** Под влиянием «золотой лихорадки» Арвелла Уиппл решает перевезти свое семейство из Массачусетса в городок Лаки Диггинс в Калифорнии. Ее старшая дочь-интеллектуалка Калифорния Морнинг Уиппл категорически против переезда...

РОССИЯ ТВ-Тула

5.00 «Доброе утро, Россия!»
6.45 **, 7.15, 7.45, 8.15** «Местное время. Вести - Тула».
8.45 **«ТАЙНЫ СЛЕДСТВИЯ»**. Сериал
9.45 «Вести. Дежурная часть».
10.00 **«ТАЙНЫ СЛЕДСТВИЯ»**. Сериал
11.00 «Вести».
11.30 «Местное время. Вести - Тула».
12.00 Прямая линия с Президентом РФ В.В. Путиным.
14.00 «Вести».
14.20 «Местное время. Вести - Тула».
14.40 «Суд идет».
16.00 «Кулагин и партнеры».
16.40 «Вести. Дежурная часть».
17.00 «Вести».
17.20 «Местное время. Вести - Тула».
17.40 **«ОБРЕЧЕННАЯ СТАТЬ ЗВЕЗДОЙ»**. Сериал
18.40 **«ВОЛЧИЦА»**. Сериал
19.40 «Вести. Дежурная часть».
20.00 «Вести».
20.45 «Местное время. Вести - Тула».
21.05 «Спокойной ночи, малыши!»
21.15 «Опера. Хроники убойного отдела». «Сквозное ранение».
23.15 «Исторические хроники». «1951. Родная кровь. Александр Вертинский и другие».
0.15 «Вести +».
0.35 **«СТАМБУЛЬСКИЙ ТРАНЗИТ»**. Детектив (Россия - Украина, 1996 г.)

Любовь Полищук

Режиссер: Г. Кохан. В ролях: Л. Полищук, А. Котенев, А. Кузнецов.
Фильм о работе сотрудников милиции, которые идут по следу банды, занимающейся транспортировкой наркотиков. Среди преступников оказываются лица, которые, казалось бы, должны находиться вне подозрений.

2.20 «Дорожный патруль».
2.35 **«ЗАКОН И ПОРЯДОК»**. Сериал (США).
3.30 **«ОНО»**. Сериал (США - Канада).
4.15 Канал «Евроньюс».
4.40 «Вести. Дежурная часть».

СТС-ТУЛА

6.00 **«БАНДА БЫСТРОГО ДЬЯВОЛА»**. Сериал
6.45 **«Самый маленький гном»**. Мультфильм
6.55 **«СМЕШАРИКИ»**. Мультсериал
7.00 **«ПРИКЛЮЧЕНИЯ ВУДИ И ЕГО ДРУЗЕЙ»**. Мультсериал
7.30 **«МОЯ ПРЕКРАСНАЯ НЯНЯ»**. Сериал
8.00 **«ПЕТЯ ВЕЛИКОЛЕПНЫЙ»**. Сериал
9.00 Новости «fm-Медиа» Прогноз погоды
9.28 **, 19.58, 0.28** Настроение с Е. Гришковцом.
9.30 **«КАДЕТСТВО»**. Сериал
10.30 **«ДРОЖЬ ЗЕМЛИ 3. ВОЗВРАЩЕНИЕ ЧУДОВИЩ»**. Х/ф
12.30 **«НЕ РОДИСЬ КРАСИВОЙ»**. Сериал
13.30 Новости «fm-Медиа» Прогноз погоды
13.45 Студия ЖАР представляет «Стиль жизни»
14.00 **«СМЕШАРИКИ»**. Мультсериал
14.05 **«ВОКРУГ СВЕТА ЗА 80 СНОВ»**. Мультсериал
14.30 **«САМУРАЙ ИКС»**. Мультсериал
15.00 **«ГОДЗИЛЛА»**. Мультсериал
15.30 **«ТОМ И ДЖЕРРИ»**. Мультсериал
16.00 **«КОМИССАР РЕКС»**. Сериал
17.00 **«ПЕТЯ ВЕЛИКОЛЕПНЫЙ»**. Сериал
18.00 **«ЗАЧАРОВАННЫЕ»**. Сериал
19.00 **«КТО В ДОМЕ ХОЗЯИН?»** Сериал
19.30 Новости «fm-Медиа» Прогноз погоды
20.00 **«КАДЕТСТВО»**. Сериал
21.00 **«МОЯ ПРЕКРАСНАЯ НЯНЯ»**. Сериал
21.30 **«ПОВОРОТ НЕ ТУДА»**. Х/ф (США - Германия, 2003 г.)
Режиссер: Р. Шмидт. В ролях: Д. Харрингтон, Э. Душку, Э. Крик.
На местной заправке Крис обнаруживает карту, и решает свернуть на второстепенную дорогу – объехать пробку. Неподалеку Джесси и ее друзья в шоке – у их машины лопнули шины. Герои объединяются и решает найти телефон.
23.30 **«КТО В ДОМЕ ХОЗЯИН?»** Сериал
0.00 Новости «fm-Медиа» Прогноз погоды
0.30 Детали.
1.30 **«ГОСПИТАЛЬ «Королевство»**. Сериал
2.15 **«НОВАЯ ЖАННА Д`АРК»**. Сериал
3.45 **«ДОРОГАЯ, Я УМЕНЬШИЛ ДЕТЕЙ»**. Сериал
5.05 Музыка на СТС.

НТВ

6.00 «Сегодня утром».
9.05 «Наше все!»
10.00 «Сегодня».
10.20 «Особо опасен!»
10.55 **«ВСЕ ВКЛЮЧЕНО»**. Сериал
11.55 Ток-шоу «Две правды».
13.00 «Сегодня».
13.30 **«АВТОНОМКА»**. Сериал
14.30 **«СИНДИКАТ»**. Сериал
15.30 «Чрезвычайное происшествие. Обзор».
16.00 «Сегодня».
16.20 **«УЛИЦЫ РАЗБИТЫХ ФОНАРЕЙ 3»**. Сериал
18.30 «Чрезвычайное происшествие. Обзор».
19.00 «Сегодня».
19.45 **«АВТОНОМКА»**. Сериал
20.50 **«СИНДИКАТ»**. Сериал
21.50 «Чрезвычайное происшествие. Обзор».
22.00 «Сегодня».
22.45 **«ГОСПОДА ОФИЦЕРЫ»**. Сериал
0.50 «Все сразу!»
1.20 **«УЛИЦЫ РАЗБИТЫХ ФОНАРЕЙ»**. Сериал
3.05 «Криминальная Россия».
3.30 «Кома: это правда».
4.10 **«ВЕРОНИКА МАРС 2»**. Сериал (США).
4.55 **«СЛЕПОЕ ПРАВОСУДИЕ»**. Сериал (США).
5.40 «Чрезвычайное происшествие. Обзор».

КУЛЬТУРА

6.30 Канал «Евроньюс».
10.00 **, 19.30, 23.30** «Новости культуры».
10.20 **, 1.50, 2.50** Программа передач.
10.30 «Все о животных». Док. сериал «Медведи гризли». (Великобритания).
11.00 **«ЖИВИТЕ В РАДОСТИ»**. Х/ф
12.15 **«ГОСПИТАЛЬ ХИЛЛТОП»**. Мультсериал
12.30 «Темное стекло». З. Гиппиус.
13.10 Ток-шоу «Апокриф «.
13.50 «Испания 1936. История легенды». Док. сериал
14.35 «Петербург: время и место». «Музей мещанского быта».
15.05 **«СМЕШАРИКИ»**. Мультсериал
15.25 **«Бедокуры»**. Мультфильм
15.35 **«ТРИ ТАЛЕРА»**, 2-я серия. Х/ф
16.05 «Все о животных». Док. сериал «Гигантские выдры».
16.30 **«ГАРЕМ СТЕПАНА ГУСЛЯКОВА»**. Х/ф
18.10 «Порядок слов».
18.15 Собрание исполнений.
19.00 «Ночной полет».
19.50 **, 1.55** «Открывая потерянные миры». Док. сериал «Сагалассос. Забытый город».
20.45 «Я умер в детстве. Сергей Параджанов». Док. фильм
21.35 К юбилею Р. Виктюка. Театральная летопись, ч. 3.
22.00 «Пуэбла. Город церквей и «жуков». Док. фильм (Германия).
22.15 «Юбилей примадонны».
23.00 «Атланты. В поисках истины».
23.55 **«МАЛЫШ ДЖИММИ»**. Х/ф
1.20 «Александр Попов. Линии судьбы». Док. фильм

REN-TV

6.00 Музыкальный канал.
6.30 **«ДЕТЕНЫШИ ДЖУНГЛЕЙ»**, Мультсериал (США).
6.55 **«ГАРГУЛЬИ»** Мультсериал (США).
7.20 **«ДЕЙГАНДР»** Мультсериал (США).
7.40 «Ради смеха».
8.00 **«ТРОЕ СВЕРХУ»**. Сериал
8.25 **«СОЛДАТЫ 10»**. Сериал
9.30 «24».
10.00 «Час суда: Дела семейные».
11.00 «Час суда».
12.00 «Жить вкусно с Д. Оливером».
12.30 «24».
13.00 «Деньги по вызову».
14.00 **«ДРУЗЬЯ»**. Сериал (США).
15.00 **«ГРИФФИНЫ»**. Мультсериал (США).
15.30 «Ради смеха».
16.00 **«ТРОЕ СВЕРХУ»**. Сериал
16.30 **«БРАТЬЯ ПО-РАЗНОМУ»**. Сериал
17.00 **«СОЛДАТЫ 10»**. Сериал
18.00 «Званый ужин».
19.00 **«СИМПСОНЫ»**. Мультсериал (США).
19.30 «24».
20.00 **«ТРОЕ СВЕРХУ»**. Сериал
20.30 **«БРАТЬЯ ПО-РАЗНОМУ»**. Сериал
21.00 **«СОЛДАТЫ 10»**. Сериал
22.00 Шоу «Красавицы и умники».
23.00 **«ДРУЗЬЯ»**. Сериал (США).
23.30 «24».
0.00 «Деньги по вызову».
0.15 **«ДРУЗЬЯ»**. Сериал (США).
0.50 «Деньги по вызову».
2.00 **«ХУЛИГАНЫ»**. Драма (США - Англия).
4.00 «Криминальное чтиво»: «Дело - табак».
4.45 Ночной музыкальный канал.

ТВ-ЦЕНТР Тула

6.00 **, 7.30** «Настроение».
7.00 «Настроение». Тула
8.30 **, 21.15 «ГОРОДСКОЙ РОМАНС»**. Сериал
9.25 **, 13.50, 17.25, 22.45, 0.40** «Битва за Москву».
9.30 **«ВРЕМЯ ОТДЫХА С СУББОТЫ ДО ПОНЕДЕЛЬНИКА»**. Х/ф
11.30 **, 14.30, 0.25** «Петровка, 38».
11.45 **, 14.45, 20.45** «События».
12.00 **«ЗОЛОТАЯ ТЕЩА»**. Сериал
12.35 **, 2.45 «ОДНО ДЕЛО НА ДВОИХ»**. Сериал (Германия).
13.55 «Деловая Москва».
15.00 **, 5.25 «ЕВАНГЕЛИОН»**. Мультсериал (Япония).
15.30 **, 22.50 «КОНВОЙ PQ-17»**. Сериал
16.30 Новое «Времечко».
17.35 **«СТРАСТИ ПО-ИТАЛЬЯНСКИ»**. Сериал (Италия).
18.35 «В центре внимания». «Сделано чужими руками».
19.00 События. Тульское время
19.20 Прогноз погоды.
19.25 Свое мнение
19.35 Экономическая среда
19.50 Улица твоей судьбы.
22.10 «В центре внимания». «Не друзья человека».
23.55 «События». «25 час».
0.45 **«МАМА»**. Х/ф
3.55 **«АЛИС НЕВЕР»**. Сериал (Франция).

ТНТ

7.00 Новости «fm-Медиа»
7.20 ИнформБюро
7.25 Спортweek
7.45 Музыка на ТНТ
8.00 Новости «fm-Медиа»
8.20 ИнформБюро
8.25 Тула: инструкция по применению
8.45 Музыка на ТНТ
9.00 **«ЗАМУЖ ЗА МИЛЛИОНЕРА»**. Сериал
10.00 «Голые стены».
11.00 **, 18.00 «СЧАСТЛИВЫ ВМЕСТЕ»**. Сериал
12.00 **«ДАША-СЛЕДОПЫТ»**. Мультсериал
12.30 **«ГУБКА БОБ КВАДРАТНЫЕ ШТАНЫ»**. Мультсериал
13.00 **«ЭЙ, АРНОЛЬД!»** Мультсериал
13.30 **, 19.50** Такси.
14.00 Новости «fm-Медиа»
14.20 ИнформБюро
14.25 Тула: инструкция по применению
14.40 **«ШЕСТОЙ ИГРОК»**. Комедия (США).
17.00 **, 21.00** Шоу «Дом 2. Осень = Любовь».
19.00 Новости «fm-Медиа»
19.25 ИнформБюро
19.30 Тула: инструкция по применению
20.00 Шоу «Все тайны Дома 2». Спецвыпуск. «Степа».
22.00 **«ДЖОЗИ И КОШЕЧКИ»**. Комедия (США).
0.00 Шоу «Дом 2. После заката».
0.30 Новости «fm-Медиа»
0.55 ИнформБюро

«ДОМАШНИЙ»

6.30 **«АЛЬФ»**. Сериал
7.00 Полезное утро.
9.30 **«ДВЕ СТРЕЛЫ»**. Комедия
11.30 **, 19.30 «ТЫ - МОЯ ЖИЗНЬ»**. Сериал
12.30 **«ЛЮБА, ДЕТИ И ЗАВОД...»** Сериал
13.00 Время красоты.
13.30 «Что мы знаем о еде? История лимона из Сорренто».
14.00 Модная прививка.
14.30 Экстремальная кухня.
15.00 Правильный дом.
15.15 **«ТЕЛОХРАНИТЕЛЬ»**. Сериал
16.30 **, 2.25 «СТРАСТИ»**. Сериал
17.30 «Рожденные звездами». Док. фильм
18.30 **, 21.30 «СКОРАЯ ПОМОЩЬ»**. Сериал
20.30 «Лариса Долина. Портрет без ретуши». Док. фильм
22.30 Дом с мезонином.
23.00 Городское путешествие.
23.30 **«БЕЗ ВЕСТИ ПРОПАВШИЙ»**. Х/ф (СССР, 1956 г.) **Режиссер: И. Шмарук. В ролях: М. Кузнецов, С. Гиацинтова, Н. Ужвий.** Раненый боец Советской армии в 1942 году с документами погибшего чешского военврача попадает в Словакию..
1.00 **, 5.50** Городские новости.

РАМБЛЕР

7.00 **, 12.00, 15.00, 19.00** «Новости высоких технологий».
7.30 Мультсериал: «Сказки Андерсена», «Золотое сокровище». (Нидерланды).
8.00 «Что нам дала индустриальная революция?», «Материальный мир», «В движении».
9.00 «Города мира». «Вена».
10.00 **, 22.30** «Тайны, магия и чудеса».
11.00 «Археология», 3-я и 4-я серии. Док. сериал
12.30 «Планета Vision представляет...»
13.30 «Мир природы». «Оман. Драгоценный камень Аравийского полуострова».
14.30 Мультсериал: «Сказки Андерсен», «Золотое сокровище». (Нидерланды).
15.30 «Города мира». «Афины».
16.30 **, 20.00 «ЭКСТРА ФРАНЦУЗСКИЙ»**. Сериал
17.00 **, 21.30** «Таласса. Люди моря».
18.00 «Мир природы». «Отель «Геликония».
19.30 **, 2.30** «Банзай!»
20.30 «Хот-род: зверь в овечьей шкуре», ч. 1.
23.30 «Археология», 5-я и 6-я серии. Док. сериал
0.30 Телеигра «Вы играй!»
1.30 «Ночью можно».

РБК

6.00 Новости. Каждые 30 минут.
6.10 **, 6.35, 7.10, 7.35, 8.10, 8.35, 9.10, 10.10, 11.10, 12.10, 13.10, 14.10, 15.05, 16.10, 17.15, 18.10, 20.10, 21.20, 22.05, 23.15, 1.15, 2.10, 3.10, 4.10, 5.10** Рынки.
6.20 **, 7.20, 8.20, 9.20, 10.20, 3.15, 4.15, 5.15** Российская пресса.
6.25 **, 7.25, 8.45, 9.25** Афиша.
6.40 **, 7.40, 8.40, 10.35, 2.15, 4.20** Зарубежная пресса.
6.45 **, 7.45, 8.25, 9.50, 5.25** Автоновости.
6.50 **, 7.50, 8.50, 9.53** C-news.
6.53 **, 7.53, 8.53, 10.25** Бизнес-стиль.
9.35 **, 22.10** Зарубежный бизнес.
10.40 Открытие торгов в России.
10.50 **, 16.20, 18.50, 5.50** Азбука инвестора.
11.15 Диалог.
12.15 **, 14.35, 18.35** Новости компаний.
12.35 Капитал.
13.35 **, 3.35** Сфера интересов.
14.50 **, 17.50, 2.20** Звездная пыль.
15.15 В фокусе.
16.35 **, 2.35** Капитал.
17.35 Открытие торгов в Америке.
19.10 Итоги торгов в России.
19.35 **, 4.35** Рекламная пауза.
20.15 Эмитенты.
21.10 **, 1.10** Интрига дня.
22.35 Сфера интересов.
23.35 Персона.
0.10 Закрытие торгов в Америке.
0.15 В фокусе.

ЭКСПЛОРЕР

7.00 **, 13.00** «Жало, шипы и клыки». Док. фильм (Австралия).
8.00 **, 14.00** «Иян Райт пересекает Америку». Док. сериал (Великобритания).
9.00 **, 9.30, 15.00** «Автогонщик». Док. сериал (США).
10.00 **, 16.00** «Пятая скорость: лучшие автомобили». Док. сериал (Великобритания).
11.00 **, 17.00** «Бушующие Гавайи». Док. фильм (США).
12.00 **, 18.00** «Катастрофы в миллиард долларов». Док. сериал (США).
15.30 «Автогонщик». Док. сериал (США).
19.00 «Суперприборы». Док. фильм (США).
20.10 «Опасная зона: смертельное побережье». Док. фильм (Великобритания).
21.00 **, 21.30** «Звезды и колеса». Док. сериал (Великобритания).
22.00 **, 22.30** «Пятая скорость». Док. сериал (Великобритания).
23.00 «Скрытая камера Макинтайра». Док. фильм
0.00 **, 0.30** «Неделя порнографии». Док. сериал (Великобритания).

ДИСКАВЕРИ

8.00 **, 13.55** Супер-войны на свалке: Гран-При.
8.55 **, 14.50** Любитель опасностей: В эпицентре урагана.
9.50 **, 15.45** Наука выживать Рея Мирса: Арктика.
10.20 **, 16.15** Наука выживать Рея Мирса: Арнемленд.
10.45 **, 18.30** Рождение внедорожника, 2-я серия.
11.10 **, 19.00** Экстремальные машины: Невозможная съемка.
12.05 Мега-стройки: Мосты через Гарлем (Нью-Йорк).
13.00 Короли строек: Сновит - Полярный газ.
16.40 **, 4.50** Американское казино, 2-я серия.
17.35 Автомобиль мечты: Кобра.
18.00 **, 5.45** Дорога в Ле Ман, 5-я серия.
20.00 **, 6.10** Создай мотоцикл, 8-я серия.
21.00 Разрушители легенд: Взрывающаяся конфета.
22.00 Самые необычные истории НЛО: Инопланетяне в Шотландии.
23.00 Крутые жизненные повороты: Меня спасли звездные врата.
0.00 Наваждение, 8-я серия.
1.00 Криминалисты: Написано кровью.
2.00 Травматологи: Пер. шайбы.
3.00 Почему просчиталась разведка: Ненадежные источники.
3.55 Архивы ФБР: Инстинкт убийцы.
7.05 Версаль без секретов: Мизансцена.

ПЛАНЕТА ЖИВОТНЫХ

8.00 **, 14.30, 21.00, 7.00** Животные от А до Я: Кафрская лисица.
8.30 Удивительные истории о животных, 18-я серия.
9.00 **, 2.00** Самые забавные животные планеты, 23-я серия.
9.30 **, 2.30** Самые забавные животные планеты, 24-я серия.
10.00 **, 14.00** Обезьяньи проделки, 6-я серия.
10.30 Молодые и дикие: Новая жизнь.
11.00 Конские хвосты, 6-я серия.
11.30 Как живется в конюшне, 2-я серия.
12.00 **, 18.00** Охотник за крокодилами: Поиски суперкрокодила.
13.00 Полиция Детройта - отдел по защите животных: Шальная пуля.
15.00 Живая природа: Берег гиппопотамов.
16.00 Животные-экстремалы.
17.00 Поместье сурикатов.
19.00 **, 6.00** Отдел по охране животных. Полиция Майами.
20.00 **, 5.00** СОС дикой природы.
21.30 **, 7.30** Обезьяньи проделки.
22.00 **, 3.00** Зоопарк, который сумел...: Всего несколько часов.
23.00 **, 4.00** Ветеринары помогают диким животным.
0.00 Полиция Детройта - отдел по защите животных: Отряд особого назначения.
1.00 Людоеды: Волки.
1.30 Добыча хищника: Химическое оружие.

КАНАЛ ПУТЕШЕСТВИЙ

10.00 Турист. Лас-Вегас.
10.30 Поездки мечты. Гонконг.
11.00 Путеводитель для независимого путешественника.
12.00 Планета еды. Южная Индия.
13.00 Поход по всему свету. Настоящий Индокитай.
14.00 Пан-Азия. Малайзия.
14.30 Скоро открытие. Гранд-Хэйвен, Тали.
15.00 Секреты Бангкока.
16.00 Томимый жаждой путешественник. Квебек, ликер из кленового сиропа.
16.30 Томимый жаждой путешественник. Русская водка.
17.00 Поход по всему свету. Южная Испания.
18.00 Землепроходцы. Таиланд.
18.30 Землепроходцы.
19.00 Прохладные Карибы. Виргинские острова - Барбадос - Большие Багамы.
19.30 Кочуя по миру.
20.00 Поход по всему свету.
21.00 Там, за горизонтом. Полуостров Оза, Коста-Рика.
22.00 Томимый жаждой путешественник. Израиль. Ветхозаветное вино.
22.30 По Восточной Европе. Восточная Германия, ч. 1.
23.00 Мир Грейнджера.
0.00 Поход по всему свету. Северный Таиланд и Лаос.
1.00 Томимый жаждой путешественник. Хватаем граппу.
1.30 Казино мира. Аруба.
2.00 Турист. Сан-Франциско, штат Калифорния.

Полную версию телепередач всегда можно посмотреть на сайте www.MySLO.ru

Не забудьте купить свежий номер «Слободы»!

РОССИЯ-СПОРТ

4.50 Хоккей. Чемпионат России. «Металлург» (Магнитогорск) - «Металлург» (Новокузнецк).
7.00 **, 9.00, 14.00, 17.20, 21.05, 0.40** «Вести-спорт».
7.10 **, 9.10, 14.10** «Спортивный календарь».
7.15 Автоспорт. ЧМ по ралли. «Ралли Австралии». Пролог.
7.50 Футбол. Обзор матчей чемпионата Англии.
9.15 Хоккей. Чемпионат России. «Химик» (Московская область) - «Авангард» (Омск).
11.20 «Футбол России. Перед туром».
11.55 **, 2.55** Футбол. Премьер-лига. «Луч-Энергия» (Владивосток) - «Томь» (Томск).
14.15 «Путь Дракона».
15.05 Баскетбол. Чемпионат России. Мужчины. «Химки» (Московская область) - «Локомотив-Ростов» (Ростов-на-Дону).
17.35 «Самый сильный человек».
18.45 Футбол. Премьер-лига. «Спартак» (Москва) - «Динамо» (Москва).
21.15 Футбол. Премьер-лига. ЦСКА - ФК «Москва» (Москва).
22.35 Баскетбол. Евролига. «Наполи» (Италия) - ЦСКА (Россия).
0.55 Теннис. Турнир ATP. «Санкт-Петербург Оупен».

ДЕТСКИЙ ПРОЕКТ

5.00 **- 4.00** 7 новостей. Каждый час.
5.05 **, 12.05** «Советский спорт».
5.25 **, 12.25, 13.25, 15.25, 16.25, 18.25** Экстремальный спорт.
6.05 Зарядка для страны.
6.25 **, 7.25, 8.25** Веселые старты.
7.05 **, 11.05** Экстремальный контакт.
8.05 **, 9.05** Музыкальный трек.
9.25 Мультсериал
10.05 Футбол. Женщины. Финал. «Спартак» - «Россиянка».
11.25 Бокс. Легендарные бои.
12.00 **, 20.00, 1.00** NHL. Обзор.
13.05 **, 3.05** Бешеные колеса.
14.05 Автоспорт России. Суперсерия.
14.25 **, 21.25** Экстрим: начало века.
15.05 **, 19.05, 3.25** Магия оружия.
16.05 Только не это!
17.05 220 вольт.
17.25 **, 1.25** Мир свободного спорта.
19.25 Классика футбола.
20.05 Автоспорт России. Суперсерия.
20.25 **«НА ВИРАЖЕ»**. Сериал
21.05 «Диалоги о рыбалке».
22.05 Дартс.

ТЕЛЕКЛУБ

20.00 **«ТАКСИСТКА»**, 6-я серия. Сериал
21.00 **«ВРЕМЯ ЖЕСТОКИХ»**, 2-я серия. Сериал
22.00 **«ТАЙНЫ СЛЕДСТВИЯ 4»**. Сериал. Фильм 4, ч. 1.
23.00 **«ТАСС УПОЛНОМОЧЕН ЗАЯВИТЬ...»**, 9-я серия. Сериал

ЕВРОСПОРТ

10.30 Экстремальный спорт.
11.00 Вот это да!!!
11.30 Мотогонки. Гран-При Малайзии. Гонка 250 куб. см.
12.00 Мотогонки. Гран-При Малайзии. Гонка Мото ГП.
13.00 Снукер. Гран-При Шотландии (Абердин). День 4.
14.30 Теннис. Турнир ATP в Швейцарии (Базель). День 2.
15.30 **, 19.30** Теннис. Турнир WTA в Австрии (Линц). День 3.
17.15 **, 22.15, 2.00** Снукер. Гран-При Шотландии (Абердин). День 5.
20.30 Парусный спорт. Вместе с Алинги.
20.35 Избранное по средам.
20.45 Гольф. Тур PGA.
21.45 Гольф. Европейский тур.
1.00 «Приключения».
1.30 «Олимпийские игры».

ЕВРОПЕЙСКИЕ НОВОСТИ

8.00 **-12.30** Новости за завтраком. Каждые 30 минут.
13.00 **,13.30, 14.00, 14.30, 17.00, 17.30, 18.00, 18.30** Новости и стиль жизни.
13.17 **, 13.47, 17.17, 17.47** Европейцы.
14.17 **, 18.17** Парламент.
14.47 **, 18.47** Ле маг.
15.00 **, 15.30, 16.00, 16.30** Новости за ланчем.
19.00 **-3.30** Вечерние новости. Каждые 30 минут.
4.00 **-7.30** Подробные ночные новости. Каждые 30 минут.

ПЯТЫЙ КАНАЛ

Профилактика.
14.30 **, 17.30** Сейчас.
14.45 «Открытая студия».
15.45 «Дерзкие ограбления». Док. фильм (США).
16.15 «Горькая правда».
17.00 Показывает ЛОТ.
17.45 Чемпионат России по футболу. «Рубин» (Казань) - «Зенит» (Санкт-Петербург).
20.10 «Экстренный вызов 112».
20.30 **«МЕДИУМ»**. Сериал (США).
21.30 Сейчас о главном.
22.15 «Расследования «Интерпола». Док. сериал (США).
23.15 Сейчас о спорте.
23.30 **«ВОССТАНИЕ ГЛАДИАТОРОВ»**. Х/ф (Испания, Италия, Франция, 1958 г.)
Режиссер: В. Коттафави. В ролях: Э. Манни, Ф. Сальваторе, Ж. Мария Канале.
В огромной Римской империи, в стране, где правит жестокая принцесса Амира, вспыхивает восстание гладиаторов. На сторону мятежников переходит римский консул Марк. В решающем сражении на помощь Марку приходит римский легион...
1.05 **«ВЕЛИКАЯ АФРОДИТА»**. Комедия (США - Великобритания).

ДАРЬЯЛ-ТВ

6.30 **, 14.30, 15.00** Мультфильм.
7.55 **, 19.55** Самое смешное видео.
8.30 **, 15.25** «Как уходили кумиры». А. Гайдар.
8.55 **, 17.50** Неслучайная музыка.
9.00 Телемагазин.
9.30 **, 0.00** «Карданный вал +».
9.55 **«СТАНЦИОННЫЙ СМОТРИТЕЛЬ»**. Х/ф
12.00 **, 19.00 «РЫЦАРЬ ДОРОГ»**. Сериал
13.00 **«КРУТОЙ УОКЕР»**. Сериал
14.00 **, 20.25** «Каламбур».
14.45 Мультфильм.
15.55 **«РУССКИЙ СЧЕТ»**. Х/ф
18.00 Чемпионат анекдотов.
20.55 «Каламбур».
21.30 **, 1.25** «Осторожно, афера!»
22.00 **«C.S.I. МЕСТО ПРЕСТУПЛЕНИЯ ЛАС-ВЕГАС»**. Сериал
23.00 **«ЛАС-ВЕГАС»**. Сериал
0.30 Каприз.
1.55 **«СТРОГО НА ЮГ»**. Сериал
2.45 **«РУССКОЕ ЧУДО»**. Х/ф
4.00 Хит-парад звездных ляпов.
4.45 Как хорошо быть звездой.
5.05 Музыка на ДТВ.

НАЦИОНАЛЬНАЯ ГЕОГРАФИЯ

8.00 Секунды до катастрофы: Обрушение галерей.
9.00 Дело о планете Земля: Что такое человек?
10.00 **, 15.00, 21.00** Атака насекомых: Захватчики.
11.00 **, 16.00** Самые современные вертолеты.
12.00 **, 17.00** Суперсооружения: Супермосты - Китай.
13.00 Расследования авиакатастроф: Незапертая дверь в смерть.
14.00 Суперсооружения: Мост Милло.
18.00 Рядом с белыми акулами.
19.00 Созданные убивать: Собаки-убийцы.
20.00 Суперсооружения: Мост «Золотые Ворота».
22.00 Секунды до катастрофы: Крушение парома вблизи Зебрюгге.
23.00 **, 2.00** Самые современные нефтевышки.
0.00 **, 3.00** Суперсооружения: Порт Роттердама.
1.00 Дело о планете Земля: Коварство Земли.

02-TV

7.00 Телегазета
9.00 События. Тула.
9.15 Повод для встреч.
9.30 **, 18.20** Телегазета
21.00 События. Тула.
21.20 Без протокола
21.30 Телегазета

ЗВЕЗДА

6.00 **, 16.30** «Технодром имени Кулибина».
6.30 **, 10.00** «И жизнь, и слезы, и любовь...»
7.00 «Звезда «Локо».
7.15 **, 16.00** Мультфильм.
7.40 ТОП-Новости.
7.45 **, 22.00** «Давайте вспомним».
8.30 **, 22.45** «Опережая выстрел. 2002 год». Док. фильм
9.00 **, 17.00 «ПОВОРОТ КЛЮЧА»**, 5-я серия. Х/ф (Россия).
10.30 **, 1.00** «Блокада Ленинграда». Док. фильм
11.30 **, 2.00** «Необыкновенные механизмы». Док. фильм
12.00 **«МАЧЕХА»**. Х/ф
13.35 «Гавриил Державин». Док. фильм
14.00 **, 4.10** «Великие иллюзии: история фокуса». Док. сериал
14.30 **, 4.35 «ДУБРАВКА»**. Х/ф
17.55 «Российская цивилизация. Истоки». Док. сериал
18.25 **, 2.30 «РИНГ»** Х/ф (Одесская к/ст., 1973 г.)
Режиссер: В. Новак. В ролях: А. Пороховщиков, Е. Лебедев, Г. Польских.
Опергруппе майора Исаева поручено расследование убийства. Следствие устанавливает, что убийца - боксер. И единственное место, где возможно поймать преступника - это городские соревнования по боксу...
20.05 «ГТО».
20.20 **«ТЕМА»**. Х/ф
23.15 **«МИЛЛИОНЫ ФЕРФАКСА»**. Х/ф

ТВ-1000

4.00 **, 22.10 «УРОКИ ЛЮБВИ»**. Х/ф (США).
5.45 **«ПОСЛЕДНИЙ ИМПЕРАТОР»**. Х/ф (Италия - Франция - Великобритания).
8.25 **«БАСТЕР»**. Детектив (Великобритания).
10.10 **«КАКОВО ВРАТЬ В АМЕРИКЕ»**. Х/ф (США).
12.00 **«ДАО СТИВА»**. Комедия (США).
14.00 **«АНГЕЛЫ ФРЕДА»**. Комедия (Франция, 2000 г.)
Режиссер: Ж-К. Бриссо. В ролях: С. Мерар, Р. Годен.
Фред, зарабатывающий на жизнь в автомастерской и без ума влюбленный в красавицу Элоди, теряет и работу, и любимую девушку. Но это всего лишь начало новой увлекательной жизни!
16.00 **«ЖЕНИСЬ НА МНЕ»**. Комедия (Франция).
18.00 **«НЕОТРАЗИМАЯ МАРТА»**. Х/ф
20.00 **«РЕАЛЬНАЯ ЛЮБОВЬ»**. Комедия (США - Великобритания).
0.00 Playboy.

MTV

6.00 **, 8.00, 13.00** MTV пульс.
7.00 Ru-zone.
9.00 Русская 10-ка. Хит-парад.
10.00 **, 15.00, 23.00** News блок Daily.
10.15 **, 15.15** По домам.
10.30 Дневник: Ricky Martin.
11.00 Киночарт.
11.30 Звездный стиль.
12.00 **, 21.00 «КЛУБ»**. Сериал
14.00 Найди ID.
15.30 Стоп! Снято: Fergie.
16.00 Девочки Плейбоя.
16.30 Самые-самые... игры, ч. 2.
17.30 Рингтон чарт. Хит-парад.
18.30 Анимэ «Крутой учитель Онидзука».
19.00 Rma 2006. За кулисами.
20.00 Скверные Истории с топ-моделями.
20.30 Девочки плейбоя.
22.00 **«КЛАВА, ДАВАЙ!»** Сериал
22.30 Южный Парк.
23.15 Копы под прицелом.
23.30 Звездный стиль: Demi Moor.
0.00 Ночной флирт с Марикой.
1.00 Самые-самые... под водой, ч. 1.
2.00 MTV бессонница.

MEZZO

8.45 Джаз и классика: Секвенции.
15.45 Классический фестиваль.
17.40 Мультфильм
18.15 «Петя и Волк». Док. фильм
18.45 Эркки Свен Тююр.
20.20 Паскаль Дюсапен.
21.00 «Вариации Кейна».
22.00 Классика: Секвенции.
22.45 «Музыка Вивальди в исполнении Фабио Бьонди»

JETIX

8.00 **«ПРИНЦЕССА СИССИ»**.
8.20 **«ШКОДЛИВЫЙ ПЕС»**.
8.40 **«ПИРАТ БЕШЕНЫЙ ДЖЕК»**.
8.50 **«УОЛТЕР МЭЛОН»**.
9.15 **«ГАДЖЕТ И ГАДЖЕТЯНЕ»**.
9.40 **, 10.05, 18.20 «ТУТЕНШТАЙН»**.
10.30 **, 15.50 «ШКОЛА СЮРИКЕНОВ»**.
10.55 **, 16.35 «КАПИТАН ФЛАМИНГО»**.
11.05 **, 16.45 «СКЕТЧ-ПЛАНЕТА»**.
11.20 **, 17.35, 0.05 «СУПЕРРОБОТ И ОБЕЗЬЯНЬЯ КОМАНДА»**.
11.45 **, 17.10, 22.35 «А.Т.О.М. РЕБЯТА АЛЬФА НА МАШИНАХ»**.
12.10 **, 12.35, 18.40 «W.I.T.C.H. ВЕДЬМА»**.
13.00 **, 21.00 «ВОИНЫ-МОНСТРЫ»**.
13.25 **, 20.35 «ГАЛАКТИЧЕСКИЙ ФУТБОЛ»**.
13.50 **, 19.50 «ТОЛЬКО ШПИОНЫ»**.
14.15 **, 14.40 «ЧТО С ЭНДИ?»**
15.05 **, 15.30 «ДЕТКИ ИЗ КЛАССА 402»**.
16.15 **«ЖИЗНЬ С ЛУИ»**.
17.00 **«PUCCA»**.
18.00 **«ТОФУ»**.
19.05 **«W.I.T.C.H. ВЕДЬМА»**.
19.30 **«СОНИК ИКС»**.
20.15 **«ТОЛЬКО ШПИОНЫ»**.
21.20 **«НОВАЯ СЕМЕЙКА АДАМС»**.
21.45 **, 22.10 «КОРОЛЬ ШАМАН»**.
23.00 **, 23.20 «ЧЕЛОВЕК-ПАУК»**.
23.45 **«ЖЕЛЕЗНЫЙ ЧЕЛОВЕК»**.
0.30 **«ИКС-МЭН»**.
0.50 **«ФАНТАСТИЧЕСКАЯ ЧЕТВЕРКА»**.
1.15 **«ГОНЩИКИ НАСКАР»**.
1.35 **«ДИАБОЛИК»**.

ХОЛЛМАРК

0.45 **«ПРОСТО МЕЧТА»**. Х/ф
2.30 **«ВЕРНУТЬ ДОЧЬ»**. Х/ф (США).
4.15 **«РАЗГОВОР С НЕБЕСАМИ»**, Х/ф ч. 2.
6.00 **, 10.00 «ДОРОГА БЕЗ КОНЦА»**. Х/ф (США).
7.45 **, 11.45 «ПРИНЦ И НИЩИЙ»**. Х/ф (США).
9.15 **, 18.30 «ДОЧЕРИ МАКЛЕОДА 4»**, Сериал ч. 91. (Австралия).
13.15 **, 19.30 «МЭРИ ХИГГИНС КЛАРК: СДЕЛАЙ ВИД, ЧТО НЕ ЗАМЕЧАЕШЬ ЕЕ»**. Детектив (Великобритания - Канада - США).
15.00 **«МАЛЕНЬКИЙ ДЖОН»**. Х/ф (США).
16.45 **«КОНЕЦ ЗИМЫ»**. Х/ф (США).
21.15 **«ТЫСЯЧА И ОДНА НОЧЬ»**, Х/ф ч. 1, 2. (США, 1998 г.)
Режиссер: С. Бэррон. В ролях: М. Авитал, А. Бэйтс, Д. Скотт Ли.
Молодой султан должен жениться к следующему полнолунию, или он потеряет свое королевство. Невеста рассказывает султану ряд фантастических историй...

МУЗ-ТВ

5.00 «Муз-ТВ хит».
6.00 **, 10.00, 2.00** «Наше».
7.00 **, 13.50, 1.00** «Твой выбор».
8.00 «Муз-ТВ хит».
9.30 «Срочный хит-парад».
10.50 **, 23.45** Pro-новости.
11.00 Звезды зажигают.
11.55 «Кино-премьеры».
12.30 «Ближе к звездам». «Самые известные блондинки». Шакира.
13.00 **, 22.55** «Полный фэшн. В поисках жены».
13.30 «Муз-ТВ хит».
14.55 «Блондинка в шоколаде».
15.25 **, 22.25** Звездные бои.
15.55 **«СТАЛЬНАЯ ТРЕВОГА»**. Мультсериал
16.25 **, 0.00** «Шальные деньги».
16.30 «Муз-ТВ хит».
17.55 «Алфавит».
18.05 Шоу-викторина «ЧМ».
18.30 «Мобильная 10-ка».
19.25 «Крутящий момент».
19.55 «Мультяшка».
20.25 «Ближе к звездам». «Самые известные блондинки». Мадонна.
20.55 «Звездные будни».
21.25 «LoveStory».
23.20 **«УЛЕТНЫЙ TRIP»**. Мультсериал
0.05 «Муз-ТВ хит».
3.00 «Муз-ТВ хит».

ТВ-3 Тула

6.00 Победоносный голос.
6.30 **, 7.50, 13.00** Про Кино.
7.00 **«ФАНТАСТИЧЕСКАЯ ЧЕТВЕРКА»**, 18-я серия. Мультсериал
7.30 **«ЧЕРЕПАШКИ НИНДЗЯ»**, 5-я серия. Мультсериал
8.30 **«КОМНАТА СМЕХА»**. Сериал
9.00 **«СЕРЕБРЯНЫЙ КОНЬ»**. Х/ф (Австралия).
11.00 **«АВАНТЮРА»**. Х/ф (Украина).
13.30 Комната смеха.
14.00 **«МАРТЫШКИ, УБИРАЙТЕСЬ ВОН!»** Х/ф (США).
16.00 **«ЦЫГАНКА»**. Х/ф (Великобритания).
18.00 **«СВИДЕТЕЛЬ»**. Х/ф (Канада).
20.00 **, 20.30** Киномания.
21.00 **«ЗАКОНЫ ПРИВЛЕКАТЕЛЬНОСТИ»**. Х/ф (Ирландия- Великобритания - Германия, 2003 г.)
Режиссер: П. Хьюит. В ролях: П. Броснан, Д. Мур.
Юрист влюбляется в разведенную женщину и женится на ней. Закручивается смешная карусель нелепых, но трогательных случайностей. Но правила притяжения не действуют там, где нет настоящей любви...
23.00 **«ФАНАТЫ»**. Х/ф (Великобритания).
1.00 **«ЧТО СКРЫВАЕТ ЛОХНЕСС»**. Х/ф (США).
3.00 **«ПРОТИВ ХИЩНИКА»**. Сериал (США).

XXI ВЕК

10.00 **, 18.00, 2.00 «УДАР ЛОТОСА 2. СЛАДКАЯ ГОРЕЧЬ ПОЛЫНИ»**, 1-я серия. Боевик
1-я серия.
11.00 **, 19.00, 3.00 «ПРИКЛЮЧЕНИЯ ЕСТЬ ПРИКЛЮЧЕНИЯ»**. Комедия
13.00 **, 21.00, 5.00 «РАНЕННАЯ»**. Боевик (Канада).
14.40 **, 22.40, 6.40 «В ПЯТНИЦУ ВЕЧЕРОМ»**. Драма (Франция).
16.10 **, 0.10, 8.10 «ИГРОК»**. Драма (США).

«ДАМСКИЙ КЛУБ»

7.00 **, 0.50** Музыка на канале.
7.30 **«АЛОНДРА»**. Сериал
8.00 «Самые красивые дома мира». Док. сериал
8.35 **, 11.00, 18.00** «Красотка».
9.00 «С добрым утром, любимая!»
10.00 **, 19.00** «Все лучшее, для Вас».
12.00 «Наши дети».
13.00 «Ваш доктор».
14.00 **«ЖОЗЕФИНА И НАПОЛЕОН, ИЛИ ВЛАСТЬ И ЖЕЛАНИЕ»**, 2-я серия. Мелодрама
16.00 «Твой дом».
17.00 «Следы в истории».
17.25 **«АЛОНДРА»**. Сериал
20.00 «Зеркало жизни».
21.00 «Ваш личный парапсихолог».
22.00 «Сексуальная революция».
23.00 **«ЖОЗЕФИНА И НАПОЛЕОН, ИЛИ ВЛАСТЬ И ЖЕЛАНИЕ»**, 3-я серия. Мелодрама

ТВ-МИР

6.50 Заряжайся!
8.30 **«ЧЕЛОВЕК МОРЯ»**, 27-я серия. Сериал
9.30 **, 12.30, 15.30, 18.30, 21.30** «Новости Содружества».
9.45 По праву, по закону (Юридическая консультация).
10.00 «Неизвестная планета». Док. сериал
10.30 **«ВОСТОЧНЫЙ КОРИДОР, ИЛИ РЭКЕТ ПО-...»**, 1-я серия. Х/ф (Казахстан).
1-я серия.
12.00 **, 15.50** «Великие иллюзии: история фокуса». Док. сериал
12.50 День республики Казахстан.
14.00 Мультфильм.
14.25 **«ЧЕЛОВЕК МОРЯ»**, 28-я серия. Сериал
16.30 Уроки английского языка.
16.45 «Собаки от А до Я». Док. сериал
17.15 Дети солнца.
17.40 «Неизвестная планета». Док. сериал «Таиланд. Путь дао», ч. 1.
18.15 Акценты.
18.55 Спорная территория.
19.55 «Тик-так».
20.10 **«ВОСТОЧНЫЙ КОРИДОР, ИЛИ РЭКЕТ ПО-...»**, 2-я серия. Х/ф (Казахстан).
22.00 День республики Казахстан. Концерт.
23.30 Казахстан: страницы истории.
23.45 Акценты +.
0.05 **«ЛЮДИ И ТЕНИ 2. ОПТИЧЕСКИЙ ОБМАН»**, 10-я серия. Сериал

ШКОЛЬНИК

7.55 **, 15.55, 23.55** Программа передач.
8.00 **, 16.00, 0.00** История 10 класс. «Серебряный век русской культуры».
8.45 **, 16.45, 0.45** «Опасная зона».
9.00 **, 17.00, 1.00** Алгебра 10 класс. «Решение простейших тригонометрических уравнений».
9.45 **, 17.45, 1.45, 13.50, 21.50, 5.50** Телевикторина.
9.50 **, 17.50, 1.50 «Даешь буги-вуги»**. Мультфильм
10.00 **, 18.00, 2.00** «История техники в рассказах»: «Альтернативные источники энергии».
10.15 **, 18.15, 2.15 «ПОДВИГ РАЗВЕДЧИКА»**. Х/ф
11.45 **, 19.45, 3.45 «Дудочка и кувшинчик»**. Мультфильм
12.00 **, 20.00, 4.00** Педсовет.
12.30 **, 20.30, 4.30** «Москва на все времена»: «Песни о Москве».
13.00 **, 21.00, 5.00** Телеигра «Идущие вперед».
13.25 **, 21.25, 5.25** «Немецкие классики»: «Генрих Бель - воспоминания из Германии».
14.00 **, 22.00, 6.00** Физика 10 класс. «Взаимные превращения жидкостей и газов».
14.45 **, 22.45, 6.45** «Научный семинар»: «Наука в спорте. Победа компьютера».
15.10 **, 23.10, 7.10** Русский язык 10 класс. «Повторение. Правописание приставок и корней».

ФИЛЬМ ДНЯ — ТНТ, 22.00

«ДЖОЗИ И КОШЕЧКИ». (США, 2001 г.)

Через что прошли Валери (Росарио Доусон), Джози (Рэйчел Ли Кук) и Мелоди (Тара Рид) ради славы и поклонников?

Режиссер: Дебора Кэплан и Гэрри Элфонт.

В ролях: Рэйчел Ли Кук, Тара Рид, Росарио Доусон, Элан Камминг, Паркер Поуси.

Комедия. О том, как неизвестная группа пробилась на верхние строчки хит-парадов и превратилась во всем известных рок-звезд. Многие хотели быть похожими на них, многие были тоже талантливыми и красивыми. Но почему это удалось сделать именно им?

ПЕРВЫЙ КАНАЛ

5.00 Новости.
5.05 «Доброе утро!»
9.00 Новости.
9.20 «Малахов +».
10.10 **«СЕСТРЫ ПО КРОВИ»**. Сериал
11.10 **«ОСТАТЬСЯ В ЖИВЫХ»**. Сериал
12.00 Новости.
12.20 «Лолита. Без комплексов».
13.20 «Детективы».
14.00 Другие новости.
14.30 «Контрольная закупка».
15.00 Новости.
15.20 «Вне закона»: «Черные монахи».
16.00 **«ЛЮБОВЬ КАК ЛЮБОВЬ»**. Сериал
17.00 «Федеральный судья».
18.00 Вечерние новости.
18.20 «Пусть говорят».
19.00 **«ПЯТЬ МИНУТ ДО МЕТРО»**. Сериал
20.00 **«СЕСТРЫ ПО КРОВИ»**. Сериал
21.00 «Время».
21.30 **«ОСТАТЬСЯ В ЖИВЫХ»**. Сериал
22.20 «Человек и закон».
23.30 Ночные новости.
23.50 «Судите сами».
0.40 **«ФЛИРТ СО ЗВЕРЕМ»**. Комедия (США, 2001 г.)

Эшли Джадд

Режиссер: Т. Голдуин. В ролях: Э. Джадд, Х. Джекман, Г. Кинниэр.
Джейн - молодая и сексапильная девушка. Она живет в Нью-Йорке, работает в популярном телешоу и полна решимости добиться успеха как на работе, так и в личной жизни. За ней ухаживает Рей, новый исполнительный продюсер…

2.20 **, 3.05 «ПОСЛЕДНИЙ РАССВЕТ»**. Триллер (Франция - США, 2002 г.)
Режиссер: А. Аркади. В ролях: Р. Берри, С. Тагмауи, Х. де Альмейда.
Грабитель высочайшего класса и профессиональный наемник соглашаются на невероятный контракт, по которому они оба должны погибнуть! За все заплачено вперед. Но ни один из них даже не мог предположить, что ждет их впереди!

3.00 Новости.

РОССИЯ ТВ-Тула

5.00 «Доброе утро, Россия!»
6.45 **, 7.15, 7.45, 8.15** «Местное время. Вести - Тула».
8.45 «Сломанные судьбы. Трагедия гимнастки». Док. фильм
9.45 «Вести. Дежурная часть».
10.00 «Опера. Хроники убойного отдела». «Сквозное ранение».
11.00 «Вести».
11.30 «Местное время. Вести - Тула».
11.50 «Опера. Хроники убойного отдела». «Сквозное ранение».
12.50 Ток-шоу «Частная жизнь».
13.45 «Вести. Дежурная часть».
14.00 «Вести».
14.20 «Местное время. Вести - Тула».
14.40 «Суд идет».
16.00 «Кулагин и партнеры».
16.40 «Вести. Дежурная часть».
17.00 «Вести».
17.20 «Местное время. Вести - Тула».
17.40 **«ОБРЕЧЕННАЯ СТАТЬ ЗВЕЗДОЙ»**. Сериал
18.40 **«ВОЛЧИЦА»**. Сериал
19.40 «Вести. Дежурная часть».
20.00 «Вести».
20.45 «Местное время. Вести - Тула».
21.05 «Спокойной ночи, малыши!»
21.15 «Опера. Хроники убойного отдела». «Ключ к разгадке». «Чужая».
23.15 «Фрунзик Мкртчян. История одиночества».
0.10 «Зеркало».
0.30 «Вести +».
0.50 **«О ШМИДТЕ»**. Х/ф (США, 2002 г.)

Джек Николсон

Режиссер: А. Пэйн. В ролях: Д. Николсон, Х. Дэвис, Д. Малруни.
Уоррен Шмидт оказался на пороге открытия: жизнь - не цветущий розовый сад! Новоиспеченный пенсионер Шмидт и его жена Хелен, как раз собирались осуществить свою давнюю мечту и отправиться в путешествие по Америке, когда злодейка-судьба расстроила их планы…

3.10 «Дорожный патруль».
3.20 **«ЗАКОН И ПОРЯДОК»**. Сериал (США).
4.10 **«ОНО»**. Сериал (США - Канада).

СТС-ТУЛА

6.00 **«БАНДА БЫСТРОГО ДЬЯВОЛА»**. Сериал
6.45 **«Самый маленький гном»**. Мультфильм
6.55 **«СМЕШАРИКИ»**. Мультсериал
7.00 **«ПРИКЛЮЧЕНИЯ ВУДИ И ЕГО ДРУЗЕЙ»**. Мультсериал
7.30 **«МОЯ ПРЕКРАСНАЯ НЯНЯ»**. Сериал
8.00 **«ПЕТЯ ВЕЛИКОЛЕПНЫЙ»**. Сериал
9.00 Новости «fm-Медиа» Прогноз погоды
9.28 **, 19.58, 0.28** Настроение с Е. Гришковцом.
9.30 **«КАДЕТСТВО»**. Сериал
10.30 **«ХОЛОДНАЯ КРОВЬ»**. Х/ф
12.15 **«Ну, погоди!»** Мультфильм
12.30 **«НЕ РОДИСЬ КРАСИВОЙ»**. Сериал
13.30 Новости «fm-Медиа» Прогноз погоды
14.00 **«СМЕШАРИКИ»**. Мультсериал
14.05 **«ВОКРУГ СВЕТА ЗА 80 СНОВ»**. Мультсериал
14.30 **«САМУРАЙ ИКС»**. Мультсериал
15.00 **«ГОДЗИЛЛА»**. Мультсериал
15.30 **«ТОМ И ДЖЕРРИ»**. Мультсериал
16.00 **«КОМИССАР РЕКС»**. Сериал
17.00 **«ПЕТЯ ВЕЛИКОЛЕПНЫЙ»**. Сериал
18.00 **«ЗАЧАРОВАННЫЕ»**. Сериал
19.00 **«КТО В ДОМЕ ХОЗЯИН?»** Сериал
19.30 Новости «fm-Медиа» Прогноз погоды
20.00 **«КАДЕТСТВО»**. Сериал
21.00 **«МОЯ ПРЕКРАСНАЯ НЯНЯ»**. Сериал
21.30 **«ДЖИПЕРС-КРИПЕРС 2»**. Х/ф (США, 2003 г.)
Режиссер: В. Салва. В ролях: Д. Брек, Б. Аарон Браун, Д. Лонг.
Раз в 23 года зловещий крылатый монстр пробуждается от долгого сна, чтобы 23 дня насыщаться человеческой плотью и страхом своих жертв. Сегодня древнее неведомое зло ждет богатый улов - спортивная команда и очаровательные болельщицы, возвращающиеся с триумфальной игры…

23.30 **«КТО В ДОМЕ ХОЗЯИН?»** Сериал
0.00 Новости «fm-Медиа» Прогноз погоды
0.30 Детали.
1.30 **«ГОСПИТАЛЬ «КОРОЛЕВСТВО»**. Сериал
2.15 **«НОВАЯ ЖАННА Д'АРК»**. Сериал
3.45 **«ДОРОГАЯ, Я УМЕНЬШИЛ ДЕТЕЙ»**. Сериал
5.05 Музыка на СТС.

НТВ

6.00 «Сегодня утром».
9.05 «Наше все!»
10.00 «Сегодня».
10.20 «Главная дорога».
10.55 **«ВСЕ ВКЛЮЧЕНО»**. Сериал
11.55 Ток-шоу «Две правды».
13.00 «Сегодня».
13.30 **«АВТОНОМКА»**. Сериал
14.30 **«СИНДИКАТ»**. Сериал
15.30 «Чрезвычайное происшествие. Обзор».
16.00 «Сегодня».
16.20 **«УЛИЦЫ РАЗБИТЫХ ФОНАРЕЙ 3»**. Сериал
18.30 «Чрезвычайное происшествие. Обзор».
19.00 «Сегодня».
19.45 **«АВТОНОМКА»**. Сериал
20.50 **«СИНДИКАТ»**. Сериал
21.50 «Чрезвычайное происшествие. Обзор».
22.00 «Сегодня».
22.45 Ток-шоу «К барьеру!»
0.00 **«ГОСПОДА ОФИЦЕРЫ»**. Сериал
2.10 **«УЛИЦЫ РАЗБИТЫХ ФОНАРЕЙ»**. Сериал
4.10 **«ВЕРОНИКА МАРС 2»**. Сериал (США).
4.55 **«СЛЕПОЕ ПРАВОСУДИЕ»**. Сериал (США).
5.40 «Чрезвычайное происшествие. Обзор».

КУЛЬТУРА

6.30 Канал «Евроньюс».
10.00 **, 19.30, 23.30** «Новости культуры».
10.20 **, 1.50, 2.50** Программа передач.
10.30 «Все о животных». Док. сериал «Гигантские выдры». (Великобритания).
11.00 **«ЗЕМЛЯ САННИКОВА»**. Х/ф
12.30 **«ГОСПИТАЛЬ ХИЛЛТОП»**. Мультсериал (Великобритания - Франция - Германия).
13.10 «Я умер в детстве. Сергей Параджанов». Док. фильм
14.05 «Письма из провинции». Череповец (Вологодская область).
14.35 «Кто мы?» «История, распятая в пространстве». Пер. 4.
15.05 **«СМЕШАРИКИ»**. Мультсериал
15.25 **«Две сказки»**. Мультфильм
15.40 **«ТРИ ТАЛЕРА»**, 3-я серия. Х/ф (Беларусь).
16.05 «Все о животных». Док. сериал «Гиены». (Великобритания).
16.35 **«СЕНТИМЕНТАЛЬНЫЙ РОМАН»**. Х/ф
18.10 «Порядок слов».
18.15 «Билет в Большой».
19.00 «Ночной полет».
19.55 **, 1.55** «Открывая потерянные миры». Док. сериал «Корсары из Сен-Мало». (Франция).
20.50 «Черные дыры. Белые пятна».
21.35 К юбилею Р. Виктюка. Театральная летопись, ч. 4.
22.05 «Культурная революция».
23.00 «Экология литературы». «Немецкая глава». Христиан Шюнеманн.
23.55 **«НЕБЕСА ПОДОЖДУТ»**. Х/ф (Германия).
1.30 «Валерий Плотников. Портреты на память». Док. фильм (Россия).

REN-TV

6.00 Музыкальный канал.
6.30 **«ДЕТЕНЫШИ ДЖУНГЛЕЙ»** Мультсериал (США).
6.55 **«ГАРГУЛЬИ»** Мультсериал (США).
7.20 **«ДЕЙГАНДР»** Мультсериал (США).
7.40 «Ради смеха».
8.00 **«ТРОЕ СВЕРХУ»**. Сериал
8.25 **«СОЛДАТЫ 10»**. Сериал
9.30 «24».
10.00 «Час суда: Дела семейные».
11.00 «Час суда».
12.00 «Жить вкусно с Д. Оливером».
12.30 «24».
13.00 «Деньги по вызову».
14.00 **«ДРУЗЬЯ»**. Сериал (США).
15.00 **«ГРИФФИНЫ»**. Мультсериал (США).
15.30 «Ради смеха».
16.00 **«ТРОЕ СВЕРХУ»**. Сериал
16.30 **«БРАТЬЯ ПО-РАЗНОМУ»**. Сериал
17.00 **«СОЛДАТЫ 10»**. Сериал
18.00 «Званый ужин».
19.00 **«СИМПСОНЫ»**. Мультсериал (США).
19.30 «24».
20.00 **«ТРОЕ СВЕРХУ»**. Сериал
20.30 **«БРАТЬЯ ПО-РАЗНОМУ»**. Сериал
21.00 **«СОЛДАТЫ 10»**. Сериал
22.00 «Суперняня».
23.00 **«ДРУЗЬЯ»**. Сериал (США).
23.30 «24».
0.00 «Деньги по вызову».
0.15 **«ДРУЗЬЯ»**. Сериал (США).
0.50 «Деньги по вызову».
2.00 **«ЭФФЕКТ БЛИЗНЕЦОВ»**. Боевик (Гонконг).
4.00 «Невероятные истории».
4.45 Ночной музыкальный канал.

ТВ-ЦЕНТР Тула

6.00 **, 7.30** «Настроение».
7.00 «Настроение». Тула
8.30 **, 21.15 «ГОРОДСКОЙ РОМАНС»**. Сериал
9.25 **, 13.50, 17.25, 22.45, 0.40** «Битва за Москву».
9.30 **«КОЛЛЕГИ»**. Х/ф
11.30 **, 14.30** «Петровка, 38».
11.45 **, 14.45, 20.45** «События».
12.00 **«ЗОЛОТАЯ ТЕЩА»**. Сериал
12.35 **, 2.45 «ОДНО ДЕЛО НА ДВОИХ»**. Сериал (Германия).
13.55 «Деловая Москва».
15.00 **, 5.30 «ЕВАНГЕЛИОН»**. Мультсериал (Япония).
15.30 **, 22.50 «КОНВОЙ PQ-17»**. Сериал
16.30 Новое «Времечко».
17.35 **«СТРАСТИ ПО-ИТАЛЬЯНСКИ»**. Сериал (Италия).
18.35 «В центре внимания». «Не друзья человека».
19.00 События. Тульское время
19.20 Прогноз погоды.
19.25 Приоритеты власти.
19.45 Открытое сердце
19.50 «Ключевой момент».
22.10 «В центре внимания». «Деньги из воздуха».
23.55 «События». «25 час».
0.25 «Петровка, 38» .
0.45 **«ТЬМА»**. Триллер (США - Испания).
3.55 **«АЛИС НЕВЕР»**. Сериал (Франция).

ТНТ

7.00 Новости «fm-Медиа»
7.20 ИнформБюро
7.25 Тула: инструкция по применению
7.45 Музыка на ТНТ
8.00 Новости «fm-Медиа»
8.20 ИнформБюро
8.25 Спортweek
8.45 Музыка на ТНТ
9.00 **«ЗАМУЖ ЗА МИЛЛИОНЕРА»**. Сериал
10.00 «Необъяснимо, но факт».
11.00 **, 18.00 «СЧАСТЛИВЫ ВМЕСТЕ»**. Сериал
12.00 **«ДАША-СЛЕДОПЫТ»**. Мультсериал
12.30 **«ГУБКА БОБ КВАДРАТНЫЕ ШТАНЫ»**. Мультсериал
13.00 **«ЭЙ, АРНОЛЬД!»** Мультсериал
13.30 **, 14.45** «Такси».
14.00 Новости «fm-Медиа»
14.20 ИнформБюро
14.25 Тула: инструкция по применению
14.55 **«ДЖОЗИ И КОШЕЧКИ»**. Комедия (США).
17.00 **, 21.00** Шоу «Дом 2. Осень = Любовь».
18.30 **«СЧАСТЛИВЫ ВМЕСТЕ»**. Сериал
19.00 Новости «fm-Медиа»
19.25 ИнформБюро
19.30 Тула: инструкция по применению
19.50 Музыка на ТНТ
20.00 Клуб бывших жен.
22.00 **«ОБЛАКО-9»**. Комедия (США).
0.00 Шоу «Дом 2. После заката».
0.30 Новости «fm-Медиа»
0.55 ИнформБюро

«ДОМАШНИЙ»

6.30 **«АЛЬФ»**. Сериал
7.00 Полезное утро.
9.30 **«БЕЗ ВЕСТИ ПРОПАВШИЙ»**. Х/ф
11.15 CARенина.
11.30 **, 19.30 «ТЫ - МОЯ ЖИЗНЬ»**. Сериал
12.30 **«ЛЮБА, ДЕТИ И ЗАВОД…»** Сериал
13.00 В интересном положении.
13.30 **, 22.30** Кулинарный техникум.
14.00 Детская комната.
14.30 «Необычные дома мира». Дом из вторсырья. Плавучий дом.
15.00 «Звездные судьбы». Док. сериал «Мэг Райан». (США).
15.15 **«ТЕЛОХРАНИТЕЛЬ»**. Сериал
16.30 **, 2.05 «СТРАСТИ»**. Сериал
17.20 «Лариса Долина. Портрет без ретуши». Док. фильм
18.30 **, 21.30 «СКОРАЯ ПОМОЩЬ»**. Сериал
20.30 «Елисеевский». Док. фильм Казнить. Нельзя помиловать».
23.00 Декоративные страсти.
23.30 **«ОТЕЛЬ «У ПОГИБШЕГО АЛЬПИНИСТА»**. Фантастика («Таллинфильм», 1979 г.)
Режиссер: Г. Кроманов. В ролях: У. Пуцитис, Ю. Ярвет, К. Себрис.
Приехав по срочному вызову в отель, инспектор полиции обнаруживает там тело убитого постояльца. Подозрение падает на всех, кто проживает в отеле.

1.05 **, 5.40** Городские новости.

РАМБЛЕР

7.00 **, 12.00, 15.00, 19.00** «Новости высоких технологий».
7.30 **, 14.30** Мультсериал: «Сказки Андерсена», «Снежная королева», ч. 1. (Нидерланды).
8.00 «Хот-род: зверь в овечьей шкуре», ч. 1.
9.00 «Города мира». «Афины».
10.00 **, 22.30** «Тайны, магия и чудеса».
11.00 «Археология», 5-я и 6-я серии. Док. сериал
12.30 **, 0.30** Телеигра «Вы играй!»
13.30 «Мир природы». «Отель «Геликония».
15.30 «Города мира». «Лос-Анджелес».
16.30 **, 20.00 «ЭКСТРА ФРАНЦУЗСКИЙ»**. Сериал
17.00 **, 21.30** «Таласса. Люди моря».
18.00 «Мир природы». «Смертельный укус».
19.30 **, 2.30** «Банзай!»
20.30 «Хот-род: зверь в овечьей шкуре», ч. 2.
23.30 «Археология», 7-я и 8-я серии. Док. сериал
1.30 «Ночью можно».

РБК

6.00 Новости. Каждые 30 минут.
6.10 **, 6.35, 7.10, 7.35, 8.10, 8.35, 9.10, 10.10, 11.10, 12.10, 13.10, 14.10, 15.05, 16.10, 17.15, 18.10, 20.10, 21.20, 22.05, 23.15, 1.15, 2.10, 3.10, 4.10, 5.10** Рынки.
6.20 **, 7.20, 8.20, 9.20, 10.20, 3.15, 4.15, 5.15** Российская пресса.
6.25 **, 7.25, 8.45, 9.25** Афиша.
6.40 **, 7.40, 8.40, 10.35, 2.15, 4.20** Зарубежная пресса.
6.45 **, 7.45, 8.25, 9.50, 5.25** Автоновости.
6.50 **, 7.50, 8.50, 9.53** C-news.
6.53 **, 7.53, 8.53, 10.25** Бизнес-стиль.
9.35 **, 22.10** Зарубежный бизнес.
10.40 Открытие торгов в России.
10.50 **, 16.20, 18.50, 5.50** Азбука инвестора.
11.15 Эмитенты.
12.15 **, 14.35, 18.35** Новости компаний.
12.35 Капитал.
13.35 **, 3.35** Сфера интересов.
14.50 **, 17.50, 2.20** Звездная пыль.
15.15 В фокусе.
16.35 **, 2.35** Капитал.
17.35 Открытие торгов в Америке.
19.10 Итоги торгов в России.
19.35 **, 4.35** C-news: технологии будущего.
20.35 Персона.
21.10 **, 1.10** Интрига дня.
22.35 Сфера интересов.
23.35 Рекламная пауза.
0.10 Закрытие торгов в Америке.
0.15 В фокусе.

ЭКСПЛОРЕР

7.00 **, 13.00** «Суперприборы». Док. фильм (США).
8.00 **, 14.00** «Опасная зона: смертельное побережье». Док. фильм (Великобритания).
9.00 **, 9.30, 15.00** «Звезды и колеса». Док. сериал (Великобритания).
10.00 **, 10.30, 16.00** «Пятая скорость». Док. сериал (Великобритания).
11.00 **, 17.00** «Укротители льдов». Док. фильм (Великобритания).
12.00 **, 18.00** «Катастрофы в миллиард долларов». Док. сериал (США).
15.30 «Звезды и колеса». Док. сериал (Великобритания).
16.30 «Пятая скорость». Док. сериал (Великобритания).
19.00 «Жало, шипы и клыки». Док. фильм (Австралия).
20.10 «Иян Райт пересекает Америку». Док. сериал (Великобритания).
21.00 **, 21.30** «Автогонщик». Док. сериал (США).
22.00 «Конкорд». Док. фильм (США).
22.30 «Руб эльХали: по стопам Уильфреда Тезигера». Док. фильм (США).
23.00 «Панорама: Браво два ноль». Док. фильм (Великобритания).
0.00 **, 0.30** «Неделя порнографии». Док. сериал (Великобритания).

ДИСКАВЕРИ

8.00 **, 13.55** Супервойны на свалке: Помешаный гонщик по грязи.
8.55 **, 14.50** Самолеты, которые не летали: Атомный бомбардировщик.
9.50 **, 15.45** Война в воздухе: Охота на Марианских индеек.
10.45 **, 18.30** Рождение внедорожника, 3-я серия.
11.10 **, 19.00** Экстремальные машины: Космолеты.
12.05 Версаль без секретов: Мизансцена.
13.00 Гонки с кинопленкой.
16.40 **, 4.50** Американское казино, 4-я серия.
17.35 Автомобиль мечты: Фольксваген «Жук».
18.00 **, 5.45** Дорога в Ле Ман.
20.00 **, 6.10** История Сингапура: Город-лев, азиатский тигр.
21.00 **, 7.05** Разрушители легенд: Пинг-понговое спасение.
22.00 Самые необычные истории НЛО: Пришельцы - строители пирамид.
23.00 Крутые жизненные повороты: Меня спас Терминатор.
0.00 На месте преступления: Семейные тайны.
1.00 Криминалисты: Главное доказательство.
2.00 Травматологи: В самом сердце.
3.00 Гладиаторы 2-й мировой войны: Австралийско-новозеландский армейский корпус.
3.55 Архивы ФБР: Бунт в тюрьме в Атланте.

ПЛАНЕТА ЖИВОТНЫХ

8.00 **, 14.30, 21.00, 7.00** Животные от А до Я: Ушастые лемуры - прыжок в темноту.
8.30 Удивительные истории о животных, 19-я серия.
9.00 **, 2.00** Самые забавные животные планеты.
10.00 **, 14.00** Обезьяньи проделки, 7-я серия.
10.30 Молодые и дикие: Выйти из себя.
11.00 СОС дикой природы.
12.00 **, 18.00** Охотник за крокодилами: Разбивающий лед.
13.00 Полиция Детройта - отдел по защите животных: Отряд особого назначения.
15.00 Клыки: Съеденные живьем.
16.00 Зоопарк, который сумел…: Всего несколько часов.
17.00 Ветеринары помогают диким животным.
19.00 **, 6.00** Отдел по охране животных. Полиция Майами/
20.00 **, 5.00** Помощь домашним животным, 41-я серия.
20.30 **, 5.30** Помощь домашним животным, 42-я серия.
21.30 **, 7.30** Обезьяньи проделки.
22.00 **, 3.00** Полиция Детройта - отдел по защите животных: Пленники свалки.
23.00 **, 4.00** Территория животных, 13-я серия.
0.00 Полиция Детройта - отдел по защите животных: Преднамеренная жестокость.
1.00 Муравьи - убийцы.

КАНАЛ ПУТЕШЕСТВИЙ

10.00 Турист. Сан-Антонио, Техас.
10.30 Поездки мечты.
11.00 Испытание приключением. Заложники в пустыне.
12.00 Развилка в Азии. Ливан.
12.30 Пан-Азия. Джайпур.
13.00 Поход по всему свету. Таити и Самоа.
14.00 Пан-Азия. Индия. Кочи и Кумаракум.
14.30 Скоро открытие. Колорадо.
15.00 В студии Уолта Диснея.
16.00 Путешествия с Каприс. Прага.
16.30 Все казино мира. Золотой берег, Австралия.
17.00 Поход по всему свету.
18.00 Землепроходцы. Таиланд и Северная территория.
18.30 Томимый жаждой путешественник. Англия. Пусть будет мед.
19.00 Землепроходцы. Австралия и Краби, Таиланд.
19.30 Кочуя по миру. Ближний Восток. Египет: Аль Акаба - Гиза.
20.00 Секреты Бангкока.
21.00 Не забудьте свой паспорт. Камбоджа.
22.00 Поездки мечты. Южный Тихий океан. Таити и Бора-Бора.
22.30 Поездки мечты. Флорида-Кис.
23.00 Мировые казино. Мотор-Сити.
23.30 Дикий рык. Голубые Гавайи.
0.00 Поход по всему свету. Фиджи, Вануату и Соломоновы острова.
1.00 Томимый жаждой путешественник. Яблочный сидр.
1.30 Казино мира. Стратосфера.

Полную версию телепередач всегда можно посмотреть на сайте www.MySLO.ru

РОССИЯ-СПОРТ

4.55 Футбол. Премьер-лига. «Спартак» (Москва) - «Динамо» (Москва).
7.00, **9.00, 13.00, 16.20, 19.45, 0.05** «Вести-спорт».
7.10, **9.10, 13.10** «Спортивный календарь».
7.15 «Путь Дракона».
8.05 «Самый сильный человек».
9.15 Баскетбол. Евролига. «Наполи» (Италия) - ЦСКА (Россия).
11.20, **22.05** Теннис. Турнир АТР. «Санкт-Петербург Оупен».
13.15 Триатлон. Кубок Европы.
13.45 «Рыбалка с Радзишевским».
14.15 Футбол. Премьер-лига. ЦСКА - ФК «Москва» (Москва).
16.30 Футбол. Премьер-лига. «Рубин» (Казань) - «Зенит» (Санкт- Петербург).
18.30, **2.55** «Футбол России».
20.00 Баскетбол. Евролига. «Динамо» (Москва, Россия) - «Рейн Энерги» (Германия).
0.15 Хоккей. Чемпионат России. «Ак Барс» (Казань) - «Крылья Советов» (Москва).
2.25 «Точка отрыва».
4.05 Водно-моторный спорт. ЧМ в классе «Р-1». Гран-При Португалии.

ПЯТЫЙ КАНАЛ

7.00 «Новости», «Садовод-2006», «Живая земля», «Прогноз погоды и самочувствия».
8.00, **8.45** «Утро в большой стране».
8.30, **23.15** Сейчас о спорте.
9.30, **10.30, 12.30, 14.30, 17.30, 19.30** Сейчас.
9.35 **«ИСЦЕЛЕНИЕ ЛЮБОВЬЮ»**. Сериал
10.45, **16.45** «Горькая правда».
11.30 **«ВТОРАЯ ЖИЗНЬ»**. Сериал (США - Колумбия - Испания).
12.45 «Снежные тигры». Док. сериал (Великобритания).
13.45 **«БАРКЛИ - ШКОДЛИВЫЙ ПЕС»**. Сериал (США - Великобритания).
14.05 **«Дьяволик»**. Мультфильм (США - Великобритания).
14.45 «Открытая студия».
15.45 «Дерзкие ограбления». Док. фильм (США).
16.15 **«СТАРШЕКЛАССНИКИ»**. Сериал
17.45 «Дом быта».
18.00 «Документальный детектив». Док. сериал
18.30 «Новости вечером», «Депутатская панорама», «Интерфорум», «Международное обозрение», «Прогноз погоды и самочувствия».
20.10 «Экстренный вызов 112».
20.30 **«МЕДИУМ»**. Сериал (США).
21.30 Сейчас о главном.
22.15 «Большая страна».
23.30 **«ВЫПУСКНОЙ ВЕЧЕР»**. Комедия (Италия).
1.10 **«БОЧКА ПОРОХА»**. Драма (Франция).

ЗВЕЗДА

6.00, **16.30** «Связь времен».
6.30, **10.00** «Казаки».
7.00, **20.05** «ГТО».
7.15, **16.00** Мультфильм.
7.55 ТОП-Новости.
8.00, **22.15** «Служивые люди».
8.30, **22.45** «Кронштадт». Док. фильм
9.00, **17.00** **«ПОВОРОТ КЛЮЧА»**, 6-я серия. Х/ф (Россия).
10.30, **1.05** «На Восток». Док. фильм
11.30, **2.00** «Электромузыка». Док. фильм
12.00 **«ТЕМА»**. Х/ф
14.00, **4.05** «Великие иллюзии: история фокуса». Док. сериал
14.30, **4.30** **«МАЛЬЧИШКУ ЗВАЛИ КАПИТАНОМ»**. Х/ф (Одесская к/ст., 1973 г.)
Режиссер: М. Толмачев. В ролях: Б. Зайцев, А. Грачев, А. Лицитис.
Именем Яши Гордиенко в Одессе названы улицы и морские суда. Как всякий мальчишка, родившийся в приморском городе, он мечтал бороздить морские просторы. А стал разведчиком партизанского отряда...
17.55 «Российская цивилизация. Истоки». Док. сериал
18.25, **2.30** **«ФУТБОЛИСТ»**. Х/ф
20.20 **«КУДА ОН ДЕНЕТЕСЯ!»** Х/ф
21.50 «Мир Леонида Андреева». Док. фильм
23.15 **«КРУГ ОБРЕЧЕННЫХ»**. Х/ф

JETIX

8.00 **«ПРИНЦЕССА СИССИ»**.
8.20 **«ШКОДЛИВЫЙ ПЕС»**.
8.40 **«ПИРАТ БЕШЕНЫЙ ДЖЕК»**.
8.50 **«УОЛТЕР МЭЛОН»**.
9.15 **«ГАДЖЕТ И ГАДЖЕТЯНЕ»**.
9.40, **10.05, 18.20** **«ТУТЕНШТАЙН»**.
10.30, **15.50** **«ШКОЛА СЮРИКЕНОВ»**.
10.55, **16.35** **«КАПИТАН ФЛАМИНГО»**.
11.05, **16.45** **«СКЕТЧ-ПЛАНЕТА»**.
11.20, **17.35, 0.05** **«СУПЕРРОБОТ И ОБЕЗЬЯНЬЯ КОМАНДА»**.
11.45, **17.10, 22.35** **«А.Т.О.М. РЕБЯТА АЛЬФА НА МАШИНАХ»**.
12.10, **12.35, 18.40** **«W.I.T.C.H. ВЕДЬМА»**.
13.00, **21.00** **«ВОИНЫ-МОНСТРЫ»**.
13.25, **20.35** **«ГАЛАКТИЧЕСКИЙ ФУТБОЛ»**.
13.50, **19.50** **«ТОЛЬКО ШПИОНЫ»**.
14.15, **14.40** **«ЧТО С ЭНДИ?»**
15.05, **15.30** **«ДЕТКИ ИЗ КЛАССА 402»**.
16.15 **«ЖИЗНЬ С ЛУИ»**.
17.00 **«PUCCA»**.
18.00 **«ТОФУ»**.
19.05 **«W.I.T.C.H. ВЕДЬМА»**.
19.30 **«СОНИК ИКС»**.
20.15 **«ТОЛЬКО ШПИОНЫ»**.
21.20 **«НОВАЯ СЕМЕЙКА АДАМС»**.
21.45, **22.10** **«КОРОЛЬ ШАМАН»**.
23.00, **23.20** **«ЧЕЛОВЕК-ПАУК»**.
23.45 **«ЖЕЛЕЗНЫЙ ЧЕЛОВЕК»**.
0.30 **«ИКС-МЭН»**.
0.50 **«ФАНТАСТИЧЕСКАЯ ЧЕТВЕРКА»**.
1.15 **«ГОНЩИКИ НАСКАР»**.
1.35 **«ДИАБОЛИК»**.

ТВ-3 Тула

6.00 Победоносный голос.
6.30, **7.50, 13.00** Про Кино.
7.00 **«ФАНТАСТИЧЕСКАЯ ЧЕТВЕРКА»**, 19-я серия. Мультсериал
7.30 **«ЧЕРЕПАШКИ НИНДЗЯ»**, 6-я серия. Мультсериал
8.30 **«КОМНАТА СМЕХА»**. Сериал
9.00 **«ГОВОРЯЩАЯ ОБЕЗЬЯНА»**. Х/ф (Россия).
11.00 **«СЕРЕБРЯНЫЙ КОНЬ»**. Х/ф (Австралия).
13.30 Комната смеха.
14.00 **«ЛОЖЬ И ПРЕДАТЕЛЬСТВО»**. Х/ф (Франция).
16.00 **«СЛОМАННЫЕ ЦВЕТЫ»**. Х/ф (США).
18.00 **«КОНАН»**. Х/ф (Германия - США).
20.00, **20.30** Киномания.
21.00 **«СВАДЕБНАЯ ВЕЧЕРИНКА»**. Х/ф (США - Германия, 2003 г.)
Режиссер: Э. Флеминг. В ролях: М. Дуглас, М. Боднар, В. Радиан.
Крутой агент ЦРУ во время секретной операции узнает, что его сын повзрослел и решил жениться. Он бросает все и летит на встречу с новыми родственниками...
23.00 **«ЦЕПЬ»**. Х/ф (США).
1.00 **«ЛЕЙК ПЛЕСИД - ОЗЕРО СТРАХА»**. Х/ф (США).
3.00 **«ДЕВЯТАЯ СЕССИЯ»**. Х/ф (США).

ТВ-МИР

6.50 Заряжайся!
8.30 **«ЧЕЛОВЕК МОРЯ»**, 28-я серия. Сериал
9.30, **12.30, 15.30, 18.30, 21.30** «Новости Содружества».
9.45 По праву, по закону (Юридическая консультация).
10.00 «Неизвестная планета». Док. сериал
10.30 **«ВОСТОЧНЫЙ КОРИДОР, ИЛИ РЭКЕТ ПО-...»**, 2-я серия. Х/ф (Казахстан).
12.00, **15.50** «Великие иллюзии: история фокуса». Док. сериал
12.50, **18.55** Спорная территория.
14.00 Мультфильм.
14.25 **«ЧЕЛОВЕК МОРЯ»**, 29-я серия. Сериал
16.30 Уроки английского языка.
16.45 «Собаки от А до Я». Док. сериал
17.15 Казахстан: страницы истории.
17.40 «Неизвестная планета». Док. сериал «Таиланд. Путь дао», ч. 2.
18.15 Акценты.
19.55 «Тик-так».
20.10 **«МАРИАННА»**. Х/ф (Молдова).
22.00 **«ОЧИЩЕНИЕ»**. Х/ф (Казахстан).
23.30 Семейный альбом.
23.45 Акценты +.
0.05 **«ЛЮДИ И ТЕНИ 2. ОПТИЧЕСКИЙ ОБМАН»**, 11-я серия. Сериал

ДЕТСКИЙ ПРОЕКТ

5.00 **-4.00** 7 новостей. Каждый час.
5.05, **12.05** «Советский спорт».
5.25, **12.25, 13.25, 15.25, 16.25, 18.25, 20.25** Экстремальный спорт.
6.05 Зарядка для страны.
6.25, **7.25, 8.25** Веселые старты.
7.05, **11.05** Экстремальный контакт.
8.05, **9.05** Музыкальный трек.
9.25 Мультсериал
10.05 Футбол. Женщины. «Чертаново» - «Россиянка».
11.25, **21.25, .25** Планета рыбака.
12.00, **20.00, 1.00** NHL. Обзор.
13.05, **3.05** Бешеные колеса.
14.05 Автоспорт России. Суперсерия.
14.25 Экстрим: начало века.
15.05, **19.05, 3.25** Магия оружия.
16.05 Только не это!
17.05 220 вольт.
17.25, **1.25** Мир свободного спорта.
19.25 Классика футбола.
20.05 Автоспорт России. Суперсерия.
21.05, **0.05** «Диалоги о рыбалке».
22.05 Дартс.

ТЕЛЕКЛУБ

20.00 **«ТАКСИСТКА»**, 7-я серия. Сериал
21.00 **«ВРЕМЯ ЖЕСТОКИХ»**, 3-я серия. Сериал
22.00 **«ТАЙНЫ СЛЕДСТВИЯ 4»**. Сериал. Фильм 4, ч. 2.
23.00 **«ТАСС УПОЛНОМОЧЕН ЗАЯВИТЬ...»**, 10-я серия. Сериал

ДАРЬЯЛ-ТВ

6.30, **14.30, 15.00** Мультфильм.
7.55, **19.55** Самое смешное видео.
8.30, **15.30** «Как уходили кумиры». Л. Филатов.
8.55, **17.50** Неслучайная музыка.
9.00 Телемагазин.
9.30, **0.00** «Карданный вал +».
9.55 **«ПОБЕГ ИЗ АТЛАНТИДЫ»**. Х/ф
12.00, **19.00** **«РЫЦАРЬ ДОРОГ»**. Сериал
13.00 **«КРУТОЙ УОКЕР»**. Сериал
14.00, **20.25** «Каламбур».
14.45 Мультфильм.
16.00 **«ГДЕ ТЫ, ЛЮБОВЬ?»** Х/ф
18.00 Шоу рекордов Гиннесса.
20.55 «Каламбур».
21.30, **1.25** «Осторожно, афера!»
22.00 **«C.S.I. МЕСТО ПРЕСТУПЛЕНИЯ ЛАС-ВЕГАС»**. Сериал
22.55 **«ЛАС-ВЕГАС»**. Сериал
0.30 Каприз.
1.55 **«СТРОГО НА ЮГ»**. Сериал
2.45 **«РУССКИЙ СЧЕТ»**. Х/ф
4.00, **4.25** Как хорошо быть звездой.
4.45 В засаде.
4.55 Музыка на ДТВ.

ТВ-1000

4.00, **22.00** **«ЖИВЫМ ИЛИ МЕРТВЫМ»**. Х/ф (Япония).
5.50 **«РЕАЛЬНАЯ ЛЮБОВЬ»**. Комедия (США - Великобритания).
8.00 **«АНГЕЛЫ ФРЕДА»**. Комедия (Франция).
10.00 **«ЖЕНИСЬ НА МНЕ»**. Комедия (Франция).
12.00 **«НЕОТРАЗИМАЯ МАРТА»**. Х/ф
14.00 **«ОТПЕТЫЕ ВОЛШЕБНИКИ»**. Комедия (США).
16.00 **«ЛЮБИМЕЦ ЖЕНЩИН»**. Комедия (США).
18.00 **«НЕВЕЗУЧИЕ»**. Комедия (Франция).
20.00 **«НАБЕРЕЖНАЯ ОРФЕВР, 36»**. Х/ф (Франция, 2004 г.)
Режиссер: О. Маршаль. В ролях: Д. Отой, Ж. Депардье, А. Дюссолье.
Двоих полицейских профи отличают новые методы борьбы с преступностью, опыт и мужество. Но вот уже много лет между ними стоит женщина и страстное желание возглавить управление криминальной полиции...
0.00 Playboy.

ХОЛЛМАРК

0.45 **«КОНЕЦ ЗИМЫ»**. Х/ф (США).
2.30 **«ТЫСЯЧА И ОДНА НОЧЬ»**, Х/ф ч. 1. (США).
4.15 **«ТЫСЯЧА И ОДНА НОЧЬ»**, Х/ф ч. 2. (США).
6.00, **10.00** **«ТАНЕЦ С БЕЛОЙ СОБАКОЙ»**. Х/ф (США).
7.45, **11.45** **«ДЖЕК И БОБОВЫЙ СТЕБЕЛЬ: ПРАВДИВАЯ ИСТОРИЯ»**, Фантастика ч. 1. (США).
9.15, **18.30** **«ДОЧЕРИ МАКЛЕОДА 4»**, Сериал ч. 92. (Австралия).
13.15, **19.30** **«БАРОН И МАЛЫШ»**. Х/ф (США, 1984 г.)
Режиссер: Г. Нельсон. В ролях: Д. Кэш, Д. МакГевин.
Барон узнает, что у него есть сын. У него появляется возможность спасти мальчика от такой же жизни, как у него. Отец должен помочь сыну жить во всю силу.
15.00 **«МЕРТВАЯ ЗОНА»**. Х/ф (США).
16.45 **«ЧУДО МАЛЬДОНАДО»**. Х/ф (США).
21.15 **«УБИЙСТВО МЕЖДУ НАМИ»**. Х/ф (США).
23.00 **«ЗА ВЫСОКИМИ СТЕНАМИ»**. Х/ф (США).

XXI ВЕК

10.00, **18.00, 2.00** **«УДАР ЛОТОСА 2. СЛАДКАЯ ГОРЕЧЬ ПОЛЫНИ»**, 2-я серия. Боевик
11.00, **19.00, 3.00** **«КОРОЛИ И КОРОЛЕВА»**. Комедия (Франция).
13.30, **21.30, 5.30** **«СХВАТКА»**. Боевик (США).
16.20, **0.20, 8.20** **«ДИСБАТ»**. Драма (США).

«ДАМСКИЙ КЛУБ»

7.00, **0.50** Музыка на канале.
7.30 **«АЛОНДРА»**. Сериал
8.00 «Репетиция успеха».
8.35, **11.00, 18.00** «Красотка».
9.00 «С добрым утром, любимая!»
10.00, **19.00, 0.35** «Все лучшее, для Вас».
12.00 «Наши дети».
13.00 «Ваш доктор».
14.00 **«ЖОЗЕФИНА И НАПОЛЕОН, ИЛИ ВЛАСТЬ И ЖЕЛАНИЕ»**, 3-я серия. Мелодрама
16.00 «Имею право».
16.55 «Университет дизайна».
17.25 **«АЛОНДРА»**. Сериал
20.00 «Зеркало жизни».
21.00 «Ваш личный парапсихолог».
22.00 «Сексуальная революция».
23.00 **«ЖОЗЕФИНА И НАПОЛЕОН, ИЛИ ВЛАСТЬ И ЖЕЛАНИЕ»**, 4-я серия. Мелодрама

ШКОЛЬНИК

7.55, **15.55, 23.55** Программа передач.
8.00, **16.00, 0.00** История 11 класс. «Идеология и культура в СССР 1945-1953 года».
8.45, **16.45, 0.45** «Опасная зона».
9.00, **17.00, 1.00** Алгебра 11 класс. «Применения интеграла. Вычисление объемов тел».
9.45, **17.45, 1.45, 13.50, 21.50, 5.50** Телевикторина.
9.50, **17.50, 1.50** **«Микробные армии»**. Мультфильм
10.00, **18.00, 2.00** «Цари и дети»: «Великий князь Василий Иоаннович».
10.15, **18.15, 2.15** **«НОВАЯ МОСКВА»**. Комедия
11.40, **19.40, 3.35** Дневник выставки «СНГ: сотрудничество в области образования».
12.00, **20.00, 4.00** «Золотая нить».
12.40, **20.40, 4.40** **«Весенняя сказка»**. Мультфильм
13.00, **21.00, 5.00** Телеигра «Идущие вперед».
13.25, **21.25, 5.25** «Немецкие классики»: «Генрих Бель - воспоминания из Германии». Фильм 2.
14.00, **22.00, 6.00** Физика 11 класс. «Решение задач по теме: «Переменный ток».
14.45, **22.45, 6.45** «Научный семинар»: «Природа: новые возможности для сельского хозяйства».
15.10, **23.10, 7.10** Русский язык 11 класс. «Глагол».

ЕВРОСПОРТ

10.30 Экстремальный спорт.
11.00 «Приключения».
11.30 Мотогонки. Гран-При Малайзии. Гонка 250 куб. см.
12.00 Мотогонки. Гран-При Малайзии. Гонка Мото ГП.
13.00 Снукер. Гран-При Шотландии (Абердин). День 5.
14.30 Теннис. Турнир АТР в Швейцарии (Базель). День 3.
15.30, **19.30** Теннис. Турнир WTA в Австрии (Линц). 1/8 финала.
17.15 Снукер. Гран-При Шотландии (Абердин). День 6.
20.30 Теннис. Турнир WTA в Австрии (Линц). 1/8 финала.
22.15 Снукер. Гран-При Шотландии (Абердин). День 6.
1.00 Ралли. Кубок Европы. Дю Вале.
1.15 Ралли. ЧМ. «Ралли Австралии». Превью.
1.45 Боевые искусства. Шуту.

ЕВРОПЕЙСКИЕ НОВОСТИ

8.00 **-12.30** Новости за завтраком. Каждые 30 минут.
13.00, **13.30, 14.00, 14.30, 17.00, 17.30, 18.00, 18.30** Новости и стиль жизни.
13.17, **13.47, 17.17, 17.47** Европейцы.
14.17, **18.17** Парламент.
14.47, **18.47** Ле маг.
15.00, **15.30, 16.00, 16.30** Новости за ланчем.
19.00 **-3.30** Вечерние новости. Каждые 30 минут.
4.00 **-7.30** Подробные ночные новости. Каждые 30 минут.

НАЦИОНАЛЬНАЯ ГЕОГРАФИЯ

8.00 Суперсооружения: Порт Роттердама.
9.00 Дело о планете Земля: Коварство Земли.
10.00, **15.00, 21.00** Дикая природа Индонезии: Тайна Сулавеси.
11.00, **16.00** Кризис больших кошек.
12.00, **17.00** Опасные встречи: Где обитает страх.
13.00 Расследования авиакатастроф: Наперегонки с бурей.
14.00 Суперсооружения: Пальмовые острова в Дубае.
18.00 Двадцать лет с дельфинами.
19.00 Созданные убивать: Скорость.
20.00 Суперсооружения: Дамба на Северном море.
22.00 Секунды до катастрофы: Землетрясение в Кобе.
23.00, **2.00** Королева гиен.
0.00, **3.00** Опасные встречи: Суперзмея.
1.00 Дело о планете Земля: Инопланетный контакт.

02-TV

7.00 Телегазета
9.00 События. Тула.
9.20 Без протокола
9.30, **18.20** Телегазета
19.00 Стиль жизни
21.00 События. Тула.
21.15 Православная библиотека
21.30 Телегазета

МТВ

Профилактика.
17.00, **20.30** Девочки плейбоя.
17.30 Европейская 20-ка. Хит-парад.
18.30 Анимэ «Крутой учитель Онидзука».
19.00 Поцелуй навылет.
20.00 Звездный стиль: Demi Moor.
21.00 **«КЛУБ»**. Сериал
22.00 **«КЛАВА, ДАВАЙ!»** Сериал
22.30 Южный парк.
23.00 News блок Daily.
23.15 Копы под прицелом.
23.30 Скверные истории со свадьбами знаменитостей.
0.00 Ночной флирт с Марикой.
1.00 Самые-самые... под водой, ч. 2.
2.00 MTV бессонница.

MEZZO

8.45 Джаз и классика: Секвенции.
15.45 А. Вивальди «Времена года».
16.35 «Музыка Вивальди в исполнении Фабио Бьонди».
17.30 В.А. Моцарт. Симфония.
17.45 Ф. Лист. «Майерлинг».
20.05 «Пачка: от Дега до наших дней». Док. фильм
21.00 Живой джаз. Квартет Мишеля Порталя.
22.00 Классика: Секвенции.
22.45 Музыка сердца.
0.45 «Вариации Кейна». Док. фильм

МУЗ-ТВ

5.00 «Муз-ТВ хит».
6.00, **10.00, 2.00** «Наше».
7.00, **13.50, 1.00** «Твой выбор».
8.00 «Муз-ТВ хит».
9.30 «Срочный хит-парад».
10.50, **23.45** Pro-новости.
11.00 «LoveStory».
11.55 «Наш квартал».
12.25 «Ближе к звездам». «Самые известные блондинки». Мадонна.
12.55, **22.55** «Полный фэшн. В поисках жены».
13.25 «Муз-ТВ хит».
14.55 «Блондинка в шоколаде».
15.25, **22.25** Звездные бои.
15.55 **«СТАЛЬНАЯ ТРЕВОГА»**. Мультсериал
16.25, **0.00** «Шальные деньги».
16.30 «Муз-ТВ хит».
17.55 «Алфавит».
18.05 «Стилистика».
18.30 «Муз-ТВ хит».
19.25 «Zoom».
19.55 «Мультяшка».
20.25 «Ближе к звездам». «Самые известные блондинки». Кайли Миног.
20.55 «Концерт».
23.20 **«УЛЕТНЫЙ TRIP»**. Мультсериал
0.05 «Муз-ТВ хит».
3.00 «Муз-ТВ хит».

ФИЛЬМ ДНЯ — ТНТ, 22.00

«ОБЛАКО-9». (США, 2006 г.)

Режиссер: Гарри Бэзил.

В ролях: Эндрю Эверхарт, Берт Рейнольдс, Кетрин Винник.

Комедия. Отпетый мошенник, а в прошлом тренер, Билли Коул придумал новый способ хорошенько подзаработать - создать необычную команду по пляжному волейболу. И для этого формирует команду из сексапильных стриптизерш клуба «Облако-9».

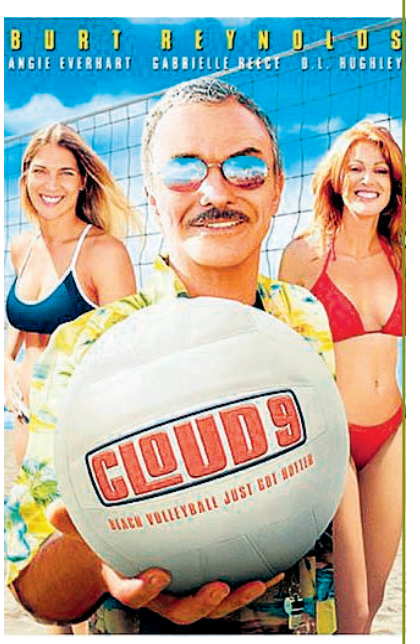

Билли (Берт Рейнольдс) обязательно приведет команду к «золоту»!

ПЕРВЫЙ КАНАЛ

5.00 Новости.
5.05 «Доброе утро!»
9.00 Новости.
9.20 «Малахов +».
10.10 **«СЕСТРЫ ПО КРОВИ»**. Сериал
11.10 «Знахари». Док. фильм
12.00 Новости.
12.20 «Лолита. Без комплексов».
13.20 «Детективы».
14.00 Другие новости.
14.30 «Контрольная закупка».
15.00 Новости.
15.20 «Вне закона»: «Диплом оборотня».
16.00 **«ЛЮБОВЬ КАК ЛЮБОВЬ»**. Сериал
17.00 «Федеральный судья».
18.00 Вечерние новости.
18.20 «Пусть говорят».
19.00 Поле чудес.
20.00 **«СЕСТРЫ ПО КРОВИ»**. Сериал
21.00 «Время».
21.30 «КВН - 2006».
23.50 «Что? Где? Когда?»
1.15 **«УЖАС АМИТИВИЛЛЯ»**. Триллер (США, 2005 г.)

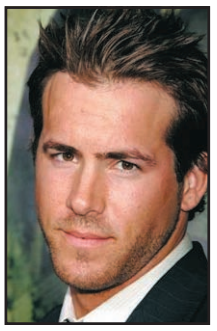

Райан Рейнолдс

Режиссер: Э. Дуглас. В ролях: Р. Рейнольдс, М. Джордж, Ф. Бейкер Холл.
3 ноября 1974 года Рональд ДеФео расстрелял в своем доме всю семью - 6 человек... Год спустя ничего не подозревающие Джордж и Кэти Луц с тремя детьми въезжают в этот дом, считая покупку подарком судьбы...

2.50 **«НА ТОМ СВЕТЕ»**. Комедия (США, 2001 г.)
Режиссер: Д. Мак-Хенри. В ролях: В. Голдберг, Э. Эл Кул Джей, В. Фокс.
Три дня из жизни одной семьи, которая собирается, чтобы урегулировать семейные проблемы, возникшие в результате смерти главы этого небольшого клана...

4.20 «Звезды эфира»: «Александр Иванов».

РОССИЯ ТВ-Тула

5.00 «Доброе утро, Россия!»
6.45 **, 7.15, 7.45, 8.15** «Местное время. Вести - Тула».
8.45 «Мой серебряный шар. Валерий Приемыхов».
9.45 «Мусульмане».
10.00 «Опера. Хроники убойного отдела». «Ключ к разгадке».
11.00 «Вести».
11.30 «Местное время. Вести - Тула».
11.50 «Опера. Хроники убойного отдела». «Чужая».
12.50 Маленькие комедии «Ха».
13.00 «Городок».
13.30 «Вся Россия».
13.45 «Вести. Дежурная часть».
14.00 «Вести».
14.20 «Местное время. Вести - Тула».
14.40 «Суд идет».
16.00 «Кулагин и партнеры».
16.40 «Вести. Дежурная часть».
17.00 «Вести».
17.20 «Местное время. Вести - Тула».
17.40 **«ОБРЕЧЕННАЯ СТАТЬ ЗВЕЗДОЙ»**. Сериал
18.40 **«ВОЛЧИЦА»**. Сериал
19.40 «Вести. Дежурная часть».
20.00 «Вести».
20.45 «Местное время. Вести - Тула».
21.05 «Спокойной ночи, малыши!»
21.15 «Юрмала-2006».
23.10 **«МИМИНО»**. Х/ф («Мосфильм», 1977 г.)

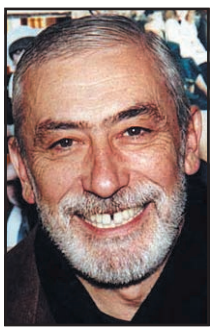

Вахтанг Кикабидзе

Режиссер: Г. Данелия. В ролях: В. Кикабидзе, Ф. Мкртчян, Е. Проклова.
Валико - летчик малой авиации. Его вертолет обслуживает горные деревушки Грузии. Но недаром прозвали Валико Соколом - его влекут сверхзвуковые лайнеры, большие города, заморские страны...

1.05 **«ДВОЙНИК»**. Боевик (США).
3.10 «Дорожный патруль».
3.20 «Горячая десятка».
4.20 **«ОНО»**. Сериал (США - Канада).
5.05 Канал «Евроньюс».

СТС-ТУЛА

6.00 **«БАНДА БЫСТРОГО ДЬЯВОЛА»**. Сериал
6.45 **«Серебряное копытце»**. Мультфильм
6.55 **«СМЕШАРИКИ»**. Мультсериал
7.00 **«ПРИКЛЮЧЕНИЯ ВУДИ И ЕГО ДРУЗЕЙ»**. Мультсериал
7.30 **«МОЯ ПРЕКРАСНАЯ НЯНЯ»**. Сериал
8.00 **«ПЕТЯ ВЕЛИКОЛЕПНЫЙ»**. Сериал
9.00 Новости «fm-Медиа» Прогноз погоды
9.28 **, 19.58, 0.28** Настроение с Е. Гришковцом.
9.30 **«КАДЕТСТВО»**. Сериал
10.30 **«СМЕШНО ПРО ЛЮБОВЬ»**. Х/ф
12.30 **«НЕ РОДИСЬ КРАСИВОЙ»**. Сериал
13.30 Новости «fm-Медиа» Прогноз погоды
14.00 **«СМЕШАРИКИ»**. Мультсериал
14.05 **«ВОКРУГ СВЕТА ЗА 80 СНОВ»**. Мультсериал
14.30 **«САМУРАЙ ИКС»**. Мультсериал
15.00 **«ГОДЗИЛЛА»**. Мультсериал
15.30 **«ТОМ И ДЖЕРРИ»**. Мультсериал
16.00 **«КОМИССАР РЕКС»**. Сериал
17.00 **«ПЕТЯ ВЕЛИКОЛЕПНЫЙ»**. Сериал
18.00 **«ЗАЧАРОВАННЫЕ»**. Сериал
19.00 **«КТО В ДОМЕ ХОЗЯИН?»** Сериал
19.30 Новости «fm-Медиа» Прогноз погоды
20.00 **«КАДЕТСТВО»**. Сериал
21.00 **«ПЛОХИЕ ПАРНИ 2»**. Х/ф (США, 2003 г.)
Режиссер: М. Бэй. В ролях: М. Лоуренс, У. Смит, Г. Юнион.
На сей раз герои бросают вызов могущественному наркобарону, подмявшему под себя оборот «экстази» в Майами...

0.00 Новости «fm-Медиа» Прогноз погоды
0.30 **«ДАЖЕ НЕ ДУМАЙ!»** Х/ф (Россия, 2002 г.)
Режиссер: Р. Бальтцер. В ролях: А. Панин, А. Алексеев, С. Мухин.
Три друга Марио, Ник и Белый очень хотят денег - много и сразу. Насмотревшись модных боевиков Гая Ричи и Тарантино, они решают «пойти на дело» - ограбить банду мафиози...

2.05 **«КОКТЕЙЛЬ»**. Х/ф
3.40 **«КИПАРИСОВАЯ ВЕТКА»**. Х/ф
5.10 Музыка на СТС.

НТВ

6.00 «Сегодня утром».
9.05 «Наше все!»
10.00 «Сегодня».
10.20 «Стихия».
10.55 **«ВСЕ ВКЛЮЧЕНО»**. Сериал
11.55 Ток-шоу «Две правды».
13.00 «Сегодня».
13.30 **«АВТОНОМКА»**. Сериал
14.30 **«СИНДИКАТ»**. Сериал
15.30 «Чрезвычайное происшествие. Обзор».
16.00 «Сегодня».
16.20 **«УЛИЦЫ РАЗБИТЫХ ФОНАРЕЙ 3»**. Сериал
18.30 «Чрезвычайное происшествие. Обзор».
19.00 «Сегодня».
19.45 «Следствие вели...»
20.45 **«ОГРАБЛЕНИЕ ПО-ИТАЛЬЯНСКИ»**. Х/ф (США).
23.00 **«ЗА ГРАНЬЮ»**. Х/ф (США - Германия, 2003 г.)
Режиссер: М. Кэмпбелл. В ролях: А. Джоли, К. Оуэн, Т. Поло.
Сара Джордан оказывается на благотворительном вечере и слышит жаркую речь, произнесенную доктором Ником Кэллахэном. Его пламенный призыв о помощи детям стран, вовлеченных в военные конфликты, перевернул жизнь Сары навсегда...

1.35 **«УЛИЦЫ РАЗБИТЫХ ФОНАРЕЙ»**. Сериал
3.25 **«СОВЕРШЕННО СЕКРЕТНО»**. Комедия (Великобритания).

КУЛЬТУРА

6.30 Канал «Евроньюс».
10.00 **, 19.30, 23.30** «Новости культуры».
10.20 **, 1.50, 2.50** Программа передач.
10.30 «Все о животных». Док. сериал
11.00 **«ГОСТИНАЯ, СПАЛЬНЯ, ВАННАЯ»**. Х/ф (США).
12.30 **«ГОСПИТАЛЬ ХИЛЛТОП»**. Мультсериал (Великобритания - Франция - Германия).
12.55 «Реальная фантастика».
13.10 «Культурная революция».
14.05 «Странствия музыканта».
14.35 «Полуденные сны».
15.05 **«СМЕШАРИКИ»**. Мультсериал
15.25 «В музей - без поводка».
15.40 **«ТРИ ТАЛЕРА»**, 4-я серия. Х/ф
16.05 Телевикторина «За семью печатями».
16.40 **«ЕСЛИ МОЖЕШЬ, ПРОСТИ...»** Х/ф
18.00 «Живое дерево ремесел».
18.15 «Камертон».
18.45 «Разночтения. Хроники литературной жизни».
19.10 «Абу Мена. Ожидание последнего чуда». Док. фильм
19.55 **, 1.55** «Сферы».
20.35 «Шедевры мирового исполнительского искусства».
20.55 **«ДЖУЛЬЕТТА И ДЖУЛЬЕТТА»**. Х/ф (Франция).
22.30 «Гений места с П. Вайлем».
23.00 «Силуэты времени», 4-я серия. Док. сериал «Идеальный материал». (Франция).
23.55 «Большие».
0.50 «Кто там...»
1.15 М. Плетнев и Российский национальный оркестр исполняют Концерт №20 В.А. Моцарта.

REN-TV

6.00 Музыкальный канал.
6.30 **«ДЕТЕНЫШИ ДЖУНГЛЕЙ»** Мультсериал (США).
6.55 **«ГАРГУЛЬИ»** Мультсериал (США).
7.20 **«ЧТО С ЭНДИ?»** Мультсериал (США).
7.40 «Ради смеха».
8.00 **«ТРОЕ СВЕРХУ»**. Сериал
8.25 **«СОЛДАТЫ 10»**. Сериал
9.30 «24».
10.00 «Час суда: Дела семейные».
11.00 «Час суда».
12.00 «Жить вкусно с Д. Оливером».
12.30 «24».
13.00 «Деньги по вызову».
14.00 **«ДРУЗЬЯ»**. Сериал (США).
15.00 **«ГРИФФИНЫ»**. Мультсериал (США).
15.30 «Ради смеха».
16.00 **«ТРОЕ СВЕРХУ»**. Сериал
16.30 «Братья по-разному».
17.00 **«СОЛДАТЫ 10»**. Сериал
18.00 «Званый ужин».
19.00 **«СИМПСОНЫ»**. Мультсериал (США).
19.30 «24».
20.00 **«ТРОЕ СВЕРХУ»**. Сериал
20.30 **«БРАТЬЯ ПО-РАЗНОМУ»**. Сериал
21.00 «Большие мозголомы».
22.00 «Врум-врум: автохулиганы».
23.00 «Кто хочет жить в пентхаузе. Задов in реалити».
23.30 **«МЕНЯ ЗОВУТ ЭРЛ»**. Сериал
0.00 **«ЖЕНСКИЕ ИСТОРИИ СТРАСТИ»**, **«ГОРОДСКИЕ СЕКС-ЛЕГЕНДЫ»**, **«БУХТА СТРАСТИ»**. Эротика (США).
1.50 «За кадром».
2.15 «Деньги по вызову».
3.30 **«ХАМЕЛЕОН»**. Комедия
4.55 Ночной музыкальный канал.

ТВ-ЦЕНТР Тула

6.00 **, 7.30** «Настроение».
7.00 «Настроение». Тула
8.30 **, 21.15 «ГОРОДСКОЙ РОМАНС»**. Сериал
9.25 **, 13.50, 17.25, 23.00, 0.40** «Битва за Москву».
9.30 **«НАД ТИССОЙ»**. Х/ф
11.30 **, 14.30, 0.25** «Петровка, 38».
11.45 **, 14.45, 20.45** «События».
12.00 **«ЗОЛОТАЯ ТЕЩА»**. Сериал
12.35 **, 3.40 «ОДНО ДЕЛО НА ДВОИХ»**. Сериал (Германия).
13.55 «Деловая Москва».
15.00 **, 5.30 «ЕВАНГЕЛИОН»**. Мультсериал (Япония).
15.30 **«КОНВОЙ PQ-17»**. Сериал
16.30 Новое «Времечко».
17.35 **«СТРАСТИ ПО-ИТАЛЬЯНСКИ»**. Сериал (Италия).
18.35 «В центре внимания». «Деньги из воздуха».
19.00 События. Тульское время
19.20 Прогноз погоды.
19.25 Прогулки по Тульскому краю.
19.50 «Ключевой момент».
22.10 «Момент истины».
23.05 Ток-шоу «Народ хочет знать».
23.55 «События». «25 час».
0.45 «Уроки мастера». К юбилею Р. Виктюка.
1.50 **«СМЕРТЕЛЬНЫЕ КАНИКУЛЫ»**. Триллер (Франция).
4.40 **«ПО ЗАКОНУ»**. Сериал (Великобритания).

ТНТ

7.00 Новости «fm-Медиа»
7.20 ИнформБюро
7.25 Крутящий момент
7.45 Музыка на ТНТ
8.00 Новости «fm-Медиа»
8.20 ИнформБюро
8.25 Тула: инструкция по применению
9.00 **«ЗАМУЖ ЗА МИЛЛИОНЕРА»**. Сериал
10.00 Шоу «Все тайны Дома 2». Спецвыпуск. «Степа».
11.00 **, 18.00, 23.00 «СЧАСТЛИВЫ ВМЕСТЕ»**. Сериал
12.00 **«ДАША-СЛЕДОПЫТ»**. Мультсериал
12.30 **«ГУБКА БОБ КВАДРАТНЫЕ ШТАНЫ»**. Мультсериал
13.00 **«ЭЙ, АРНОЛЬД!»** Мультсериал
13.30 **, 14.45, 19.50** Такси.
14.00 Новости «fm-Медиа»
14.20 ИнформБюро
14.25 Тула: инструкция по применению
14.55 **«ОБЛАКО-9»**. Комедия (США).
17.00 **, 21.00** Шоу «Дом 2. Осень = Любовь».
18.30 **«СЧАСТЛИВЫ ВМЕСТЕ»**. Сериал
19.00 Новости «fm-Медиа»
19.25 ИнформБюро
19.30 Тула: инструкция по применению
20.00 «Необъяснимо, но факт». «Послания».
22.00 **«КОМЕДИ КЛАБ»**. Комедия
23.30 Шоу «Дом 2. После заката».
0.00 «Кандидат»
1.00 Новости «fm-Медиа»
1.25 ИнформБюро

«ДОМАШНИЙ»

6.30 **«АЛЬФ»**. Сериал
7.00 Полезное утро.
9.00 Семейный доктор.
9.30 **«ОТЕЛЬ «У ПОГИБШЕГО АЛЬПИНИСТА»**. Фантастика
11.15 Коллекция идей.
11.30 **, 19.30 «ТЫ - МОЯ ЖИЗНЬ»**. Сериал
12.30 **«ЛЮБА, ДЕТИ И ЗАВОД...»** Сериал
13.00 «Татьянин день». Прямой эфир.
15.15 **«ТЕЛОХРАНИТЕЛЬ»**. Сериал
16.30 **, 2.20 «СТРАСТИ»**. Сериал
17.30 «Елисеевский». Док. фильм Казнить. Нельзя помиловать».
18.30 **, 21.30 «СКОРАЯ ПОМОЩЬ»**. Сериал
20.30 «Человек, который всегда опаздывал. К дню рождения Караченцова». Док. фильм
22.30 «Что мы знаем о еде? История лимона из Сорренто».
23.00 Мировые бабушки.
23.30 **«ДОЗНАНИЕ ПИЛОТА ПИРКСА»**. Фантастика (Эстония - Польша, 1979 г.)
Режиссер: М. Пестрак. В ролях: С. Десницкий, А. Кайдановский, Т. Саар.
Среди членов экипажа корабля, направляющегося к Сатурну, есть и люди, и специально сконструированные роботы...

1.20 **, 5.50** Городские новости.
1.35 **«ЖЕНАТЫ... С ДЕТЬМИ»**. Сериал

РАМБЛЕР

7.00 **, 12.00, 15.00, 19.00, 0.00** «Новости высоких технологий».
7.30 **, 14.30** Мультсериал: «Сказки Андерсена», «Снежная королева», ч. 2. (Нидерланды).
8.00 «Хот-род: зверь в овечьей шкуре», ч. 2.
9.00 «Города мира». «Лос-Анджелес».
10.00 **, 22.30** «Тайны, магия и чудеса».
11.00 «Археология», 7-я и 8-я серии. Док. сериал
12.30 **, 0.30** Телеигра «Вы играй!»
13.30 «Мир природы». «Смертельный укус».
15.30 «Города мира». «Берлин».
16.30 **, 20.00 «ЭКСТРА ФРАНЦУЗСКИЙ»**. Сериал
17.00 **, 21.30** «Таласса. Люди моря».
18.00 «Мир природы». «Слоны с песчаной реки».
19.30 **, 2.30** «Банзай!»
20.30 «Лабораторные крысы», «Могучее семя», «Пугливые крысы».
23.30 «Ночью было можно».
1.30 «Ночью можно».

РБК

6.00 Новости. Каждые 30 минут.
6.10 **, 6.35, 7.10, 7.35, 8.10, 8.35, 9.10, 10.10, 11.10, 12.10, 13.10, 14.10, 15.05, 16.10, 17.15, 18.10, 20.10, 21.20, 22.05, 23.15, 1.15, 2.10, 3.10, 4.10** Рынки.
6.20 **, 7.20, 8.20, 9.20, 10.20** Российская пресса.
6.25 **, 7.25, 8.45, 9.25, 4.15** Афиша.
6.40 **, 7.40, 8.40, 10.35** Зарубежная пресса.
6.45 **, 7.45, 8.25, 9.50** Автоновости.
6.50 **, 7.50, 8.50, 9.53** С-news.
6.53 **, 7.53, 8.53, 10.25, 2.15, 3.15** Бизнес-стиль.
9.35 **, 22.10** Зарубежный бизнес.
10.40 Открытие торгов в России.
10.50 **, 16.20** Азбука инвестора.
11.35 **, 20.35, 5.35** Персона.
12.15 Новости компаний.
12.35 Капитал.
13.35 **, 3.35** Сфера интересов.
14.35 **, 18.35** Компании.
15.15 В фокусе.
16.35 **, 2.35** Рынки. Глобальный взгляд.
17.35 Открытие торгов в Америке.
17.50 **, 2.20** Звездная пыль.
19.10 Итоги торгов в России.
19.35 **, 4.35** Автоэксперт.
21.10 **, 1.10** Интрига дня.
22.35 Сфера интересов.
23.35 С-news: технологии будущего.
0.10 Закрытие торгов в Америке.
0.15 В фокусе.
5.05 Рекламная пауза.

ЭКСПЛОРЕР

7.00 **, 13.00** «Жало, шипы и клыки». Док. фильм (Австралия).
8.00 **, 14.00** «Иян Райт пересекает Америку». Док. сериал (Великобритания).
9.00 **, 9.30, 15.00** «Автогонщик». Док. сериал (США).
10.00 **, 16.00** «Конкорд». Док. фильм (США).
10.30 **, 16.30** «Руб эльХали: по стопам Уильфреда Тезигера». Док. фильм (США).
11.00 **, 17.00** «Панорама: Браво два ноль». Док. фильм (Великобритания).
12.00 **, 18.00** «Катастрофы в миллиард долларов». Док. сериал (США).
15.30 «Автогонщик». Док. сериал (США).
19.00 «Снежный человек: легенды и исследования». Док. фильм (США).
20.10 «Опасная зона: смертельное побережье». Док. фильм (Великобритания).
21.00 **, 21.30** «Звезды и колеса». Док. сериал (Великобритания).
22.00 «Империя мафии». Док. фильм (Великобритания).
23.00 **, 23.30** «72 часа: Настоящее преступление». Док. сериал (Канада).
0.00 «Сценические имена порнозвезд». Док. фильм (Канада).

ДИСКАВЕРИ

8.00 **, 13.55** Супервойны на свалке: Колесные суда.
8.55 **, 14.50** Первая десятка: Десять лучших боевых кораблей.
9.50 **, 15.45** Из чего это сделано?, 4-я серия.
10.45 **, 18.30** Рождение внедорожника, 4-я серия.
11.10 **, 19.00** Экстремальные машины: Чопперы.
12.05 Горячее искусство: Укради его.
13.00 Месть фараона: утраченные египетские сокровища.
16.40 **, 4.50** Американское казино, 5-я серия.
17.35 Автомобиль мечты: Порше Спидстер.
18.00 **, 5.45** Махинаторы: Порше.
20.00 **, 6.10** Как это работает.
21.00 Разрушители легенд: Подъемник-катапульта.
22.00 Самые необычные истории НЛО: Хроники пришельцев-вампиров.
23.00 Самые необычные истории НЛО: Встреча вплотную.
0.00 **, 1.00** Уильям Шатнер: Как фантастика изменила мир: Как фантастика снова изменила мир.
2.00 Травматологи: Семейные драмы.
3.00 Женщины Гитлера: Магда Геббельс - Последовательница.
3.55 Архивы ФБР: Никуда не спрятаться.
7.05 Головоломы, 7-я серия.

ПЛАНЕТА ЖИВОТНЫХ

8.00 **, 14.30, 21.00, 7.00** Животные от А до Я: Гиены - герои или злодеи.
8.30 Удивительные истории о животных, 20-я серия.
9.00 **, 2.00** Самые забавные животные планеты, 27-я серия.
9.30 **, 2.30** Самые забавные животные планеты, 28-я серия.
10.00 **, 14.00** Обезьяньи проделки, 8-я серия.
10.30 Молодые и дикие: Первые шаги.
11.00 Помощь домашним животным.
12.00 **, 18.00** Охотник за крокодилами: Признания охотника за крокодилами.
13.00 Полиция Детройта - отдел по защите животных: Преднамеренная жестокость.
15.00 Возвращение домой.
16.00 Полиция Детройта - отдел по защите животных: Пленники свалки.
17.00 Территория животных.
19.00 **, 6.00** Отдел по охране животных. Полиция Майами.
20.00 Самые забавные животные планеты.
21.30 **, 7.30** Обезьяньи проделки.
22.00 **, 3.00** Обезьяньи проделки, 13-я серия.
22.30 **, 3.30** Обезьяньи проделки, 14-я серия.
23.00 **, 4.00** Поместье сурикатов.
0.00 Полиция Детройта - отдел по защите животных: Усталые, как собаки.
1.00 **, 5.00** Неотложка для ужаленных, 1-я серия.

КАНАЛ ПУТЕШЕСТВИЙ

10.00 Турист. Новый Орлеан, Луизиана.
10.30 Поездки мечты.
11.00 Тяга к приключениям Олби Менджелса.
12.00 Томимый жаждой путешественник. Яблочный сидр.
12.30 **, 22.30** Томимый жаждой путешественник. Лучшее.
13.00 Поход по всему свету. Путеводитель по Вене.
14.00 Пан-Азия. Малайзия. Пенань.
14.30 Скоро открытие. Торонто.
15.00 Тюрьмы Австралии.
16.00 Флойд откупоривает. Эльзас.
16.30 Далекие берега. Иордания.
17.00 Прогулки по миру. Восточные Карибы.
18.00 Землепроходцы. Похара, Непал и остров Фрейзер.
18.30 Путешествия с Каприс.
19.00 Базар. Дубаи.
19.30 Страсть к путешествиям.
20.00 Поход по всему свету.
21.00 Поход по всему свету.
22.00 Иан Райт в прямом эфире.
23.00 Поход по всему свету. Нов.
0.00 Поход по всему свету. Средний запад США.
1.00 Томимый жаждой путешественник. Джин.
1.30 Все казино мира. Экс-ан-Прованс, Франция.
2.00 Турист. Виннипег, Манитоба.
2.30 Томимый жаждой путешественник.
3.00 Томимый жаждой путешественник. Квебек, ликер из кленового сиропа.
3.30 Урбанизация. Нью-Йорк, ч. 1.

РОССИЯ-СПОРТ

4.55 Баскетбол. Евролига. «Динамо» (Москва, Россия) - «Рейн Энерги» (Германия).
7.00 **, 9.00, 13.00, 18.15, 21.15, 0.05** «Вести-спорт».
7.10 «Точка отрыва».
7.40 **, 22.05** Теннис. Турнир ATP. «Санкт-Петербург Оупен».
9.10 **, 13.10** «Спортивный календарь».
9.15 «Футбол России».
10.25 Футбол. Премьер-лига. «Рубин» (Казань) - «Зенит» (Санкт-Петербург).
12.25 «На всех парусах». Trophy Balearia - 2006.
13.15 Футбол. Премьер-лига. «Спартак» (Москва) - «Динамо» (Москва).
15.20 **, 21.30** «Футбол России. Перед туром».
15.55 **, 0.20** Хоккей. Чемпионат России. «Авангард» (Омск) - «Локомотив» (Ярославль).
18.25 «Рыбалка с Радзишевским».
18.45 Хоккей. Чемпионат России. «Динамо» (Москва) - «Лада» (Тольятти).
21.25 «Вести-спорт. Местное время».
2.30 Баскетбол. Евролига. «Динамо» (Москва, Россия) - «Рейн Энерги» (Германия).

ДЕТСКИЙ ПРОЕКТ

5.00 **-4.00** 7 новостей. Каждый час.
5.05 **, 12.05** «Советский спорт».
5.25 **, 11.25, 12.25, 13.25, 15.25, 16.25** Экстремальный спорт.
6.05 Зарядка для страны.
6.25 **, 7.25, 8.25** Веселые старты.
7.05 **, 11.05** Экстремальный контакт.
8.05 **, 9.05** Музыкальный трек.
9.25 Мультсериал
10.05 **, 4.05** Футбол. Женщины. «Россиянка» - «Лада».
12.00 **, 20.00, 1.00** NHL. Обзор.
13.05 **, 3.05** Бешеные колеса.
14.05 Автоспорт России. Суперсерия.
14.25 Экстрим: начало века.
15.05 **, 19.05, 3.25** Магия оружия.
16.05 Только не это!
17.05 220 вольт.
17.25 «Мир свободного спорта».
18.25 Рестлинг. Чемпионат НФР
19.25 Бокс. Легендарные бои.
20.05 KOTV: классика бокса.
21.05 Смертельные искусства.
22.05 Дартс.

ТЕЛЕКЛУБ

20.00 **«ТАКСИСТКА»**, 8-я серия. Сериал
21.00 **«ВРЕМЯ ЖЕСТОКИХ»**, 4-я серия. Сериал
22.00 **«ТАЙНЫ СЛЕДСТВИЯ 4»**. Сериал. Фильм 5, ч. 1.
23.00 **«СИНДИКАТ 2»**, 1-я и 2-я серии. Сериал

ЕВРОСПОРТ

10.30 «Олимпийские игры».
11.00 Ралли. ЧМ. «Ралли Австралии». Превью.
11.30 Мотогонки. Гран-При Малайзии. Гонка 250 куб. см.
12.00 Мотогонки. Гран-При Малайзии. Гонка Мото ГП.
13.00 Снукер. Гран-При Шотландии (Абердин). День 6.
14.30 Теннис. Турнир ATP в Швейцарии (Базель). 1/8 финала.
15.30 **, 19.30** Теннис. Турнир WTA в Австрии (Линц). 1/4 финала.
17.15 Снукер. Гран-При Шотландии (Абердин). День 7.
20.30 Теннис. Турнир WTA в Австрии (Линц). 1/4 финала.
22.15 Снукер. Гран-При Шотландии (Абердин). 1/4 финала.
1.00 Футбол. 24 лучших клуба Европы.
1.30 Приключения. «Побег».

ЕВРОПЕЙСКИЕ НОВОСТИ

8.00 **-12.30** Новости за завтраком. Каждые 30 минут.
13.00 **,13.30, 14.00, 14.30, 17.00, 17.30, 18.00, 18.30** Новости и стиль жизни.
13.17 **, 13.47, 17.17, 17.47** Европейцы.
14.17 **, 18.17** Парламент.
14.47 **, 18.47** Ле маг.
15.00 **, 15.30, 16.00, 16.30** Новости за ланчем.
19.00 **-3.30** Вечерние новости. Каждые 30 минут.
4.00 **-7.30** Подробные ночные новости. Каждые 30 минут.

ПЯТЫЙ КАНАЛ

7.00 «Новости», «Регион», «Компьютерный мир», «Прогноз погоды и самочувствия».
8.00 **, 8.45** «Утро в большой стране».
8.30 Сейчас о спорте.
9.30 **, 10.30, 12.30, 14.30, 17.30, 19.30** Сейчас.
9.35 **«ИСЦЕЛЕНИЕ ЛЮБОВЬЮ»**. Сериал
10.45 **, 16.45** «Горькая правда».
11.30 «Вторая жизнь».
12.45 «Кошки-убийцы».
13.45 **«БАРКЛИ - ШКОДЛИВЫЙ ПЕС»**. Сериал (США - Великобритания).
14.05 **«Дьяволик»**. Мультфильм (США - Великобритания).
14.45 «Открытая студия».
15.45 «Дерзкие ограбления». Док. фильм (США).
16.15 **«ДАВАЙ ПОЖЕНИМСЯ»**. Сериал
17.45 «Энергичные люди».
18.30 «Новости вечером», «Вестник православия», «Точка зрения Жириновского», «Прогноз погоды и самочувствия».
20.00 «Женский вечер на 5-ом».
21.30 **«РЕПЕТИЦИЯ ОРКЕСТРА»**. Х/ф (Италия).
22.50 «Дэвид Боуи. Жесткий лунный свет». Док. фильм (Великобритания).
23.50 «Фаренгейт 9/11». Док. фильм (США).

ДАРЬЯЛ-ТВ

6.30 **, 14.30, 15.00** Мультфильм.
7.55 **, 19.55** Самое смешное видео.
8.30 **, 15.25** «Как уходили кумиры». Д. Лихачев.
8.55 Неслучайная музыка.
9.00 Телемагазин.
9.30 «Карданный вал +».
9.55 **«НЕПОБЕДИМЫЙ БРЮС ЛИ»**. Х/ф
12.00 **, 19.00** **«РЫЦАРЬ ДОРОГ»**. Сериал
13.00 **«КРУТОЙ УОКЕР»**. Сериал
14.00 **, 20.25** «Каламбур».
14.45 Мультфильм.
15.55 **«АМЕРИКАНСКАЯ ДОЧЬ»**. Х/ф
18.00 «Шоу российских рекордов».
20.55 «Каламбур».
21.30 «Осторожно, афера!»
22.00 **«C.S.I. МЕСТО ПРЕСТУПЛЕНИЯ ЛАС-ВЕГАС»**. Сериал
23.00 **, 2.00** «По законам детектива». Док. сериал
0.00 Ток-шоу «Я - выжил!»
1.00 Каприз.
2.45 «Этот безумный мир».
3.05 **«ГДЕ ТЫ, ЛЮБОВЬ?»** Х/ф
4.20 Как хорошо быть звездой.
4.40 Шоу «Деньги с неба».
5.00 Музыка на ДТВ.

НАЦИОНАЛЬНАЯ ГЕОГРАФИЯ

8.00 Опасные встречи: Суперзмея.
9.00 Дело о планете Земля: Инопланетный контакт.
10.00 **, 15.00, 21.00** Стань диким!: Экспедиция «Обитатели прибрежной полосы».
11.00 **, 16.00** Голливудская наука: Чудо-машины.
12.00 **, 17.00** Самурайский меч.
13.00 Расследования авиакатастроф: Пожар на борту.
14.00 Суперсооружения: Дамба Гувера.
18.00 Приключения акул.
19.00 Созданные убивать: Когти.
20.00 Суперсооружения: Ледяной отель.
22.00 Секунды до катастрофы: Аварийная посадка в Сиу-Сити.
23.00 **, 2.00** Голливудская наука: Шпионская техника.
0.00 **, 3.00** Кунг-Фу: Мастерство убийства.
1.00 Секреты Библии: Рыцари-тамплиеры: воины бога.

02-TV

7.00 Телегазета
9.00 События. Тула.
9.15 Православная библиотека
9.30 **, 18.20** Телегазета
21.00 События. Тула.
21.15 «Овертайм»
21.30 Телегазета

ЗВЕЗДА

6.00 **, 16.30** «Путешествие в Россию».
6.30 **, 10.00** «Военная лира».
7.00 **, 20.05** «ГТО».
7.15 **, 16.05** Мультфильм.
7.55 ТОП-Новости.
8.00 **, 22.15** «Черноморский объектив». (Севастополь).
8.30 **, 22.45** «Александр Берзин». Док. фильм
9.00 **, 17.00** **«ПОВОРОТ КЛЮЧА»**, 7-я серия. Х/ф (Россия).
10.30 **, 1.10** «Оборона Сталинграда». Док. фильм
11.30 **, 2.00** «Полиграфические машины». Док. фильм
12.00 **«КУДА ОН ДЕНЕТСЯ!»** Х/ф
14.00 **, 4.00** «Великие иллюзии: история фокуса». Док. сериал
14.30 **, 4.25** **«КАПИТАН «ПИЛИГРИМА»**. Х/ф (к/ст. им. А. Довженко, 1986 г.)
Режиссер: А. Праченко. В ролях: Н. Мгалоблишвили, А. Филозов, Л. Дуров.
Юнга Дик Сэнд занимает место капитана, пропавшего в море, принимая на себя командование судном. Но корабль вместо Америки приплывает в экваториальную Африку, где все члены его команды оказываются в рабстве…
17.55 «Вторая печать. Лев Гумилев». Док. фильм
18.25 **, 2.30** **«ВОСЬМОЕ ЧУДО СВЕТА»**. Х/ф
20.20 **«ТРИ ТОПОЛЯ НА ПЛЮЩИХЕ»**. Х/ф
21.40 «Без оркестров». Док. фильм
23.15 **«БУЛЬВАРНЫЙ ПЕРЕПЛЕТ»**. Х/ф (Россия).

ТВ-1000

4.00 **, 22.00** **«ИСКУССТВО ВОЙНЫ»**. Х/ф
6.00 **«НАБЕРЕЖНАЯ ОРФЕВР, 36»**. Х/ф (Франция).
8.00 **«ОТПЕТЫЕ ВОЛШЕБНИКИ»**. Комедия (США).
10.00 **«ЛЮБИМЕЦ ЖЕНЩИН»**. Комедия (США).
12.00 **«НЕВЕЗУЧИЕ»**. Комедия (Франция).
14.00 **«БУТИК»**. Комедия (Франция).
16.00 **«ПОДАРОК СУДЬБЫ»**. Комедия (Германия - Великобритания).
18.00 **«НАСТОЯЩАЯ МАККОЙ»**. Х/ф (США, 1993 г.)
Режиссер: Р. Малкехи. В ролях: К. Бейсинжер, В. Килмер, Т. Стемп.
Героиня этой ленты - настоящая дочка своего легендарного отца, к тому же – красавица-блондинка. А поскольку отец был преступником, то и ей не остается ничего другого, как совершать преступления.
20.00 **«ЛЬВИНОЕ СЕРДЦЕ»**. Х/ф (США).
0.00 Playboy.

MTV

6.00 **, 8.00, 13.00** MTV пульс.
7.00 Ru-zone.
9.00 Европейская 20-ка. Хит-парад.
10.00 **, 15.00** News блок Daily.
10.15 **, 15.15** По домам.
10.30 Rma 2006. За кулисами.
11.30 Скверные Истории с топ-моделями.
12.00 **«КЛУБ»**. Сериал
14.00 Найди ID.
15.30 Звездный стиль: Demi Moor.
16.00 Девочки плейбоя.
16.30 **«ШАСТА»**. Сериал
17.30 Сводный чарт. Хит-парад.
18.30 Стоп! Снято: Fergie.
19.00 101 знаменитое перевоплощение, ч. 2.
20.00 Шестое чувство.
20.30 Атака хулиганов.
21.00 Полный контакт.
22.30 Тачку на прокачку.
23.00 News блок Weekly.
23.30 Молодцы.
0.30 Центр Ритма.
1.30 MTV бессонница.

MEZZO

8.45 Джаз и классика: Секвенции.
15.45 **, 6.05** Музыка сердца.
17.45 В.А. Моцарт
21.00 Джаз в Вене. МакКой Тайнер.
22.00 Классика: Секвенции.
22.45 «Этьен Вателo - скульптор слез».
23.45 «Тайна Страдивари». Док. фильм
0.45 Живой джаз. Квартет Мишеля Порталя.

JETIX

8.00 **«ПРИНЦЕССА СИССИ»**.
8.20 **«ШКОДЛИВЫЙ ПЕС»**.
8.40 **«ПИРАТ БЕШЕНЫЙ ДЖЕК»**.
8.50 **«УОЛТЕР МЭЛОН»**.
9.15 **«ГАДЖЕТ И ГАДЖЕТЯНЕ»**.
9.40 **, 10.05, 18.20** **«ТУТЕНШТАЙН»**.
10.30 **, 15.50** **«ШКОЛА СЮРИКЕНОВ»**.
10.55 **, 16.35** **«КАПИТАН ФЛАМИНГО»**.
11.05 **, 16.45** **«СКЕТЧ-ПЛАНЕТА»**.
11.20 **, 17.35, 0.05** **«СУПЕРРОБОТ И ОБЕЗЬЯНЬЯ КОМАНДА»**.
11.45 **, 17.10, 22.35** **«А.Т.О.М. РЕБЯТА АЛЬФА НА МАШИНАХ»**.
12.10 **, 12.35, 18.40** **«W.I.T.C.H. ВЕДЬМА»**.
13.00 **, 21.00** **«ВОИНЫ-МОНСТРЫ»**.
13.25 **, 20.35** **«ГАЛАКТИЧЕСКИЙ ФУТБОЛ»**.
13.50 **, 19.50** **«ТОЛЬКО ШПИОНЫ»**.
14.15 **, 14.40** **«ЧТО С ЭНДИ?»**
15.05 **, 15.30** **«ДЕТКИ ИЗ КЛАССА 402»**.
16.15 **«ЖИЗНЬ С ЛУИ»**.
17.00 **«PUCCA»**.
18.00 **«ТОФУ»**.
19.05 **«W.I.T.C.H. ВЕДЬМА»**.
19.30 **«СОНИК ИКС»**.
20.15 **«ТОЛЬКО ШПИОНЫ»**.
21.20 **«НОВАЯ СЕМЕЙКА АДАМС»**.
21.45 **, 22.10** **«КОРОЛЬ ШАМАН»**.
23.00 **, 23.20** **«ЧЕЛОВЕК-ПАУК»**.
23.45 **«ЖЕЛЕЗНЫЙ ЧЕЛОВЕК»**.
0.30 **«ИКС-МЭН»**.
0.50 **«ФАНТАСТИЧЕСКАЯ ЧЕТВЕРКА»**.
1.15 **«ГОНЩИКИ НАСКАР»**.
1.35 **«ДИАБОЛИК»**.

МУЗ-ТВ

5.00 «Муз-ТВ хит».
6.00 **, 10.00, 2.00** «Наше».
7.00 **, 17.00** «Твой выбор».
8.00 «Муз-ТВ хит».
9.30 «Срочный хит-парад».
10.50 Pro-новости.
11.00 «Ближе к звездам» (русские файлы).
11.55 «Экстремальное свидание».
12.25 «Ближе к звездам». «Самые известные блондинки». Кайли Миног.
12.55 **, 22.55** «Полный фэшн. В поисках жены».
13.25 «Муз-ТВ хит».
14.30 «Мобильная 10-ка».
15.25 Звездные бои.
15.55 **«СТАЛЬНАЯ ТРЕВОГА»**. Мультсериал
16.25 **, 23.20** «Шальные деньги».
16.30 «Муз-ТВ хит».
18.05 «Faq».
18.30 «10 наших».
19.25 «ЧМ».
19.55 «Мультяшка».
20.25 «Молодые, сексуальные и… испорченные».
21.25 «Ближе к звездам». Перис Хилтон.
22.00 Звезды зажигают.
22.55 «Полный фэшн. В поисках жены».
23.30 «Friday night».
3.00 «Муз-ТВ хит».

ТВ-3 Тула

6.00 Победоносный голос.
6.30 **, 7.50, 13.00** Про Кино.
7.00 **«ФАНТАСТИЧЕСКАЯ ЧЕТВЕРКА»**, 20-я серия. Мультсериал
7.30 **«ЧЕРЕПАШКИ НИНДЗЯ»**, 7-я серия. Мультсериал
8.30 **, 13.30** **«КОМНАТА СМЕХА»**. Сериал
9.00 **«СЛУЖИЛИ ДВА ТОВАРИЩА»**. Х/ф (Россия).
11.00 **«ДВОЙНОЙ ОБГОН»**. Х/ф (Россия).
14.00 **«ПОСЛЕДНИЙ ПОЛЕТ НОЕВА КОВЧЕГА»**. Х/ф (США).
16.00 **«КОНАН»**. Х/ф (Германия - США).
18.00 **«СУДНЫЙ ДЕНЬ»**. Х/ф (США).
20.00 **, 20.30** Киномания.
21.00 **«ИМПЕРАТОР И УБИЙЦА»**. Х/ф (Китай, 1999 г.)
Режиссер: Ч. Кайге. В ролях: Г. Ли, Ч. Фэнь Ги, Л. Сюй Янь.
В третьем веке до нашей эры на территории Китая существовало несколько отдельных королевств, и правитель одного из них - Ин Чжэн - решил объединить земли и стать первым императором новой великой страны…
0.15 **, 2.30** «Другое кино» с К. Серебренниковым.
0.30 **«СОСЕДКА»**. Х/ф (Франция).
2.45 **«УБОЙНОЕ ЧТИВО»**. Х/ф (США).

XXI ВЕК

10.00 **, 18.00, 2.00** **«УДАР ЛОТОСА 3»**, 1-я серия. Боевик (Россия).
1-я серия.
11.05 **, 19.05, 3.05** **«СТУПАЙ С БОГОМ»**. Комедия (Германия).
12.55 **, 20.55, 4.55** **«МОЯ ЖИЗНЬ БЕЗ МЕНЯ»**. Мелодрама (Канада - Испания).
14.40 **, 22.40, 6.40** **«БАРАК»**. Драма (Россия - Германия).
16.35 **, 0.35, 8.35** **«ПОСЛЕДНИЙ ПОДОЗРЕВАЕМЫЙ»**. Детектив (Израиль).

«ДАМСКИЙ КЛУБ»

7.00 **, 0.35** Музыка на канале.
7.30 **«АЛОНДРА»**. Сериал
8.00 «Следы в истории».
8.35 **, 11.00, 18.00** «Красотка».
9.00 «С добрым утром любимая!»
10.00 **, 19.00** «Все лучшее, для Вас».
12.00 «Наши дети».
13.00 «Ваш доктор».
14.00 **«ЖОЗЕФИНА И НАПОЛЕОН, ИЛИ ВЛАСТЬ И ЖЕЛАНИЕ»**, 4-я серия. Мелодрама
16.00 «Твой дом».
16.55 «Самые красивые дома мира». Док. сериал
17.25 **«АЛОНДРА»**. Сериал
20.00 «Истории успеха».
21.00 «Ваш личный парапсихолог».
22.00 «Сексуальная революция».
23.00 **«ЖОЗЕФИНА И НАПОЛЕОН, ИЛИ ВЛАСТЬ И ЖЕЛАНИЕ»**, 5-я серия. Мелодрама

ТВ-МИР

6.50 Заряжайся!
8.30 **«ЧЕЛОВЕК МОРЯ»**, 29-я серия. Сериал
9.30 **, 12.30, 15.30, 18.30, 21.30** «Новости Содружества».
9.45 По праву, по закону (Юридическая консультация).
10.00 «Неизвестная планета». Док. сериал
10.30 **«МАРИАННА»**. Х/ф (Молдова).
12.00 **, 15.50** «Великие иллюзии: история фокуса». Док. сериал
12.50 День независимости Туркменистана.
14.00 Мультфильм.
14.25 **«ЧЕЛОВЕК МОРЯ»**, 30-я серия. Сериал
16.30 Уроки английского языка.
16.45 «Собаки от А до Я». Док. сериал
17.15 «Салам алейкум, Ашхабад!» (Беларусь).
18.15 Акценты.
18.55 Спорная территория.
19.55 «Тик-так».
20.10 **«ГОЛУБОЙ КАРБУНКУЛ»**. Х/ф
22.00 День независимости Туркменистана. Концерт.
23.40 Кирова, 17.
23.45 Акценты +.
0.05 **«ЛЮДИ И ТЕНИ 2. ОПТИЧЕСКИЙ ОБМАН»**, 12-я серия. Сериал

ШКОЛЬНИК

7.55 **, 15.55, 23.55** Программа передач.
8.00 **, 16.00, 0.00** География 10 класс. «Отрасли мирового хозяйства».
8.45 **, 16.45, 0.45** «Опасная зона».
9.00 **, 17.00, 1.00** Информатика 10, 11 класс. «Введение в алгоритмику».
9.45 **, 17.45, 1.45, 13.50, 21.50, 5.50** Телевикторина.
9.50 **, 17.50, 1.50** **«Кто первый?»** Мультфильм
10.00 **, 18.00, 2.00** «Цари и дети»: «Иоанн Грозный».
10.15 **, 18.15, 2.15** **«СИЛЬВА»**. Х/ф
11.40 **, 19.40, 3.35** Дневник выставки «СНГ: сотрудничество в области образования».
12.00 **, 20.00, 4.00** «Экология литературы»: «Давид Самойлов».
12.40 **, 20.40, 4.40** Мультфильмы: **«Русалка»**, **«Слон и Моська»**.
13.00 **, 21.00, 5.00** Телеигра «Идущие вперед».
13.25 **, 21.25, 5.25** «Немецкие классики»: «Фридрих Шиллер. Годы учебы».
14.00 **, 22.00, 6.00** Обществоведение 11 класс. «Природа и общество».
14.45 **, 22.45, 6.45** «Научный семинар»: «Стекло и керамика».
15.10 **, 23.10, 7.10** Литература 11 класс. «Эволюция русского символизма».

ФИЛЬМ ДНЯ — НТВ, 20.45

«ОГРАБЛЕНИЕ ПО-ИТАЛЬЯНСКИ». (США - Франция - Великобритания, 2003 г.)

Чарли Крокер (Марк Уолберг, слева) хочет восстановить справедливость и отомстить изменнику.

Режиссер: Ф. Гэри Грэй.

В ролях: Марк Уолберг, Шарлиз Терон, Доналд Сазерленд, Джейсон Стэтэм, Сет Грин.

Триллер. План ограбления был безупречен. Исполнение этого плана прошло идеально. Чарли Крокер и его банда блестяще провернули главное дело всей жизни! Однако совершенный план не предусматривал одного - вероломного предательства одного из своих…

ПЕРВЫЙ КАНАЛ

5.15 , **6.10** **«ТОЧКА ОТСЧЕТА»**. Х/ф
6.00 Новости.
7.20 «Играй, гармонь любимая!»
8.10 «Слово пастыря».
8.30 Мультсериал: «Кряк-бригада», «С добрым утром, Микки!»
9.20 «Здоровье».
10.00 Новости.
10.10 «Смак».
10.30 «Фазенда».
11.00 «Доктор Курпатов».
12.00 Новости.
12.10 **«ВОСПОМИНАНИЯ О ШЕРЛОКЕ ХОЛМСЕ»**. Х/ф
16.30 «Новые песни о главном».
18.00 Вечерние новости.
18.20 «Их разыскивает милиция».
18.50 «Кто хочет стать миллионером?»
19.50 «Большие гонки».
21.00 «Время».
21.20 «Звезды на льду».

Анна Большова

23.40 «Высшая лига».
0.50 **«ВСЛЕД ЗА СМЕРТЬЮ»**. Х/ф (Франция - Южная Африка - США - Германия, 2004 г.)
Режиссер: Ф. Мартинес. В ролях: Ж-К. Ван Дам, С. Ям, Ф. Тэн.
Владелец клуба и гангстер из Марселя Бен Арчер возвращается домой в Лос-Анджелес. Он твердо решил уйти на покой и теперь мечтает посвятить оставшуюся жизнь любимому сыну и жене Синтии. Но все его планы идут прахом...
2.30 **«ДУРНОЕ ВОСПИТАНИЕ»**. Триллер (Испания, 2004 г.)
Режиссер: П. Альмодовар. В ролях: Г. Гарсиа Берналь, Ф. Мартинес, Ф. Бойра.
В руки режиссера Энрике Серрано попадает сценарий фильма. Читая его, он обнаруживает, что это история его жизни и взаимоотношений с другом по имени Игнасио, с которым он расстался 20 лет назад...
3.35 **«ОТРОДЬЕ»**. Триллер

РОССИЯ ТВ-Тула

6.00 «Доброе утро, Россия!»
8.00 «Вести».
8.10 «Местное время. Вести - Тула».
8.20 «Военная программа».
8.45 «Утренняя почта».
9.20 «Субботник».
10.00 «Вокруг света».
11.00 «Вести».
11.10 «Местное время. Вести - Тула».
11.20 «Сто к одному».
12.15 «Комната смеха».
13.15 «Клуб сенаторов».
14.00 «Вести».
14.20 **«ОПАСНЫЕ ДРУЗЬЯ»**. Х/ф
16.00 Время ответа.
16.20 Без наценки.
16.30 «Тулаавтотранс» - высокий класс!». Телефильм
16.50 Субботний марафон.
17.00 Новости «Семейной копилки».
17.05 «Столетник».
17.20 «Местное время. Вести - Москва». События недели
18.00 «Место встречи».
19.00 «Вести. Дежурная часть».
19.30 «Честный детектив».
20.00 «Вести».
20.20 «Субботний вечер».
22.15 **«ВОЙНА»**. Х/ф

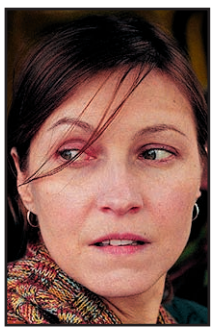
Ингеборга Дапкунайте

0.50 О Х/ф «Меченосец».
1.10 **«БУГИМЭН: ЦАРСТВО НОЧНЫХ КОШМАРОВ»**. Триллер (США - Германия, 2005 г.)
Режиссер: С. Т. Кэй. В ролях: Б. Уотсон, Э. Дешанель, С. МакКоул Бартусяк.
Бугимен - мифическое существо, живущее в детских ночных кошмарах. Он прячется в тени под кроватью, выходит на ночные прогулки из шкафов с одеждой, шумит в кладовках и топает на чердаках...
2.05 **«ПАТРИОТИЧЕСКАЯ КОМЕДИЯ»**. Х/ф
4.10 Канал «Евроньюс».

СТС-ТУЛА

6.00 **«К СТАРТУ ГОТОВ»**. Х/ф (США - Новая Зеландия).
7.25 **«Братья Лю»**. Мультфильм
7.55 Пиноккио.
8.20 **«СМЕШАРИКИ»**. Мультсериал
8.30 Так говорит Библия
9.00 **«УЛИЦА СЕЗАМ»**. Мультсериал
9.30 **«ЯСОН И ГЕРОИ ОЛИМПА»**. Мультсериал
10.00 **«ТОМ И ДЖЕРРИ»**. Мультсериал
10.15 **«У МАМЫ СВИДАНИЕ С ВАМПИРОМ»**. Х/ф
12.00 Самый умный. Телеигра.
14.00 Кино в деталях.
15.00 Фильмы производства BBC. Правда о витаминах.
16.00 Истории в деталях.
16.30 **«КТО В ДОМЕ ХОЗЯИН?»** Сериал
17.30 **«ПЛОХИЕ ПАРНИ 2»** Х/ф
20.30 **«МОЯ ПРЕКРАСНАЯ НЯНЯ»**. Сериал

Екатерина Дубакина

21.00 **«ТРУДНЫЙ РЕБЕНОК 2»**. Х/ф (США, 1991 г.)
Режиссер: Б. Ливант. В ролях: Д. Риттер, М. Оливер, Л. Ньюман.
После развода с женой папаша Бен увез сыночка в городок Мортвилл, который, как вскоре выяснилось, был переполнен разведенными женщинами...
23.00 Хорошие шутки.
1.00 **«ПРОЦЕСС ЖАННЫ Д`АРК»**. Х/ф (Франция, 1962 г.)
Режиссер: Р. Брессон. В ролях: М. Херубель, Ф. Каррес, Ж-К. Форно.
Костюмированная историческая драма детально воссоздает судебный процесс над знаменитой Орлеанской Девой - Жанной Д'Арк.
2.10 **«ФЕНОМЕН»**. Х/ф
4.05 **«В ЭТУ ИГРУ МОГУТ ИГРАТЬ ДВОЕ»**. Х/ф

НТВ

5.30 **«ЗА ГРАНЬЮ»**. Х/ф (США).
7.30 «Сказки Баженова».
8.00 «Сегодня».
8.15 Лотерея «Золотой ключ».
8.45 «Без рецепта». Доктор Бранд.
9.20 «Смотр».
10.00 «Сегодня».
10.20 «Главная дорога».
10.55 «Кулинарный поединок».
12.00 «Квартирный вопрос».
13.00 «Сегодня».
13.20 «Особо опасен!»
14.00 **«МАРШ ТУРЕЦКОГО 3»**. Сериал
16.00 «Сегодня».
16.25 «Женский взгляд». Р. Казакова.
17.00 «Своя игра».
17.55 **«ОПЕРА. ХРОНИКИ УБОЙНОГО ОТДЕЛА»**. Сериал
19.00 «Сегодня».
19.35 «Профессия - репортер».
20.00 «Программа максимум».
20.55 «Наказание. Русская тюрьма вчера и сегодня».
21.30 «Спасатели».
22.00 «Реальная политика».
22.40 **«ВОРОШИЛОВСКИЙ СТРЕЛОК»**. Х/ф
0.50 «Микс-файт М-1. Бои без правил».
1.30 **«АРТУР 2: НА МЕЛИ»**. Комедия (США).
2.20 **«ИЕЗАВЕЛЬ»**. Х/ф (США).
4.05 **«МАРШ ТУРЕЦКОГО 3»**. Сериал

КУЛЬТУРА

6.30 Канал «Евроньюс».
10.00 , **1.50, 2.50** Программа передач.
10.10 «Библейский сюжет».
10.40 **«ПЕРЕКЛИЧКА»**. Х/ф
12.35 «Кто в доме хозяин».
13.05 **«РУКИ ВВЕРХ!»** Х/ф
14.10 «Путешествия натуралиста».
14.40 «Широкий формат».
15.10 **«РЕВИЗОР»**. Спектакль
17.25 «Великие исполнители». Д. Ойстрах.
18.05 , **1.55** «У истории на кухне», 4-я серия. Док. сериал «Вкус Просвещения». (Франция).
19.00 «Романтика романса».
19.40 «Магия кино».
20.20 «Блеф-клуб».
21.05 «Линия жизни». Т. Зульфикаров.
22.00 «Новости культуры».
22.30 **«С ТЕХ ПОР, КАК ОТАР УШЕЛ...»** Х/ф (Франция - Бельгия, 2003 г.)
Режиссер: Д. Бертучелли. В ролях: Э. Горентен, Н. Хомасуридзе, Д. Друкарова.
В обветшалой тбилисской квартирке живет пожилая женщина Эка, страстно увлеченная всем французским. За ней ухаживают ее дочь Марина и внучка Ада. Но вот погибает ее любимый сын Отар - доктор, эмигрировавший во Францию...
0.05 «Турксиб». Док. фильм
1.00 «Фрэнк Синатра поет лучшие песни».

REN-TV

6.00 Музыкальный канал.
7.10 **«ГЕРКУЛЕС»**. Мультсериал (США).
7.35 , **4.10** «Дикая планета». Док. сериал «Крокодилы фараонов». (Великобритания).
8.25 **«СИМПСОНЫ»**. Мультсериал (США).
9.25 Города любви.
9.55 «Голый повар». (Великобритания).
10.30 Суперняня.
11.30 «Очевидец».
12.30 «24».
13.00 «Криминальное чтиво»: «Уловка знахаря».
14.00 «Частные истории».
15.00 «Невероятные истории».
16.00 «Врум-врум: автохулиганы».
17.00 Большие мозголомы.
18.00 «Кто хочет жить в пентхаузе. Задов in реалити».
19.00 «Неделя».
20.30 «Громкое дело: Анна. Убить журналиста». Док. фильм
21.30 **«СЛОМАННАЯ СТРЕЛА»**. Боевик (США).
23.50 **«ИГРОКИ»**. Эротика (США).
1.45 **«ЧОКНУТЫЕ»**. Боевик (США).
3.15 Ночной музыкальный канал.

ТВ-ЦЕНТР Тула

5.55 **«КОЛЛЕГИ»**. Х/ф
7.55 «Марш-бросок».
8.25 , **14.35, 15.50** «Битва за Москву».
8.30 Православная энциклопедия.
9.00 «Ключевой момент».
9.45 **«Как щенок учился плавать»**. Мультфильм
9.50 «Без репетиций».
10.20 **«ВОЛШЕБНАЯ ЛАМПА АЛАДДИНА»**. Х/ф
11.45 , **14.45, 17.45, 0.05** «События».
12.05 Ток-шоу «Поступок».
12.55 «Сто вопросов взрослому». И. Хакамада.
13.50 «Городское собрание».
15.00 «Враг у ворот. Москва 41-го». Док. сериал Фильм 4.
15.55 **«ОСОБО ОПАСНЫЕ»**. Детектив
18.00 «Автопилот»
18.15 Приоритеты власти.
18.35 Прогулки по тульскому краю.
18.45 «Сокровища Эрмитажа». Док. сериал
19.00 **«АННА»**, 1-я и 2-я серии. Х/ф
21.00 «Постскриптум».
22.00 **«КРЕСТНЫЕ ОТЦЫ»**. Комедия (Франция).
0.20 «Вечерний квартал».
1.15 **«ВОСТОК ЕСТЬ ВОСТОК»**. Комедия (Великобритания).
2.10 **«ТЬМА»**. Триллер (США - Испания).
4.00 **«ДЕНЬ БЕЗ МЕКСИКАНЦА»**. Комедия (США - Мексика - Испания).

ТНТ

7.00 Неизвестная планета.
7.20 **«ЛЮБОВЬ И ТАЙНЫ САНСЕТ БИЧ»**. Сериал
8.10 Мультфильмы: **«Волшебная серна»**, **«Белая цапля»**, **«Большой Ух»**, **«Домовенок Кузя. Сказка для Наташи»**.
9.10 **«БРАТЦ»**. Мультсериал
9.35 Тула: инструкция по применению
10.00 «Самые экстремальные змеи». Док. фильм
11.00 **«ШТРАФНОЙ УДАР»**. Комедия
12.55 Деньги на проводе.
13.30 Такси.
14.00 «Школа ремонта». «Семь футов под килем».
15.00 Реалити «Возможности пластической хирургии».
16.00 Клуб бывших жен.
17.00 , **21.00** Шоу «Дом 2. Осень = Любовь».
18.00 Няня спешит на помощь.
19.00 «Крутящий момент»
19.20 Тула: инструкция по применению.
19.40 МУЗЫКА на ТНТ
20.00 «Необъяснимо, но факт». «Сила звука».
22.00 **«КОМЕДИ КЛАБ»**. Комедия
23.00 **«СЧАСТЛИВЫ ВМЕСТЕ»**. Сериал
23.30 Шоу «Дом 2. После заката».
0.00 «Секс» с А. Чеховой.

«ДОМАШНИЙ»

6.30 **«АЛЬФ»**. Сериал
7.00 Полезное утро.
9.30 Заграничная штучка.
10.05 , **14.30** Декоративные страсти.
10.30 , **23.00** В мире животных.
11.30 **«ВОТ ТАКАЯ МУЗЫКА»**. Муз. фильм
13.30 ИноСтранная кухня.
14.00 Городское путешествие.
15.00 Дом с мезонином.
15.30 Коллекция идей.
16.00 Модная прививка.
16.30 **«ПОЮЩИЕ В ТЕРНОВНИКЕ»**. Сериал
18.30 **«СКОРАЯ ПОМОЩЬ»**. Сериал
19.30 «Необычные дома мира». Дом без углов. Дом в водонапорной башне.
20.00 «Голливудские пары. Алек Болдуин и Ким Бэсинджер». Док. фильм
21.00 **«АТТЕСТАТ ЗРЕЛОСТИ»**. Драма («Мосфильм», 1954 г.)
Режиссер: Т. Лукашевич. В ролях: В. Лановой, В. Грачев, Г. Ляпина.
Одаренный, но эгоистичный Валентин спровоцировал в школе конфликт. Друзья не дали парню воли: герой был разоблачен и наказан.
23.30 **«СВАДЬБА С ПРИДАНЫМ»**. Комедия
1.40 , **5.45** Городские новости.
1.55 **«ЖЕНАТЫ... С ДЕТЬМИ»**. Сериал
2.20 **«СТРАСТИ»**. Сериал

РАМБЛЕР

7.00 , **12.00, 15.00, 19.00, 0.00** «Новости высоких технологий».
7.30 , **14.30** **«ПОСЛЕДНИЙ ИЗ МОГИКАН»**. Мультсериал (Италия).
8.00 «Лабораторные крысы», «Могучее семя», «Пугливые крысы».
9.00 «Города мира». «Берлин».
10.00 «Тайны, магия и чудеса».
11.00 «Спецменю».
11.30 , **23.30** «Ночью было можно».
12.30 , **0.30** Телеигра «Вы играй!»
13.30 «Мир природы». «Слоны с песчаной реки».
15.30 «Города мира». «Сан-Франциско».
16.30 «Секретный полигон» 2006.
17.00 , **21.30** «Таласса. Люди моря».
18.00 «Охотник или добыча?», 3-я серия. Док. сериал
19.30 , **2.30** «Банзай!»
20.00 Повод для встреч.
20.15 Без протокола.
20.30 «Железные доказательства 2».
22.30 **«НОЕВ КОВЧЕГ»**, 3-я серия. Сериал (США).
1.30 «Ночью можно».

РБК

6.00 Новости. Каждые 30 минут.
6.10 , **19.50, 22.05, 0.50** Звездная пыль.
6.15 , **23.15** Диалог.
7.05 , **10.35** Зарубежный бизнес.
7.35 Сфера интересов.
8.10 Интрига дня.
9.05 , **13.35** Рынки. Итоги недели.
9.35 , **5.05** Недвижимость.
10.05 , **20.35, 5.35** Персона.
11.05 Сфера интересов.
11.35 Рынки. Глобальный взгляд.
12.10 , **22.15, 4.05** Афиша.
12.15 В фокусе.
13.05 , **3.05** Автоэксперт.
14.10 Бизнес-стиль.
14.15 В фокусе. Русский лес.
15.05 Рекламная пауза.
15.35 , **2.05** Компании.
16.05 Сфера интересов.
16.35 Капитал.
17.10 Азбука инвестора.
17.15 Эмитенты.
18.15 Диалог. Трансфертное ценообразование.
19.05 , **0.05** Зарубежный бизнес. Обзор за неделю.
20.05 С-news: технологии будущего.
21.05 , **1.05** Мир за неделю.
22.35 Сфера интересов.
2.35 Сфера интересов.
3.35 Капитал. Как заработать: срочный рынок.
4.15 В фокусе. Российские компьютеры.

ЭКСПЛОРЕР

7.00 , **13.00** «Снежный человек: легенды и исследования». Док. фильм (США).
8.00 , **14.00** «Опасная зона: смертельное побережье». Док. фильм (Великобритания).
9.00 , **9.30, 15.00** «Звезды и колеса». Док. сериал (Великобритания).
10.00 , **16.00, 22.00** «Империя мафии». Док. фильм (Великобритания).
11.00 , **11.30, 17.00, 23.00** «72 часа: Настоящее преступление». Док. сериал (Канада).
12.00 , **18.00** «Ползучие лекари». Док. фильм (США).
15.30 «Звезды и колеса». Док. сериал (Великобритания).
17.30 , **23.30** «72 часа: Настоящее преступление». Док. сериал (Канада).
19.00 , **19.30** «Экстремальные улики». Док. сериал (США).
20.10 «Иан Райт пересекает Америку». Док. сериал (Великобритания).
21.00 «Игрушки для магнатов». Док. фильм (Великобритания).
0.00 «Секс видео звезд». Док. фильм (Великобритания).

ДИСКАВЕРИ

8.00 , **13.55** Разрушители легенд: Курица как орудие.
8.55 , **18.00** Самые необычные истории НЛО: Пришельцы - строители пирамид.
9.50 , **19.00** Самые необычные истории НЛО: Хроники пришельцев-вампиров.
10.45 , **14.50, 5.45** Мощные машины: Самолеты.
11.10 , **6.10** Рыболовные приключения Рекса Ханта, 25-я серия.
11.40 , **6.40** Рыбаки в джунглях: Суровое испытание на Амазонке.
12.05 Охотники за тайнами: Лучшие эпизоды цикла.
12.35 Охотники за тайнами: Привидения в Алькатрасе / Полтергейст на кладбище.
13.00 , **7.05** Звериные баталии: Слоны и носороги.
15.15 Самые необычные истории НЛО.
20.00 , **21.00** Уильям Шатнер: Как фантастика изменила мир: Как фантастика снова изменила мир.
22.00 Крутые жизненные повороты: Меня спасли люди в черном.
23.00 , **4.50** Крутые жизненные повороты: Меня спасла матрица.
0.00 Крутые жизненные повороты: Меня спас Терминатор.
1.00 Я не должен был выжить!: Встреча с акулами.
2.00 О сексе.
3.00 Наваждение, 8-я серия.
3.55 Первая десятка: Десять лучших боевых кораблей.

ПЛАНЕТА ЖИВОТНЫХ

8.00 Лики природы: Сказка о скорпионе.
9.00 , **3.30** Ветеринары помогают диким животным, 4-я серия.
9.30 Молодые и дикие: Игра.
10.00 , **2.00** Самые забавные животные планеты, 15-я серия.
10.30 , **2.30** Самые забавные животные планеты, 16-я серия.
11.00 , **18.00** Поместье сурикатов.
12.00 Охотник за крокодилами: За кулисами.
13.00 Лошадиная сила, 6-я серия.
14.00 Отчет «Планеты животных».
14.30 Животные от А до Я: Даман - младший брат слона.
15.00 Дикая Индия, 5-я серия.
16.00 , **6.00** Полиция Хьюстона - отдел по защите животных, 29-я серия.
17.00 Обезьяньи проделки.
19.00 Рожденные для свободы - путешествующие жирафы.
20.00 Зоопарк, который сумел...: Всего несколько часов.
21.00 , **4.00** Мохнатые прыгуны: сделано в Перу.
22.00 Сердце львицы.
23.00 , **5.00** Дикий эскадрон.
0.00 , **4.00** Поле львиных сражений.
1.00 Природа с неожиданной стороны: Дурман-зелье.
1.30 Сверхъестественные явления: Птицы-гиганты.
3.00 Ветеринары помогают диким животным, 3-я серия. Переход на зимнее время.
7.00 Территория животных.

КАНАЛ ПУТЕШЕСТВИЙ

10.00 Поход по всему свету. Великие племена.
11.00 , **17.00** Мир Грейнджера.
12.00 Вкус Калифорнии. Монтерей.
12.30 Флойд откупоривает. Эльзас.
13.00 Поход по всему свету. Ямайка.
14.00 Соло в Юго-Восточной Азии. Камбоджа.
14.30 Далекие берега. Бейрут, Ливан.
15.00 , **0.00** Поход по всему свету. Чайнатаун.
16.00 Прогулки по дикой природе. На велосипеде по дороге Каракорам.
16.30 Дикий рык. Драконовы острова.
18.00 Флойд в Африке. Кейптаун, ч. 2.
18.30 Дух гор. Швейцария.
19.00 , **1.00** Мировые казино. Мотор-Сити, Детройт.
19.30 Круиз по Средиземному морю. Ницца: приятное начало.
20.00 Поход по всему свету. Южная Франция.
21.00 Поход по всему свету. Острова Индийского океана.
22.00 Круиз «Королевы Марии»-2. Крещение.
22.30 Поездки мечты. Испания. Галисия и Андалусия.
23.00 Планета еды. Пряные дорожки.
1.30 Томимый жаждой путешественник. Дорогая мадера.
2.00 Иэн Райт в прямом эфире. Бразилия.
2.30 Урбанизация. Берлин, ч. 1.

РОССИЯ-СПОРТ

4.50 Хоккей. Чемпионат России. «Ак Барс» (Казань) - «Крылья Советов» (Москва).
7.00, **9.00, 13.00, 19.00, 21.20, 23.40** «Вести-спорт».
7.10, **9.10, 13.15** «Спортивный календарь».
7.15, **1.15** Теннис. Турнир ATP. «Санкт-Петербург Оупен».
9.15 «Летопись спорта». Братья Абалаковы.
9.50 Хоккей. Чемпионат России. «Динамо» (Москва) - «Лада» (Тольятти).
12.00 «Самый сильный человек».
13.10, **21.30** «Вести-спорт. Местное время».
13.20 «Точка отрыва».
13.50 Футбол. Журнал Лиги чемпионов.
14.20 «Футбол России. Перед туром».
14.55 Футбол. Премьер-лига. «Ростов» (Ростов-на-Дону) - ЦСКА.
16.55 Футбол. Премьер-лига. «Шинник» (Ярославль) - «Спартак» (Москва).
19.10 Футбол. Чемпионат Англии. «Арсенал» - «Эвертон».
21.35 Регби. Кубок мира - 2007. Отборочный матч. Португалия - Россия.
23.55 Дзюдо. Командный ЧЕ. Финалы.
3.25 Спортивные танцы. Гала-представление «Вдохновение».
4.20 «На всех парусах». Trophy Balearia - 2006.

ПЯТЫЙ КАНАЛ

7.00 «Новости», «Регион», «Прогноз погоды и самочувствия».
8.00 **«ЖЕНИТЬБА БАЛЬЗАМИНОВА»**. Комедия
9.35 **«НОВАЯ СЕМЕЙКА АДАМС»**. Сериал (США).
10.30 **«ПОПУТНОГО ВЕТРА, «СИНЯЯ ПТИЦА!»** Х/ф
12.00 «Наболевший вопрос».
12.45, **15.45, 17.45, 21.45** «Телекурьер».
13.00 **«СОКРОВИЩА СЕРЕБРЯНОГО ОЗЕРА»**. Х/ф (Германия).
14.50 «Музыка за кулисами фильмов». Док. фильм (США).
16.00 **«ПАРАД ПЛАНЕТ»**. Драма
18.00 «Культурный слой».
18.30 «Новости вечером», «Не болей!», «Авто-Питер», «Прогноз погоды и самочувствия».
19.30 **«МИФ»**. Боевик (Гонконг).
22.15 **«НЕВЫНОСИМАЯ ЖЕСТОКОСТЬ»**. Мелодрама (США).
0.10 «Истории о привидениях». Док. сериал (США).
0.40 **«ДУРНОЕ ВОСПИТАНИЕ»**. Драма (Испания).

ЗВЕЗДА

6.00, **18.30** **«ОТРАЖЕНИЕ»**. Х/ф (Россия).
7.50 «Без оркестров». Док. фильм
8.30 **«СИНИЕ ЗАЙЦЫ, ИЛИ МУЗЫКАЛЬНОЕ ПУТЕШЕСТВИЕ»**. Х/ф
10.00 «Космическая Одиссея».
10.30, **3.00** «Экстремальный контакт». Док. сериал
11.00, **22.00** «Камуфляж».
11.30 «И жизнь, и слезы, и любовь...»
12.00 **«ТРИ ТОПОЛЯ НА ПЛЮЩИХЕ»**. Х/ф
13.30, **21.30** «Полета вольное упорство». Док. фильм
14.00, **0.00** «Формула здоровья».
14.30 «Благие намерения».
16.00, **5.30** «Казаки».
16.30, **4.00** **«МОГИЛА ЛЬВА»**. Х/ф
17.55 «Это было недавно..., Это было давно... Аркадий Райкин». Телемемуары.
20.20 **«СТЕЖКИ-ДОРОЖКИ»**. Х/ф
22.30 «Мое последнее танго». Док. фильм
23.30 «Русская свадьба». Док. фильм
0.30 **«ПЛАЩАНИЦА АЛЕКСАНДРА НЕВСКОГО»**. Х/ф (Россия).
3.30 «Честь имею». «Обмануть судьбу».

JETIX

8.00 **«ПРИНЦЕССА СИССИ»**.
8.20 **«МИР БОББИ»**.
8.40 **«ПИРАТ БЕШЕНЫЙ ДЖЕК»**.
9.15 **«ГАДЖЕТ И ГАДЖЕТЯНЕ»**.
9.40, **10.05, 18.20** **«ТУТЕНШТЕЙН»**.
10.30 **«ШКОЛА СЮРИКЕНОВ»**.
10.55 **«КАПИТАН ФЛАМИНГО»**.
11.05, **15.50** **«СКЕТЧ-ПЛАНЕТА»**.
11.20 **«ТОФУ»**.
11.45, **16.15, 22.35** **«А.Т.-О.М. РЕБЯТА АЛЬФА НА МАШИНАХ»**.
12.10, **18.40** **«W.I.T.C.H. ВЕДЬМА»**.
12.35, **19.05, 21.45** **«ОБАН, ЗВЕЗДНЫЙ ГОНЩИК»**.
13.00, **17.35, 21.00** **«ВОИНЫ-МОНСТРЫ»**.
13.25, **18.00, 20.35** **«ГАЛАКТИЧЕСКИЙ ФУТБОЛ»**.
13.50, **19.50, 0.30** **«ТОЛЬКО ШПИОНЫ»**.
14.15, **14.40** **«ЧТО С ЭНДИ?»**
15.05, **15.30** **«ДЕТКИ ИЗ КЛАССА 402»**.
19.30 **«СОНИК ИКС»**.
20.15, **0.50** **«ТОЛЬКО ШПИОНЫ»**.
21.20 **«НОВАЯ СЕМЕЙКА АДАМС»**.
22.10 **«КОРОЛЬ ШАМАН»**.
23.00, **23.20** **«ЧЕЛОВЕК-ПАУК»**.
23.45 **«ЖЕЛЕЗНЫЙ ЧЕЛОВЕК»**.
0.05 **«СУПЕРРОБОТ И ОБЕЗЬЯНЬЯ КОМАНДА»**.
1.15 **«ИКС-МЭН»**.
1.35 **«ФАНТАСТИЧЕСКАЯ ЧЕТВЕРКА»**.

ТВ-3 Тула

6.00 Мультфильм.
9.00 **«ДВОЙНОЙ ОБГОН»**. Х/ф (Россия).
11.00 **«ПОСЛЕДНИЙ ПОЛЕТ НОЕВА КОВЧЕГА»**. Х/ф (США).
13.00 **«КОМНАТА СМЕХА»**. Сериал
13.30 Медицинское обозрение с Ю. Белянчиковой.
13.50 Свет и тень.
14.00 **«СВАДЕБНАЯ ВЕЧЕРИНКА»**. Х/ф (США).
16.00 **«ЗАКОНЫ ПРИВЛЕКАТЕЛЬНОСТИ»**. Х/ф (СК - Германия).
18.00 Киномания.
19.00 **«КОРОНА РОССИЙСКОЙ ИМПЕРИИ, ИЛИ СНОВА НЕУЛОВИМЫЕ»**, 1-я серия. Х/ф («Мосфильм», 1970 г.)
Режиссер: Э. Кеосаян. В ролях: М. Метелкин, В. Васильев, В. Косых.
Неразлучная четверка неуловимых мстителей, повзрослевших и ставших чекистами, получает новое задание. Им предстоит охранять музейные ценности - сокровища русских царей, среди которых и большая императорская корона...
21.00 **«АНТИТЕЛА»**. Х/ф (Германия).
23.00 **«ЧИСЛА»**, 21-я серия. Сериал
0.00 **«СЕМЬЯ СОПРАНО»** в правильном переводе Гоблина, 27-я серия. Сериал
1.00 **«УБОЙНОЕ ЧТИВО»**. Х/ф (США).
3.00, **5.00** «Другое кино» с К. Серебренниковым.
3.15 **«СОСЕДКА»**. Х/ф (Франция).
5.15 Муз.Relaks.

ТВ-МИР

7.00 «Эти чудесные животные». Док. сериал
8.30 **«ПРИКЛЮЧЕНИЯ БУРАТИНО»**, 1-я серия. Х/ф
1-я серия.
9.50 «Города мира». Док. сериал
10.30 **«ПОВТОРНАЯ ЗАГРУЗКА»**. Мультсериал
11.00 «Хит-экспресс».
12.00 Мечтай! Действуй! Будь!
12.30, **15.30, 18.30, 21.30** «Новости Содружества».
12.50 **«СФИНКС»**. Х/ф
14.30 **«УРОКИ ЛЮБВИ»**, 5-я серия. Сериал
15.00 «Женские судьбы в истории России».
15.15 Поэзия Армении.
15.50 **«ПРИЗРАК ЕДЕТ НА ЗАПАД»**. Х/ф (Великобритания, 1936 г.)
Режиссер: Р. Клер. В ролях: Р. Донат, Ю. Паллетт, Д. Паркер.
Богатый американец Джо Мартин купил средневековый шотландский замок и... перевез его к себе в Штаты. Но вместе со старинным замком переехало в Америку и старинное привидение. А очаровательная Пегги, дочка Джо, умудрилась влюбиться в него...
17.30 Страна моя.
18.10 Арт-революция.
18.55 **«СОЛОМЕННАЯ ШЛЯПКА»**, 1-я серия. Х/ф
1-я серия.
20.30 «Тик-так».
20.45 «Папарацци: голливудская охота». Док. сериал
22.00 **«АМПАРАЛИ»**. Х/ф
0.15 **«КИНЕМАТОГРАФ СЛЕЗ. ЛАТИНСКАЯ АМЕРИКА»**. Сериал

ДЕТСКИЙ ПРОЕКТ

5.00, **10.30, 19.40** AutoFashion.
5.10 «Советский спорт».
5.30 Мир свободного спорта.
6.00, **7.00** Веселые старты.
7.30 Мультсериал
8.00 **«СЕМЬ СТАРИКОВ И ОДНА ДЕВУШКА»**. Х/ф
9.30 Экстрим: начало века.
10.00 Точка опоры.
10.40 Смертельные искусства.
11.30 Рестлинг. Чемпионат НФР
12.00 Total регби.
12.30 Американский супербайк.
13.30, **19.15** Большой гоночный уикэнд.
14.10, **18.10** Звезда автострады.
15.10, **19.00** Картинг.
18.30 «Motorsport Mundial».
20.00 Ferrari Racing Magazine.
20.30 Бега и скачки.
21.00, **3.00** Бусидо. Путь воина.
22.00 «Gillette World Sport».
22.30 «Sports Watch».
23.00 Гольф. Европейская неделя.
23.30 Гольф сегодня.

ТЕЛЕКЛУБ

20.00 **«ТАКСИСТКА»**, 9-я серия. Сериал
21.00 **«ВРЕМЯ ЖЕСТОКИХ»**, 5-я серия. Сериал
22.00 **«ТАЙНЫ СЛЕДСТВИЯ 4»**. Сериал. Фильм 5, ч. 2.
23.00 **«СИНДИКАТ 2»**, 2-я и 3-я серии. Сериал

ДАРЬЯЛ-ТВ

7.00, **7.25, 4.00** **«НАПРЯГИ ИЗВИЛИНЫ»**. Сериал
7.55 Для милых дам.
8.25, **8.50, 9.35** Мультфильм.
9.10 Мультфильм.
10.25 **«АМЕРИКАНСКАЯ ДОЧЬ»**. Х/ф
12.25, **3.15** «Как уходили кумиры». Д. Холодов.
13.30 «Одержимые дьяволом». Док. сериал
14.25, **4.50** «Время - деньги».
14.50 **«ИНТУИЦИЯ»**. Х/ф
16.55 Самое смешное видео.
17.30 «Осторожно, афера!»
17.55 Шоу рекордов Гиннесса.
18.55 Чемпионат анекдотов.
19.55 **«ЗАТЕРЯННЫЕ В АНТАРКТИДЕ»**, 1-я серия. Х/ф
1-я серия.
22.00, **23.00** **«C.S.I. МЕСТО ПРЕСТУПЛЕНИЯ ЛАС-ВЕГАС»**. Сериал
0.00 Ток-шоу «Я - выжил!»
1.00 Девушки в бикини.
1.30 **«НА ПОРОГЕ»**. Х/ф
4.25 **«НАПРЯГИ ИЗВИЛИНЫ»**. Сериал
5.10 Шоу «Деньги с неба».
5.25 Музыка на ДТВ.

ТВ-1000

4.00, **22.00** **«АТАКА НА «КОРОЛЕВУ»**. Х/ф (США).
6.00 **«ЛЬВИНОЕ СЕРДЦЕ»**. Х/ф (США).
8.00 **«БУТИК»**. Комедия (Франция).
10.00 **«ПОДАРОК СУДЬБЫ»**. Комедия (Германия - Великобритания).
12.00 **«НАСТОЯЩАЯ МАККОЙ»**. Х/ф (США).
14.00 **«ПОП-ЗВЕЗДА»**. Комедия (США).
16.00 **«9 ЯРДОВ»**. Комедия (США).
18.00 **«ВЛАСТЬ ОГНЯ»**. Триллер (США - Великобритания).
20.00 **«ШИРОКО ШАГАЯ»**. Х/ф (США, 2004 г.)
Режиссер: К. Брэй. В ролях: Д. «Скала» Джонсон, Н. МакДонаф, Д. Ноксвилл.
Шериф Буфорд Пассер за время своей службы отчаянно боролся с преступностью, не раз вступая в неравную схватку. После убийства его горячо любимой жены он почувствовал себя совершенно беспомощным...
0.00 Playboy.

ХОЛЛМАРК

0.00, **4.30** **«ДЖАСПЕР, ШТАТ ТЕХАС»**. Х/ф (США).
1.45 **«СЕКРЕТНЫЙ ОТДЕЛ»**, Драма ч. 4. (Великобритания).
2.45 **«ИСПЫТАНИЕ ОГНЕМ»**, Х/ф ч. 2. (Канада - Австралия).
6.00 **«УТРЕННИЙ ВЫПУСК 3»**, Сериал ч. 15, 16.
8.00, **14.00** **«ВРЕМЕНИ ВОПРЕКИ»**. Фантастика (США).
9.45, **15.30** **«УРОКИ ДЫХАНИЯ»**. Х/ф (США).
11.30, **17.15** **«ВТОРОЙ МЕДОВЫЙ МЕСЯЦ»**. Комедия
13.00, **20.30** **«НЕПРИРУЧЕННЫЕ»**, Сериал ч. 4.
18.45 **«ПРИЮТ ДЛЯ ЭННИ»**. Х/ф (США).
21.30 **«ЛЮБОВЬ ПОСЛЕ СМЕРТИ»**. Х/ф (США, 1998 г.)
Режиссер: Ч. Маттау. В ролях: К. Барнет, В. Маттау.
После 40 лет брака, Фрэнк становится снова одиноким после смерти жены. Фрэнк снова хочет найти близкого человека, тем более что такой человек появился...
23.15 **«РОКОВОЕ СОБЛАЗНЕНИЕ»**. Х/ф

XXI ВЕК

10.00, **18.00, 2.00** **«УДАР ЛОТОСА 3»**, 2-я серия. Боевик (Россия).
11.00, **19.00, 3.00** **«АКУЛЫ ПЕРА»**. Комедия (Германия).
12.30, **20.30, 4.30** **«ПРАВОСУДИЕ - ЭТО МЫ»**. Детектив (США).
14.05, **22.05, 6.05** **«СТРАНА НАДЕЖДЫ»**. Драма (США - Норвегия).
16.10, **0.10, 8.10** **«СДЕЛАНО В АМЕРИКЕ»**. Комедия (Франция - США).

«ДАМСКИЙ КЛУБ»

7.00, **0.10** Музыка на канале.
7.30 **«АЛОНДРА»**. Сериал
8.00 «Частное путешествие».
8.35, **11.00** «Красотка».
9.00 «С добрым утром, любимая!»
10.00, **19.00** «Все лучшее, для Вас».
12.00 «Наши дети».
13.00 «Помоги себе сам».
14.00 **«ЖОЗЕФИНА И НАПОЛЕОН, ИЛИ ВЛАСТЬ И ЖЕЛАНИЕ»**, 5-я серия. Мелодрама
16.00 «Умные вещи».
17.00 «Следы в истории».
17.25 **«АЛОНДРА»**. Сериал
18.00 «Секреты женского счастья».
20.00 «Зеркало жизни».
21.00 «Ваш личный парапсихолог».
22.00 «Сексуальная революция».
23.00 **«МАРИОН: ПРОФЕССИЯ ДЕТЕКТИВ»**, 5-я серия. Детектив

ШКОЛЬНИК

7.55, **15.55, 23.55** Программа передач.
8.00, **16.00, 0.00** «Детская страничка». «Утренняя разминка - зарядка. (Муха)». «Уроки Образцова». Мультфильм «Оранжевое горлышко». «Веселая семейка. (Детектив)».
8.45, **16.45, 0.45** «Немецкий с удовольствием».
9.00, **17.00, 1.00** «Победители. Моя война»: «П.Е. Горошкин».
9.30, **17.30, 1.30** «Голландия с велосипеда. Альбом леди Дороти». Док. фильм
9.45, **17.45, 1.45** **«Сказка про Емелю»**. Мультфильм
10.00, **18.00, 2.00** «Белая смерть»: «Героиновая любовь».
10.15, **18.15, 2.15** **«ЗОЛОТОЙ КЛЮЧИК»**. Фильм-детям
11.40, **19.40, 3.35** Дневник выставки «СНГ: сотрудничество в области образования».
12.00, **20.00, 4.00** Телеигра «Маркиза».
13.00, **21.00, 5.00** «Маркиза» (приложение).
14.00, **22.00, 6.00** **«ОКРАИНА»**. Х/ф

ЕВРОСПОРТ

10.30 Ралли. ЧМ. «Ралли Австралии». День 1.
11.00 Футбол Международный футбольный турнир «Peace Cup» в Корее. Групповой этап. Италия - Нигерия.
13.00 Лыжные гонки. Кубок мира. Спринт. Мужчины и женщины.
14.45 Мотогонки. Гран-При Валенсии.
17.15 Теннис. Турнир WTA. Полуфинал.
19.30 Теннис. Турнир ATP. Полуфинал.
21.00 Настольный теннис. Кубок мира. 1/4 финала.
22.30 Снукер. Гран-При Шотландии (Абердин). Полуфинал.
1.30 Экстремальный спорт.
2.00 Ралли. Кубок Европы. Дю Вале.

ЕВРОПЕЙСКИЕ НОВОСТИ

8.00 -**3.30** Новости в уикэнд. Каждые 30 минут.
8.17, **8.47, 9.17, 10.17, 11.17, 12.17, 13.4715.47, 16.17, 18.47, 23.47, .47, 3.47** Ле маг.
9.47, **14.47, 17.47, 19.47, .17, 1.17** Синема.
10.47, **16.47, 20.17, 1.47** Европейский обзор.
11.47, **17.17, 20.47, 21.17, 22.17, 2.17, 3.17** Европейцы.
12.47, **15.17, 19.17, 21.47, 2.47** Обзор экономики.
13.17, **22.47** Парламент.
14.17, **18.17, 23.17** Интервью.
4.00, **5.00, 6.00, 7.00** Подробные ночные новости.

НАЦИОНАЛЬНАЯ ГЕОГРАФИЯ

8.00 Кунг-Фу: Мастерство убийства.
9.00 Дело о планете Земля: Ядро Земли.
10.00 Алькатрас для белых медведей.
11.00 Акустика для акул.
12.00 Животные - как мы: Политика.
13.00 Смертельные встречи.
14.00 Суперсооружения: Аэропорт «Канзай».
15.00 Суперсооружения: Мегакорабли.
16.00 Суперсооружения: Корабль ВМС США «Рональд Рейган».
17.00 Расследования авиакатастроф: Пике над океаном.
18.00 Самые страшные стихийные бедствия: Торнадо.
19.00 Самурайский меч.
20.00 Секреты Библии: Рыцари-Тамплиеры: Воины Бога.
21.00, **2.00** Морские охотники: Смерть в Дарданеллах.
22.00 Лицо урагана.
23.00 Взгляд изнутри: Клубный ЧМ ФИФА.
0.00 Выживание в тюрьме особо строгого режима.
1.00 Самые страшные стихийные бедствия: Цунами.
3.00 Сражение «Худа» и «Бисмарка», ч. 1.

02-TV

7.00, **9.30, 18.20** Телегазета
19.00 Достоверно известно
21.20 Телегазета

МТВ

6.00, **8.00** MTV пульс.
7.00 Ru-zone.
9.00 Большой релиз.
10.00 Анимэ «Крутой учитель Онидзука».
11.00 Звездный стиль: Demi Moor.
11.30 Стоп! Снято: Fergie.
12.00 Простая связь.
13.00 Rma 2006. За кулисами.
14.00 News блок Weekly.
14.30 Гид по стилю.
15.00 Поцелуй навылет.
16.00 **«ШАСТА»**. Сериал
17.00 Хочу все снять!
17.30 Скверные истории со свадьбами знаменитостей.
18.00 12 злобных зрителей.
19.00 Найди ID.
20.00 Тачку на прокачку.
20.30 «Ты кинозвезда».
21.00 Большой киночарт.
21.30 Шестое чувство.
22.00 Субботняя лихорадка.
23.30 Video Music Awards 2006.
1.30 MTV бессонница.

MEZZO

8.50 Джаз и классика: Секвенции.
11.45 Классический фестиваль.
13.45 Денис Эвеск и Агнесс Юбер-Эвеск.
14.40 Марсела Роджери и Марсело Братке.
15.45 «Этьен Вателo - скульптор слез».
16.40 «Тайна Страдивари».
17.40 Grupo Corpo.
19.05 Балет «Глаз леса».
19.35 Сабуро Тешигавара.
20.30 «Деревня Кабуки». Док. фильм

МУЗ-ТВ

5.00, **7.00, 3.00** «Муз-ТВ хит».
6.00, **17.20, 2.00** «Наше».
9.00 «Твой выбор».
10.00 «Рок-чарт».
11.00 «Zoom».
11.25 «Крутящий момент».
12.00 «Молодые, сексуальные и... испорченные».
13.00, **21.55** «Блондинка в шоколаде».
13.30, **19.25** Звезды зажигают.
14.25 «ЧМ».
14.55 «Ближе к звездам».

Перис Хилтон

15.25 «Концерт».
16.40 «Faq».
17.10, **23.50** «Шальные деньги».
18.05 «20».
19.00 «Мультяшка».
20.25 «Кино-премьеры».
20.55 «Ближе к звездам».
22.20 **«УЛЕТНЫЙ TRIP»**. Мультсериал
23.20 «Азбука секса».
23.55 «Муз-ТВ. Классик».

ФИЛЬМ ДНЯ

РОССИЯ, 22.15

«ВОЙНА». (Россия, 2002 г.)

Иван Ермаков (Алексей Чадов) должен был убивать, чтобы отомстить и остаться в живых.

Режиссер: Алексей Балабанов.

В ролях: Алексей Чадов, Иан Келли, Ингеборга Дапкунайте, Сергей Бодров, Эвклид Кюрдзидис.

Остросюжетный фильм. Он был солдатом на чеченской войне. Судьбе было угодно оставить его живым, но в невольничьей яме. Их было несколько. Но ему повезло больше всех. Его отпустили. И приказали никогда больше сюда не приходить. Но он вернулся...

ПЕРВЫЙ КАНАЛ

6.00 Новости.
6.15 **«НЕ БЫЛО ПЕЧАЛИ»**. Сериал
7.50 «Армейский магазин».
8.30 Мультсериал: «Дональд Дак представляет», «Ведьма».
9.20 «Умницы и умники».
10.00 Новости.
10.20 «Непутевые заметки».
10.40 «Пока все дома».
11.30 «Ералаш».
12.00 Новости.
12.10 «КВН - 2006». Премьер-лига.
14.00 Футбол. Чемпионат России. «Динамо» - «Локомотив». В перерыве - Новости.
16.00 «Неуловимые 40 лет спустя». Юбилейный вечер.
18.00 «Времена».
19.00 «Две звезды».
21.00 Воскресное «Время».
21.50 **«ХОЗЯИН МОРЕЙ. НА КРАЮ ЗЕМЛИ»**. Х/ф (США, 2003 г.)

Расселл Кроу

Режиссер: П. Уир. В ролях: Р. Кроу, П. Беттани, Б. Бойд.
Военный парусник Ее Величества «Сюрприз», бороздящий просторы Атлантики, был неожиданно атакован огромным неизвестным кораблем, внезапно появившемся из тумана...
0.30 «Секс-символы». Док. сериал
1.20 **«ВЕЧНОЕ СИЯНИЕ ЧИСТОГО РАЗУМА»**. Х/ф (США, 2004 г.)
Режиссер: М. Гондри. В ролях: Д. Кэрри, К. Уинслет, Д.Р. Бирн.
Джоэл Бэриш в шоке: его подруга Клементина, с которой он недавно расстался, прибегла к помощи науки и стерла из памяти все воспоминания об их романе...
3.20 **«МЕРТВАЯ ЗОНА»**. Сериал

РОССИЯ ТВ-Тула

5.50 **«ВОЗВРАЩЕНИЕ «СВЯТОГО ЛУКИ»**. Детектив
7.30 «Здоровье».
8.00 «Вести».
8.10 «Местное время. Вести - Тула».
8.20 «Сельский час».
8.50 «Диалоги о животных».
9.20 **«КОНЕЦ ИМПЕРАТОРА ТАЙГИ»**. Х/ф
11.00 «Вести».
11.10 «Местное время. Вести - Тула».
11.20 «Городок».
11.50 «Сам себе режиссер».
12.45 «Смехопанорама».
13.15 «Парламентский час».
14.00 «Вести».
14.20 «Фитиль №106».
15.05 **«НИКОГДА НЕ РАЗГОВАРИВАЙТЕ С НЕИЗВЕСТНЫМИ»**. Х/ф (Россия, 2006 г.)
Режиссер: В. и О. Басовы. В ролях: В. Бычков, А. Шевченко, А. Баширов.
В южном городке живет бывший учитель-идеалист, прозванный Пеньком. Начитавшийся Ницше, Канта и Шопенгауэра, этот интеллигент мечтает о том, как переустроить мир.
16.40 «Форт Боярд».
18.20 «Танцы со звездами». Новый сезон.
20.00 «Вести недели с С. Брилевым».
21.00 «Специальный корреспондент».
21.25 **«САМАЯ КРАСИВАЯ»**. Х/ф (Россия, 2005 г.)
Режиссер: Д. Брусникин. В ролях: А. Хмельницкая, О. Аросева, Л. Полищук.
Студенческий отряд приезжает в село на картошку. Виктор и Денис живут в сарае у местной жительницы Киры, в семье которой из поколения в поколение рождаются невероятно красивые женщины...
23.50 **«МЕРЦАЮЩИЙ»**. Боевик (США, 1996 г.)
Режиссер: Д. Грей. В ролях: С. Сигал, К.А. Вейс, Б. Гантон.
Лейтенант полиции Джек Коул стал напарником детектива Джима Кемпбелла. Напарники приступили к расследованию серии убийств, совершенных маньяком - религиозным фанатиком...
1.40 **«ПОЕЗД СМЕРТИ»**. Х/ф (США).
3.35 **«ВЗГЛЯДЫ»**. Сериал (США).
4.10 Канал «Евроньюс».

СТС-ТУЛА

6.00 **«ПИРАТЫ ЮЖНЫХ МОРЕЙ»**. Х/ф
7.55 **«ПИНОККИО»**. Мультсериал
8.20 **«СМЕШАРИКИ»**. Мультсериал
8.30 **«ПЕППИ ДЛИННЫЙЧУЛОК»**. Мультсериал
9.00 **«УЛИЦА СЕЗАМ»**. Мультсериал
9.30 **«ЯСОН И ГЕРОИ ОЛИМПА»**. Мультсериал
10.00 **«ТОМ И ДЖЕРРИ»**. Мультсериал
10.15 **«ТРУДНЫЙ РЕБЕНОК 2»**. Х/ф
12.00 Жизнь прекрасна.
14.00 Снимите это немедленно.
15.00 «Тайны тела», «Болезни от любви», «Дурные запахи». Док. фильм (BBC).
16.00 Студия ЖАР представляет «Стиль жизни» Истории в деталях.
16.30 **«КАДЕТСТВО»**. Сериал
21.00 **«БРАТСТВО ВОЛКА»**. Х/ф (Франция, 2002 г.)

Венсен Кассель

Режиссер: К. Ган. В ролях: М. Дакаскос, С. Ле Бьян, Э. Дэкенн.
Во времена правления Людовика XV на юге Франции начинают происходить загадочные убийства. Когда число жертв превысило 100 человек и в провинции начинается паника, король посылает своих лучших воинов на битву с чудовищем...
23.45 Слава богу, ты пришел!
1.00 **«ТОТ, КТО МЕНЯ БЕРЕЖЕТ»**. Х/ф (США, 1987 г.)
Режиссер: Р. Скотт. В ролях: Т. Беренджер, М. Роджерс, Л. Бракко.
Полицейскому поручено охранять богатую даму, ставшую свидетельницей убийства. Общее дело всегда сближает. И вскоре женатый детектив влюбляется в красивую подопечную...
2.50 **«ФОРМУЛА ЭДЕМА»**. Х/ф
4.30 «Действуй, крошка».

НТВ

5.40 **«ВОРОШИЛОВСКИЙ СТРЕЛОК»**. Х/ф
7.20 Мультфильмы: **«Шайбу, шайбу»**, **«Матч-реванш»**.
8.00 «Сегодня».
8.15 «Дикий мир».
8.45 «Их нравы».
9.25 «Едим дома».
10.00 «Сегодня».
10.20 «Top Gear».
10.55 «Счастливый рейс».
11.45 «Шнур вокруг света».
12.25 «Авиаторы».
13.00 «Сегодня».
13.25 «Стихия».
14.00 «Москва - Ялта - транзит». Фестиваль юмора и эстрадного искусства.
16.00 «Сегодня».
16.20 «Один день. Новая версия».
17.00 «Своя игра».
17.55 **«ОПЕРА. ХРОНИКИ УБОЙНОГО ОТДЕЛА»**. Сериал
19.00 «Сегодня». Итоговая программа».
19.50 «Чистосердечное признание».
20.20 «Чрезвычайное происшествие. Обзор за неделю».
21.00 «Кремлевские жены: Е. Калинина. Рабочая из высшего света».
22.00 «Воскресный вечер с В. Соловьевым».
23.15 **«МИЗЕРИ»**. Детектив (США - Канада).
1.30 **«МАЛХОЛЛАНД ДРАЙВ»**. Триллер (США).
3.55 **«СТЫЧКА В НОЧИ»**. Х/ф (США).
5.40 «Профессия - репортер».

КУЛЬТУРА

6.30 Канал «Евроньюс».
10.00 **, 1.50, 2.50** Программа передач.
10.10 «Капучино».
10.40 **«ШУМНЫЙ ДЕНЬ»**. Х/ф
12.15 «Легенды мирового кино». Л. Висконти.
12.45 «Музыкальный киоск».
13.05 Мультфильмы: **«Дом для Кузьки»**, **«Приключения Домовенка»**, **«Сказка для Наташи»**, **«Возвращение Домовенка»**.
14.05 **, 1.55** «История о трех шимпанзе». Док. фильм (Новая Зеландия).
15.00 «Что делать?»
15.45 «Автопортрет в красной феске. Роберт Фальк».
16.25 «Азорские острова. Анграду-Ироижму». Док. фильм (Германия).
16.45 «Эпизоды». В. Бочкарев.
17.25 **«Фантик. Первобытная сказка»**. Мультфильм
17.50 **«ДЕЖА ВЮ»**. Х/ф (СССР - Польша).
19.35 «Дом актера». «Провинциалки».
20.15 «Истории любви. Неизвестная Галина Вишневская».
21.35 «Загадочная мумия фараона». Док. фильм (Великобритания).
22.30 **«МИР»**. Х/ф (Китай - Япония - Франция).
1.00 «Прогулки по Бродвею».
1.25 «Джем-5». Л. Хэмптон.

REN-TV

6.00 Музыкальный канал.
7.10 **«ГЕРКУЛЕС»**. Мультсериал (США).
7.35 **, 4.10** «Дикая планета». Док. сериал «Сила Луны». (Великобритания).
8.25 **«СИМПСОНЫ»**. Мультсериал (США).
9.55 Автомобиль и время.
10.25 «Голый повар». (Великобритания).
11.00 «Неделя».
13.00 Военная тайна.
14.00 «Невероятное космическое надувательство».
15.00 «Невероятные истории»..
16.10 **«СЛОМАННАЯ СТРЕЛА»**. Боевик (США).
18.30 **, 1.25 «ПОБЕГ»**. Сериал (США).
20.30 **«ФАНФАН-ТЮЛЬПАН»**. Комедия (Франция).
22.35 «Криминальные игры»: «Босая принцесса».
23.35 **«МАРИЯ»**. Драма (Италия - Франция - США, 2005 г.)
Режиссер: А. Феррара. В ролях: Ж. Бинош, Ф. Уайтэкер, М. Модайн, Х. Грэм.
Еще одна интерпретация известной библейской истории. Необычайно экспрессивный фильм.
3.00 Ночной музыкальный канал.

ТВ-ЦЕНТР Тула

6.15 **«НАД ТИССОЙ»**. Х/ф
7.55 «Право на надежду».
8.25 «Крестьянская застава».
8.55 **, 16.15** «Битва за Москву».
9.00 «Ключевой момент».
9.45 «Репортер».
10.00 «На даче».
10.35 «Наши любимые животные».
11.10 «Караоке на Арбате».
11.45 **, 0.00** «События».
11.55 **«НАЧАЛО»**. Х/ф
13.40 «Приглашает Б. Ноткин». А. Легчилова.
14.10 «21-й кабинет».
14.45 «События». Московская неделя.
15.25 «Живая природа». Док. сериал «Королевство выживания. Слоны из Цаво».
16.20 «Народный артист». А. Райкин.
17.10 Воскресный концерт «Мы за живой звук».
18.40 «Алая роза печали». Док. фильм
19.10 **«С ДНЕМ РОЖДЕНИЯ, ЛОЛА!»** Комедия
21.00 «В центре событий».
22.05 **«СТРЕКОЗА»**. Х/ф (США - Германия).
0.15 **«КРАСОТА ПО-АНГЛИЙСКИ»**. Х/ф (Великобритания - США).
2.25 ЧМ по шоссейно-кольцевым мотогонкам. Гран-При Валенсии.
3.20 **«СМЕРТЕЛЬНЫЕ КАНИКУЛЫ»**. Триллер (Франция).
4.55 **«ПО ЗАКОНУ»**. Сериал (Великобритания).

ТНТ

7.00 Неизвестная планета.
7.20 **«ЛЮБОВЬ И ТАЙНЫ САНСЕТ БИЧ»**. Сериал
8.10 **«Кто боится монстров?»** Мультфильм
9.10 **«БРАТЦ»**. Мультсериал
9.30 Крутящий момент
10.00 «Американские вампиры». Док. фильм
11.00 **«ЖИВЕТ ТАКОЙ ПАРЕНЬ»**. Комедия
13.05 Деньги на проводе.
13.30 Такси.
14.00 **, 14.30** Алло, гараж!
15.00 «Голые стены».
16.00 **, 16.30, 23.00 «СЧАСТЛИВЫ ВМЕСТЕ»**. Сериал
17.00 **, 21.00** Шоу «Дом 2. Осень = Любовь».
18.00 «Школа ремонта». «Рокировка в прихожей».
19.00 Спортweek
19.20 Тула: инструкция по применению
19.40 МУЗЫКА на ТНТ
20.00 «Кандидат» с Владимиром Потаниным».
22.00 «Комеди клаб». Шоу
23.30 Шоу «Дом 2. После заката».
0.00 «Секс» с А. Чеховой.

«ДОМАШНИЙ»

6.30 **«АЛЬФ»**. Сериал
7.00 Полезное утро.
10.00 Мать и дочь.
10.30 Мировые бабушки.
11.00 **, 22.45** Свободное время.
11.30 **«МИСТЕР ПИТКИН В ТЫЛУ ВРАГА»**. Комедия (Великобритания).
13.30 Экстремальная кухня.
14.00 **, 23.00** «Звездные судьбы». Док. сериал «Последние дни Джуди Гарланд». (США).
14.30 «Хорошие песни».
16.15 САRенина.
16.30 **«ПОЮЩИЕ В ТЕРНОВНИКЕ»**. Сериал
18.30 **«СКОРАЯ ПОМОЩЬ»**. Сериал
19.30 Необычные дома мира.
20.00 «Голливудские пары. Том Хэнкс и Рита Уилсон». Док. фильм
21.00 **«ГДЕ НАХОДИТСЯ НОФЕЛЕТ?»** Комедия («Мосфильм», 1987 г.)
Режиссер: Г. Бежанов. В ролях: В. Меньшов, А. Панкратов-Черный, В. Теличкина.
Весельчак Генка, приехав в Москву, остановился у брата Паши. Увидев, что Паша по-прежнему холост и одинок, Генка решает найти ему невесту...
23.30 **«ДОКТОР НА МОРЕ»**. Комедия (Великобритания).
1.15 **, 5.50** Городские новости.
1.30 **«ЖЕНАТЫ... С ДЕТЬМИ»**. Сериал

РАМБЛЕР

7.00 **, 12.00, 15.00, 19.00, 0.00** «Новости высоких технологий».
7.30 **, 14.30 «ПОСЛЕДНИЙ ИЗ МОГИКАН»**. Мультсериал (Италия).
8.00 «Железные доказательства 2».
9.00 «Города мира». «Сан-Франциско».
11.00 «Сдвиг по фазе».
11.30 **, 23.30** «Ночью было можно».
12.30 **, 0.30** Телеигра «Вы играй!»
13.30 «Охотник или добыча?», 3-я серия. Док. сериал
15.30 «Города мира». «Лондон».
16.30 «Спецменю».
17.00 «Таласса. Люди моря».
18.00 «Охотник или добыча?», 4-я серия. Док. сериал
19.30 **, 2.30** «Банзай!»
20.00 Достоверно известно.
20.15 Православная библиотека.
20.30 «Соревнования на свалке».
21.30 «Трагедия в Пунта Лобос». Док. фильм
22.20 «Не просмотрите!»
22.30 **«НОЕВ КОВЧЕГ»**, 4-я серия. Сериал (США).
1.30 «Ночью можно».

РБК

6.00 Новости. Каждые 30 минут.
6.05 **, 14.10, 2.05, 5.05, 5.50** Афиша.
6.15 **, 23.15** Диалог.
7.05 **, 19.05** Недвижимость.
7.35 **, 2.35** Сфера интересов.
8.05 Зарубежный бизнес. Обзор за неделю.
8.50 **, 13.10, 18.10, 22.05, 2.15** Звездная пыль.
9.05 Капитал.
9.35 Сфера интересов.
10.05 **, 20.35** Персона.
10.35 **, 3.05** С-news: технологии будущего.
11.05 Сфера интересов.
11.35 Капитал.
12.10 **, 22.15, 2.20, 4.05** Бизнес-стиль.
12.15 В фокусе.
13.15 Эмитенты.
14.15 В фокусе.
15.05 Мир за неделю.
16.05 Сфера интересов.
16.35 Капитал.
17.10 Азбука инвестора.
17.15 В фокусе.
18.15 Диалог.
19.35 Рекламная пауза.
20.05 **, 0.35** Автоэксперт.
21.05 **, 1.05** Интрига недели.
22.35 Сфера интересов.
0.05 Компании.
3.35 Капитал.
4.15 В фокусе.
5.15 Российская пресса.
5.20 Зарубежная пресса.
5.25 Автоновости.
5.35 Зарубежный бизнес.

ЭКСПЛОРЕР

7.00 **, 7.30, 13.00** «Экстремальные улики». Док. сериал (США).
8.00 **, 14.00** «Иян Райт пересекает Америку». Док. сериал (Великобритания).
9.00 **, 15.00** «Игрушки для магнатов». Док. фильм (Великобритания).
10.00 **, 16.00, 22.00** «Империя мафии». Док. фильм (Великобритания).
11.00 **, 11.30, 17.00** «72 часа: Настоящее преступление». Док. сериал (Канада).
12.00 **, 18.00** «Шарк Гордон: самые опасные моменты». Док. фильм (Новая Зеландия - Австралия).
13.30 «Экстремальные улики». Док. сериал (США).
17.30 «72 часа: Настоящее преступление». Док. сериал (Канада).
19.00 «Аварии моторных катеров». Док. фильм (США).
20.10 «Отличные путешествия». Док. сериал (Великобритания).
21.00 «Транспорт для отдыха, о котором можно только мечтать». Док. фильм (Австралия).
23.00 «Алькатраз: вызов Скале». Док. фильм (США).
0.00 «Табу: кровавые обычаи». Док. фильм (США).

ДИСКАВЕРИ

8.00 **, 13.55** Секреты Формулы 1, 2-я серия.
8.55 **, 14.50** Создай мотоцикл, 8-я серия.
9.50 **, 15.45** Заезды: Фирма 702 Motoring.
10.45 **, 17.35, 5.45** Мощные машины: Насосы.
11.10 Рыболовные приключения Рекса Ханта, 26-я серия.
11.40 Рыбаки в джунглях: Клев в заводи.
12.05 Приключения с пираньями.
13.00 Дикая природа: Составные элементы.
16.40 **, 3.55** Как это работает, 52-я серия.
17.10 **, 4.25** Как это работает, 40-я серия.
18.00 Мега-стройки: Мосты через Гарлем (Нью-Йорк).
19.00 Головоломы, 7-я серия.
20.00 Американский чоппер: Мотоцикл Свободы 1.
21.00 Американский чоппер: Мотоцикл Свободы 2.
22.00 Разрушители легенд: Взрывная декомпрессия.
23.00 Выжить в урагане «Катрина».
1.00 Архивы ФБР: Голос террора.
2.00 Осторожно: телесные работы: Подтяжка лица тещи.
3.00 На месте преступления: Семейные тайны.
4.50 Наука выживать Рея Мирса: Арктика.
5.20 Наука выживать Рея Мирса: Арнемленд.
6.10 Несдавшийся рейс.

ПЛАНЕТА ЖИВОТНЫХ

8.00 Лики природы: Грызуны планеты.
9.00 Ветеринары помогают диким животным, 5-я серия.
9.30 Молодые и дикие: Риск.
10.00 **, 2.00** Самые забавные животные планеты.
11.00 **, 21.00, 7.00** Дневник «Большой кошки».
12.00 Охотник за крокодилами: От Австралии до Голливуда.
13.00 Обезьяньи проделки.
14.00 Как вырастить гиену.
15.00 Дикая Индия, 6-я серия.
16.00 Удивительные приключения в океане, 4-я серия.
17.00 Экватор: Рифы изобилия.
18.00 Отчет «Планеты животных», 4-я серия.
18.30 Животные от А до Я: Даман - младший брат слона.
19.00 Конские хвосты, 6-я серия.
19.30 Как живется в конюшне, 2-я серия.
20.00 Поместье сурикатов.
22.00 **, 3.00** Большие гонки по саванне: Общий сбор.
23.00 **, 4.00** Полиция Хьюстона - отдел по защите животных, 29-я серия.
0.00 **, 5.00** Территория животных, 14-я серия.
1.00 Добыча хищника: Химическое оружие.
1.30 Людоеды: Волки.
6.00 Рожденные для свободы - путешествующие жирафы.

КАНАЛ ПУТЕШЕСТВИЙ

9.00 Поход по всему свету. Хорошая и плохая еда, ч. 2.
10.00 В студии Уолта Диснея. Париж.
11.00 Ароматы Чили. Виноградный район и озерный край.
11.30 Скоро открытие. Ванкувер. Сенчури.
12.00 Мир Грейнджера.
13.00 Прохладные Карибы.
13.30 Поездки мечты. Франция. Арль и Шампань.
14.00 По железным дорогам Швейцарии. Линия Эгле.
15.00 Пан-Азия.
15.30 Ятра - путешествия по Индии. Раджастан, Ладах и азиатские слоны.
16.00 Планета еды. Марокко.
17.00 Скоро открытие.
17.30 Поход по Африке.
18.00 Дикий рык. Голубые Гавайи.
18.30 Прогулки по дикой природе. Лапландия.
19.00 Поход по всему свету. Средний запад США.
20.00 Поход по всему свету. Путеводитель по Парижу.
21.00 Землепроходцы.
21.30 Дикий рык. Неожиданный рай.
22.00 Поход по всему свету. Юго-Запад США.
0.00 Поход по всему свету. Путеводитель по Новому Орлеану.
1.00 Хроники парусника. От острова Питкерн до Таити.
2.00 Путеводитель для независимого путешественника.
3.00 Экстремальные путешествия. В поисках тигров на Нам Фа.

РОССИЯ-СПОРТ

4.55 Футбол. Премьер-лига. «Шинник» (Ярославль) - «Спартак» (Москва).
7.00, **9.00, 12.35, 17.50, 21.00, 23.15** «Вести-спорт».
7.10, **12.50** «Спортивный календарь».
7.15 Теннис. Турнир ATP. «Санкт-Петербург Оупен».
8.40 «Бинго миллион».
9.10 «Сборная России». Т. Щеголева и О. Рахматулина.
9.45, **3.35** Дзюдо. Командный ЧЕ. Финалы.
11.00 «Русское лото».
11.30 Регби. Кубок мира - 2007. Отборочный матч. Португалия - Россия.
12.45, **21.10** «Вести-спорт. Местное время».
12.55, **23.25** Хоккей. Чемпионат России. «Металлург» (Новокузнецк) - ЦСКА.
15.10 Футбол. Премьер-лига. «Томь» (Томск) - «Спартак» (Нальчик).
16.55 Футбол. Премьер-лига. «Торпедо» (Москва) - «Рубин» (Казань). 1-й тайм.
18.00 Футбол. Премьер-лига. «Торпедо» (Москва) - «Рубин» (Казань). 2-й тайм.
19.00 Футбол. Премьер-лига. «Зенит» (Санкт-Петербург) - ФК «Москва» (Москва).
21.15 Теннис. Турнир ATP. «Санкт-Петербург Оупен». Финал.
1.35 Футбол. Премьер-лига. «Ростов» (Ростов-на-Дону) - ЦСКА.

ДЕТСКИЙ ПРОЕКТ

5.00, **12.30** Звезда автострады.
5.10 «Советский спорт».
5.30 Мир свободного спорта.
6.00, **7.00** Веселые старты.
7.30 Мультсериал
8.00 **«РИНГ»**. Х/ф
9.30 Бега и скачки.
10.00, **13.00** Большой гоночный уикэнд.
11.10, **18.10** AutoFashion.
11.30 Rally Action.
12.40, **17.10** Гонки RTCC.
14.30, **22.30** «Motorsport Mundial».
17.30 Автоспорт России. Суперсерия.
18.30 Ferrari Racing Magazine.
19.00 «Sports Watch».
19.30 «Gillette World Sport».
20.00 Гольф сегодня.
20.30 Гольф. Европейская неделя.
21.00 Обзор мирового футбола.
22.00 Total регби.
23.00 Американский супербайк. Обзор сезона.
0.00 Только не это!
0.10 Покер.

ТЕЛЕКЛУБ

20.00 **«ТАКСИСТКА»**, 10-я серия. Сериал
21.00 **«ВРЕМЯ ЖЕСТОКИХ»**, 6-я серия. Сериал
22.00 **«ТАЙНЫ СЛЕДСТВИЯ 4»**. Сериал. Фильм 6, ч. 1.
23.00 **«СИНДИКАТ 2»**, 3-я и 4-я серии. Сериал

ЕВРОСПОРТ

10.30 Ралли. ЧМ. «Ралли Австралии». День 2.
11.00 Лыжные гонки. Кубок мира в Германии (Дюссельдорф). Спринт. Мужчины и женщины.
11.45 Мотогонки. Гран-При Валенсии.
17.00 Теннис. Турнир ATP в Швейцарии (Базель). Финал.
18.45, **23.00** Снукер. Гран-При Шотландии (Абердин). Финал.
20.30 Теннис. Турнир WTA в Австрии (Линц). Полуфинал.
22.00, **2.00** Ралли. ЧМ. «Ралли Австралии». День 3.
22.30 Мотоспорт по выходным.
2.30 Настольный теннис. Кубок мира во Франции. Финал.

ЕВРОПЕЙСКИЕ НОВОСТИ

8.00 **-3.30** Новости в уикэнд. Каждые 30 минут.
8.17, **13.47, 15.47, 19.47, 21.47, 23.47, 3.17** Ле маг.
8.47, **12.47, 14.47, 16.47, 20.47, 1.47** Европейский обзор.
9.47, **15.17, 18.47, 21.17, .17, 3.47** Европейцы.
10.47, **16.17, 17.47, 20.17, .47** Вспоминая прошлое.
11.47, **19.17, 22.47, 1.17, 2.47** Обзор экономики.
13.17, **17.17, 22.17, 2.17** Синема.
14.17, **18.17, 23.17** Интервью.
4.00, **5.00, 6.00, 7.00** Подробные ночные новости.

ПЯТЫЙ КАНАЛ

7.00 «Новости», «Регион», «Прогноз погоды и самочувствия».
8.00 «Клуб знаменитых хулиганов».
8.45 «Открытый Каир». Док. фильм (Великобритания).
9.15 **«АНДРЕЙ И ЗЛОЙ ЧАРОДЕЙ»**. Х/ф
10.30 «Игра ума».
11.30 «Не вовремя».
12.00 **«ЖЕНИТЬБА БАЛЬЗАМИНОВА»**. Комедия
13.30 Телеигра «К доске».
14.15 Футбол. Чемпионат России. «Зенит» (Санкт-Петербург) - «Москва» (Москва).
16.30 «Исчезнувшая империя майя», 2-я серия. Док. фильм (Великобритания).
17.00 «Давай поженимся».
17.30 «Люди встречаются...»
18.30 «Эхо недели», «Регион», «Компьютерный мир», «Прогноз погоды и самочувствия».
19.30 «Главное».
20.30 **«КВАРТЕТ НА ДВОИХ»**. Х/ф
22.00 «Совершенно секретно».
23.00 «Неделя в большой стране».
0.00 «оПять о футболе».
1.00 **«КРУТЫЕ РЕБЯТА»**. Комедия (США).

ДАРЬЯЛ-ТВ

7.00, **7.25, 4.15** **«НАПРЯГИ ИЗВИЛИНЫ»**. Сериал
7.55 Для милых дам.
8.25, **8.45, 9.45** Мультфильм.
9.20 Мультфильм.
10.20 **«НЕПОБЕДИМЫЙ БРЮС ЛИ»**. Х/ф
12.25, **3.30** «Как уходили кумиры». Л. Орлова и Г. Александров.
13.30 «Тайны тысячелетия». Док. сериал
14.25, **5.05** «Время - деньги».
14.50 **«ОПУСТОШАЮЩИЙ»**. Х/ф
16.55 Самое смешное видео.
17.30 «Этот безумный мир».
17.55 Шоу российских рекордов.
18.55 Фабрика смеха.
19.55 **«ЗАТЕРЯННЫЕ В АНТАРКТИДЕ»**, 2-я серия. Х/ф
22.00, **22.55** **«C.S.I. МЕСТО ПРЕСТУПЛЕНИЯ ЛАС-ВЕГАС»**. Сериал
0.00 Шоу рекордов Гиннесса.
1.00 Девушки в бикини.
1.30 **«ОСТРОВ»**. Х/ф
4.40 **«НАПРЯГИ ИЗВИЛИНЫ»**. Сериал
5.25 Музыка на ДТВ.

НАЦИОНАЛЬНАЯ ГЕОГРАФИЯ

8.00 Выживание в тюрьме особо строгого режима.
9.00 Самые страшные стихийные бедствия: Цунами.
10.00 Жизнь на других планетах: Голубая Луна.
11.00 Шершни: Летающий террор.
12.00 Дикость горилл.
13.00 Магеры.
14.00 Ночные охотники.
15.00 Акулы: Глубина страха.
16.00 Ураган «Флойд».
17.00 Морские охотники: Смерть в Дарданеллах.
18.00 Лицо урагана.
19.00 Голливудская наука: Шпионская техника.
20.00 Взгляд изнутри: «Rolling Stones» в Рио.
21.00 Угон самолета.
22.00 Суперсооружения.
23.00 Секунды до катастрофы: Авиакатастрофа на болотах Флориды.
0.00 Секунды до катастрофы: Взрывы в американских посольствах.
1.00 Тайна Туринской плащаницы.
2.00 Атака на организм: Белая смерть.

02-TV

7.00 Телегазета
9.00 Стиль жизни
9.15 Повод для встреч
9.30 Телегазета
9.45 Модная и стильная
19.00 Овертайм
19.15, **21.30** Телегазета

ЗВЕЗДА

6.00, **19.00** **«МАРК ТВЕН ПРОТИВ»**. Х/ф
7.20, **1.55** «Тихвинские мотивы». Док. фильм
7.40 «Профессия - каскадер».
8.00 «Русская свадьба». Док. фильм
8.30 **«ОРЛЕНОК»**. Х/ф
10.00, **0.00** «Визави с миром».
10.30, **2.20** «Экстремальный контакт». Док. сериал
11.00, **22.00** «Служу России!»
11.30, **23.30** «Военная лира».
12.00 **«СТЕЖКИ-ДОРОЖКИ»**. Х/ф
13.20 «Свидетельство красотой». Док. фильм
14.00, **22.30** «Путешествие в Россию».
14.30 **«ПЕРВЫЙ ТРОЛЛЕЙБУС»**. Х/ф
16.15, **23.00** «Связь времен».
16.45, **2.50** **«ПОГОВОРИМ, БРАТ...»** Х/ф ("Беларусьфильм", 1978 г.)
Режиссер: Ю. Чулюкин. В ролях: А. Голобородько, Ю. Григорьев, А. Кочетков.
В лесах Дальнего Востока скрывается партизанский отряд, состоящий из местных жителей и красноармейцев. Белогвардейцы готовят секретную операцию против партизан, для чего в отряд засылается вражеский лазутчик.
20.20 **«СЕМЬ НЯНЕК»**. Х/ф
21.35, **5.05** «Камея Гонзага». Док. фильм
0.30 **«КАИР-2» ВЫЗЫВАЕТ «АЛЬФУ»**. Х/ф (Россия).
5.30 «И жизнь, и слезы, и любовь...»

ТВ-1000

4.00, **22.00** **«ОСИНОЕ ГНЕЗДО»**. Х/ф (Франция).
6.00 **«ШИРОКО ШАГАЯ»**. Х/ф (США).
8.00 **«ПОП-ЗВЕЗДА»**. Комедия (США).
10.00 **«9 ЯРДОВ»**. Комедия (США).
12.00 **«ВЛАСТЬ ОГНЯ»**. Триллер (США - Великобритания).
14.00 **«ОГРАБЛЕНИЕ ПО-ФРАНЦУЗСКИ»**. Комедия (Канада - Великобритания).
16.00 **«МСТИТЕЛИ: ИГРА ДЛЯ ДВОИХ»**. Комедия (Великобритания - Франция, 1997 г.)
Режиссер: М. Моубрей. В ролях: С. Нил, К. Скотт Томас, Х. Бонэм Картер.
Столкнувшись ночью на лондонском мосту, двое самоубийц решили, что смерть - самый легкий выход из положения. Они решают объединиться и отомстить своим обидчикам.
18.00 **«ПО ТУ СТОРОНУ ЗАКОНА»**. Х/ф (Германия - Канада).
20.00 **«ВЗРЫВАТЕЛЬ»**. Х/ф (США).
0.00 Playboy.

МТВ

6.00, **8.00** MTV пульс.
7.00 Ru-zone.
9.00 Самые-самые... под водой, ч. 2.
10.00 Анимэ «Крутой учитель Онидзука».
11.00 Скверные Истории со свадьбами знаменитостей.
11.30 Икона: Neverwinter Nights.
12.00 Video Music Awards 2006. Русская Версия.
14.00 Тачку на прокачку.
14.30 Большой киночарт.
15.00 «Ты кинозвезда».
15.30 Хочу все снять!
16.00 Молодцы.
17.00 Гид по стилю.
17.30 Девочки плейбоя.
19.00 **«КЛУБ»**. Сериал
22.00 Доктор Голливуд.
23.00 News International.
23.30 Субботняя лихорадка. Saturday Night Live: Will Farrell.
1.00 MTV бессонница.

MEZZO

8.45 Джаз и классика: Секвенции.
11.45 «Музыка маэстро Питера».
12.15 Мультфильм
12.40 «Кристина Плухар: невероятные встречи». Док. фильм
13.10 «Анн Гастинель». Док. фильм
13.40 Классический архив.
14.40 А. Вивальди «Времена года».
15.30 В.А. Моцарт. Симфония №23.
15.45 Классическая опера.
18.50 Музыка сердца.
21.00 Джаз в Вене. Жилберто Жил.
22.00 Классика: Секвенции.

JETIX

7.00 **«ПРИНЦЕССА СИССИ»**.
7.20 **«МИР БОББИ»**.
7.40 **«ПИРАТ БЕШЕНЫЙ ДЖЕК»**.
8.15 **«ГАДЖЕТ И ГАДЖЕТЯНЕ»**.
8.40, **9.05, 17.20** **«ТУТЕНШТЕЙН»**.
9.30 **«ШКОЛА СЮРИКЕНОВ»**.
9.55 **«КАПИТАН ФЛАМИНГО»**.
10.05, **14.50** **«СКЕТЧ-ПЛАНЕТА»**.
10.20 **«ТОФУ»**.
10.45, **15.15, 21.35** **«А.Т.-О.М. РЕБЯТА АЛЬФА НА МАШИНАХ»**.
11.10, **17.40** **«W.I.T.C.H. ВЕДЬМА»**.
11.35, **18.05, 20.45** **«ОБАН, ЗВЕЗДНЫЙ ГОНЩИК»**.
12.00, **16.35, 20.00** **2ВОИНЫ-МОНСТРЫ»**.
12.25, **17.00, 19.35** **«ГАЛАКТИЧЕСКИЙ ФУТБОЛ»**.
12.50, **18.50, 0.30** **«ТОЛЬКО ШПИОНЫ»**.
13.15, **13.40** **«ЧТО С ЭНДИ?»**
14.05, **14.30** **«ДЕТКИ ИЗ КЛАССА 402»**.
18.30 **«СОНИК ИКС»**.
19.15, **0.50** **«ТОЛЬКО ШПИОНЫ»**.
20.20 **«НОВАЯ СЕМЕЙКА АДАМС»**.
21.10 **«КОРОЛЬ ШАМАН»**.
22.00, **22.20** **«ЧЕЛОВЕК-ПАУК»**.
22.45 **«ЖЕЛЕЗНЫЙ ЧЕЛОВЕК»**.
0.05 **«СУПЕРРОБОТ И ОБЕЗЬЯНЬЯ КОМАНДА»**.
1.15 **«ИКС-МЭН»**.
1.35 **«ФАНТАСТИЧЕСКАЯ ЧЕТВЕРКА»**.

ХОЛЛМАРК

0.45 **«ЛЮБОВЬ ПОСЛЕ СМЕРТИ»**. Х/ф
2.30 **«ПОЛНЫЙ МАССАЖ»**. Х/ф
4.00 **«БОЖЬИ ТВАРИ»**. Х/ф (США).
5.15 **«УТРЕННИЙ ВЫПУСК 3»**, Сериал ч. 15-18.
8.00, **14.45** **«ГАНС ХРИСТИАН АНДЕРСЕН»**, Х/ф ч. 1, 2.
11.00, **17.45** **«МОРЕ ЛЖИ»**. Х/ф (США).
12.45, **19.30** **«ВОРОЖЕЯ»**. Х/ф
21.30 **«ДОКТОР МАРТИН-1»**, Х/ф ч. 4.
22.30 **«ДЕТЕКТИВ-ЛЮБИТЕЛЬ»**. Детектив (США, 2004 г.)
Режиссер: Д. Рейнер. В ролях: Л. Холли, М. Мартини, Б. МакНамара.
Женщина подозревает, что ее муж, Бак, обманывает ее. Она и начинает собственное расследование. Тут помогают ее навыки сыщика, приобретенные ранее...

МУЗ-ТВ

5.00, **7.00, 3.00** «Муз-ТВ хит».
6.00, **9.00, 15.30, 2.00** «Наше».
8.00 «Твой выбор».
10.30, **19.00** «Мультяшка».
10.45 «Детская 10-ка».
11.10 «Звездные будни».
11.45, **20.30** «Концерт».
13.00, **21.55** «Блондинка в шоколаде».
13.30, **19.30** Звезды зажигают.
14.25 «Экстремальное свидание».
14.55 «Стилистика».
15.20, **23.50** «Шальные деньги».
16.35 «10 наших».
17.35 «Наш квартал».
18.00 «LoveStory».

Дженнифер Лопес

22.20 **«УЛЕТНЫЙ TRIP»**. Мультсериал
23.20 «Азбука секса».
23.55 «Муз-ТВ Dance».

ТВ-3 Тула

6.00, **7.00** Мультфильм.
6.30 Жизнь, полная радости.
9.00 **«Д`АРТАНЬЯН И ТРИ МУШКЕТЕРА»**. Х/ф (Россия).
14.30 Курьер.
15.00 **«ИМПЕРАТОР И УБИЙЦА»**. Х/ф (Китай).
18.00 Киномания.
19.00 **«КОРОНА РОССИЙСКОЙ ИМПЕРИИ, ИЛИ СНОВА НЕУЛОВИМЫЕ»**, 2-я серия. Х/ф
21.00 **«ПЕРВОБЫТНЫЙ СТРАХ»**. Х/ф (США, 1996 г.)
Режиссер: Г. Хоблит. В ролях: Р. Гир, Л. Линней, Э. Нортон.
Адвокат Мартин Вейл, зубр юриспруденции, купается в лучах своей профессиональной славы. Однажды ему становится известно о чудовищном преступлении - архиепископ Рашмен был зарезан прямо в церкви!..
23.00 **«ЧИСЛА»**, 22-я серия. Сериал
0.00 **«СЕМЬЯ СОПРАНО»** в правильном переводе Гоблина, 28-я серия. Сериал
1.00 **«НАСЛЕДИЕ ЗЛА»**. Х/ф (Канада).
3.00 **«ЛЕЙК ПЛЕСИД - ОЗЕРО СТРАХА»**. Х/ф (США).
4.35 Муз.Relaks.

XXI ВЕК

10.00, **18.00, 2.00** **«ЛАКОМЫЙ КУСОЧЕК»**. Комедия (Франция).
11.30, **19.30, 3.30** **«ИГРАЙ ДЛЯ МЕНЯ»**. Мелодрама (США).
12.55, **20.55, 4.55** **«ЗАГАДАЙ ЖЕЛАНИЕ»**. Комедия (США).
14.25, **22.25, 6.25** **«ОТЕЛЬ «Нью-Хэмпшир»**. Драма (США).
16.15, **0.15, 8.15** **«КОРМИЛИЦА»**. Драма (Италия).

«ДАМСКИЙ КЛУБ»

7.00, **0.10** Музыка на канале.
7.30 **«АЛОНДРА»**. Сериал
8.00 «Следы в истории».
8.35, **11.00, 18.00** «Красотка».
9.00 «С добрым утром, любимая!»
10.00, **19.00** «Все лучшее, для Вас».
12.00 «Наши дети».
13.00 «Частное путешествие».
13.25 «Репетиция успеха».
14.00 **«МАРИОН: ПРОФЕССИЯ ДЕТЕКТИВ»**, 5-я серия. Детектив
15.05 Концерт.
16.00 «Твой дом».
16.55 «Самые красивые дома мира». «Новый пригород», 6-я серия. Док. фильм
17.00 **«АЛОНДРА»**. Сериал
20.00 «Зеркало жизни».
21.00 «Ваш личный парапсихолог».
22.00 «Сексуальная революция».
23.00 **«МАРИОН: ПРОФЕССИЯ ДЕТЕКТИВ»**, 6-я серия. Детектив

ТВ-МИР

7.00 «Эти чудесные животные». Док. сериал
8.30 **«ПРИКЛЮЧЕНИЯ БУРАТИНО»**, 2-я серия. Х/ф
9.50 «Города мира». Док. сериал
10.30 **«ПОВТОРНАЯ ЗАГРУЗКА»**. Мультсериал
11.00 «Миллион вопросов о природе». Док. сериал (Беларусь).
11.05 «Будущее». Док. сериал
12.00 «Российская цивилизация. Истоки».
12.30, **15.30, 18.30** «Новости Содружества».
12.50 **«6:3»**. Х/ф (Венгрия).
14.30 **«УРОКИ ЛЮБВИ»**, 6-я серия. Сериал
15.00 «Улики древности». Док. сериал
15.50 **«РЕПЕТИЦИЯ СВАДЬБЫ»**. Х/ф (Великобритания).
17.30 Путеводитель.
18.10 Специальный репортаж.
18.55 **«СОЛОМЕННАЯ ШЛЯПКА»**, 2-я серия. Х/ф
20.30 «Тик-так».
20.45 Русская версия.
21.30 «Вместе».
22.05 **«ЧЕЛОВЕК КЛАНА»**. Х/ф (США).
23.55 «Хит-экспресс».

ШКОЛЬНИК

7.55, **15.55, 23.55** Программа передач.
8.00, **16.00, 0.00** «Детская страничка».
«Утренняя разминка - зарядка. (Кенгуру)». «Уроки Образцова». М/ф: «Чемпион», «Слон и Муравей». «Веселая семейка. (Соперник)».
8.45, **16.45, 0.45** «Немецкий с удовольствием».
9.00, **17.00, 1.00** «Победители. Моя война»: «Г.А. Баевский».
9.30, **17.30, 1.30** «Табу. Последний шаман». Док. фильм
10.00, **18.00, 2.00** «Белая смерть»: «Особенности национальной».
10.15, **18.15, 2.15** **«СЕМЕРО СМЕЛЫХ»**. Х/ф
11.40, **19.40, 3.35** Дневник выставки «СНГ: сотрудничество в области образования».
12.00, **20.00, 4.00** Педсовет.
12.30, **20.30, 4.30** «Москва на все времена»: «Песни о Москве».
13.00, **21.00, 5.00** «Экология литературы»: «Давид Самойлов».
13.40, **21.40, 5.40** Мультфильмы: **«Часовые полей»**, **«Карета для Золушки»**.
14.00, **22.00, 6.00** **«МИНИН И ПОЖАРСКИЙ»**. Х/ф

ФИЛЬМ ДНЯ

ПЛЮС 12, 20.30

«ФАНФАН-ТЮЛЬПАН». (Франция, 2003 г.)

Узнав про хитрость цыганки (Пенелопа Крус, слева), Фанфан (Венсан Перес) не отступается от своей мечты и встает под королевские знамена.

Режиссер: Жерар Кравчик.

В ролях: Венсан Перес, Пенелопа Крус, Дидье Бурдон, Элен де Фужероль, Мишель Мюллер.

Приключения. Фанфан идет в армию, чтобы избежать женитьбы и осуществить предсказание цыганки, нагадавшей ему славу воина и невесту королевской крови. На деле предсказательница оказывается дочерью офицера, вербующего крестьян в армию...