



ФЕСТИВАЛЬ ИНДИИ В СССР

ОЩУЩЕНИЕ ПРЕКРАСНОГО

Более 350 произведений декоративно-прикладного искусства представлено на выставке «Художественные ремесла Индии», которая открылась в республиканском объединенном музее.

Каждый, кто изучает культуру народа, его историю и постоянно меняющийся и непременно обращенный в будущее облик, знает, сколь много значит многоликое наследие прошлого. Вот и данная экспозиция составлена с помощью Московского музея народов Востока таким образом, чтобы показать основные виды ремесел Индии, которые развиваются и процветают с древнейших времен.

Самый крупный раздел — ткачество, текстиль — представлен разнообразными вариантами: прядение, крашение, набивка, вышивка тканей из хлопка и шерсти. Наиболее цельно, одухотворенно выглядят орнаментальные полотна, сюжетные панно. Очень нарядны тонкие по оттенкам сари, прозрачные муслины, сотканные из хлопка и будто «из ветра и облаков». В любой композиции как бы размываются конец и начало рисунка, внимание концентрируется на непрерывности развития темы.

Любовь индийцев к украшениям видна на выставке по дамским сумочкам, выполненным из кожи и тканей с золотой и серебряной нитью. Особый изыск чувствуется в ювелирных изделиях — бусах, ожерельях, подвесках, браслетах, серьгах. Здесь применены почти все возможные технические приемы: насечка, чеканка, филигрань, инкрустация. Ювелирами производился и ряд обиходных предметов: зеркала, веера, светильники, различные сосуды, статуэтки божеств, фигурки животных. На выставке нашли свое место и оригинальные куклы на фольклорные темы.

К этому разделу примыкают работы чеканщиков и резчиков: гравировка, позолота, полировка, литье и т. д. Гармония формы и материала в медных изделиях, законченность орнаментальных композиций подолгу заставляет посетителей выставки всматриваться в них.

Индия богата дорогими сортами дерева — ароматным сандалом, дубом-тиком, орехом, черным деревом. Мастера, обрабатывая такой материал, предпочитают неокрашенный, не тронутый лаком вид изделий. Поэтому именно естественная красота дерева выступила на первый план в подносах, чашах, шкатулках, ларцах, мебели.

Убранство дома издревле считается у народов Индии особым искусством, и всегда оно основывается на сугубо национальном стиле, созданию которого способствовали изделия развитых художественных ремесел. И сегодня в интерьере находят свое место половики, циновки, керамические кувшины, медные подносы, вазы и т. д., несущие в себе глубокий след индийской культуры.

В общем, по выставке видно, что эстетическое, функциональное рассматриваются индийскими мастерами как нечто единое. Отсюда, с одной стороны — обобщенность, лаконизм, величие образов, и с другой — пристальный взгляд в простое, привычное. Это сочетание в конечном счете приводит к синтезу природных начал и творений рук человеческих. И к тому ощущению неповторимо прекрасного, что выносишь как главный урок выставки.

М. ЕГОРОВА,
сотрудница республиканского объединенного музея.
Фото Н. СОФЬИНА.

Наш шахматный клуб

Проверьте свои решения

На диаграмме № 29 у черных две лишние пешки. На первый взгляд, несмотря на ослабление позиции короля черных, до него трудно добраться. Так рассуждал Вукович, сделав свой ход конем в центр. Но у игравшего белыми Кажича было другое мнение, и он сделал ошеломляющий ход: 1. K:e5!! C:d1; 2. Kd7! Ce7; 3. Ke4:f6+! C:f6; 4. Ле8+! Ф:e8; 5. K:f6x. Изящный финал!

На диаграмме № 30 — задача, составленная в 1845 году шахматным проблемистом Ловдеем. Черные сами добровольно идут в матовую сеть: 1. Cc1! (критический ход) e6; 2. Ad2! (запирающий ход) Kpf4; 3. Ad4x.

Диаграмма № 33. У каждого из играющих есть свои шансы и контршансы. Черные усилили нажим на поле e4. Ход белых. Как бы вы продолжили? 5 очков.

Диаграмма № 34. Мат в четыре хода. 3 очка.

Ответы на это задание присылайте не позднее 15 июля (по почтовому штемпелю).

О. САБИТОВ,
мастер спорта.

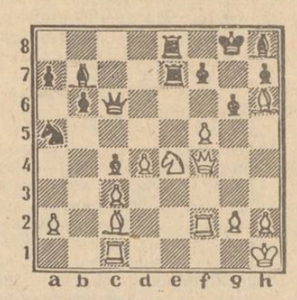

Диаграмма № 33

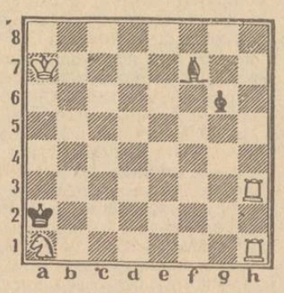

Диаграмма № 34

Телепрограмма на 4—10 июля

Спутник телепрограммы

СОКРОВИЩНИЦА ЗНАНИЙ

4 июля, 22 часа, «Марифат» («Просвещение»).

В предлагаемой передаче речь пойдет о монументальном труде академика Б. Гафурова «Таджики» и личности автора, неутомимого ученого и исследователя.

Ведет передачу доктор филологических наук А. Саттаров.

Собравшиеся в студии Таджикского телевидения преподаватели ТГУ им. Ленина и Душанбинского госпединститута им. Шевченко расскажут о проблемах изучения истории таджикского народа, о книге Б. Гафурова, ставшей увлекательным экскурсом в прошлое.

«УГАДАЙКА» ДЛЯ ВЗРОСЛЫХ

5 июля, 22 часа 15 минут, «В мире кино».

Эта передача подготовлена по заявкам телезрителей. Ведущие актеры таджикского кино расскажут с телеэкрана о себе и о своем творческом пути. Фрагменты из наиболее популярных картин проиллюстрируют их слова о творческих поисках и стремлении добиться наибольшей жизненности образа героя.

Говоря об этой передаче, мы умышленно не называем фамилий актеров, которые встретятся со зрителями на «голубом экране», и фильмов, в которых они снимались. Попробуйте угадать, и в зависимости от результата вы можете считать себя знатоком важнейшего из всех искусств или просто его скромным любителем.

ПИСАТЕЛЬ И ВРЕМЯ

8 июля, 19 часов 20 минут, «Писатель и жизнь».

Кому не хочется прикоснуться к истокам писательского творчества и получить исчерпывающие сведения о состоянии современной прозы? «Круглый стол» в Союзе писателей Таджикистана, собравший мастеров художественной литературы, позволит любителям книг получить ответы на многие интересующие их вопросы.

В серьезном разговоре о месте писателей в рабочем строю участвовали Ю. Суровцев, писатель и публицист А. Борщаговский, секретарь московской писательской организации В. Шугаев, казахский писатель А. Алимджанов.

ЛЕГКО ЛИ БЫТЬ МОЛОДЫМ?

9 июля, 22 часа 10 минут, «Будем знакомы». Телемост молодежи республик Средней Азии и Казахстана.

Откровенно и обстоятельно обменивались мнениями юноши и девушки пяти братских республик в недавний День советской молодежи. Студенты, рабочие, ушедшие в запас воины по душам толковали о тех препонах, которые мешают им жить полнокровной жизнью и активно участвовать в перестройке. Каковы причины появления нигилизма и наркомании, где корни социального равнодушия, нужны ли нам памятники истории и культуры и как эффективнее охранять их? Обо всем этом молодые сверстники говорили с жаром, не скрывая обеспокоенности.

Редактор
В. П. НАУМОВ.

Понедельник, 4

ДУШАНБЕ

10.00 — Ахбор. 10.20—Фильм-спектакль «Кто — за? Кто — против?». 18.05 — Телешкола «Знание». В помощь поступающим в вузы. Урок математики (т.). 18.40 — Фильм для детей «Потя и Потиха». 19.00 — Чемпионат СССР по футболу. «Памир» — «Кубань» (Краснодар). Трансляция с республиканского стадиона имени Фрунзе. В перерыве — Новости. 20.45 — Ахбор. 21.05 — Хозяйствовать по-новому (т.). 21.30 — Время. 22.00 — Телевикторина «Марифат». О книге Б. Гафурова «Таджики» (т.).

МОСКВА ПРОГРАММА «ВОСТОК»

7.00 — 120 минут. 9.05 — «В связи с переходом на другую работу». Художественный телефильм. 1-я серия. 10.10 — Футбольное обозрение. 10.40 — Новости. 10.50 — «Живи, Земля». 16.00 — Новости. 16.15—«Поют сестры Касимовы». Фильм-концерт. 16.40 — «Дела и заботы агропрома». Премьера документальных телефильмов. 17.25 — Л. Бернстайн. «Дивертисмент». 17.50 — Фотоконкурс «Я люблю тебя, жизнь». 17.55 — Футбольное обозрение. 18.25 — Я, ты и все мы вместе. 19.10 — «Земля сибирская». Проблема использования ресурсов на Ямале. 19.40 — Мультфильмы. 20.00 — Народные мелодии. 20.15 — Встреча с поэтессой Л. Васильевой в Концертной студии Останкино. 21.30 — Вебер. 22.00 — Л. Ветховен. Торжественная месса. Трансляция из Концертного зала имени П. И. Чайковского. 24.00 — Приложение к телеальманаху «Наше наследие»: «Одинокая англичанка в Подмосковье». 00.30 — Сегодня в мире.

ВТОРАЯ ПРОГРАММА

9.00 — Утренняя гимнастика. 9.20 — К. М. Вебер. «Дивертисмент для гитары и фортепиано». 9.35 — Научно-популярные фильмы «Два лика иконы», «Суздаль». 10.05 — Русская речь. 10.35 — За безопасность движения. 10.40 — Фильм—детям. «Проданный смех». 1-я серия. 11.40 — «Далекое-близкое». Документальный фильм «Свет памяти нашей». 12.00 — «Легенда о любви». Художественный фильм. 1-я и 2-я серии. 14.15—Новости. 14.25 — Служу Советскому Союзу. 15.25 — «Серафим Полубес и другие жители земли». Художественный фильм с субтитрами. 18.35 — Новости. 18.45 —Тяжелая атлетика. Чемпионат СССР. Передача из Харькова. 19.30 — Теннис. Уимблдонский турнир. Передача из Англии. 20.30 — Спокойной ночи, малыши! «Чемпион в лесу». Мультфильм. 20.45 — Для всех и для каждого. Тележурнал мод. 21.15 — Г. Свиридов. «Маленький триптих». 21.30 — Время. 22.00 — «Время идет с нами в строю». Фильм-концерт. 22.45 — Футбол. Чемпионат СССР. «Динамо» (Москва) — «Спартак». В перерыве — Теннис. 00.40 — Новости.

Вторник, 5

ДУШАНБЕ

10.00 — Ахбор. 10.25 — Художественный фильм «Семь стихий». 18.05 — Фильм для детей «Рикэ-хохолок». 18.20 — Фильм-концерт. 19.00 — Новости. 19.20 — «Заботы депутатские». Октябрьский райисполком города Душанбе (т.). 19.50 — Кинозарисовка. 20.00 — Ахбор. 20.20 — В объективе — перестройка (т.). 20.35 — Документальный фильм «Автопортрет с цветами». 20.50 — Камерный концерт. 21.30 — Время. Прожектор перестройки. 22.15 — В мире кино.

МОСКВА ПРОГРАММА «ВОСТОК»

7.00 — 120 минут. 9.05 — «В связи с переходом на другую работу». Художественный телефильм. 2-я серия. 10.10 — Премьера документального телефильма «Дорогой обновления» (Душанбе). 11.00 — Новости. 11.10 — Концерт камерной музыки в исполнении квинтета духовых инструментов. 16.00 — Новости. 16.15 — Прожектор перестройки. 16.25 — Концерт артистов КНДР. 16.40 — Программа Казахского телевидения. 17.40 — Фильм — детям. «Удивительная находка, или Самые обыкновенные чудеса». 18.50 — Школа: время перемен. 19.20 — Сегодня в мире. 19.35 — Курсом XIX партконференции. 20.15 — А. Глазунов. Концертный вальс. 20.25 — Впервые на экране ЦТ. Художественный фильм «Кентавры». 1-я серия. 21.30 — Время. 22.05 — Прожектор перестройки. 22.15 — Баскетбол. Олимпийский отборочный турнир. Мужчины. Передача из Голландии. В перерыве (22.55) — Сегодня в мире.

ВТОРАЯ ПРОГРАММА

9.00 — Утренняя гимнастика. 9.20 — Играет тульское трио баянистов. 9.40 — Научно-популярные фильмы. 10.15 — Французский язык. 1-й год обучения. 10.45 — Фильм—детям. «Проданный смех». 2-я серия. 11.55 — Французский язык. 2-й год обучения. 12.25 — Фестиваль Индии в СССР. Танцует Малавика Сарукаи. 12.40 — «Трактир на Пятницкой». Художественный фильм. 14.05 — Новости. 14.15 — Премьера документального телефильма «Товарищ секретарь». 15.10 — Киноафиша. 18.30 —Новости. 18.40 — Ритмическая гимнастика. 19.10 — Концерт пхеньянского художественного ансамбля «Мансудэ». 19.45 — «...До шестнадцати и старше». 20.30 — Спокойной ночи, малыши! «Ночь рождения». Мультфильм. 20.45 — Международная панорама. 21.30 — Время. Прожектор перестройки. 22.15 — III Всесоюзный телеконкурс молодых исполнителей советской эстрадной песни «Юрмала-88». Первый тур. День 1-й. Передача из Риги. 01.05 — Новости.

Среда, 6

ДУШАНБЕ

10.00 — Ахбор. 10.25 — Документальный телефильм «Сосны, камни и компьютер». 10.45 — Телешкола «Знание». В помощь поступающим в вузы. Урок физики (т.). 11.30 — Телефильм «Сельская хора». 18.00 — «Делай с нами, делай сам» (т.). 18.40 — Фильм для детей «Квакша». 19.00 — Новости. 19.20 — Агропром: проблемы и перспективы (т.). 20.00 — Ахбор. 20.20 — Телефильм «Скажи, зачем?». 20.50 — Концерт оркестра народных инструментов. 21.30 — Время. Прожектор перестройки. 22.05 — Художественный фильм «Лермонтов».

МОСКВА ПРОГРАММА «ВОСТОК»

7.00 — 120 минут. 9.05 — Мультфильмы. 9.35 — Фильм — детям. «За околицей дракон». 10.45 — Новости. 10.55 — Клуб путешественников. 16.00 — Новости. 16.10 — Прожектор перестройки. 16.20 — Премьера документальных фильмов. 16.50 — ..До шестнадцати и старше. 17.35 — «Откуда есть пошла...». У истоков русской культуры. 19.10 — Сегодня в мире. 19.30 — «Акаиро». Мультфильм. 19.50 — В.-А. Моцарт. Концерт № 23 для фортепиано с оркестром ля мажор. 20.20 — Впервые на экране ЦТ. Художественный фильм «Кентавры». 2-я серия. 21.30 — Время. Прожектор перестройки. 22.15 — «Московское утро». Документальный телефильм. 22.30 — «Позиция». На вопросы телезрителей отвечают делегаты XIX Всесоюзной конференции КПСС. 24.00 — Сегодня в мире.

ВТОРАЯ ПРОГРАММА

9.00 — Утренняя гимнастика. 9.20 —Научно-популярные фильмы. 9.55 — Концерт участников Всесоюзного конкурса духовых оркестров. 10.45 — Немецкий язык. 1-й год обучения. 11.15 — «Шестнадцатилетние». Трехсерийный художественный телефильм. 1-я серия. 12.20 — Немецкий язык. 2-й год обучения. 12.50 — «Зонтик для новобрачных». Художественный фильм. 14.15 — Новости. 14.25 — Премьера документальных телефильмов «Левон Орбели», «Вершина». 15.20 — Дневной сеанс повторного телефильма. «Тревожные ночи в Самаре». 1-я серия. 18.35 — Новости. 18.45 — Лауреаты Международного конкурса им. П. И. Чайковского. Народная артистка Грузинской ССР Исакадзе. 19.30 — «Балерина на корабле». Мультфильм. 19.45 — Легкая атлетика. Чемпионат СССР. Передача из Таллина. 20.30 — Спокойной ночи, малыши. «Пони бегает по кругу». Мультфильм. 20.45 — Автоспорт. Чемпионат Европы. Передача из Венгрии. 21.00 — Музыкальный киоск. 21.30 — Время. 22.05 — Прожектор перестройки. 22.15 — III Всесоюзный телеконкурс молодых исполнителей советской эстрадной песни «Юрмала-88». Первый тур. День 2-й. Передача из Риги. 00.55 — Новости.

Четверг, 7

ДУШАНБЕ

10.00 — Ахбор. 10.25 — Художественный фильм «Лермонтов». 18.00 — Театр и дети (т.). 19.00 — Чемпионат СССР по футболу. «Памир» — «Котайк» (Абовян). Трансляция с республиканского стадиона имени Фрунзе. В перерыве — Новости. 20.45 — Ахбор. 21.00 — Телевидение и зритель. 21.30 — Время. Прожектор перестройки. 22.15 — Человек в обществе (т.).

МОСКВА ПРОГРАММА «ВОСТОК»

7.00 — 120 минут. 9.05 — Концерт солистов Тюменской филармонии Ю. Клепанова (балалайка) и В. Петухова (баян). 9.30 — «Дымка». Художественный телефильм. 10.35 — Новости. 10.45 — «Очевидное — невероятное». 16.00 — Новости. 16.10 — Прожектор перестройки. 16.20 — Музыкальная сокровищница. Произведения Э. Грига и Я. Сибелиуса. 17.20 — Программа Курской студии телевидения. 18.15 — Здравствуй, музыка. 19.00 — Мультфильм «Две сказки». 19.15 — Сегодня в мире. 19.35 — Действующие лица. Встреча с делегатами XIX Всесоюзной конференции КПСС. 20.25 — Балет, балет. 21.30 — Время. Прожектор перестройки. 22.15 — А. Платонов. «В прекрасном и яростном мире». 22.55 — «Резонанс». Диалог во имя мира и сотрудничества. К итогам советско-американской встречи на высшем уровне в Москве. 24.00 — Баскетбол. Олимпийский отборочный турнир. Мужчины. Передача из Голландии. В перерыве — Сегодня в мире.

ВТОРАЯ ПРОГРАММА

9.00 — Утренняя гимнастика. 9.20 — Научно-популярные фильмы. 9.55 — Е. Винокуров. «И я был в том походе». Фильм-концерт. 10.35 — Испанский язык. 1-й год обучения. 11.05 —«Шестнадцатилетние». Трехсерийный художественный телефильм. 2-я серия. 12.10 — Испанский язык. 2-й год обучения. 12.40 — «Города и годы». Документальные телефильмы. 13.30 — Фестиваль Индии в СССР. Играет Л. Субраманиам (скрипка). 13.50 — Сельский час. 14.50 — Новости. 15.00 — Дневной сеанс повторного телефильма: «Тревожные ночи в Самаре». 2-я серия. 18.25 — Новости. 18.30 — Клуб путешественников. 19.30 — Премьера документального телефильма «Мы не чудаки». 19.40 — Ритмическая гимнастика. 20.10 — Реклама. 20.15 — Спокойной ночи, малыши. «Мой приятель-светофор». Мультфильм. 20.30 — Легкая атлетика. Чемпионат СССР. Передача из Таллина. 21.30 — Время. Прожектор перестройки. 22.15 — Фестиваль Индии в СССР. Совместный советско-индийский концерт в Кремлевском Дворце съездов. 00.45 — Новости.

Пятница, 8

ДУШАНБЕ

10.00 — Ахбор. 10.25 — Документальный телефильм. «Окно в вишневый сад». 10.45 — Изучаем язык Ильича. 11.10 — Телефильм «Канва жизни». 18.10 — Фильм для детей «Приключения Чипа». 18.30 — И молодость за все в ответе (т.). 19.00 — Новости. 19.20 — «Писатель и жизнь». Беседа за «круглым столом». 20.00 — Ахбор. 20.20— Телефильм «Исцеляющий бальзам». 20.40 — Жемчужины «Шашмакома». 21.20 — Прожектор перестройки. Время. 22.00 — «Будем знакомы». Телемост молодежи республик Средней Азии и Казахстана. Первая встреча.

МОСКВА ПРОГРАММА «ВОСТОК»

7.00 — 120 минут. 9.05 — «Лоскутик и облако». Мультфильм. 10.00 — Действующие лица. Встреча с участниками XIX Всесоюзной конференции КПСС. 10.45 — Новости. 10.55 — Русские народные песни исполняют Е. Устинова и ансамбль тембровых баянов. 16.00 — Новости. 16.10 — Прожектор перестройки. 16.20 — «Портрет современника». Премьера документального телефильма «Жизнь как жизнь». 16.50 — Премьера фильма-концерта «Они и она». 17.10 — Программа Туркменского телевидения. 18.15 — «Отчего и почему». Передача для детей. 18.45 — «Наука: теория, эксперимент, практика». Проблемы энергетики. 19.15 — Сегодня в мире. 19.35 — «Музыка для ударных». Фильм-концерт. 20.10 — Камера смотрит в мир. По материалам X Международного кинофестиваля стран Азии, Африки и Латинской Америки в Ташкенте. 21.20 — Прожектор перестройки. 21.30 — Время. 22.00 — Торжественное закрытие фестиваля Индии в СССР. Совместное советско-индийское гала-представление. Трансляция из спорткомплекса «Олимпийский». 00.35 — «Взгляд». Вечерняя информационно-музыкальная программа.

ВТОРАЯ ПРОГРАММА

9.00 — Утренняя гимнастика. 9.20 — Научно-популярные фильмы. 9.45 — Рассказы о художниках. Народные художники СССР С. и А. Ткачевы. 10.15 — Английский язык. 1-й год обучения. 10.45 — Играет заслуженный артист РСФСР А. Корсаков. 11.05 — «Шестнадцатилетние». Трехсерийный художественный телефильм. 3-я серия. 12.10 — «Буква из ящика радиста». Мультфильм. 12.30 — Английский язык. 2-й год обучения. 13.00 — «Спортивная арена». Документальный телефильм «Портрет незнакомки». 13.30 — Фильм—детям. «Радость — это песня». 14.20. — Новости. 14.30 — Дневной сеанс повторного телефильма. «Тревожные ночи в Самаре». 3-я серия. 18.30 — Новости. 18.35 — «И в шутку и всерьез». Сатирическая передача. 19.30 — Экран документального фильма. «Биография для прокурора». 20.20 — Спокойной ночи, малыши! «Первые встречи». Мультфильм. 20.35 — Легкая атлетика. Чемпионат СССР. Передача из Таллина. 21.20 — Прожектор перестройки. Время. 22.00 — Футбол. Чемпионат СССР. «Днепр» — «Зенит». Трансляция из Днепропетровска. 23.50 — Новости.

Суббота, 9

ДУШАНБЕ

9.00 — «Сапеда». Информационно-музыкальная программа. 10.00 — Кинопрограмма к Дню рыбака. 11.00 — Художественный фильм «Встретимся у фонтана» (т.). 18.05 — «Не думайте, что я маленький». Программа для октябрят. 18.45 — Мир за неделю (т.). 19.00 — Новости. 19.20 — Из глубины веков (т.). 20.00 — Ахбор. 20.20 — Кинозарисовка. 20.30 — «Здоровье». Тележурнал (т.). 21.30 — Время. Прожектор перестройки. 22.10—«Будем знакомы». Телемост молодежи республик Средней Азии и Казахстана. Встреча вторая. 23.15 — По вашей просьбе. Многосерийный художественный телефильм «Семнадцать мгновений весны». 9-я серия.

МОСКВА ПРОГРАММА «ВОСТОК»

7.00 — 120 минут. 9.05 — Поет Т. Фидарова. 9.25 — АБВГДейка. 9.55—«Во льдах моя дорога». Документальный фильм из цикла «Они были первыми». 10.20 — Долги наши. «Жилище». 10.55 — Творчество народов мира. 11.30 — «К 70-летию ВЛКСМ». Художественный фильм «В огне брода нет». 13.00 — «В странах социализма». Тележурнал. 13.30 — Для всех и для каждого. 14.00 — Родительский день — суббота. 15.30 — Сегодня в мире. 15.45 — «Пришелец». Документальный телефильм. 16.05 — Все симфонии П. И. Чайковского. Симфония № 1. 17.00 — Международная программа «Безъядерные зоны: проблемы и перспективы». «Днепровский круиз мира». 18.00 — Очевидное — невероятное. 19.00 — Баскетбол. Олимпийский отборочный турнир. Мужчины. Трансляция из Голландии. 20.40 — Премьера фильма-концерта «Артисты цирка Ермолаевы». 21.30 — Время. Прожектор перестройки. 22.10 — Впервые на экране ЦТ. Художественный фильм «Обвиняется свадьба». 23.25 — Новости. 23.35 — «Мой светлый мир». Фильм-концерт.

ВТОРАЯ ПРОГРАММА

8.30 — Утренняя гимнастика. 8.45 — Студия представляет... «Киево-Печерская лавра» (из цикла «Грани познания»). 9.40 — Созвучия: Г. Маркес. По страницам произведений. Пабло Пикассо — художник-коммунист. 11.30 — Киножурнал программы «Здоровье». 12.20 — В мире животных. Ведущий В. М. Песков. 13.20 — Диалог с компьютером. Передача 7-я. Ответы на письма телезрителей. 14.05 — Баскетбол. Олимпийский отборочный турнир. Мужчины. Передача из Голландии. 14.45 — «До и после полуночи». Информационно - музыкальная передача. 16.20 — «Мужики». Художественный фильм с субтитрами. 17.55 — А. Брукнер. Симфония № 2 до минор. 19.05— Премьера художественного телефильма «Цвет корриды». 20.20 — Спокойной ночи, малыши. «В порту». Мультфильм. 20.35 — Реклама. 20.40 — Спорт и личность. «И мы под стол пешком ходили». О детской школе И. Моисеевой. 21.20 — Прожектор перестройки. Время. 22.00 — Футбол. Чемпионат СССР. «Спартак» — «Динамо» (Минск). 2-й тайм. 22.50 — III Всесоюзный телеконкурс молодых исполнителей советской эстрадной песни «Юрмала-88». Второй тур. Передача из Риги. 01.35 — Новости.

Воскресенье, 10

ДУШАНБЕ

ДЕНЬ РЫБАКА

9.00 — «Сапеда». Информационно-музыкальная программа. 10.00 — «Книжкина викторина». Передача для школьников (т.). 11.00 — Художественный фильм «Сказка странствий». 18.15 — Фильм для детей «Бюро находок». 18.50 — Реклама «Каждому и всем». 19.00 — Новости. 19.15 — «Наследие». Республиканский фонд культуры (т.). 20.00 — Ахбор. 20.15— По вашей просьбе. Многосерийный художественный телефильм «Семнадцать мгновений весны». 10-я серия. 21.30 — Время. 22.05 — «Сигнал-4».

МОСКВА ПРОГРАММА «ВОСТОК»

8.30 — Новости. 8.45 — Ритмическая гимнастика. 9.30 — Премьера документального фильма «Рыбаки на трудовой вахте». 9.50 — Тираж «Спортлото». 10.00 — Будильник. 10.30 — Служу Советскому Союзу. 11.30 — Утренняя почта. 12.00 — «На пути к возрождению». Чернобыльская хроника. 13.00 — Музыкальный киоск. 14.30 — Киножал программы «Здоровье». 15.15 — «ЧП не районного масштаба». Спецвыпуск передачи «...До шестнадцати и старше». 16.00 — Всесоюзная читательская конференция. Встреча с авторами и редколлегией еженедельника «Литературная Россия». 17.15 — Фильм — детям. «Бабушка для всех». 18.20 — Народные мелодии. 18.30 — Международная панорама. 19.15 — «Наваждение Родамуса Кверка». Мультфильм. «Сквозь безмолвие». Документальный фильм. 20.10 — Художественный фильм «Блондинка за углом». 21.30 — Время. 22.05 — Торжественное закрытие и гала-концерт лауреатов и дипломантов III Всесоюзного телеконкурса молодых исполнителей советской эстрадной песни «Юрмала-88». 01.05 — Новости.

ВТОРАЯ ПРОГРАММА

8.30 — На зарядку становись. 8.45 — Наш сад. Ведущий — кандидат сельскохозяйственных наук Б. А. Попов. 9.20 — Киноальманах «Горизонт». 10.00 — Портреты. Жизнь и житие Авакума. 11.00 — «Начало личности». Научно-популярный фильм о формировании личности ребенка. 11.25 — Вокруг света. Киноальманах. 12.25 — Жизнь замечательных людей. К. А. Тимирязев. 13.00 — Человек. Земля. Вселенная. Ведущий — дважды Герой Советского Союза, летчик-космонавт В. И. Севастьянов. 14.00 — «КВН». Встреча команд МГУ и 1-го Ленинградского мединститута. 16.15 — Дороги к прекрасному. Калининская картинная галерея. 16.45 — «Диалог о мире». О встречах представителей американской ассоциации ораторского искусства с молодежью. 17.45 — Премьера документального фильма «Шолохов с нами» из цикла «Отечества родные имена». 18.05 — В гостях в Берлине. Играет пианистка Хироко Никамура (Япония). 18.45 — Реклама. 18.50 — Эстафета. Физкультурно-спортивная программа. В программе: Баскетбол. Олимпийский отборочный турнир. Мужчины. Трансляция из Голландии. 21.00 — Спокойной ночи, малыши. «Приключения Лелека и Болека». Мультфильм. 21.15 — Русские народные песни. Поет И. Акчарова. 21.30 — Время. 22.05 — «Следствием установлено». Художественный фильм. 23.35 — Новости.

СЕГОДНЯ

ДУШАНБЕ

9.00 — «Сапеда». 10.00 — Телефильм «Григорий Майборода». 10.55 — Телефильм «Кайгысыз Атабаев». 17.55 — Пионерское лето. 18.25 — Новости. 18.45 — Мир за неделю (т.). 19.00 — Новости (Москва). 19.20 — «Наследие». У. Кайковус. «Кабуснамэ». Часть вторая (т.). 19.50 — Кинозарисовка. 20.00 — Ахбор. 20.20 — Музыкальная программа. 21.15 — Новости (Москва). 22.00 — «Семнадцать мгновений весны». 7-я серия. 23.20 — Телефильм. 24.00 — Время.

МОСКВА ПРОГРАММА «ВОСТОК»

7.00 — 120 минут. 9.05 — Поет и танцует молодость. 9.20 — «Волшебная сирена». Мультфильм. 9.35 — Премьера документального фильма «Клад». 9.55 — Поют сестры Осояну. 10.25 — «Отчего и почему». 10.55 — Концерт. 11.25 — Семейный кинозал. Художественный фильм «Пощечина, которой не было». 13.30 — Для всех и для каждого. Тележурнал мод. 14.00 — Информационный выпуск. 14.15 — Фантастика в мультипликации. «Планета сюрпризов». 14.30 — Международный час. «Афганистан: дорога к миру». 15.30 — Концерт. 16.20 — В мире животных. 17.20 — Мой любимый цирк. 18.15 — «В порту». Мультфильм. 18.30 — «Хор в одиночку». Документальный фильм. 19.00 — Новости. 19.15 — К.-М. Вебер. Дивертисмент для гитары и фортепиано. 19.30 — К 70-летию ВЛКСМ. Художественный фильм «Ветер». 21.15 — Новости. 22.00 — «Пришелец». Телефильм. 22.15 — Споемте, друзья. 24.00 — Время.

ВТОРАЯ ПРОГРАММА

8.30 — Утренняя гимнастика. 8.45 — Телеобозрение «Перспектива». 9.40 — Здоровье. 10.30 — Театральный телеабонемент. Театр М. Е. Салтыкова-Щедрина. 12.10 — Перестройка и право. Закон о кооперации. 12.30— «Живи, Земля». 13.40 — Школа: время перемен. 14.15 — «Аксиома». Документальный фильм. 14.30 — «Курьер «Очевидного —невероятного». 15.30 —. Мультфильмы. 15.50 — Художественные сокровища музеев Москвы. 16.35 — И. Брамс. Симфония № 2. 17.35 — «Поездки на старом автомобиле». Художественный фильм. 19.00 — Премьера документального фильма «Час судьбы». 19.30 — Теннис. Уимблдонский турнир. 20.30 — Спокойной ночи, малыши. 20.45 — Премьера документального фильма «Космодром Байконур». 21.15 — Играет заслуженная артистка РСФСР Э. Мекшитина. 21.30 — «Дальний Восток». Киножурнал. 21.40 — «Легенда о любви». Художественный фильм. 1, 2 серии. 24.00 — Время.

ТАШКЕНТ

17.30 — Для юношества. 18.15 — «Сегодня — Международный день кооперации». 18.45 — Концертные номера ансамбля «Саратон». 19.00 — Москва. Новости. 19.15 — «Тилга этибор». 20.00 — Ахборот. (р.). 20.20 — Страницы поэзии. Абдулла Шер. 20.30 — Ахборот. 20.50 — Концерт. 21.15 — Москва. Новости. 21.25 — «Бердам Булинг». Передача подготовлена совместно с республиканским советом ветеранов войны и труда. 22.25 — Кинокомедия «Любовь и голуби». 24.00 — Время.

справки

КИНО

КИНОКОНЦЕРТНЫЙ ЗАЛ — «Великие голодранцы» в 10.20. «Ганди» (2 серии) в 18, 21. «Амадей» (2 серии) в 12, 15. В. зал — «Моя прекрасная леди» (2 серии) в 19.

Им. А. ДЖАМИ — «Невеста подземного принца» в 10. «Жемчуг» (2 серии) в 12, 15, 18, 21.

Им. А. ДЖАМИ (видеобар) — «Артист» (2 серии) в 12.20, 15.20, 18.20.

«ТАШКЕНТ» — «Три брата» (большая программа) в 22.

«ВАТАН» — Сборник мультфильмов в 10. «Свободное падение» в 11.30, 13.30 удл., 15.40, 17.30, 19.30, 21.20.

«ВАТАН» (летний) — «Наследство» в 21.40 удл.

«ЖЕЛЕЗНОДОРОЖНИК» — «Свободное падение» в 21.40 удл.

«ХРОНИКА» — Сборник мультфильмов в 10, 11, 12. «Ералаш» в 13, 14, 15, 20, 21. «Свободное падение» в 16 удл., 18 удл.

«ТАДЖИКИСТАН» — «Белянночка и Розочка» в 10.20. «Жемчуг» (2 серии) в 11.30, 14, 16.30, 19, 21.30.

«СОВЕТСКИЙ» — «Фотография с женщиной и диким кабаном» (большая программа) в 22.

«8 МАРТА» — Б. зал — «Приход Луны» в 10.30. «Команда-33» в 12, 16, 20. «Время летать» в 14, 18, 21.30 удл. М. зал — «Александр маленький» в 11. «Перехват» в 13, 15, 19. «И еще одна ночь Шахерезады» (на тадж. яз.) в 17, 21.

«ДЖАВОНОН» — «Десять негритят» (2 серии) в 22.

«МИР» — «Команда-33» в 22 удл.

КЛУБ ЦЕМКОМБИНАТА — «Десять негритят» (2 серии) в 20.

«ОРЛЕНОК»—Б. зал — «Лиловый шар» в 10.30, 12. «Как дома, как дела?» в 14, 16. «Окно спальни» в 16.30, 19, 21.30. М. зал — «Соблазн» в 18, 19.45, 21.30.

«СИТОРА» — «Детство Бемби» в 10. «Акция» в 21.30 удл. «Всех за решетку!» в 11.30, 14, 16, 18, 19.40.

«ОКТЯБРЬ» — «Всех за решетку» (большая программа) в 22.

«ВЕСНА» — «Спартак» (2 серии) в 21.30.

«ЗАРАВШОН» — «Фальшивый принц» в 13. «Разговор» (2 серии) в 14.30, 17.30, 20.30.

«КРАСНАЯ ЗВЕЗДА» — «Слуги дьявола», «Слуги дьявола на чертовой мельнице» (2 серии) в 22.

«ПАМИР» — «Граждане Вселенной» в 10.15. «Риск» в 12, 14. «Джинджер и Фред» (2 серии) в 16, 18.30, 21.

«МЕХНАТ» — «Прости» в 22.

«ФЕСТИВАЛЬ» — «Канкан в Английском парке» в 22.

Им. М. ГОРЬКОГО — «Приключения бельчонка Мики» в 10.30. «Нью-Дели таймс» в 12, 14, 16. «Серебряная маска», «Вирюзовое ожерелье» (2 серии) в 18, 21.

Им. М. ГОРЬКОГО (летний) — «Человек свиты» (большая программа) в 22.

ДОМ ОФИЦЕРОВ — «Анжелика в гневе» в 20.30.

ДВОРЕЦ КУЛЬТУРЫ ПРОФСОЮЗОВ — «Кувырок через голову» в 10, 12. «Друг» в 14, 16, 18, 20 удл.

КЛУБ УКЖД — «Возврата нет» в 21.30.

ВНИМАНИЮ ЗАИНТЕРЕСОВАННЫХ ОРГАНИЗАЦИЙ!

В связи с ликвидацией Государственного комитета Таджикской ССР по делам строительства всем заинтересованным организациям необходимо произвести взаиморасчеты до 1 августа 1988 г.

Обращаться: ул. Мазаева, 19/11.

Тел.: 23-18-82, 22-80-62.

В связи с разрушением и затоплением полотна автодороги Душанбе—Хорог на 357-м км, проезд на этом участке временно закрыт.

Движение автотранспорта может осуществляться: со стороны г. Душанбе — до кишлака Курговат, со стороны города Хорога — до кишлака Даштак Калаи-Хумбского района.

О возобновлении проезда будет сообщено дополнительно.

ЭЛУ республиканских дорог, УГАИ МВД Таджикской ССР.

Коммунистический райнарсуд Таджикской ССР предлагает гражданину Неприну Алексею Николаевичу, 1945 года рождения, уроженцу Аккурганского района Ташкентской области Узбекской ССР, явиться в народный суд Коммунистического района.

Просьба ко всем организациям и гражданам, знающим место пребывания гр. Неприна А. Н., сообщить в народный суд Коммунистического района Курган-Тюбинской области Таджикской ССР.

Утерянный аттестат за № 600497, выданный в 1979 году средней школой № 18 г. Турсунзаде на имя Сангинаева Руслана Шариповича, считать недействительным.

Утерянный аттестат за № 001477, выданный в 1987 году средней школой № 14 г. Душанбе на имя Рахимова Бахридина Гайбуллоевича, считать недействительным.

**ДУШАНБИНСКОЕ СПЕЦМОНТАЖНОЕ УПРАВЛЕНИЕ ТРЕСТА «СОЮЗПРОММ