У ТВОРЧОСТІ — РАДІСТЬ

«Я ще мову українську не забув, не забув ні Прачів, ні Адамівки, ні Холмів. Ще досі стоїть у мене перед очима хатинка під стріхою на Чернігівщині, гаї прачівські, шлях на Адамівку. Переді мною завжди вигін твій і мати твоя задеснянська, верби у березі і весняна повінь. Пам'ятаєш нашу річку весною! Вона розливалась до самого небосхилу, до лісів кінашівських. Я брав човен-довбанку і плив у далечінь...

А тепер сиджу у столиці. Все пізнаю і пізнаю. І ледь-ледь кінець видно. Тільки мабуть його ще не вгледиш. Може це тільки початок. А на голові чуб лізе, завів жінку. Живу у гуртожитку, вона теж — тільки за десять кілометрів. Маю майстерню маленьку, таку як ванна у радянських громадян, але мені для кохання та щоб відгородитися від усього світу досить. Є ще дві шафи книжок різних, усякого мотлоху багато. Є туга якась по чомусь і тяжке життя. Є ще душа невмируща поки і надія, що колись будемо щось добре робить на білому світі. Чи то натура така, чи вже таким народився на світ божий — мало мені всього на цім світі. Мої малюнки та фарби не можуть без вогню, без життя дійсного...»

Цього листа я одержав від Анатолія Сови 1966 року, коли він навчався у Ленінграді. Писав, що, окрім інституту, ще дечого багато робить різного. Два літа їздив у піски, у Середню Азію. Всю її сходив, перемалював та перефотографував. Роботи на десять років і задуми непогані.

Минуло майже тридцять років. З радістю дістаю із поштової скриньки листа з Невської Дубровки, що під Санкт-Петербургом. Там тепер живе А. Сова. Кожен день їздить у Пітер на роботу. Не здається до цих пір. Нещодавно взявся за різець, навчає дітей у школі і відроджує давно забуті народні ремесла України, розробляє меблі. Це, мабуть, від батька, який добре вмів майструвати і своє уміння передав сину.

Одним з найпоширеніших засобів художньої мови поряд з формою виробу та фактурою матеріалу є орнамент. На декоративних виробах з дерева А. Сови вражають орнаменти за мотивами сонечка, листочків, клинчиків, хрестиків, виконані рельєфним різьбленням. Речі хатнього вжитку та меблі, які він розробляє і сам виготовляє, теж оздоблені різьбленням.

Наша юність на далеких теренах від рідної хати видалась нелегкою, бо тяжко було жити на студентську копійчину. Тепер під старість ніби знову повернулась та юність — про наше сучасне життя нічого казати. З Анатолієм ми навчались в одному класі, удвох малювали, закінчили десятирічку в Ядутах (ходили за десять кілометрів), разом роз'їхалися 1954 року: я — в Сімферополь, він — до Дніпропетровська. Звідтоді не бачились.

Анатолій Сова закінчив Дніпропетровське художнє училище, потім навчався у Ленінградському вищому художньому промисловому училищі. Захистив дисертацію. Все його життя на берегах Неви — це творчість суцільна.

Микола ЛІСОВИЙ.

На знімках: **художник А. Сова. Декоративні вироби із дерева.**

ВЕЧІР ГУМОРУ

відбувся в читальному залі відділу «Дружба народів» Кримської республіканської бібліотеки імені Івана Франка.

В гості до читачів та працівників бібліотеки завітали ветерани сцени Кримського українського театру драми та музичної комедії. Ніна Максимівна Сорокота прочитала співомовку нашого славетного земляка Степана Руданського «Баба в церкві», а Дмитро Михайлович Васецький емоційно виконав кілька дотепних гуморесок Павла Глазового.

Артист російського академічного драмтеатру імені М. Горького Олег Флеєр у своєму репертуарі має сатирично-гумористичні твори М. Задорного та М. Жванецького. З ними він і виступив перед слухачами.

До професійних майстрів сцени приєднала свій гумористичний голос студентка Сімферопольського держуніверситету Людмила Калицина, яка майстерно читала українські народні усмішки та свої власні гуморески.

Веселий сміх, жартівливі пісні, музику весь вечір дарували глядачам юні артисти з естрадного театру-студії «Погляд» Кримського дитячого фонду, (художній керівник театру Леонід Нікулін), а також студенти Сімферопольського училища культури (художній керівник Станіслав Кусін).

У вечорі гумору взяли участь також Зіновій Гершкович та депутат Сімферопольської міськради Володимир Поляков. А організатором цього веселого першоквітневого дійства була Ніна Миколаївна Волощук — завідуюча бібліотечним відділом «Дружба народів».

К. ДАНИЛЕНКО.

Творчість наших читачів

МРІЯ

Весною, дивлячись
на плин Дніпра,
Упав я в воду
(був слабий від кору)...
І так хворів, що
ніби
помирав,
Малий і безпорадний
у ту пору.

Не вмерти нагло
хтось мені поміг:
Чи сонце, що вставало,
щиро сяючи,
А чи Дніпро,
що кликав за поріг,
Мандрівки романтичні
обіцяючи!

Багато літ
розлучений з Дніпром,
Я пив з Неви,
колимську пив я воду.
Та мріялось:
вернутися б притьмом
До джерела
мого сільського роду.

Я до Дніпра
устами припаду
І досхочу нап'юся
за всі роки.
І, як в дитинстві,
босоніж піду
По росяних травах
тихим кроком...

Григорій КОТНИЦЬКИЙ,
ветеран Збройних Сил і праці.

м. Сімферополь.

СПОРТ

ВИСТУПИЛИ УСПІШНО

Нещодавно завершився чемпіонат України з волейболу серед чоловічих команд I ліги. Успішно виступили в останньому турі, що проходив у Чернігові, в волейболісти сімферопольського «Спортсервісу», які виграли три зустрічі з чотирьох, і загалом набравши 16 очок, вийшли на восьме підсумкове місце. При цьому вони обійшли іншу сімферопольську команду — «Університет», яка ще за два тури до фінішу випереджала «Спортсервіс» на три очка. Але невдалі виступи у двох останніх турах не дозволили цій команді піднятися вище дев'ятого місця.

Тепер у волейбольних команд настала невелика перерва, яку вони використовують для підготовки змагань за кубок України. В цей же час кращі гравці «Спортсервісу» (а це основа команди) у складі юнацької збірної України (1977 року народження) готуються до участі у міжнародному турнірі у Бельгії. Серед тих, хто незабаром вперше приміряє форму з гордим написом «Україна», — Андрій Сидоренко, Андрій Шпарьов, Михайло Солоніченко, Денис Бувайлик. Другим тренером збірної юнацької України з волейболу призначено старшого тренера «Спортсервісу» Віктора Олександровича Трофименка, який вісім років тому «знайшов» цих хлопців, тренував їх у ДЮСШ і в Кримському республіканському училищі олімпійського резерву.

Взагалі треба сказати, що команда «Спортсервісу» — одна з найперспективніших серед команд першої ліги, а, можливо, і всього українського волейболу. Її основу складають гравці 1977 року народження, в яких все ще попереду. При певній підтримці вони зможуть багато чого зробити для піднесення спортивної слави як Криму, так і всієї України.

ПІДСУМКОВА ТАБЛИЦЯ ЧЕМПІОНАТУ УКРАЇНИ З ВОЛЕЙБОЛУ СЕРЕД ЧОЛОВІЧИХ КОМАНД I ЛІГИ

(7 — 12 місця)

7. «Машинобудівник-Норман» (Суми) — 17 оч.
8. «Спортсервіс» (Сімферополь) — 16 оч.
9. «Університет» (Сімферополь) — 15 оч.
10. «Буревісник» (Чернігів) — 14 оч.
11. «Шахтар-2» (Донецьк) — 10 оч.
12. «Поділля» (Кам'янець-Подільський) — 2 оч.

В. СОЛОНІЧЕНКО.

ВИПУСК 58-й

НА ПРОВЕДЕНОМУ в Сімферополі чемпіонаті України зі стокліткових шашок, який водночас був і зональним змаганням в черговому циклі розіграшу світової першості, переміг міжнародний майстер Володимир Мільшин. Це четвертий успіх харків'янина в національних першостях —

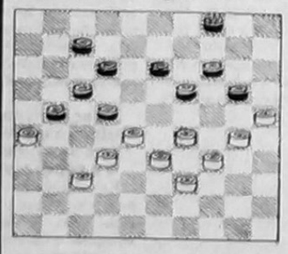

чемпіонський титул він виборював уже в 1983, 1987 і 1992 роках. На другому місці запоріжець Ігор Кірзнер, а третім призером завдяки кращому індивідуальному коефіцієнтові став міжнародний майстер Володимир Колесник з Харкова.

КАНДИДАТИ у майстри спорту Сергій Похвалітов і Костянтин Савченко (обидва — Сімферополь) поділили 1—2 місця в чемпіонаті Криму з 64-кліткових шашок. У ці дні вони разом з третім призером майстром Сергієм Яковчуком грають у місті Червонограді, що в Харківській області, на першості України.

ДЕСЯТЬ учнівських команд Криму розіграли в Євпаторійському шахово-шашковому клубі призи традиційного турніру «Біла тура». Головну нагороду завоювали господарі змагань — юні шахісти школи № 15 (першорозрядники Каравашкін, Шарапов, Котляров, Василюк і другорозрядниця Горбань). Вони виступили просто-таки блискуче, набравши 38,5 очка — на 7,5 очка більше за своїх ровесників з 11-ї школи (першорозрядники Оленєв, Сіренко, Білогланова, другорозрядники Кац і Симановський). 30,5 очка набрали шахісти сімферопольської школи № 24 (Алябишева, Павлов — 1 розряд, Копачевський — 2-й, Конарова — 3-й і Монасилов — 4-й). На жаль, з поважної причини на останній тур не зміг з'явитися один учасник, і це, очевидно, перешкодило дружній команді посісти друге місце. Добре виступили в «Білій турі» також гравці з Роздольного, Балаклави, сімферопольської школи № 28.

На діаграмі — стокліткова композиція севастопольського майстра **Анатолія Уварова.** Ось як витончено перемагають білі: 1. 30—24 19:30 2. 29—24 20:27 (тут був вибір ударів, але в таких випадках робиться той хід, яким збивається найбільше шашок) 3. 37—31 22:44 (знову діє стокліткове правило більшості) 4. 31:2 30:39 5. 26:10 4:15 6. 25—20 15:24 7. 2:49.

Втрачений диплом Р № 987183, реєстраційний № 2176, виданий 1963 року Київським державним інститутом фізичної культури на ім'я Мартинова Леоніда Петровича, вважати недійсним.

ПРОГРАМА ТЕЛЕБАЧЕННЯ

Понедельник, 11 апреля

УТ-1

9.00 УТН.
9.10 Всесмех.
11.10 Худ.фильм "Ниагара".
12.45 Мультфильм.
13.00 УТН.
13.10 К.Гольдони. "Трактирщица". Спектакль.
17.00 УТН.
17.10 Новости высокой моды.
17.35 "Без протокола".
18.20 "Сказка про кота". Спектакль.
19.10 Добрый знак.
19.20 Концерт.
19.35 Ближе к делу.
20.00 УТН.
20.10 Версия.
20.30 "Одесситы на мировой сцене".
21.35 ТНК.
22.00 УТН.
22.35 Мобильная сотовая связь в Украине.
22.50 Все о кино.
23.35 Худ.фильм "Узник замка Иф". 1 серия.
0.50 Вечерний концерт.
1.15 УТН.

"Останкино"

6.15 Утренняя разминка.
6.30 "Утро".
8.45 "Фанненшп таймс".
9.00 Новости.
9.20 Посмотри, послушай...
9.40 "Горячев и другие". 22 серия.
10.15 Гол.
10.45 Огород - круглый год.
11.20 Звездный час.
12.00 Новости.
12.20 Жизнь и политика.
15.00 Новости.
15.25 Предприниматель.
16.20 Эстрадный концерт.
16.30 "Ты помнишь, товарищ...".
17.10 Звездный час.
17.50 Технодром.
18.00 Новости.
18.25 Документы и судьбы.
18.30 Миниатюра.
18.50 Гол.
19.20 "Горячев и другие". 22 серия.
19.55 "Мы". В.Познер.
20.40 Спокойной ночи, малыши.
21.00 Новости.
21.45 "Пройти, что отпущено". Ю. Соломин.
22.40 Пресс-экспресс.
22.50 Хоккей. Кубок МХЛ. Полуфинал.

УТ-2, УТ-3, "Россия", Крым-ТВ

16.00 Вести.
16.20 Бизнес в России.
16.50 Там-там новости.
17.05 Новая линия.
17.45 Видеотекст.
18.00 ТНК.
18.15 Крымское футбольное обозрение.
18.30 Студия "Деловой мир". К 50-летию освобождения Крыма. О конкурсе аграрных идей. Худ.фильм.
23.15 Бескиды культуры.
23.30 СИТ-3.
23.40 Фортуна.
23.50 Сегодня на сегодня.
0.00 Окна.
0.30 Про-видео.
1.10 СИТ-3.

"Черноморская"

19.05 Мультфильмы.
19.30 Телегазета ТВ-7.
19.40 ПОНЕДЕЛЬНИК -- ДЕНЬ ТЯЖЕЛЫЙ. Худ.фильм "Вход торпеды".
21.20 Музыкальный микс.

Вторник, 12 апреля

УТ-1

9.00 УТН.
9.10 Док.фильм "Гагарин, я вас любила".
10.05 Доброго вам здоровья.
10.35 Все о кино.
11.20 Из первых уст.
11.55 Худ.фильм "Узник замка Иф". 1 серия.
13.00 УТН.
13.10 Эстрадный концерт.
13.40 Худ.фильм "Долгие проводы".
17.00 УТН.
17.10 Юные музыканты Украины.
17.35 Образовательный канал.
18.20 Синтез.
18.40 Дивный мир природы.
19.00 Кубок Украины по футболу. 1/4 финала. "Карпаты" - "Волынь".
19.45 Телетехнотека.
20.00 УТН.
20.10 Украина и мир.
20.35 Финансовое обозрение.
20.50 "Громада" представляет.
21.40 ТНК.
22.00 УТН.
22.30 Спорткурьер.
22.45 Спрашивайте - отвечаем.
23.15 "Узник замка Иф". 2 серия.
0.20 "Останки".
0.50 УТН.

"Останкино"

6.15 Утренняя разминка.
6.30 "Утро".
8.45 Обзор рынка недвижимости.
9.00 Новости.
9.20 Веселые нотки.
9.40 Худ.фильм "Петербургские тайны". 1 серия.
10.40 Человек и закон.
11.10 В вихре танца.
11.50 Пресс-экспресс.
12.00 Новости.
12.20 Седьмое небо.
15.00 Новости.
15.25 Предприниматель.
16.10 Дело.
16.20 "Приключения Тома Сойера".
16.50 "Волшебный мир, или Синема".
17.10 440 герц.
17.50 Азбука собственника.
18.00 Новости.
18.25 Юрий Гагарин. Гражданин мира.
18.40 Погода.
18.45 "Петербургские тайны". 1 серия.
19.45 За строкой протокола.
19.55 Тема.
20.40 Спокойной ночи, малыши.
21.00 Новости.
21.45 Бомонд.
22.00 Золотой шлягер.
22.45 Фильмы Л.Пчелкина. "Дело".
0.15 Новости.
0.20 Пресс-экспресс.
0.30 МТВ.

УТ-2, УТ-3, "Россия", Крым-ТВ

7.00 Вести.
7.20 Требуются...
7.30 Формула-730.
8.00 Время деловых людей.
8.30 "Сын Земли". Док.фильм.
9.00 Всемирные новости Эй-Би-Си.
9.30 Без ретуши.
10.25 Мульти-пульти.
10.35 Телегазета.
10.40 Крестьянский вопрос.
11.00 Вести.
16.00 Вести.
16.20 Мульти-пульти.
16.50 Там-там новости.
17.05 Новая линия.
17.45 Видеотекст.
18.00 ТНК.
18.15 Мультфильм.
18.25 Играет Татьяна Поршнева.
18.35 "И пробуждается поэзия во мне".
18.50 "Горькая память земли..."
20.35 "Санта-Барбара", 303 серия.
21.25 "Спаси и сохрани".
21.35 С.Рахманинов. Концерт для фортепиано с оркестром.
22.30 "Приват-ТВ".
23.25 Визитка.
23.30 СИТ-3.
23.40 Обратная связь.
23.50 Худ.фильм по вашим просьбам.
1.00 Про-видео.
1.30 СИТ-3.

"Черноморская"

19.05 МУЛЬТСЕРИАЛ "Назад в будущее.
19.30 Телегазета ТВ-7.
19.40 Худ.фильм "Инспектор Разиня".
21.00 Музыкальный микс.

Среда, 13 апреля

УТ-1

9.00 УТН.
9.10 Финансовое обозрение.
9.25 Украина и мир.
9.45 Свічадо.
10.25 "Узник замка Иф". 2 серия.
11.35 Школьный экран.
12.05 Поет Ольга Басистюк.
12.40 Школьный экран.
13.10 УТН.
13.20 Худ.фильм "Приключения Буратино". 1 серия.
17.00 УТН.
17.10 "Писанка-малеванка".
17.40 Класс-юниор-бизнес.
18.40 Хозяином на земле.
19.10 Фильм-концерт.
19.45 Телефильм "Крокодил пустыни".
20.00 УТН.
20.10 Таланты и меценаты.
20.45 Колокола Чернобыля.
21.25 Мультфильм.
22.00 УТН.
22.30 Спорткурьер.
22.40 "Узник замка Иф". Фильм 2.
0.20 "Нон-стоп-рандеву".
1.20 УТН.

"Останкино"

6.15 Утренняя разминка.
6.30 "Утро".
8.45 Обзор рынка недвижимости.
9.00 Новости.
9.20 Сорока.
9.40 "Петербургские тайны". 2 серия.
10.40 Клуб путешественников.
11.30 Джэм.
12.00 Новости.
12.20 Пресс-экспресс.
12.30 Фильм Ю.Белянкина. "Молитва Сергию".
15.00 Новости.
15.25 Предприниматель.
16.20 "Приключения Тома Сойера".
16.50 Джэм.
17.20 Мультфильм.
17.50 Загадка "СБ".
18.00 Новости.
18.25 Телерадиокомпания "Мир".
18.40 Документы и судьбы.
18.50 "Петербургские тайны". 2 серия.
19.50 Док.фильм "Русская рулетка Никиты Хрущева". 1 серия.
20.40 Спокойной ночи, малыши.
21.00 Новости.
21.45 Замок искусств.
22.20 Футбол. "Галатасарай" /Турция/ - "Спартак" /Москва/.
0.20 Новости.
0.30 Футбол. Лига чемпионов.

УТ-2, "Россия", Крым-ТВ

7.00 Вести.
7.20 Требуются...
7.30 Формула-730.
8.00 Время деловых людей.
8.30 Винтовые джунгли.
9.00 Всемирные новости Эй-Би-Си.
9.25 Мульти-пульти.
9.35 "Санта-Барбара", 303 серия.
10.25 Утренний концерт.
10.40 Крестьянский вопрос.
11.00 Вести.
16.00 Вести.
16.20 Студия "Рост".
16.50 Там-там новости.
17.05 Новая линия.
17.45 Видеотекст.
18.00 ТНК (на крымскотатарском).
18.20 Мерабанъыз, балалар!
18.40 Религиозная программа.
19.00 Художественная передача.
19.35 Ана Юрт.
20.15 "Хиапа" предлагает.
20.25 Подробности.
20.35 "Санта-Барбара", 304 серия.
21.25 "Как себя накормить?"
21.55 "От "А" до "Я".
22.35 Оракул.
23.20 Гала-концерт фестиваля "Мария".

"Черноморская"

19.05 МУЛЬТСЕРИАЛ "Назад, в будущее".
19.30 Телегазета ТВ-7.
19.40 Худ.фильм "Вор и доносчик".
21.15 Музыкальный микс.

Четверг, 14 апреля

УТ-1

9.00 УТН.
9.10 Произведения И.Штрауса.
9.55 Родовод.
10.25 Эники-беники.
10.55 Керамика Ларисы Антоновой.
11.30 "Узник замка Иф". Фильм 2.
13.00 УТН.
13.10 "Приключения Буратино". 2 серия.
14.20 7 дней в Алепо.
17.00 УТН.
17.10 Сказки Аскании-Нова.
17.35 Образовательный канал.
18.35 Вервица.
19.10 Волшебная регата.
19.40 Наши корни.
20.00 УТН.
20.10 Финансовое обозрение.
20.25 Программа Израильского телевидения.
21.45 Спокойной ночи, дети.
22.00 УТН.
22.30 Спорткурьер.
22.45 Программа Израильского телевидения.
0.10 "Гарт".
1.10 УТН.

"Останкино"

6.15 Утренняя разминка.
6.30 "Утро".
8.45 Обзор рынка недвижимости.
9.00 Новости.
9.20 Мультфильм.
9.30 "Петербургские тайны". 3 серия.
10.30 В мире животных.
11.10 ... До 16 и старше.
11.50 Пресс-экспресс.
12.00 Новости.
12.20 Футбол. "Монако" /Франция/ - "Барселона" /Испания/.
15.00 Новости.
15.25 Предприниматель.
16.20 "Приключения Тома Сойера".
16.50 Играет "Вечерний звон".
17.10 ... До 16 и старше.
17.45 Технодром.
18.00 Новости.
18.25 Ближний Восток: новые реальности.
18.40 Документы и судьбы.
18.50 "Петербургские тайны". 3 серия.
19.50 "Русская рулетка Никиты Хрущева". 2 серия.
20.40 Спокойной ночи, малыши.
21.00 Новости.
21.45 Лотто "Миллион".
22.15 Презентация фильмов П.Бунюэля.
22.30 Худ.фильм "Дневная красавица" /Франция-Италия/.
0.20 Пресс-экспресс.
0.30 Новости.
0.35 Академия.

УТ-2, "Россия", Крым-ТВ

7.00 Вести.
7.20 Требуются...
7.30 Формула-730.
8.00 Время деловых людей.
8.30 Золотая шпора.
9.00 Всемирные новости ЭЙ-БИ-СИ.
9.25 Поехали.
9.35 "Санта-Барбара", 304 серия.
10.25 Телегазета.
10.30 Антракт.
10.40 Крестьянский вопрос.
11.00 Вести.
16.00 Вести.
16.20 Студия "Рост".
16.50 Там-там новости.
17.05 Новая линия.
17.45 Видеотекст.
18.00 ТНК.
18.15 Программа греческой редакции.
18.45 "Темочка".
19.10 Школа фотомоделей и манекенщиц.
19.40 Музыкальная гостиная.
20.10 Концерт.
20.35 "Санта-Барбара", 305 серия.
21.25 Мобильная сотовая связь в Украине.
21.55 Худ.фильм "Двойная ставка".
23.25 Эстрадный фейерверк.
23.45 Звезды говорят.
23.50 Спортивная карусель
23.55 "Фантастика города Питера".

"Черноморская"

19.05 Мультфильмы.
19.30 Телегазета ТВ-7.
19.40 КЛУБ ЛЮБИТЕЛЕЙ С.КИНГА. Худ.фильм "Кошачий глаз".

Пятница, 15 апреля

УТ-1

9.00 УТН.
9.10 Финансовое обозрение.
9.25 В странствиях. Черниговщина.
10.20 Худ.фильм "Убить "Шакала".
11.35 Школьный экран.
12.05 Концерт.
12.40 Школьный экран.
13.00 УТН.
13.10 "Гарт".
17.00 УТН.
17.10 Концерт гагаузской песни.
17.40 Собор.
18.15 Волшебная регата.
18.45 Док.фильм "Люди с номерами".
19.45 Деловые ведомости.
20.00 УТН.
20.10 Из первых уст.
20.40 ТНК.
21.20 Общественное мнение.
21.40 Спокойной ночи, дети.
22.00 УТН.
22.30 Спорткурьер.
22.45 Арт-мандан.
23.55 Студия "Основа". Л.Костенко.
0.45 УТН.

"Останкино"

6.15 Утренняя разминка.
6.30 "Утро".
8.45 Мультфильм.
9.00 Новости.
9.20 Фильмы - детям. "Опасный приз". "Где это видано, где это слыхано".
10.05 Мультфильм.
10.15 На пути к Уэмбли.
11.20 Америка с М. Таратутой.
11.50 Пресс-экспресс.
12.00 Новости.
12.20 "Правнуки Гомера". Юмористическая программа.
15.00 Новости.
15.25 Предприниматель.
16.05 Бизнес-класс.
16.10 Худ.фильм "Тревожное воскресенье".
17.35 Поет А.Ведерников.
17.50 Азбука собственника.
18.00 Новости.
18.25 Новости культуры.
18.40 Человек и закон.
19.15 Америка с М.Таратутой.
19.45 Поле чудес.
20.40 Спокойной ночи, малыши.
21.00 Новости.
21.45 Худ.фильм "Убийство на Ждановской".
23.15 Человек недели.
23.35 Оба-на.
0.15 Новости.
0.25 Пресс-экспресс.
0.35 Музобоз.

УТ-2, УТ-3, "Россия", Крым-ТВ

7.00 Вести.
7.20 Требуются...
7.30 Формула-730.
8.00 Время деловых людей.
8.30 Рек-тайм.
9.00 Всемирные новости Эй-Би-Си.
9.25 Поехали.
9.35 "Санта-Барбара", 305 серия.
10.25 Телегазета.
10.30 Антракт.
10.40 Крестьянский вопрос.
11.00 Вести.
16.00 Вести.
16.20 "Ностальжи" - музыка всех поколений.
16.50 Там-там новости.
17.05 "Военный курьер".
17.20 Новая линия.
17.45 Видеотекст.
18.00 ТНК.
18.15 Программа немецкой редакции.
18.45 "Пристрастная камера".
19.15 Проблемы депортированных народов.
19.45 Мультфильм.
20.00 Худ.фильм.
21.30 Футбол как футбол.
22.00 Виннер-до.
22.10 МТВ. "Первый взгляд".
22.40 Виннер-после.
23.00 Всемирные развлечения.
23.20 "Не боги горшки обжигают".
23.30 СИТ-3.
23.40 Сегодня на сегодня.
23.50 Худ.фильм "Ночные красавицы".
1.30 Про-видео.
2.00 СИТ-3.

"Черноморская"

19.05 Мультфильмы.
19.30 Телегазета ТВ-7.
19.40 Худ.фильм "Начальник Чукотки".
21.10 Музыкальный микс.

Суббота, 16 апреля

УТ-1

9.00 УТН.
9.10 Ритмическая гимнастика.
9.30 "Европа: молодежь и фольклор".
10.00 Обозрение "Жиллетт".
10.30 Эстрадная программа.
11.10 Родная речь.
11.25 Доброго вам здоровья.
11.50 В.Винниченко. "Между двух сил". Спектакль.
13.50 Худ.фильм "Сильва". 1 серия.
14.55 Украинское хоровое пение.
15.30 Благая весть с Риком Реннером.
16.00 УТН.
16.10 "Сильва". 2 серия.
17.30 Наш круг.
18.00 Футбол. "Динамо" - "Нива".
18.45 Мультфильм.
19.00 Футбол. "Днепр" - "Черноморец".
19.45 Вспомним всех поименно.
20.00 УТН.
20.10 Хроника МВД.
20.25 "Маленький принц" современной хореографии.
21.05 Окно в Америку.
21.40 Спокойной ночи, дети.
22.00 УТН.
22.30 Спорткурьер.
22.45 Худ.фильм "Ха-Би-Ассы".
0.05 Украинская красавица-94.
1.20 УТН.

"Останкино"

7.40 Утренняя разминка.
7.55 Субботнее утро делового человека.
8.30 Спорт-шанс.
9.00 "Марафон-15" - малышам.
9.30 Телерадиокомпания "Мир".
10.55 Утренняя почта.
11.25 "Смак".
11.40 Портрет режиссера В.Кобрина.
12.10 Книжный двор.
12.50 Мультфильм.
13.00 Фолк-клуб "Рыжая трава".
13.30 Худ.фильм "Улица полна неожиданностей".
15.00 Новости.
15.25 "Ринальдо Ринальдини - атаман разбойников". 9 серия.
15.50 Большие хлопоты малого бизнеса.
16.20 "Ультра-си".
17.05 Ждите ответа.
17.35 В мире животных.
18.15 Бренн-ринг.
19.05 "До и после". Субботний тележурнал.
19.50 "Великолепная пара". 10 серия.
20.40 Спокойной ночи, малыши.
21.00 Новости.
21.45 Худ.фильм "Цветок страсти". 1 серия.
22.45 Авторский вечер Э.Колмановского.
23.50 Новости.
0.00 Астролябия.

УТ-2, УТ-3, "Россия", Крым-ТВ

8.00 Вести.
8.25 "Виртуозы 2000 года".
9.00 Студия "Рост".
9.30 Парламентская неделя.
10.00 Длинными зимними вечерами в Моршанске.
10.30 Пилигрим.
11.10 До Москвы - далеко.
11.55 Худ.фильм "Я, бабушка, Илико и Илларион".
13.40 Крестьянский вопрос.
14.00 Вести.
14.20 Телеэрудит.
14.25 Большой хоккей.
14.55 "Ангел за печкой".
15.25 Футбол без границ.
16.20 Видеопоэзия. И.Анненский.
16.30 Звезды Америки.
17.00 Мультфильм.
17.10 Вечер романса.
17.20 "Как живешь, пенсионер?"
18.00 "Знакомый незнакомец".
19.00 Студия "СВ" представляет.
19.10 "Слухи".
19.20 Беланов-Банк.
19.40 Пять новелл о Керчи.
20.00 Юморина-94.
20.30 "ТрибунаЛ".
21.00 Видеотекст.
21.15 Вести с Побережья.
21.45 Оба-ню.
22.00 "Слухи".
22.10 Славянский экономический союз.
22.40 Бизнес-контакт.
23.10 Худ.фильм.
0.40 Концерт.

"Черноморская"

19.05 ДЕТСКИЙ МИР. Мультфильм "Бой под водой".
20.10 Телегазета ТВ-7.
20.30 ПРОДОЛЖЕНИЕ СЛЕДУЕТ. Худ.фильм "Анжелика -- маркиза ангелов".

Воскресенье, 17 апреля

УТ-1

9.00 УТН.
9.10 Ритмическая гимнастика.
9.30 В воскресенье утром...
10.30 Худ.фильм "Кувырок через голову".
11.45 На страже.
12.30 Док.фильмы.
13.20 В.Бойчук. "Обреченные". Телеспектакль.
14.15 Менора.
15.00 Желаем счастья.
16.00 УТН.
16.10 Село и люди.
16.55 "Бахтале". Цыганская музыка.
17.40 Балет... Балет... Балет...
18.05 Засл. артистка Украины Клара Лабик.
18.45 Артистическое казино.
19.15 "Свічадо".
20.00 УТН.
20.20 И снова вместе.
21.20 Спорткурьер.
21.30 Мультфильм.
22.00 УТН.
22.25 Новости высокой моды.
23.00 "Без протокола".
23.30 Худ.фильм "Передай дальше".
0.50 Поют звезды украинской эстрады.
1.20 УТН.

"Останкино"

7.45 Утренняя разминка.
8.00 Час силы духа.
9.00 Тихий час.
9.30 С утра пораньше.
10.00 Полигон.
10.30 "Спортлото".
10.45 Пока все дома.
11.15 Умники и умницы.
11.55 Мультфильм.
12.05 Новое поколение выбирает.
12.45 Под знаком "Пи".
13.30 Провинция.
14.00 "Пиф и Геркулес".
14.10 "Подводная одиссея команды Кусто".
15.00 Новости.
15.20 Телерадиокомпания "Мир".
16.00 Клуб путешественников.
16.50 Шпаргалка.
16.55 "Кот Феликс", "Настоящие охотники за привидениями".
17.50 Панорама.
18.25 Живое дерево ремесел.
18.30 Новости.
18.50 Золотая труба Эдди Рознера.
19.40 Телеволция.
20.00 КВН-94. 1/8 финала.
22.00 "Воскресенье".
22.45 Спортивный ринг-энд.
23.00 Большой театр. Дни и вечера.
23.50 Автошоу.
0.05 Новости.
0.15 Большая прогулка.

УТ-2, УТ-3, "Россия", Крым-ТВ

8.00 Вести.
8.30 "Вепсы".
8.50 Мультфильм.
9.00 Студия "Рост".
9.30 Доброе утро, Европа.
10.00 Лучшие игры НБА.
11.00 Аты-баты.
11.30 Репортажи из "Малой Европы".
12.00 "Школьный вальс". Худ.фильм.
13.30 "Окошки". Кукольная миниатюра.
13.40 Шесть соток.
14.00 Вести.
14.20 Не вырубить...
14.35 "Империя и революция". Часть 3.
15.05 В мире животных.
15.30 "Ваш уют".
18.00 Студия "СВ" представляет.
18.10 "Слухи".
18.30 "Джокер".
21.00 Видеотекст.
21.15 Юморина-94.
21.45 "Слухи".
21.50 "Сеньорита". 95, 96 серии.
22.50 "Ладанка".
23.10 Худ.фильм.
0.35 Сити Текин.
0.55 СИТ-3.
1.00 Про-видео.
2.00 Про-видео.

"Черноморская"

19.05 ДЕТСКИЙ МИР. Худ.фильм "В подземелье ведьм".
20.10 Телегазета ТВ-7.
20.20 КОЛЛЕКЦИЯ. Худ.фильм "Марафонец".

Засновники: Всеукраїнське товариство «Просвіта» імені Тараса Шевченка, Кримська організація Спілки письменників України, трудовий колектив редакції.

Наш розрахунковий рахунок № 609217 у Сімферопольському філіалі Укрбанку «Відродження», МФО 324861.

Редакція не завжди поділяє думки авторів публікацій, відповідальність за достовірність фактів, цифрових та статистичних даних несуть автори.
Рукописи не рецензуються і не повертаються.
Редакція застерігає собі право скорочувати статті і виправляти мову.

Реєстраційне свідоцтво КП № 844, видане Держкомпресси України 7.10.92 р. індекс 30553.
Тел. редакції: 29-86-59 (факс), 29-85-59, 24-61-26.

Адреса редакції: м. Сімферополь, вул. Київська, 76, 4-й поверх, кімн. 410.
Листи просимо надсилати за адресою: 333034, м. Сімферополь-34, пошт. скринька № 972.

Головний редактор Олександр КУЛИК.