понедельник / 31 августа

Полная версия программы телепередач – всегда на **MySLO.ru**

Первый

5.00 Новости.
5.05 «Доброе утро!»
9.00 Новости.
9.20 «Малахов +».
10.20 «Модный приговор».
11.20 «Контрольная закупка».
12.00 Новости.
12.20 **«АГЕНТ НАЦИОНАЛЬНОЙ БЕЗОПАСНОСТИ»**. Сериал
13.20 «Детективы».
14.00 Другие новости.
14.30 «Понять. Простить».
15.00 Новости.
15.20 **«ОБРУЧАЛЬНОЕ КОЛЬЦО»**. Сериал
16.10 «Давай поженимся!»
17.00 «Федеральный судья».
18.00 Вечерние новости.
18.20 «Пусть говорят».
19.10 **«СЛЕД»**. Сериал
20.00 «Жди меня».
21.00 «Время».
21.30 **«ДЕСАНТУРА»**. Х/ф
22.30 «Мог ли Сталин остановить Гитлера?»
23.30 Ночные новости.
23.50 **«40 ДНЕЙ И 40 НОЧЕЙ»**. Комедия
1.40 **«СТРАНА САДОВ»**. Комедия
3.00 Новости.
3.05 **«СТРАНА САДОВ»**. Комедия
3.20 **«ЗАПРЕТНАЯ МИССИЯ»**. Х/ф

Россия
Тула

5.00 «Доброе утро, Россия!»
8.50 **«МОНРО»**. Х/ф
10.45 «Местное время. Вести – Тула».
11.00 «Вести».
11.30 **«Стрекоза и муравей»**. Мультфильм
11.40 **«ГОНКА ЗА СЧАСТЬЕМ»**. Сериал
12.40 «Суд идет».
13.40 «Вести. Дежурная часть».
14.00 «Вести».
14.20 «Местное время. Вести – Тула».
14.40 «Отчаянные домохозяйки».
16.30 «Кулагин и партнеры».
17.00 «Вести».
17.25 «Местное время. Вести – Тула».
17.50 «Вести. Дежурная часть».
18.00 **«ОДНАЖДЫ БУДЕТ ЛЮБОВЬ»**. Сериал
19.00 **«КАРМЕЛИТА. ЦЫГАНСКАЯ СТРАСТЬ»**. Сериал
20.00 «Вести».
20.30 «Местное время. Вести – Тула».
20.50 «Спокойной ночи, малыши!»
21.00 **«КАТЕРИНА»**. Сериал
22.55 «Мой серебряный шар. Михаил Яншин».
23.50 «Вести +».
0.10 **«ПИСЬМА В ПРОШЛУЮ ЖИЗНЬ»**. Х/ф
1.45 **«ИНТЕРДЕВОЧКА»**. Х/ф
4.45 «Вести. Дежурная часть».

НТВ

6.00 «Сегодня утром».
8.45 «Просто вкусно».
9.00 «Квартирный вопрос».
10.00 «Сегодня».
10.25 «Средний класс».
11.30 «Чистосердечное признание».
12.00 «Суд присяжных».
13.00 «Сегодня».
13.30 **«ВОЗВРАЩЕНИЕ МУХТАРА»**. Сериал
15.30 «Чрезвычайное происшествие». Обзор.
16.00 «Сегодня».
16.30 **«УЛИЦЫ РАЗБИТЫХ ФОНАРЕЙ»**. Сериал
18.30 «Чрезвычайное происшествие». Обзор.
19.00 «Сегодня».
19.30 **«ГЛУХАРЬ»**. Сериал
21.15 **«МЕНТОВСКИЕ ВОЙНЫ»**. Сериал
23.00 «Сегодня».
23.20 **«ПЛАТИНА»**. Сериал
1.10 «Quattroruote».
1.45 **«БРИЛЛИАНТЫ»**. Комедия (США – Германия).
3.25 **«НОЧЬ В «ЗОЛОТОМ ОРЛЕ»**. Х/ф
5.10 «Особо опасен!»
5.40 **«ЧУЖИЕ В АМЕРИКЕ»**. Сериал (США).

СТС
Тула

6.00 **«ЭВРИКА»**. Сериал
6.55 **«СМЕШАРИКИ»**. Мультсериал
7.00 Мультсериал **«НОВЫЕ ПРИКЛЮЧЕНИЯ СКУБИ ДУ»**.
7.30 **, 9.30 «ПАПИНЫ ДОЧКИ»**. Сериал
8.00 **«КРЕМЛЕВСКИЕ КУРСАНТЫ»**. Сериал
9.00 **, 13.50, 18.30** «Музыка на канале».
10.00 **, 12.00, 17.30** «Галилео».
11.00 **«МОЯ ПРЕКРАСНАЯ НЯНЯ»**. Сериал
12.30 **«Я ЛЕЧУ»**. Сериал
13.30 «Городские истории».
14.00 **«МИР СТРАНСТВИЙ»**. Мультсериал
14.30 **«АНИМАГИЯ»**. Мультсериал
15.00 **«ЧОКНУТЫЙ»**. Мультсериал
15.30 **«ВСЕ ТИП-ТОП, ИЛИ ЖИЗНЬ ЗАКА И КОДИ»**. Сериал
16.00 **, 19.00 «ПАПИНЫ ДОЧКИ»**. Сериал
17.00 «Хочу верить!»
20.00 **«РАНЕТКИ»**. Сериал
21.00 **, 23.50 «6 КАДРОВ»**. Сериал
21.30 **«ДАЕШЬ МОЛОДЕЖЬ!»** Сериал
22.00 **«ДРЯННЫЕ ДЕВЧОНКИ»**. Х/ф (США).
0.00 **«6 КАДРОВ»**. Сериал
0.30 **«ДАЕШЬ МОЛОДЕЖЬ!»**. Сериал
1.30 **«О. С. – ОДИНОКИЕ СЕРДЦА»**. Сериал

ТНТ
Тула

7.00 **, 8.00** «Музыка на канале».
7.30 «Тула. Инструкция по применению».
7.50 **, 19.50** «Фитнес для тебя».
8.00 **«ПРИКЛЮЧЕНИЯ ДЖИММИ НЕЙТРОНА, МАЛЬЧИКА-ГЕНИЯ»**. Мультсериал
8.30 «Танцы без правил».
9.30 **, 0.50** «Убойной ночи».
10.00 **«САША + МАША»**. Сериал
10.30 **, 13.30, 18.00, 20.00 «СЧАСТЛИВЫ ВМЕСТЕ»**. Сериал
11.00 **«КОТОПЕС»**. Мультсериал
11.30 **«КАК ГОВОРИТ ДЖИН-ДЖЕР»**. Мультсериал
12.00 **«РОГА И КОПЫТА: ВОЗВРАЩЕНИЕ»**. Мультсериал
12.30 **«ГУБКА БОБ КВАДРАТНЫЕ ШТАНЫ»**. Мультсериал
13.00 **, 19.00** «Такси».
14.00 «Лови удачу!» Интерактивная игра.
14.30 **, 21.00, 0.20** «Дом 2».
15.55 **«ЗА МНОЙ ПОСЛЕДНИЙ ТАНЕЦ»**. Мелодрама
18.30 **, 20.30 «УНИВЕР»**. Сериал
19.30 «Крутящий момент». Автомобильная программа
22.00 **«ЧЕГО ХОТЯТ ЖЕНЩИНЫ»**. Комедия
1.25 «Интуиция».
2.20 «Дом 2».
3.15 «Необъяснимо, но факт».

ТВ Центр
Тула

6.00 «Настроение».
7.00 «Настроение. Тула».
8.20 **, 9.20, 11.40, 14.40, 16.50, 17.45** «События. Тула. Экспресс выпуск».
8.25 **«НЕУЛОВИМЫЕ МСТИТЕЛИ»**. Х/ф
9.55 **«НОВЫЕ ПРИКЛЮЧЕНИЯ НЕУЛОВИМЫХ»**. Х/ф
11.30 **, 14.30, 17.30, 19.50, 20.30, 23.45** События.
11.45 «Люди, ау!»
12.30 **«ЛИЛИИ ДЛЯ ЛИЛИИ»**. Х/ф
14.45 «Деловая Москва».
15.10 **, 17.50** «Петровка, 38».
15.30 **«ПРИКЛЮЧЕНИЯ ШЕРЛОКА ХОЛМСА»**. Сериал
16.30 **, 4.50** «Принцесса Диана – жизнь в драгоценностях». Док. фильм
18.15 **«Двенадцать месяцев»**. Мультфильм
19.00 «События. Тула» с субтитрами.
19.25 «Свое мнение».
19.35 «Отличные новости».
19.55 «Русский мед».
21.05 **«ПЕТРОВКА, 38»**. Х/ф
22.50 «Момент истины».
0.20 В. Спиваков и «Виртуозы Москвы». Юбилейный концерт. Людвиг ван Бетховен.
1.20 «Репортер».
1.40 **«ЧИСТО АНГЛИЙСКОЕ УБИЙСТВО»**. Сериал
3.15 **«ШИК»**. Х/ф (Россия – Германия – Франция – Италия).

Рен ТВ
Тула

6.00 **«АГЕНТСТВО»**. Сериал
6.30 «Реальный спорт».
6.45 **, 11.00** «Час суда».
7.40 **, 13.00** «Званый ужин».
8.30 **, 21.00 «СОЛДАТЫ 10»**. Сериал
9.30 **, 12.30, 16.30, 23.30** «24».
10.00 **, 18.00, 23.00** «В час пик».
12.00 **, 19.55** «Музыка на канале».
14.00 **«ДЖОННИ-ДИНАМИТ»**. Триллер (Ирландия – Великобритания).
16.00 «Пять историй»: «Опасные гастроли».
17.00 «Неразгаданная планета». Док. фильм. Фильм 5. «100 лет после Апокалипсиса».
19.00 «Выжить в мегаполисе».
19.30 **, 0.00** «Тульская Служба Новостей».
19.50 **, 0.10**«Погода».
20.00 **«NEXT»**. Сериал
22.00 **, 3.55** «Громкое дело»: «Обжигающий лед. Тайна Кармадонской трагедии».
0.15 «Репортерские истории».
0.45 **«СПЕЦНАЗ»**. Сериал
1.45 **«ТЕХНОСЕКС»**. Фантастика (США – Великобритания).
3.05 «Военная тайна».
4.40 «Дагестан. Кавказский Вавилон». Док. фильм
5.30 Ночной музыкальный канал.

Культура

7.00 Канал «Евроньюс».
10.00 **, 15.30, 19.30, 23.30** «Новости культуры».
10.20 «В главной роли...»
10.40 Программа передач.
10.50 **«ДОРОГА К МОРЮ»**. Х/ф
12.05 «Линия жизни».
13.00 «Чувствительности дар. В. Боровиковский». Док. фильм
13.45 **«РУССКИЙ ДВОРЯНИН – СЕМИНАРИСТ И ГРАЖДАНИН ЦИВИЛИЗОВАННОГО МИРА»**. Спектакль
15.10 «Уроки русского».
15.35 «Таинственная Вселенная А. Кларка». Док. сериал
16.05 VIII Молодежные Дельфийские игры.
16.30 Мультфильм.
16.55 **«ДЕВОЧКА ИЗ ОКЕАНА»**, 11-я серия. Сериал
17.20 «Животные. Чудеса съемок». Док. сериал
17.50 «Вильгельм Гауф». Док. фильм (Украина).
18.00 «Дом Ритфельда-Шредер в Утрехте. Архитектор и его муза». Док. фильм
18.15 «12 скрипок Страдивари».
19.00 «Империя Королева». Док. сериал
19.50 «Загадки жизни. Парадоксы познания». Док. фильм
20.20 «Голая наука». Док. сериал
21.10 «Острова».
21.50 **«НОЧЬ ВОПРОСОВ»**. Х/ф
23.50 **«ЛИСТОПАД»**. Х/ф

ТВ-3

6.00 «По следам Индианы Джонса». Док. фильм
7.00 **«ГОРОД СВЕРХЪЕСТЕСТВЕННОГО. ИНДИАНА»**. Мультсериал
7.45 **«ФРИКАЗОИД!»** Мультсериал
8.10 **«ПРИКЛЮЧЕНИЯ МУЛЬТЯШЕК»**. Мультсериал
8.35 **«ОЗОРНЫЕ АНИМАШКИ»**. Мультсериал
9.00 **«КАСПЕР»**. Мультсериал
9.30 **«ЗВЕЗДНЫЕ ВРАТА»**, 130-я серия. Сериал
10.25 **«УДИВИТЕЛЬНЫЕ ИСТОРИИ»**, 13-я и 14-я серии. Сериал
11.15 **«ДЕВЯТЬ НЕИЗВЕСТНЫХ»**, 9-я серия. Сериал
12.15 «Теория невероятности». Док. фильм
13.15 **, 20.00** «Тайные знаки». Док. фильм
14.15 Городские легенды.
15.15 **«КИБОРГ 2»**. Х/ф (США).
17.15 **«АНДРОМЕДА»**, 35-я серия. Сериал
18.05 **«ЯСНОВИДЕЦ»**, 1-я серия. Сериал
21.00 «Затерянные миры». Док. фильм
22.00 **«ВИВЕРН – КРЫЛАТЫЙ ДРАКОН»**. Х/ф (США – Канада).
0.00 **«ЗВЕЗДНЫЕ ВРАТА»**, 130-я серия. Сериал (США – Канада).

Домашний

6.30 «Джейми у себя дома».
7.00 Мультсериалы: **«ВУФИ», «ЗВЕРЯТА».**
7.30 **, 20.30** Невероятные истории любви.
8.00 **«ЭДЕРА»**. Сериал (Италия).
9.00 **, 16.00** «Дела семейные».
10.00 **, 17.00** «Скажи, что не так?!»
11.00 «Дело вкуса».
11.30 Спросите повара.
12.00 «В мире животных».
13.00 **«АВДОТЬЯ ПАВЛОВНА»**. Киноповесть
14.40 Цветочные истории.
14.50 Вкусы мира.
15.00 **, 21.00 «АТЛАНТИДА»**. Сериал
18.00 **«КТО В ДОМЕ ХОЗЯИН?»** Сериал
18.30 **, 1.30 «ЗЕМЛЯ ЛЮБВИ, ЗЕМЛЯ НАДЕЖДЫ»**. Сериал (Бразилия).
19.30 **«ДОКТОР КУИН, ЖЕНЩИНА-ВРАЧ»**. Сериал (США).
22.00 **«ОТЧАЯННЫЕ ДОМОХОЗЯЙКИ»**. Сериал (США).
23.00 **«ДОЛГО И СЧАСТЛИВО»**. Сериал (США).
23.30 **«СУЕТА СУЕТ»**. Комедия
1.00 ИноСтранная кухня.
2.15 **«ДОЧКИ-МАТЕРИ»**. Сериал
3.00 **«ДВА ЛИЦА СТРАСТИ»**. Сериал (Мексика – США).

Дтв

6.00 **, 2.00** «Клуб детективов».
6.55 «Музыка».
7.00 **, 7.10, 7.25, 7.40, 8.00, 8.10** Мультфильм.
8.30 «Тысяча мелочей».
9.00 **, 14.00, 21.00** «Вне закона». Док. фильм
9.30 **, 16.00 «МОРСКАЯ ПОЛИЦИЯ: СПЕЦОТДЕЛ 5»**. Сериал
10.30 **«ЧЕРНАЯ ВУАЛЬ»**. Х/ф
12.30 **, 19.30** «Самое смешное видео».
13.00 **, 17.00** «Судебные страсти».
14.30 **, 18.00, 21.30 «БЕЗМОЛВНЫЙ СВИДЕТЕЛЬ»**. Сериал
15.00 **«БАНДИТСКИЙ ПЕТЕРБУРГ. АДВОКАТ»**. Сериал
18.30 **, 1.00 «НА УГЛУ У ПАТРИАРШИХ 4»**. Сериал
20.00 **, 20.30, 0.00** «Брачное чтиво».
22.00 **«БАНДИТСКИЙ ПЕТЕРБУРГ. КРАХ АНТИБИОТИКА»**. Сериал
23.00 **«ЗАКОН И ПОРЯДОК: СПЕЦИАЛЬНЫЙ КОРПУС 7»**. Сериал
0.30 «Голые приколы».
4.00 **, 4.40 «ДИАГНОЗ: УБИЙСТВО»**. Сериал

Звезда

6.00 **, 13.15** «Конструируя будущее». Док. сериал. «Энергоснабжение».
7.00 «Экономика. По существу».
7.30 **, 16.15 «АДЪЮТАНТ ЕГО ПРЕВОСХОДИТЕЛЬСТВА»**, 1-я серия. Х/ф
9.00 **, 13.00, 16.00, 18.00, 22.00** Новости.
9.15 **«ВАС ВЫЗЫВАЕТ ТАЙМЫР»**. Х/ф
11.00 **«ОДИННАДЦАТЬ НАДЕЖД»**. Х/ф
14.15 **, 1.45 «КОМИССИЯ ПО РАССЛЕДОВАНИЮ»**. Х/ф
18.30 **«БЛИЗНЕЦЫ»**, 16-я серия. Сериал
19.30 **«СУМКА ИНКАССАТОРА»**. Х/ф
21.15 «Большой репортаж. Дневник адмирала Головко».
22.40 **«ЛЕНИНГРАДЕЦ»**, 1-я серия. Сериал
23.40 **«ЗАКЛЯТИЕ ДОЛИНЫ ЗМЕЙ»**. Х/ф (СССР – Польша).
3.20 **«ЖИЛ – БЫЛ ДОКТОР...»** Х/ф
4.55 **«МОЯ БОЛЬШАЯ АРМЯНСКАЯ СВАДЬБА»**, 1-я серия. Сериал

Life

6.00 «В поисках совершенства».
6.40 «Царство горилл в Дзанга». Док. фильм
7.35 **, 9.35, 11.35, 13.30, 15.35, 17.30, 19.35, 21.30, 23.35** «TV-shop».
8.00 «Пятое измерение».
9.05 **, 18.20** «Живая планета».
9.10 **, 17.05** «Изюминка».
9.30 **, 11.30, 13.25, 15.30, 16.25, 17.25, 18.40, 19.30, 21.25, 22.40, 23.30** Музыка.
10.00 «Зеленая планета».
10.35 «Мой живой журнал».
10.50 «Между «вчера» и «завтра». Док. фильм
12.00 «Подводные сокровища».
13.10 **, 18.55** «Богатые и знаменитые».
13.15 «Мир вокруг нас».
13.55 «Аты-баты».
14.25 **«ВЛАДЫКА МОРЕЙ»**. Сериал
16.00 «Пустые холмы». Док. фильм
16.45 Мультфильм.
17.55 «Жить-хорошо!»
18.45 «Отчего и почему».
19.05 «В отрыв!»
20.00 «Путешествие в мир итальянской кухни».
20.35 «Небо в алмазах».
21.00 «Заграница».
22.00 «Все грани безумия».

National Geographic

6.00 **, 11.00, 16.00** Взгляд изнутри: крупнейшее в мире авиашоу.
7.00 Взгляд изнутри. Гастрольный тур сокровищ Тутанхамона.
8.00 Жан-Мишель Кусто: океанские приключения.
9.00 Следствие по делам хищников: Аномальный медведь.
10.00 **, 15.00** Взгляд изнутри: Переезд авиашоу.
12.00 Жизнь среди львов.
13.00 С точки зрения науки: Пирамиды.
14.00 Путеводитель по миру для гурманов.
14.30 Путеводитель по миру для гурманов.
17.00 Близкие враги.
18.00 Война хищников, ч. 1.
19.00 Долгий путь на юг: От Кигали до Малави.
20.00 С точки зрения науки: Смерть солнца.
21.00 Путеводитель по миру для гурманов.
21.30 Путеводитель по миру для гурманов.
22.00 Особо строгий режим: Страна гангстеров.
23.00 Мастера боя: Спецназ.
0.00 Следствие ведет Интерпол: Пути маньяка.

Explorer

7.00 **, 7.30, 13.00, 13.30** «Авиакатастрофы и расследования». Док. сериал (США).
8.00 **, 14.00** «Тропой охотника». Док. фильм (Австралия).
9.00 **, 15.00** «Могучие корабли». Док. сериал (Канада).
10.00 **, 16.00** «Необычайные приключения отцов и сыновей». Док. сериал (Великобритания).
11.00 **, 17.00** «Неуловимые». Док. сериал (США).
12.00 **, 18.00** «Морские аппараты». Док. сериал
19.00 «Гонки на разрушение». Док. фильм (США).
20.00 **, 20.30** «Эд к вылету готов!» Док. сериал (США).
21.00 «Мегамашины». Док. сериал (США).
22.00 «Рыбачим». Док. сериал (Австралия).
22.30 «Рыбак-путешественник». Док. сериал
23.00 «Мир криминалистики». Док. сериал (Канада).
0.00 «Преступный мир Макинтайра». Док. сериал (Великобритания).

Discovery

9.10 Как это устроено?.
9.40 Как это работает.
10.05 Смертельный улов: за кулисами.
11.00 Грязная работенка: Соляные копи.
11.55 Крутой тюнинг.
12.50 Американский чоппер: Черная вдова.
13.45 Пятая передача.
14.15 Очевидец, 5-я серия.
14.40 Молниеносные катастрофы, 36-я серия.
15.10 Эверест. за гранью возможного.
16.05 Майамские чернила: От татуировки не уйдешь.
17.00 Лаборатория взрывных идей: Бетон против аварий.
18.00 Разрушители легенд: Шальные пули.
19.00 Как это устроено?
19.30 Как это работает.
20.00 Крутые лесорубы: Лесоповал на болотах.
21.00 Смертельный улов: лучшие моменты.
22.00 Выжить любой ценой: Доминиканская Республика.
23.00 Молниеносные катастрофы, 37-я серия.
23.30 Очевидец, 6-я серия.
0.00 Крутой тюнинг.

Animal planet

9.00 Полиция Хьюстона – отдел по защите животных.
10.00 Дневники охотника за крокодилами.
11.00 Самые забавные животные планеты.
11.30 Дельфиньи будни.
12.00 Мир природы: Рыба-молот.
13.00 Территория животных: Еще одна попытка.
14.00 Охотник за крокодилами: Поиски суперкрокодила.
15.00 Жокеи. Жизнь как соревнование.
15.30 Жокеи. Нечестная игра.
16.00 СОС дикой природы.
16.30 Ветеринары-стажеры. Собачья преданность.
17.00 **, 23.00** Полиция Хьюстона – отдел по защите животных.
18.00 Спасение животных в Австралии.
18.30 Разрушители стереотипов.
19.00 Поместье сурикатов.
19.30 Обезьянья жизнь.
20.00 Дело об акульем нападении.
21.00 В дебри дикой природы с Ником Бейкером.
21.30 В дебри дикой природы с Ником Бейкером.
22.00 Полиция Хьюстона – отдел по защите животных.

Travel channel

8.00 Всемирный путешественник.
9.00 Серфари. Бали.
9.30 Первозданный мир.
10.00 Землепроходцы.
10.30 Далекие берега.
11.00 Мореплаватели.
12.00 Жаждущий странник.
12.30 Путешествия по винодельням – Испания и Португалия.
13.00 Всемирный путешественник.
14.00 Скоро открытие.
14.30 Жаждущий странник.
15.00 Серфари.
15.30 Первозданный мир.
16.00 Мореплаватели.
17.00 Всемирный путешественник.
18.00 Землепроходцы.
18.30 Землепроходцы.
19.00 Жаждущий странник.
19.30 Жаждущий странник.
20.00 Серфари. Южный берег.
20.30 Первозданный мир.
21.00 Руди Макса путешествует по миру.
21.30 Голливуд и вино.
22.00 Софи на базаре.
22.30 Путешествуйте сегодня.
23.00 Вкус Перу. Северный берег.
23.30 Шеф-повар за границей. Швеция. Ледяной отель.

Пятый канал

6.00 «Утро на Пятом».
9.30 «Мир природы». Док. сериал. «Земля дикой свободы».
10.30 **, 13.30, 16.30, 19.30, 22.20** «Сейчас».
10.40 **«СЕМЬ СТАРИКОВ И ОДНА ДЕВУШКА»**. Комедия
12.15 **, 13.45, 20.00** «Моя планета».
14.35 «Живая история». Док. сериал. «Потерянные корабли Колумба».
15.35 «Давить на ГАЗ. История одного кошмара». Док. фильм
16.55 «Экстренный вызов».
17.00 «Открытая студия».
17.55 «Борьба за выживание». Док. сериал. «Год шакала».
19.00 **, 22.00** «Экстренный вызов 112».
21.05 «Живая история». Док. сериал. «Адольф и Ева».
23.00 **«ПРОЕКТ «А» 2»**. Боевик
1.00 «Ночь. Пространство. Лепорк».
1.35 **«КАЛИФОРНИЙСКИЙ ОТЕЛЬ»**. Комедия
3.25 **«ЗАКАТ»**. Детектив
5.15 «Построено на века». Док. сериал

Дом кино

4.00 **«СЕРДЦА ЧЕТЫРЕХ»**. Комедия
5.25 **«НЕЧАЯННАЯ ЛЮБОВЬ»**. Мелодрама
6.45 **«МИЛОСТИВЫЕ ГОСУДАРИ»**. Трагикомедия
7.55 **«НА ЯСНЫЙ ОГОНЬ»**. Х/ф
9.20 **«ПИКОВАЯ ДАМА»**. Х/ф
10.45 **«НЕИСПРАВИМЫЙ ЛГУН»**. Комедия
12.00 **«ЗАЛ ОЖИДАНИЯ»**, 7-я серия. Сериал
12.55 Кинороман **«ПАВЛУХА»**.
14.05 **«АКАДЕМИК ИЗ АСКАНИИ»**. Х/ф
15.40 **«ПОЕЗД ИДЕТ НА ВОСТОК»**. Комедия
17.05 **«ПРОСТИ НАС, ПЕРВАЯ ЛЮБОВЬ»**. Мелодрама
18.15 **«МЕЧЕНОСЕЦ»**. Х/ф (Россия, 2005г.)
Режиссер: Ф. Янковский. В ролях: А. Ткаченко, Ч. Хаматова, Л. Громов, Д. Мухамадеев, А. Горбунов.
Саша идет по жизни, оставляя за собой кровавый след. За ним охотятся. Но горе тому из его преследователей, кто сумеет его настичь.
20.00 **«ЗАЛ ОЖИДАНИЯ»**, 8-я серия. Сериал
20.55 **«СВАТОВСТВО ГУСАРА»**. Мюзикл
22.05 **«ТРЕВОГИ ПЕРВЫХ ПТИЦ»**. Мелодрама
23.30 **«ДЕТИ ДОН-КИХОТА»**. Комедия
0.45 **«ДЕЗЕРТИР»**. Драма

TV-1000

4.00 **, 22.00 «ДИТЯ»**. Драма (Бельгия – Франция).
6.00 **«ДУША ТИШИНЫ»**. Драма (США).
8.00 Муз. комедия **«РЕАЛЬНАЯ ЛЮБОВЬ»**. (Франция).
10.00 **«ЗАКОЛДОВАННАЯ ЭЛЛА»**. Фантастика (США – Ирландия).
12.00 **«ДОКАЗАТЕЛЬСТВО»**. Драма (США).
14.00 **«БЭЙБ: ЧЕТВЕРОНОГИЙ МАЛЫШ»**. Х/ф (США – Австралия).
16.00 **«БЭЙБ: ПОРОСЕНОК В ГОРОДЕ»**. Х/ф (США).
18.00 **«ДЕЛА В НЬЮ-ДЖЕРСИ»**. Драма (США).
20.00 **«МОЕ СЕРДЦЕ БИТЬСЯ ПЕРЕСТАЛО»**. Драма (Франция, 2005г.)
Режиссер: Ж. Одиар. В ролях: Р. Дюри, О. Атика, Э. Дево, Н. Аструп, Д. Заккаи.
Тому 28 лет, и ему уготовано продолжать дело своего отца: заниматься недвижимостью. Но случайная встреча внушает ему надежду, что он может, как его мать, стать концертирующим пианистом.
0.00 **«ОНГ-БАК. ТАЙСКИЙ ВОИН»**. Боевик (Тайланд).
2.00 **«ВОРОТИЛЫ»**. Комедия (США – Германия).

hallmark

0.10 **«ВОПЛЬ ВО ТЬМЕ»**. Х/ф
1.50 **«ДЕТЕКТИВЫ ПОД СУКНОМ 6»**. Сериал, ч. 2. (Канада).
2.40 **«СЛЕДСТВИЕ ВЕДЕТ ДА ВИНЧИ 2»**. Сериал, ч. 26.
3.30 **«РАЗВЕДКА 2»**. Сериал, ч. 1. (Канада).
4.20 **, 9.50 «ЛЮБВИ РАДИ»**. Х/ф (США).
6.00 **«ДОЧЕРИ МАКЛЕОДА 5»**. Сериал, ч. 118.
6.40 **«ЛОВУШКА»**. Детектив
8.20 **«ДОКТОР ЖИВАГО»**. Сериал, ч. 1.
11.20 **«ДОЧЕРИ МАКЛЕОДА 5»**. Сериал, ч. 119.
12.10 **«ТЕНЬ ДОЖДЯ»**. Сериал, ч. 1. (Австралия).
13.10 **«УБИЙСТВА В МИДСОМЕРЕ 11»**. Детектив, ч. 3. (Великобритания).
14.40 **«НЕОЖИДАННАЯ ЛЮБОВЬ»**. Х/ф (США – Канада).
16.10 **«ЕЕ РОКОВОЙ НЕДОСТАТОК»**. Х/ф (США).
17.40 **«ДЖОРДАН РАССЛЕДУЕТ 2»**. Сериал, ч. 17. (США).
18.30 **«ТАЙНА ГОЛЛИВУДСКОЙ МАМЫ»**. Детектив
20.10 **«ДЖОРДАН РАССЛЕДУЕТ 2»**. Сериал, ч. 18. (США).
21.00 **«АННА КАРЕНИНА»**. Х/ф, ч. 1. (Великобритания).
22.00 **«АННА КАРЕНИНА»**. Х/ф, ч. 2. (Великобритания).
23.00 **«КОТЯРА»**. Х/ф (Великобритания).

Мир

6.00 **, 7.00, 8.00, 9.00, 10.00, 11.00, 12.00, 13.00, 14.00, 15.00, 16.00, 17.00, 18.00, 19.00, 20.00, 21.00, 22.00, 23.00, 0.00, 1.00, 2.00** Новости Содружества.
6.05 «Вместе».
7.05 «Тик-так».
7.20 **, 10.35** «Удачная покупка».
7.30 **«ВОСХОЖДЕНИЕ НА ФУДЗИЯМУ»**. Х/ф
8.55 «Билет на сегодня».
9.05 «Легкая жизнь».
9.30 **«НОВЫЕ ПРИКЛЮЧЕНИЯ СКИППИ»**. Сериал
10.45 «Содружество. LIVE».
11.05 **«ПЕРЕКРЕСТОК»**. Сериал
12.05 **, 0.05 «ГИГА, АНГЕЛ, СНЕЖОК И ДРУГИЕ»**. Х/ф
13.30 «Вкусный мир. Азербайджанская кухня».
14.05 **«ПРИКЛЮЧЕНИЯ МАЛЕНЬКОЙ РЫБКИ»**. Мультсериал
14.30 **«СТАРШЕКЛАССНИКИ»**. Сериал
15.05 **«ДЕДУШКА МОЕЙ МЕЧТЫ»**. Сериал
15.30 «Путешествие со вкусом».
16.20 «Диалог со всем миром».
17.05 **, 5.05 «ЛЮБОВЬ КАК ЛЮБОВЬ»**. Сериал
18.05 **«ЛЕНИНГРАДЕЦ»**. Сериал
19.20 «Акценты».
19.30 «Слово за слово».
20.30 **«ВЕРЕВКА ИЗ ПЕСКА»**. Сериал
21.30 «Общий интерес».
22.20 «Мир спорта».
23.05 «Хит-экспресс».

Россия-спорт

6.45 **, 9.00, 12.40, 16.40, 22.00, 1.25** «Вести-Спорт».
7.00 «Зарядка с чемпионом».
7.10 Мультфильмы.
7.45 «Мастер спорта».
8.00 **, 19.10** «Летопись спорта».
8.30 «Путь Дракона».
9.10 «Вести-Спорт. Местное время».
9.15 Академическая гребля. ЧМ.
10.45 Футбол. Премьер-лига. «Томь» (Томск) – «Москва» (Москва).
12.55 Хоккей. Мемориал И.Х. Ромазана. «Ак Барс» (Казань) – «Трактор» (Челябинск).
15.10 «Страна спортивная».
15.40 Профессиональный бокс. Вахтанг Дарчинян (Австралия) против Кристиана Михареса (Мексика).
16.55 Хоккей. Мемориал И.Х. Ромазана. «Металлург» (Магнитогорск) – «Барыс» (Астана).
19.40 «Рыбалка с Радзишевским».
19.55 Футбол. ЧЕ. Женщины. Россия – Италия.
22.20 «Неделя спорта».
23.25 Футбол. Премьер-лига. «Крылья Советов» (Самара) – «Динамо» (Москва).
1.40 Легкая атлетика. Гран-При ИААФ.
3.45 ЧМ по футболу. Курс – Южная Африка.

Бибигон

5.00 **, 10.05, 18.30 «МЭРИ ПОППИНС, ДО СВИДАНИЯ!»**. Х/ф
6.05 **, 19.35, 7.10, 11.10, 16.30** Мультфильм
6.35 **, 11.45, 20.15 «ЯКАРИ»**. Мультсериал (Франция).
6.45 **, 12.00, 20.05** «Почемучка».
7.00 «Зарядка с чемпионом».
7.45 «Мастер спорта».
8.00 **, 12.15, 18.00** «Уроки хороших манер».
8.15 **, 12.25, 18.15** «Академия художеств».
8.25 **, 12.40, 20.40 «АНИМАЛИЯ»**. Мультсериал
8.50 **, 13.05, 22.45** Викторина «Ступени».
9.15 **, 15.20, 21.05 «ЗООПАРК В ОБУВНОЙ КОРОБКЕ»**. Сериал
9.40 **, 16.55 «ДЕВОЧКА ИЗ ОКЕАНА»**. Сериал
13.30 **, 23.10** «Говорим без ошибок».
13.45 **, 17.50, 23.25** «Нарисованные и100рии».
14.00 **, 21.30 «СТАРШЕКЛАССНИКИ 2»**. Сериал
14.55 **, 22.20 «15:0»**. Сериал
15.45 «Это моя ферма».
16.05 VIII Молодежные Дельфийские игры «Молодость России».
17.20 **, 0.30** «Животные: чудеса съемок». Док. сериал
20.30 «Спокойной ночи, малыши!»

Детский канал

5.55 **, 6.55, 7.15, 7.35, 8.45, 9.05, 9.45, 11.15, 11.50, 13.15, 13.35, 14.40, 15.10, 15.50, 17.10, 17.50, 19.10, 19.25, 19.40, 20.25, 20.45, 21.10, 21.50, 23.05, 23.55** Мультфильм.
7.05 **, 7.25, 8.55, 10.00, 13.25, 15.00, 19.15, 19.50, 20.35, 23.20** Мультфильм.
7.50 **, 9.15, 13.45, 19.35, 21.00** Мультфильм.
8.00 **, 14.00, 20.00 «ПРИКЛЮЧЕНИЯ ЛОККИ ЛЕОНАРДА»**. Сериал
8.25 **, 14.20 «КОАПП»**. Мультсериал
8.35 **, 14.30 «КОАПП»** Мультсериал
9.25 **, 15.30, 21.30 «НЕБЕСНЫЕ ТАНЦОРЫ»**. Мультсериал
11.25 **, 17.30, 23.35 «ЧЕРЕПАШКИ НИНДЗЯ»**. Мультсериал
12.00 **«ПОКА БЬЮТ ЧАСЫ»**. Х/ф
16.00 **«НА ЗЛАТОМ КРЫЛЬЦЕ СИДЕЛИ»**. Х/ф
18.00 **«ДЕТСТВО НИКИТЫ»**. Х/ф
21.20 **«ПРИКЛЮЧЕНИЯ КАПИТАНА ВРУНГЕЛЯ»**. Сериал
22.00 **«ШЛА СОБАКА ПО РОЯЛЮ»**. Х/ф

Детский мир

6.00 **, 10.00, 14.00 «АЛЕНЬКИЙ ЦВЕТОЧЕК»**. Фильм-сказка (к/ст им. М. Горького, 1977г.)
Режиссер: И. Поволоцкая. В ролях: М. Ильичева, Л. Дуров, А. Демидова, А. Чернов, А. Абдулов, В. Гнеушев, О. Корытковская, Е. Водолазова.
По мотивам одноименной сказки С. Т. Аксакова. Сказка о том, как девица-красавица полюбила чудище лесное и силой своей любви вернула ему облик прекрасного принца.
7.05 **, 11.05, 15.05 «ВОЗВРАЩЕНИЕ БЛУДНОГО ПОПУГАЯ»**. Мультсериал, вып. 1.
8.00 **, 12.00 «Чиполлино»**. Мультфильм
9.00 **, 13.00 «Золотая антилопа»**. Мультфильм
16.00 **«ПОСЛЕ ДОЖДИЧКА В ЧЕТВЕРГ...»**. Фильм-сказка
17.15 **«ВОЗВРАЩЕНИЕ БЛУДНОГО ПОПУГАЯ»**. Мультсериал
18.00 **«Садко богатый»**. Мультфильм
19.00 **«МАГИЯ»**. Мультсериал

Знание

7.55 **, 15.55, 23.55** Программа передач.
8.00 **, 16.00, 0.00** «Вместе веселей».
8.15 **, 16.15, 0.15** «Взаправду». «Иона: равнодушие».
8.30 **, 16.30, 0.30** Алгебра 10 класс. «Радианная мера угла».
9.15 **, 17.15, 1.15 «Сторож Соня»**. Мультфильм
9.25 **, 17.25, 1.25** Литература 10 класс. «Культура и литература 40-х годов 19 века».
10.10 **, 18.10, 2.10** «Опасная зона».
10.30 **, 18.30, 2.30** Концерт «РЖД зажигает звезды (Самара)».
12.00 **, 20.00, 4.00 «Незваный гость»**. Мультфильм
12.10 **, 20.10, 4.10** «Уроки малого предпринимательства». Док. сериал
12.30 **, 20.30, 4.30** Телеигра «Маркиза».
13.30 **, 21.30, 5.30** Телеигра «Командоры, вперед!»
14.00 **, 22.00, 6.00 «ПЕТР I»**, 1-я серия. Х/ф
15.40 **, 23.40, 7.40** «В поисках утраченного детства». Док. фильм

РБК

6.00 **– 5.30** Новости. Каждые 30 минут.
6.10 Рынки. Итоги недели.
6.25 **, 6.35, 7.10, 7.35, 8.10, 8.35, 9.10, 10.10, 10.35, 22.50, 5.35** Обзор российской прессы.
6.40 **, 8.20, 9.50, 23.20, 4.45, 5.40** Отдых и туризм.
6.45 **, 7.50, 8.50, 9.35, 10.20, 21.50, 4.50, 5.45** Обзор зарубежной прессы.
6.50 **, 7.20, 9.20, 17.50, 5.50** Азбука инвестора.
7.15 **, 7.40, 8.15, 8.40, 9.15, 9.40, 10.15, 11.10, 12.10, 13.10, 14.10, 15.10, 16.10, 17.10, 18.10, 20.10, 21.15, 21.45, 22.15, 22.45, 23.10, 1.10, 2.10** Рынки.
10.40 Рынки. Спецвыпуск.
11.20 **, 13.20, 15.20, 17.20, 19.20, 21.20** Новости компаний.
11.35 **, 1.35** В фокусе.
12.20 **, 14.20, 16.20, 18.20, 20.20, 22.20** Зарубежный бизнес.
12.35 **, 15.35, 2.35** Компании.
13.35 **, 19.35, 3.35** Диалог.
14.35 В фокусе.
16.35 Рынки.
17.35 Рынки. Спецвыпуск.
18.35 Сфера интересов.
19.10 Рынки. Спецвыпуск.
20.35 **, 23.35** Наши деньги.
21.00 **, 22.00** Интрига дня.
21.30 **, 22.30** Мир сегодня.
0.10 Рынки. Спецвыпуск.

7-тв

5.00 Super-утро.
10.00 **, 11.00, 12.00, 13.00, 14.00, 15.00, 16.00, 17.00, 18.00, 19.00, 20.00, 21.00, 22.00, 23.00, 0.00, 1.00, 2.00, 3.00, 4.00** 7 Новостей.
10.05 Регби. Международный матч. Россия – Франция. ВВА-Подмосковье v Лангедок-Руссильон.
11.05 Жажда скорости.
11.35 **, 12.05, 20.05** Диалоги о рыбалке.
12.20 Wrestling. опасная зона.
13.05 Маунтинбайк.
13.35 **, 18.35** История NHL.
14.05 **, 19.05** Классика: NHL.
15.05 Экстрим. начало века.
15.35 Клуб покорителей пространства.
16.05 **, 21.20** Большой гоночный Weekend.
16.35 **, 23.35** Гонки RTCC.
17.05 BTCC 2009.
18.05 **, 4.05** X-treme 99,9.
20.20 Мировая Футбольная Неделя.
21.05 **, 4.45** За пределом.
22.05 Дартс.
23.05 Мировая Спортивная Неделя.
0.05 Покер.
1.05 **, 2.05, 3.05** Спортмания.

Eurosport

10.30 Мотоспортивный журнал.
10.45 Гребля. ЧМ. (Польша).
12.00 Прыжки на лыжах с трамплина. Летний Гран-При.
13.00 **, 15.00, 16.00, 20.00** Футбол. ЧЕ. Женщины. Групповой этап.
14.00 Теннис. Турнир АРТ. Нью-Хэвен (США). Финал.
17.30 **, 18.00** Велоспорт. Национальный тур. Тур Испании.
19.30 Футбол. Евроголы. Журнал.
22.00 Теннис. Турнир Большого Шлема. Открытый чемпионат США. Нью-Йорк (США). День 1.

TV XXI

10.00 **«ЗЕЛЕНЫЙ ЛЕД»**. Х/ф (Англия).
12.00 **«РОКОВЫЕ ЯЙЦА»**. Комедия (Россия).
14.05 **«В ПОГОНЕ ЗА ЭМИ»**. Комедия (США).
16.05 **«СЛОВО ВОРА»**. Триллер (Австралия).
18.00 **, 2.00 «ЗЕЛЕНЫЙ ЛЕД»**. Х/ф (Англия).
20.00 **, 4.00 «РОКОВЫЕ ЯЙЦА»**. Комедия (Россия).
22.05 **, 6.05 «В ПОГОНЕ ЗА ЭМИ»**. Комедия (США).
0.05 **, 8.05 «СЛОВО ВОРА»**. Триллер (Австралия).

MTB

6.00 **, 13.05, 5.00** MTV.ru.
7.00 «Стерео-утро».
9.45 Горячее кино.
10.15 «13 злобных зрителей».
11.15 Бешеные предки.
11.40 Тайные соблазны курортного отеля.
12.05 «News блок Weekly».
12.35 «Стоп! Снято!».
13.40 Русская десятка.
14.30 Тренди.
15.10 Уже можно.
15.40 **, 20.00** «Крутые бобры».
16.05 **, 19.05** Следующий.
16.30 Давай на спор!
16.55 Тачку на прокачку.

МУЗ-ТВ

9.00 Мультфильм.
9.30 **, 10.45** «Наше».
10.00 Кухня – она возвращается!!!
10.15 «Муз-ТВ хит».
11.15 «FAQ».
11.45 «Smesh.no».
12.00 «Сбыча мечт!»
13.30 «Хит-лист».
14.30 Концерт.
15.30 «PRO-Обзор».
16.00 **, 17.00, 17.45, 18.30** «Сбыча мечт» Special.
16.30 «v-PROkate».
17.15 «Pro-fashion».
18.00 «Стилистика».
19.00 «10 самых...»

Euronews

8.00 **, 8.30, 9.30, 10.30, 11.30, 12.00** Новости, бизнес, обзор прессы, FAQ, спорт.
9.00 **, 10.00, 12.30** Новости, бизнес, обзор прессы.
11.00 Новости, бизнес, обзор прессы, космос, FAQ.
13.00 **, 13.30, 17.00** Новости, спорт, европейцы.
14.00 Новости, спорт, парламент.
14.30 **, 15.00, 15.30, 16.30** Новости, спорт, Rendez-vous.
16.00 Новости, спорт, космос.
17.30 Новости, бизнес, европейцы.
18.00 Новости, бизнес, парламент.

ТДК

7.00 **, 11.49, 12.49, 13.49, 16.49, 17.49, 18.49, 19.49, 23.55** Музыка на канале.
7.35 **, 15.00** Все лучшее для Вас.
8.35 **, 11.00, 18.00** Красотка.
9.00 С добрым утром, Любимая!
10.00 Утренний фреш.
12.00 Наши дети.
13.00 **, 19.00** Ваш доктор.
14.00 **, 23.00** Красота и здоровье.
14.31 **, 23.30 «ГВАДЕЛУПЕ»**. Сериал
16.00 Твой дом.
17.00 Истории успеха.
20.00 Зеркало жизни.
21.00 Ваш личный психолог.

Телеклуб

20.00 **«ДОСЬЕ ДЕТЕКТИВА ДУБРОВСКОГО»**, 14-я серия. Сериал
21.00 **«МЕНТОВСКИЕ ВОЙНЫ 3»**. Фильм 2. **«Образ врага»**, 4-я серия. Сериал
22.00 **«ЧЕРНЫЙ ВОРОН»**, 31-я серия. Сериал
23.00 **«РАФФЕРТИ»**, 1-я серия. Сериал
0.30 **«РАФФЕРТИ»**, 2-я серия. Сериал
2.00 **«ДОСЬЕ ДЕТЕКТИВА ДУБРОВСКОГО»**, 15-я серия. Сериал

Mezzo

7.00 **, 15.30, 22.00** Интермеццо.
12.00 Дж. Б. Перголези. Salustrai.
16.00 Балет «Влюбленный Шуберт» (постановка Ж.К. Жиля).
16.40 В. А. Моцарт «Реквием» (постановка Ж.К. Жиля).
20.45 Танец. Балет «Дон Жуан» (постановка Тьери Маландена).
21.40 «Дон Жуан» Тьери Маландена». Док. фильм
22.30 Г. Перселл «Ода и гимн».
23.35 Жорди Савалл и Гесперион XXI.

› Фильм дня

Первый, 23.50

«40 дней и 40 ночей». (США – Великобритания, 2002г.)

Никакого секса. Вообще. В течение 40 суток. Ничего.... Поначалу у Мэтта все получается, пока...

Режиссер: М. Лемэнн. **В ролях:** Дж. Хартнетт, М. Мазур, М. Гилленхаал, Э. Вогье, Т. Чен, П. Костанзо.

Комедия. Последние длительные отношения с любимой девушкой у Мэтта Салливана закончились его разбитым сердцем, и он зарекается никогда подобного не делать. Его дружок Лент, зная, что Мэтт никогда не доводит дел до конца, спорит с ним, что все это полная туфта и долго он не выдержит.

вторник / 1 сентября

Полная версия программы телепередач – всегда на **MySLO.ru**

Первый

5.00 Новости.
5.05 «Доброе утро!»
9.00 Новости.
9.20 «Малахов +».
10.20 «Модный приговор».
11.20 «Контрольная закупка».
12.00 Новости.
12.20 **«АГЕНТ НАЦИОНАЛЬНОЙ БЕЗОПАСНОСТИ»**. Сериал
13.20 «Детективы».
14.00 Другие новости.
14.30 «Понять. Простить».
15.00 Новости.
15.20 **«ОБРУЧАЛЬНОЕ КОЛЬЦО»**. Сериал
16.10 «Давай поженимся!»
17.00 «Федеральный судья».
18.00 Вечерние новости.
18.20 «Пусть говорят».
19.10 **«СЛЕД»**. Сериал
20.00 «Давай поженимся!»
21.00 «Время».
21.30 **«ДЕСАНТУРА»**. Х/ф
22.30 «Чудеса исцеления».
23.30 Ночные новости.
23.50 **«НА ГРАНИ»**. Х/ф
2.00 **«БОББИ ДЖОНС: ГЕНИЙ УДАРА»**. Х/ф
3.00 Новости.
3.05 **«БОББИ ДЖОНС: ГЕНИЙ УДАРА»**. Х/ф
4.10 **«ПОМОГИ МНЕ, ПОМОГИ СЕБЕ»**. Сериал

Россия Тула

5.00 «Доброе утро, Россия!»
8.50 «Судмедэкспертиза. Без права на ошибку».
9.45 **«УЛИЦЫ РАЗБИТЫХ ФОНАРЕЙ»**. Сериал
10.45 «Местное время. Вести – Тула».
11.00 «Вести».
11.30 Мультфильм.
11.40 **«ГОНКА ЗА СЧАСТЬЕМ»**. Сериал
12.40 «Суд идет».
13.40 «Вести. Дежурная часть».
14.00 «Вести».
14.20 «Местное время. Вести – Тула».
14.40 «Отчаянные домохозяйки».
16.30 «Кулагин и партнеры».
17.00 «Вести».
17.25 «Местное время. Вести – Тула».
17.50 «Вести. Дежурная часть».
18.00 **«ОДНАЖДЫ БУДЕТ ЛЮБОВЬ»**. Сериал
19.00 **«КАРМЕЛИТА. ЦЫГАНСКАЯ СТРАСТЬ»**. Сериал
20.00 «Вести».
20.30 «Местное время. Вести – Тула».
20.50 «Спокойной ночи, малыши!»
21.00 **«КАТЕРИНА»**. Сериал
22.55 «Операция «Вайс». Как началась Вторая мировая».
23.50 «Вести +».
0.10 **«ВНЕЗАПНОЕ ПРОБУЖДЕНИЕ»**. Х/ф
2.15 **«ВИЗИТ К МИНОТАВРУ»**. Х/ф

НТВ

6.00 «Сегодня утром».
8.45 «Просто вкусно».
9.00 «Кулинарный поединок».
10.00 «Сегодня».
10.25 «Средний класс».
11.20 «Особо опасен!»
12.00 «Суд присяжных».
13.00 «Сегодня».
13.30 **«ВОЗВРАЩЕНИЕ МУХТАРА»**. Сериал
15.30 «Чрезвычайное происшествие». Обзор.
16.00 «Сегодня».
16.30 **«УЛИЦЫ РАЗБИТЫХ ФОНАРЕЙ»**. Сериал
18.30 «Чрезвычайное происшествие». Обзор.
19.00 «Сегодня».
19.30 **«ГЛУХАРЬ»**. Сериал
21.15 **«МЕНТОВСКИЕ ВОЙНЫ»**. Сериал
23.00 «Сегодня».
23.20 **«ПЛАТИНА»**. Сериал
1.20 «Главная дорога».
1.55 **«БЛЕСК СЛАВЫ»**. Комедия (США).
3.55 **«ДЬЯВОЛЬСКИЙ ОСТРОВ»**. Х/ф (США).
5.35 **«ЧУЖИЕ В АМЕРИКЕ»**. Сериал (США).

СТС Тула

6.00 **«ЭВРИКА»**. Сериал
6.55 **«СМЕШАРИКИ»**. Мультсериал
7.00 Мультсериал **«НОВЫЕ ПРИКЛЮЧЕНИЯ СКУБИ ДУ»**.
7.30 **, 9.30 «ПАПИНЫ ДОЧКИ»**. Сериал
8.00 **, 20.00 «РАНЕТКИ»**. Сериал
9.00 **, 13.30, 18.50 0,20** «Музыка на канале».
10.00 **, 12.00, 17.30** «Галилео».
10.30 **, 17.00** «Хочу верить!»
11.00 **«МОЯ ПРЕКРАСНАЯ НЯНЯ»**. Сериал
12.30 **«Я ЛЕЧУ»**. Сериал
14.00 **«МИР СТРАНСТВИЙ»**. Мультсериал
14.30 **«АНИМАГИЯ»**. Мультсериал
15.00 **«ЧОКНУТЫЙ»**. Мультсериал
15.30 **«ВСЕ ТИП-ТОП, ИЛИ ЖИЗНЬ ЗАКА И КОДИ»**. Сериал
16.00 **, 19.00 «ПАПИНЫ ДОЧКИ»**. Сериал
18.30 **, 0.00** «Городские истории».
21.00 **, 23.35 «6 КАДРОВ»**. Сериал
21.30 **«ДАЕШЬ МОЛОДЕЖЬ!»** Сериал
22.00 **«ОЧЕНЬ СТРАШНОЕ КИНО»**. Х/ф (США).
0.30 «Слава богу, ты пришел!»
1.45 **«О. С. – ОДИНОКИЕ СЕРДЦА»**. Сериал
3.30 **«ЗАВТРА НАСТУПИТ СЕГОДНЯ»**. Сериал

ТНТ Тула

7.00 **, 8.00** «Музыка на канале».
7.30 **, 19.30** «Если завтра ремонт».
7.50 **, 19.50** «Фитнес для тебя».
8.00 **«ПРИКЛЮЧЕНИЯ ДЖИММИ НЕЙТРОНА, МАЛЬЧИКА-ГЕНИЯ»**. Мультсериал
8.30 «Танцы без правил».
9.30 **, 0.40** «Убойной ночи».
10.00 **«САША + МАША»**. Сериал
10.30 **, 13.30, 18.00, 19.30, 20.00 «СЧАСТЛИВЫ ВМЕСТЕ»**. Сериал
11.00 **«КОТОПЕС»**. Мультсериал
11.30 **«КАК ГОВОРИТ ДЖИНДЖЕР»**. Мультсериал
12.00 **«РОГА И КОПЫТА: ВОЗВРАЩЕНИЕ»**. Мультсериал
12.30 **«ГУБКА БОБ КВАДРАТНЫЕ ШТАНЫ»**. Мультсериал
13.00 **, 19.00** «Такси».
14.00 «Лови удачу!» Интерактивная игра.
14.30 **, 21.00, 0.10** «Дом 2».
15.40 **«ЧЕГО ХОТЯТ ЖЕНЩИНЫ»**. Комедия
18.30 **, 20.30 «УНИВЕР»**. Сериал
22.00 **«НЕСПЯЩИЕ В СИЭТЛЕ»**. Комедия (США).
1.15 «Интуиция».
2.15 «Дом 2».
3.10 «Необъяснимо, но факт».

ТВ Центр Тула

6.00 «Настроение».
7.00 «Настроение. Тула».
8.20 **, 9.20, 11.40, 14.40, 16.50, 17.45** «События. Тула. Экспресс выпуск».
8.30 **«КОРОНА РОССИЙСКОЙ ИМПЕРИИ, ИЛИ СНОВА НЕУЛОВИМЫЕ»**, 1-я и 2-я серии. Х/ф
11.10 **, 15.10, 17.50** «Петровка, 38».
11.30 **, 14.30, 17.30, 19.50, 20.50, 23.50** События.
11.45 Концерт «Песни нашего детства».
13.25 **«НУ, ПОГОДИ!»** Мультсериал
13.35 «Момент истины».
14.45 «Деловая Москва».
15.30 **«ПРИКЛЮЧЕНИЯ ШЕРЛОКА ХОЛМСА»**. Сериал
16.30 **, 4.35** «Пропавшие библиотеки Тимбукту». Док. фильм
18.15 Мультфильмы: **«Шайбу! Шайбу»**, **«Золотая антилопа»**.
18.45 «Парламентское обозрение».
19.00 «События. Тула» с субтитрами.
19.25 «Свое мнение».
19.35 «О вкусах не спорят».
19.55 Лицом к городу.
21.10 **«ОГАРЕВА, 6»**. Х/ф
22.55 «Миф о фюрере». Док. фильм
0.25 **«ТАИНСТВЕННЫЙ ОСТРОВ»**. Х/ф (Франция – Италия – Испания).

Рен ТВ Тула

6.00 **«АГЕНТСТВО»**. Сериал
6.30 **, 11.00** «Час суда».
7.30 **, 13.00** «Званый ужин».
8.30 **, 21.00 «СОЛДАТЫ 10»**. Сериал
9.30 **, 12.30, 16.30, 23.30** «24».
10.00 **, 18.00, 23.00** «В час пик».
12.00 **, 19.55** «Музыка на канале».
14.00 **«КОРОНАДО»**. Х/ф (США – Германия).
16.00 «Пять историй»: «Охота на «лоха».
17.00 **, 20.00 «NEXT»**. Сериал
19.00 «Выжить в мегаполисе».
19.30 **, 0.00** «Тульская Служба Новостей».
19.50 **, 0.10** «Погода».
22.00 «Чрезвычайные истории»: «Школа. Инструкция по выживанию».
0.15 **«ИСЧЕЗНУВШАЯ КОЛОНИЯ»**. Фантастика (США).
2.00 **«ЖЕЛАННАЯ»**. Сериал
3.00 «Тайны вашей судьбы. Эзо ТВ».
5.00 «Хранители дождевого леса». Док. фильм, ч. 1.
5.30 Ночной музыкальный канал.

Культура

6.30 Канал «Евроньюс».
10.00 **, 15.30, 19.30, 23.30** «Новости культуры».
10.20 «В главной роли...»
10.40 Программа передач.
10.50 **«СЕЛЬСКАЯ УЧИТЕЛЬНИЦА»**. Х/ф
12.30 Видеофильм **«ОГЮСТ МОНФЕРРАН»**.
12.55 «Дети с небес». Док. фильм (Литва).
13.50 **«ЛИКА – ЛЮБОВЬ ЧЕХОВА»**. Х/ф
15.10 «Уроки русского».
15.35 «Таинственная Вселенная А. Кларка». Док. сериал
16.05 Мультфильмы.
16.55 **«ДЕВОЧКА ИЗ ОКЕАНА»**, 12-я серия. Сериал
17.20 «Животные. чудеса съемок». Док. сериал
17.50 «Александр Македонский». Док. фильм
18.00 «Золотые мелодии мирового кинематографа».
18.55 «Империя Королева». Док. сериал
19.50 «Тайны стальной комнаты». Фильм 1.
20.20 **, 1.55** «Голая наука». Док. сериал. «Лох-Несс».
21.10 «Абрам да Марья», 1-я серия. Док. фильм
22.05 **«ЕСЛИ МОЖЕШЬ, ПРОСТИ...»** Х/ф
23.50 **«ПАСТОРАЛЬ»**. Х/ф (Грузия).

ТВ-3

6.00 «По следам Индианы Джонса». Док. фильм
7.00 **«ГОРОД СВЕРХЪЕСТЕСТВЕННОГО. ИНДИАНА»**. Мультсериал
7.25 **«ЧЕРЕПАШКИ-НИНДЗЯ»**. Мультсериал
7.45 **«ФРИКАЗОИД!»** Мультсериал
8.10 **«ПРИКЛЮЧЕНИЯ МУЛЬТЯШЕК»**. Мультсериал
8.35 **«ОЗОРНЫЕ АНИМАШКИ»**. Мультсериал
9.00 **«КАСПЕР»**. Мультсериал
9.30 **«ЯСНОВИДЕЦ»**, 1-я серия. Сериал
11.15 «Девять неизвестных», 10-я серия. Док. фильм
12.15 **«ЗАТЕРЯННЫЕ МИРЫ. ТРИ ГОДА ДО КОНЦА СВЕТА»**. Сериал
13.15 **, 20.00** «Тайные знаки». Док. фильм
14.15 Городские легенды.
15.15 **«ВИВЕРН – КРЫЛАТЫЙ ДРАКОН»**. Х/ф (США).
17.15 **«АНДРОМЕДА»**, 36-я серия. Сериал
18.05 **«ЯСНОВИДЕЦ»**, 2-я серия. Сериал
19.00 **«КОСТИ»**, 37-я серия. Сериал
21.00 «Затерянные миры». Док. фильм
22.00 **«ЧУЖИЕ НА ДИКОМ ЗАПАДЕ»**. Х/ф
0.00 **«ЗВЕЗДНЫЕ ВРАТА»**, 131-я серия. Сериал (США – Канада).

Домашний

6.30 **, 11.00** «Дело вкуса».
7.00 Мультсериалы: **«ВУФИ»**, **«ЗВЕРЯТА»**.
7.30 **, 20.30** Невероятные истории любви.
8.00 **«ЭДЕРА»**. Сериал (Италия).
9.00 **, 16.00** «Дела семейные».
10.00 **, 17.00** «Скажи, что не так?!»
11.30 «Еда».
12.00 «Одинокий отец желает познакомиться». Док. фильм
13.00 **«СУЕТА СУЕТ»**. Комедия
14.45 Цветочные истории.
15.00 **, 21.00 «АТЛАНТИДА»**. Сериал
18.00 **«КТО В ДОМЕ ХОЗЯИН?»** Сериал
18.30 **, 1.00 «ЗЕМЛЯ ЛЮБВИ, ЗЕМЛЯ НАДЕЖДЫ»**. Сериал (Бразилия).
19.30 **«ДОКТОР КУИН, ЖЕНЩИНА-ВРАЧ»**. Сериал (США).
22.00 **«ОТЧАЯННЫЕ ДОМОХОЗЯЙКИ»**. Сериал (США).
23.00 **«ДОЛГО И СЧАСТЛИВО»**. Сериал (США).
23.30 Муз. комедия **«УСАТЫЙ НЯНЬ»**.
2.00 **«ДОЧКИ-МАТЕРИ»**. Сериал
2.55 **«ДВА ЛИЦА СТРАСТИ»**. Сериал (Мексика – США).

Дтв

6.00 **, 2.00** «Клуб детективов».
6.55 «Музыка».
7.00 **, 7.10, 7.25, 7.40, 8.00, 8.10** Мультфильм.
8.30 «Тысяча мелочей».
9.00 **, 14.00, 21.00** «Вне закона». Док. фильм
9.30 **, 16.00 «МОРСКАЯ ПОЛИЦИЯ: СПЕЦОТДЕЛ 5»**. Сериал
10.30 **«ДАУН ХАУС»**. Х/ф
12.30 **, 19.30** «Самое смешное видео».
13.00 «Судебные страсти».
14.30 **, 18.00 «БЕЗМОЛВНЫЙ СВИДЕТЕЛЬ»**. Сериал
15.00 **, 22.00 «БАНДИТСКИЙ ПЕТЕРБУРГ. КРАХ АНТИБИОТИКА»**. Сериал
17.00 «Судиться по-русски».
18.30 **, 1.00 «НА УГЛУ У ПАТРИАРШИХ 4»**. Сериал
20.00 **, 20.30, 0.00** «Брачное чтиво».
21.30 **«БЕЗМОЛВНЫЙ СВИДЕТЕЛЬ 3»**. Сериал
23.00 **«ЗАКОН И ПОРЯДОК 9»**. Сериал
0.30 «Голые приколы».
4.00 **«ЛАС ВЕГАС 5»**. Сериал
4.50 **«ДЕТЕКТИВ НЭШ БРИДЖЕС»**. Сериал

Звезда

6.00 **, 13.15** «Конструируя будущее». Док. сериал. «Убежище 21-го века».
7.25 **, 16.15 «АДЪЮТАНТ ЕГО ПРЕВОСХОДИТЕЛЬСТВА»**, 2-я серия. Х/ф
9.00 **, 13.00, 16.00, 18.00, 22.00** Новости.
9.15 **«ЛЕНИНГРАДЕЦ»**, 1-я серия. Сериал
10.10 «Большой репортаж. Дневник адмирала Головко».
11.15 **«СУМКА ИНКАССАТОРА»**. Х/ф
14.15 **, 2.30 «СЕРАФИМ ПОЛУБЕС И ДРУГИЕ ЖИТЕЛИ ЗЕМЛИ»**. Х/ф
18.30 **«БЛИЗНЕЦЫ»**, 17-я серия. Сериал
19.30 **«ГРУЗ БЕЗ МАРКИРОВКИ»**. Х/ф
21.15 «Фальшивая армия. Великая афера полковника Павленко». Док. фильм
22.40 **«ЛЕНИНГРАДЕЦ»**, 2-я серия. Сериал
23.40 **«ИДУ НА ГРОЗУ»**. Х/ф
4.15 «Курс личности».
4.55 **«МОЯ БОЛЬШАЯ АРМЯНСКАЯ СВАДЬБА»**, 2-я серия. Сериал

Life

6.00 «Зеленая планета».
6.35 «Мой живой журнал».
6.50 «Между «вчера» и «завтра». Док. фильм
7.30 **, 9.25, 11.30, 13.25, 14.40, 15.30, 17.30, 18.45, 19.30, 20.25, 21.25, 22.40, 23.30** Музыка.
7.35 **, 9.30, 11.35, 13.30, 15.35, 17.35, 19.35, 21.30, 23.35** «TV-shop».
8.00 «Подводные сокровища».
9.10 **, 22.55** «Богатые и знаменитые».
9.15 **, 17.05** «Мир вокруг нас».
9.55 «Аты-баты».
10.25 **«ВЛАДЫКА МОРЕЙ»**. Сериал
12.00 «Путешествие в мир итальянской кухни».
12.35 «Небо в алмазах».
13.00 «Заграница».
14.00 «Все грани безумия».
14.45 **«КАРТЕЛЬ»**. Сериал
16.00 «Вертикальный мир».
16.40 «Мастер снов». Док. фильм
18.00 «Пустыни мира».
18.50 **«Он и Она»**. Мультфильм
19.05 «Автолегенды».
20.00 «Пустые холмы». Док. фильм
20.45 Мультфильм.
21.05 «Изюминка».
21.55 «Жить-хорошо!»
22.20 «Живая планета».

National Geographic

6.00 **, 13.00** С точки зрения науки: Смерть солнца.
7.00 **, 14.00** Путеводитель по миру для гурманов.
7.30 **, 14.30** Путеводитель по миру для гурманов.
8.00 С точки зрения науки. Космические путешественники.
9.00 Война хищников, ч. 1.
10.00 **, 15.00** Секунды до катастрофы: Крушение конкорда.
11.00 **, 16.00** Мастера боя: Спецназ.
12.00 Человек-волк.
17.00 Дикие собаки: Ответный укус.
18.00 Охота на охотника: Атака в Заполярье.
19.00 С точки зрения науки: Близкие контакты.
20.00 Мегаслом: Суперстадион Майами.
21.00 Путеводитель по миру для гурманов.
21.30 Реальность или фантастика? Привидения.
22.00 Чудеса инженерии: Авианосец.
23.00 Суперсооружения: Искусственное солнце.
0.00 Созданные разрушать: Вулкан.

Explorer

7.00 **, 13.00** «Гонки на разрушение». Док. фильм (США).
8.00 **, 8.30, 14.00, 14.30** «Эд к вылету готов!» Док. сериал (США).
9.00 **, 15.00** «Мегамашины». Док. сериал (США).
10.00 **, 16.00** «Рыбачим». Док. сериал (Австралия).
10.30 **, 16.30** «Рыбак-путешественник». Док. сериал (Канада).
11.00 **, 17.00** «Мир криминалистики». Док. сериал (Канада).
12.00 **, 18.00** «Морские аппараты». Док. сериал (Канада).
19.00 «Наука о спорте». Док. сериал (США).
20.00 «Побег в Легион». Док. сериал (Великобритания).
21.00 «Тачка на прокачку». Док. сериал (США).
21.30 «Буксирный бизнес». Док. сериал (Канада).
22.00 «Исполинский улов». Док. фильм (США).
23.00 «Банды Лос-Анджелеса». Док. фильм (США).
0.00 **, 0.30** «Дебби покоряет Даллас снова». Док. сериал (США).

Discovery

9.10 Как это устроено?
9.40 Как это работает.
10.05 Лаборатория взрывных идей: Бетон против аварий.
11.00 Автомастерские. Лондон: Сердитая лягушка.
11.55 Крутой тюнинг.
12.50 Американский чоппер: Черная вдова 2.
13.45 Пятая передача.
14.15 Очевидец, 6-я серия.
14.40 Молниеносные катастрофы, 37-я серия.
15.10 Крутые лесорубы: Лесоповал на болотах.
16.05 Майамские чернила: Пока Эйми не было...
17.00 Лаборатория взрывных идей.
18.00 Разрушители легенд: Снова мифы.
19.00 Как это устроено?
19.30 Как это работает.
20.00 Люди в касках: Лос-Анджелес: Железных дел мастера.
21.00 Гигантские стройки: Панамский канал.
22.00 Рожденные в катастрофах: Туннели.
23.00 Молниеносные катастрофы, 38-я серия.
23.30 Очевидец, 7-я серия.
0.00 Крутой тюнинг.

Animal planet

9.00 Полиция Хьюстона – отдел по защите животных.
10.00 Дневники охотника за крокодилами.
11.00 Самые забавные животные планеты.
11.30 Дельфиньи будни.
12.00 Белая акула, Красный треугольник.
13.00 Территория животных: Истрия Бренди.
14.00 Охотник за крокодилами.
15.00 В дебри дикой природы с Ником Бейкером: Медведи.
15.30 В дебри дикой природы с Ником Бейкером: Коста Рика.
16.00 СОС дикой природы.
16.30 Ветеринары-стажеры. Не боясь ответственности.
17.00 **, 23.00** Полиция Хьюстона – отдел по защите животных.
18.00 Спасение животных в Австралии.
18.30 Разрушители стереотипов.
19.00 Поместье сурикатов: Смешанные чувства.
19.30 Обезьянья жизнь.
20.00 Дело об акульем нападении.
21.00 Полиция Хьюстона – отдел по защите животных.

Travel channel

8.00 Землепроходцы.
8.30 Далекие берега.
9.00 Мореплаватели.
10.00 Жаждущий странник.
10.30 Путешествия по винодельням – Испания и Португалия.
11.00 Всемирный путешественник.
12.00 Скоро открытие.
12.30 Жаждущий странник.
13.00 Серфари.
13.30 Первозданный мир.
14.00 Мореплаватели.
15.00 Всемирный путешественник.
16.00 Землепроходцы.
17.00 Жаждущий странник.
18.00 Серфари.
18.30 Первозданный мир.
19.00 Вкус Перу.
19.30 Шеф-повар за границей.
20.00 Путеводитель для любителей приключений.
20.30 Руди Макса путешествует по миру.
21.00 Лучшие в мире путешествия на мотоцикле.
22.00 Всемирный путешественник. Юта и Дикий Запад.
23.00 Мировая одиссея Джулиана и Камиллы. Куба.

Пятый канал

6.00 «Утро на Пятом».
9.30 Д/с «Мир природы». «Остров медведей-призраков».
10.30 **, 13.30, 16.30, 19.30, 22.20** «Сейчас».
10.40 «Давить на ГАЗ. История одного кошмара». Док. фильм
11.30 «Последние дни знаменитостей». Док. фильм. «Д. Моррисон».
12.30 **, 13.45, 20.00** «Моя планета».
14.35 «Живая история». Док. сериал. «Тайна смерти Гоголя».
15.35 «Трагедия силача. Иван Поддубный». Док. фильм
16.55 «Экстренный вызов».
17.00 «Открытая студия».
18.00 «Борьба за выживание». Док. сериал. «Хитрый, как змея».
19.00 **, 22.00** «Экстренный вызов 112».
21.05 «Живая история». Док. сериал. «Человек со сладкой фамилией».
23.00 **«БОББИ»**. Мелодрама
1.50 «Ночь. Звук. Гориболь».
2.20 **«ДЛИННЫЕ НОГИ, ДЛИННЫЕ ПАЛЬЦЫ»**. Комедия
3.55 **«ПОСЛЕДНИЙ ПОБЕГ»**. Драма
5.25 «Построено на века. Стадионы». Док. фильм

Дом кино

4.00 **, 12.00 «ЗАЛ ОЖИДАНИЯ»**. Сериал
4.50 **«ХОРОШО СИДИМ!»** Комедия
6.05 **«ДВОЕ В ПУТИ»**. Мелодрама
7.20 **«ПРИШЛА И ГОВОРЮ»**. Мюзикл
8.50 **«БАРХАТНЫЙ СЕЗОН»**. Триллер
10.25 Кинороман **«ВОЙНА ПОД КРЫШАМИ»**.
12.55 **«НАШ ОБЩИЙ ДРУГ»**. Мелодрама
14.50 Ретродрама **«ЧЕЛОВЕК С АККОРДЕОНОМ»**.
16.20 **«НЕПОДДАЮЩИЕСЯ»**. Комедия
17.35 Кинороман **«МЫ, НИЖЕПОДПИСАВШИЕСЯ»**.
20.00 **«ЗАЛ ОЖИДАНИЯ»**, 9-я серия. Сериал
20.50 **«ЖЕСТОКИЙ РОМАНС»**. Х/ф
23.10 **«ПЛЕМЯННИК, ИЛИ РУССКИЙ БИЗНЕС 2»**. Комедия (Россия, 2002г.)
Режиссер: М. Кокшенов. В ролях: В. Екимов, М. Кокшенов, А. Булдаков.
Бизнесмен Глушков попадает в тюрьму. Чтобы спастись от издевательств, он рассказывает легенду о своей тетке, которая зарыла на своей даче клад.
0.35 Кинороман **«ДЕТСКИЙ САД»**.
2.50 **«АДАМ И ХЕВА»**. Комедия

TV-1000

4.00 **, 22.00 «ТРАНСАМЕРИКА»**. Комедия (США).
6.00 **«МОЕ СЕРДЦЕ БИТЬСЯ ПЕРЕСТАЛО»**. Драма (Франция).
8.00 **«БЭЙБ: ЧЕТВЕРОНОГИЙ МАЛЫШ»**. Х/ф (США).
10.00 **«БЭЙБ: ПОРОСЕНОК В ГОРОДЕ»**. Х/ф (США).
11.30 **«ДЕЛА В НЬЮ-ДЖЕРСИ»**. Драма (США).
13.30 Муз. комедия **«КУТЕРЬМА»**. (Великобритания).
16.30 **«СРАЖЕНИЕ СОЛДАТА КЕЛЛИ»**. Комедия (США).
18.00 **«КЛЕТКА ДЛЯ КРОЛИКОВ»**. Драма (Австралия).
20.00 **«ЩЕПОТКА ПЕРЦА»**. Комедия (Греция – Турция, 2003г.)
Режиссер: Т. Боулметис. В ролях: Ж. Каррафас, Р. Лоузидоу.
Фаниc родился в обычной греческой семье, однако провел все свое детство в Турции под присмотром деда, который был не только кулинаром, но и философом. Дед жил по принципу: «В жизни, как и в еде, всегда найдется место пряностям».
0.00 **«ВОРОТИЛЫ»**. Комедия (США – Германия).
2.00 **«С ТОБОЙ ИЛИ БЕЗ ТЕБЯ»**. Мелодрама (Великобритания).

hallmark

0.20 **«ДЕТЕКТИВЫ ПОД СУКНОМ 6»**. Сериал, ч. 3. (Канада).
1.10 **«ОТДЕЛ МОКРЫХ ДЕЛ 3»**. Сериал, ч. 10.
2.00 **«РАЗВЕДКА 2»**. Сериал, ч. 2. (Канада).
2.50 **«ДУБЛЕРША»**. Х/ф (США).
4.20 **«ЛОВУШКА»**. Детектив (США).
6.00 **«ДОЧЕРИ МАКЛЕОДА 5»**. Сериал, ч. 119. (Австралия).
6.50 **«НЕОЖИДАННАЯ ЛЮБОВЬ»**. Х/ф (США – Канада).
8.20 **«ДОКТОР ЖИВАГО»**. Сериал, ч. 2. (Великобритания – Германия – США).
9.50 **, 16.10 «ЖИЗНЬ НА УЛИЦЕ ЛИБЕРТИ»**. Х/ф
11.20 **«ДОЧЕРИ МАКЛЕОДА 5»**. Сериал, ч. 120.
12.10 **«ТЕНЬ ДОЖДЯ»**. Сериал, ч. 2. (Австралия).
13.10 **«ДЖЕЙН ДОУ: ОПАСНЫЕ ИГРЫ»**. Детектив
14.40 **«МАК-БРАЙД: КТО ТУТ УБИЙЦА МАРТИ?»** Детектив (США).
17.40 **«ДЖОРДАН РАССЛЕДУЕТ 2»**. Сериал, ч. 18. (США).
18.30 **«МУЖ НАПРОКАТ»**. Х/ф
20.10 **«ДЖОРДАН РАССЛЕДУЕТ 2»**. Сериал, ч. 19. (США).
21.00 **«АННА КАРЕНИНА»**. Х/ф, ч. 2. (Великобритания).
23.00 **«МАУНТ ПЛЕЗАНТ»**. Х/ф (Канада).

Мир

6.00 **, 7.00, 8.00, 9.00, 10.00, 11.00, 12.00, 13.00, 14.00, 15.00, 16.00, 17.00, 18.00, 19.00, 20.00, 21.00, 22.00, 23.00, 0.00, 1.00, 2.00** Новости Содружества.
6.05 **, 20.30 «ВЕРЕВКА ИЗ ПЕСКА»**. Сериал
7.05 «Тик-так».
7.20 **, 10.35** «Удачная покупка».
7.30 **«ГИГА, АНГЕЛ, СНЕЖОК И ДРУГИЕ»**. Х/ф
8.55 «Билет на сегодня».
9.05 «Легкая жизнь».
9.30 **, 18.05 «ЛЕНИНГРАДЕЦ»**. Сериал
10.45 «Содружество. LIVE».
11.05 **«ПЕРЕКРЕСТОК»**. Сериал
12.05 **, 0.05 «ЭХО ЛЮБВИ»**. Х/ф
13.45 **, 4.35** «Откровенный разговор».
14.05 **«ПРИКЛЮЧЕНИЯ МАЛЕНЬКОЙ РЫБКИ»**. Мультсериал
14.30 **«СТАРШЕКЛАССНИКИ»**. Сериал
15.05 **«ДЕДУШКА МОЕЙ МЕЧТЫ»**. Сериал
15.30 «Путешествие со вкусом».
16.20 «Детективные истории».
17.05 **, 5.05 «ЛЮБОВЬ КАК ЛЮБОВЬ»**. Сериал
19.20 «Акценты».
19.30 **, 3.35** «Слово за слово».
21.30 «Русская версия».
22.20 «Живая история».
23.30 «Диалог со всем миром».

Россия-спорт

6.00 «Страна спортивная».
6.30 «Рыбалка с Радзишевским».
6.45 **, 9.00, 12.40, 16.40, 20.45, 23.45** «Вести-Спорт».
7.00 «Зарядка с чемпионом».
7.10 Мультфильмы.
7.45 «Мастер спорта».
8.00 **, 19.10** «Неделя спорта».
9.10 Академическая гребля. ЧМ.
10.40 Футбол. ЧЕ. Женщины. Россия – Италия.
12.55 Хоккей. Мемориал И.Х. Ромазана. «Трактор» (Челябинск) – «Барыс» (Астана).
15.10 **, 20.15** «Скоростной участок».
15.40 **, 21.05** «Футбол России».
16.55 Хоккей. Мемориал И.Х. Ромазана. «Металлург» (Магнитогорск) – «Ак Барс» (Казань).
22.10 Вечер боев М-1. «Империал» (Россия) – сборная Кореи.
23.10 Футбол. Обзор матчей чемпионата Италии.
23.55 Хоккей. Мемориал И.Х. Ромазана. «Трактор» (Челябинск) – «Барыс» (Астана).
1.55 Хоккей. Мемориал И.Х. Ромазана. «Металлург» (Магнитогорск) – «Ак Барс» (Казань).
4.00 Профессиональный бокс. Рикардо Уильямс (США) против Даиро Эсейласа (Колумбия).

Бибигон

5.00 **, 10.05, 18.30 «МЭРИ ПОППИНС, ДО СВИДАНИЯ!»**. Х/ф
6.15 **, 19.45, 7.10, 11.20, 16.05** Мультфильм.
6.35 **, 11.45, 20.15 «ЯКАРИ»**. Мультсериал (Франция).
6.45 **, 12.00, 20.05** «Забавная наука».
7.00 «Зарядка с чемпионом».
7.45 «Мастер спорта».
8.00 **, 12.15, 18.00** «Уроки хороших манер».
8.15 **, 12.25, 18.15** «Академия художеств».
8.25 **, 12.40, 20.40 «АНИМАЛИЯ»**. Мультсериал
8.50 **, 13.05, 22.45** Викторина «Вспомнить все».
9.15 **, 15.20, 21.05 «ЗООПАРК В ОБУВНОЙ КОРОБКЕ»**. Сериал
9.40 **, 16.55 «ДЕВОЧКА ИЗ ОКЕАНА»**. Сериал
13.30 **, 23.10** «Говорим без ошибок».
13.45 **, 17.50, 23.25** «Нарисованные и100рии».
14.00 **, 21.30 «СТАРШЕКЛАССНИКИ 2»**. Сериал
14.55 **, 22.20 «15:0»**. Сериал
15.45 «Это моя ферма».
17.20 **, 0.30** «Животные: чудеса съемок». Док. сериал (Великобритания).
20.30 «Спокойной ночи, малыши!»
23.40 «Знай-ка!»
0.05 «По следам природы». Док. сериал (ЮАР).

Детский канал

6.30 **, 14.35 «ПРИКЛЮЧЕНИЯ ЛОККИ ЛЕОНАРДА»**. Сериал
7.00 **, 16.00 «КОТ ИК»**. Мультсериал
7.30 **, 16.30 «ДЕТКИ ИЗ КЛАССА 402»**. Мультсериал
8.00 **«КОАПП. СИМБИОЗ»**. Мультсериал
8.10 **, 15.40 «КОАПП»** Мультсериал
8.20 **, 8.40, 19.00, 9.10, 9.50, 11.10, 11.50, 13.05, 13.25, 13.40, 14.00, 14.20, 15.10, 15.30, 18.15, 18.40, 19.25, 23.20, 23.55, 19.50, 21.25, 22.30, 23.15** Мультфильм.
9.00 **, 13.15, 13.50, 14.55, 15.50, 18.30, 19.40, 21.35, 22.40** Мультфильм.
9.25 **, 22.05, 23.30 «НЕБЕСНЫЕ ТАНЦОРЫ»**. Мультсериал
10.00 **«НА ЗЛАТОМ КРЫЛЬЦЕ СИДЕЛИ»**. Х/ф
11.25 **, 21.45 «ЧЕРЕПАШКИ НИНДЗЯ»**. Мультсериал
11.55 **«ДЕТСТВО НИКИТЫ»**. Х/ф
13.30 **, 14.10** Мультфильм.
15.20 Мультфильм.
17.00 **«ЛАБАКАН»**. Х/ф
18.50 **, 23.00 «ПРИКЛЮЧЕНИЯ КАПИТАНА ВРУНГЕЛЯ»**. Сериал
19.15 **«Лиса»**. Мультфильм
20.00 «Веселые истории».

Детский мир

6.00 **, 10.00, 14.00 «ПОСЛЕ ДОЖДИЧКА В ЧЕТВЕРГ...»**. Фильм-сказка
7.15 **, 11.15, 15.15, 17.35 «ВОЗВРАЩЕНИЕ БЛУДНОГО ПОПУГАЯ»**. Мультсериал
8.00 **, 12.00 «Садко богатый»**. Мультфильм
9.00 **, 13.00, 19.00 «МАГИЯ»**. Мультсериал
16.00 **«МИО, МОЙ МИО»**. Фильм-сказка (к/ст им. М. Горького – Швеция – Норвегия, 1987г.)
Режиссер: В. Грамматиков. В ролях: Т. Боттомс, Н. Пиккард, И. Ясулович, А. Петров, А. Сергеев.
Десятилетний Боссе страдает от одиночества в доме у приемных родителей. Однажды с помощью сказочного духа он попадает в волшебную страну, где становится принцем Мио, призванным победить зло...
18.00 Мультфильмы: **«Илья Муромец»**, **«Илья Муромец и Соловей-Разбойник»**.

Знание

7.55 **, 15.55, 23.55** Программа передач.
8.00 **, 16.00, 0.00** «Утренняя зарядка».
8.15 **, 16.15, 0.15** «Взаправду». «Илия: волшебные слова».
8.30 **, 16.30, 0.30** Алгебра 11 класс. «Тригонометрические функции угла и их простейшие свойства».
9.15 **, 17.15, 1.15 «Сказка про Емелю»**. Мультфильм
9.25 **, 17.25, 1.25** Литература 11 класс. «Русская культура и литература конца 19 – начала 20 веков».
10.10 **, 18.10, 2.10** «Опасная зона».
10.30 **, 18.30, 2.30 «ПРОМЕТЕЙ»**. Х/ф
12.00 **, 20.00, 4.00 «Мальчик и щенок»**. Мультфильм
12.10 **, 20.10, 4.10** «Уроки малого предпринимательства». Док. сериал
12.30 **, 20.30, 4.30** Телеигра «Маркиза».
13.30 **, 21.30, 5.30** Телеигра «Командоры, вперед!»
14.00 **, 22.00, 6.00 «ПЕТР I»**, 2-я серия. Х/ф
15.35 **, 23.35, 7.35** «Пожарные и спасатели». Док. фильм

РБК

6.00 **– 5.30** Новости. Каждые 30 минут.
6.10 **, 7.15, 7.40, 8.15, 8.40, 9.15, 9.40, 10.15, 11.10, 12.10, 13.10, 14.10, 15.10, 16.10, 17.10, 18.10, 20.10, 21.15, 21.45, 22.15, 22.45, 23.10, 1.10, 2.10, 3.10, 4.10, 5.10** Рынки.
6.35 **, 7.10, 7.35, 8.10, 8.35, 9.10, 9.35, 10.35, 22.50, 5.35** Обзор российской прессы.
6.40 **, 8.20, 9.50, 23.20, 4.45, 5.40** Отдых и туризм.
6.45 **, 7.50, 8.50, 10.10, 21.50, 4.50, 5.45** Обзор зарубежной прессы.
6.50 **, 7.20, 9.20, 17.50, 5.50** Азбука инвестора.
10.40 Рынки. Спецвыпуск.
11.20 **, 13.20, 15.20, 17.20, 19.20, 21.20** Новости компаний.
11.35 **, 1.35** В фокусе.
12.20 **, 14.20, 16.20, 18.20, 20.20, 22.20** Зарубежный бизнес.
12.35 **, 15.35, 2.35** Компании.
13.35 **, 19.35, 3.35** Диалог.
14.35 В фокусе.
16.35 Рынки.
17.35 Рынки.
18.35 Сфера интересов.
19.10 Рынки. Спецвыпуск.
20.35 **, 23.35** Наши деньги.
21.00 **, 22.00** Интрига дня.
21.30 **, 22.30** Мир сегодня.
0.10 Рынки. Спецвыпуск.

7-тв

5.00 Super-утро.
10.00 **, 11.00, 12.00, 13.00, 14.00, 15.00, 16.00, 17.00, 18.00, 19.00, 20.00, 21.00, 22.00, 23.00, 0.00, 1.00, 2.00, 3.00, 4.00** 7 Новостей.
10.05 KOTV. классика бокса.
11.05 Мировая Спортивная Неделя.
11.35 **, 4.45** За пределом.
12.05 **, 17.35, 20.05** Диалоги о рыбалке.
12.20 Большой гоночный Weekend.
13.05 **, 0.05** Мировая футбольная неделя.
13.35 **, 18.35** История NHL.
14.05 **, 19.05** Классика: NHL.
15.05 Мир свободного спорта.
15.35 Звезда Автострады.
16.05 **, 4.05** X-treme 99,9.
17.05 Бега и скачки.
18.05 FIBA.
20.20 Экстрим. начало века.
21.05 **, 0.35** Российская Футбольная Неделя.
21.20 Классика. Премьер-лига.
22.05 Дартс.
23.05 Пул.
1.05 **, 2.05, 3.05** Спортмания.

Eurosport

5.00 **, 9.00** Теннис. Открытый чемпионат США. Нью-Йорк (США). День 1.
15.30 Футбол. ЧЕ. Женщины. Групповой этап. Россия – Италия. Тампере (Финляндия).
17.00 Легкая атлетика. Гран-При ИААФ. Загреб (Хорватия).
18.00 Велоспорт. Национальный тур. Тур Испании. Этап 4.
19.30 **, 20.10** Теннис. Турнир Большого Шлема. Открытый чемпионат США. Нью-Йорк (США). День 2.
20.00 Футбол. Евроголы. Новости.

TV XXI

10.00 **«ОГОНЬ В МОЕМ СЕРДЦЕ»**. Мелодрама (Италия).
11.50 **«ЛИЦА»**. Драма (США).
14.00 **«ОТ ЗАКАТА ДО РАССВЕТА»**. Триллер (США).
15.50 **«БИШУНМО – ЛЕТЯЩИЙ ВОИН»**. Боевик (Ю. Корея).
18.00 **, 2.00 «ОГОНЬ В МОЕМ СЕРДЦЕ»**. Мелодрама (Италия).
19.50 **, 3.50 «ЛИЦА»**. Драма (США).
22.00 **, 6.00 «ОТ ЗАКАТА ДО РАССВЕТА»**. Триллер (США).
15.50 **, 23.50, 7.50 «БИШУНМО – ЛЕТЯЩИЙ ВОИН»**. Боевик (Южная Корея).

МТВ

6.00 **, 12.35, 5.00** MTV.ru.
7.00 «Стерео-утро».
9.50 **, 19.35** Обыск и свидание.
10.15 Уроки соблазна.
10.45 **, 17.50** Алчные экстремалы.
11.15 Бешеные предки.
11.40 Тайные соблазны курортного отеля.
12.05 **«КРАСАВЦЫ»**. Сериал
13.35 **, 20.20** «Клуб».
14.35 Модельная школа ведьмы Дженис.
15.10 Уже можно.
15.40 **, 20.00** «Крутые бобры».
16.05 **, 19.05** Следующий.
16.30 Давай на спор!

МУЗ-ТВ

9.00 Мультфильм.
9.30 **, 10.45, 14.30** «Наше».
10.00 «Отчаянные домохозяйки в большом городе».
10.15 **, 0.30 «НА ВОЛНЕ УСПЕХА»**. Сериал
11.15 «Муз-ТВ хит».
12.00 «Сбыча мечт!»
13.30 Кухня – она возвращается!!!
13.45 **, 15.45, 17.45** «Сбыча мечт» Special.
14.00 «Учительская».
15.00 «Cinema Game».
15.30 «Smesh.no».
16.15 **, 22.00** «Ранетки Live».
16.45 «Urban Dance Hit».

Euronews

8.00 **, 9.00, 10.00, 12.00** Новости, обзор прессы.
8.30 **, 9.30, 10.30, 11.00, 11.30, 12.30** Новости, бизнес, обзор прессы, хай-тек.
13.00 **, 13.30, 14.00** Новости, спорт, европейцы.
14.30 **, 15.00, 15.30, 16.00** Новости, спорт, Rendez-vous, космос.
16.30 **, 17.00, 18.30, 19.00, 19.30, 20.30** Новости, бизнес, европейцы, космос.
17.30 Новости, бизнес, европейцы.
18.00 Новости, бизнес, парламент.

ТДК

7.00 **, 11.49, 12.49, 13.49, 16.49, 17.49, 18.49, 19.49, 23.55** Музыка на канале.
7.35 **, 15.00** Все лучшее для Вас.
8.35 **, 11.00, 18.00** Красотка.
9.00 С добрым утром, Любимая!
10.00 Утренний фреш.
12.00 Наши дети.
13.00 **, 19.00** Ваш доктор.
14.00 **, 23.00** Красота и здоровье.
14.31 **, 23.30 «ГВАДЕЛУПЕ»**. Сериал
16.00 Имею право.
17.00 Истории успеха.
20.00 Зеркало жизни.
21.00 Ваш личный психолог.

Телеклуб

20.00 **«ДОСЬЕ ДЕТЕКТИВА ДУБРОВСКОГО»**, 15-я серия. Сериал
21.00 **«МЕНТОВСКИЕ ВОЙНЫ 3»**. Фильм 3. **«Второй фронт»**, 1-я серия. Сериал
22.00 **«ЧЕРНЫЙ ВОРОН»**, 32-я серия. Сериал
23.00 **«РАФФЕРТИ»**, 2-я серия. Сериал
0.30 **«РАФФЕРТИ»**, 3-я серия. Сериал
2.00 **«ДОСЬЕ ДЕТЕКТИВА ДУБРОВСКОГО»**, 16-я серия. Сериал

Mezzo

7.00 **, 15.00, 22.00** Интермеццо.
12.00 А. Сумм (скрипка) и Жюльен Кантен (фортепиано).
13.25 Ф. Мендельсон. Симфония №2.
19.00 Песни Средиземноморья.
20.35 Густаво Дудамель и Берлинский филармонический оркестр.
22.30 Концерт из произведений Й. Гайдна в замке Эстергази.

› Фильм дня

СТС, 22.00

«Очень страшное кино». (США, 2000г.)

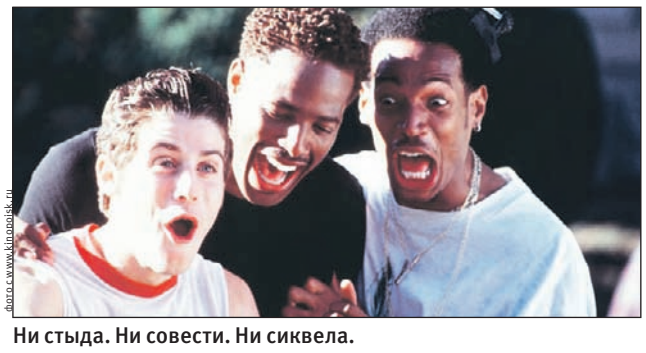

фото с www.kinopoisk.ru

Ни стыда. Ни совести. Ни сиквела.

Режиссер: К.А. Веянз. **В ролях:** Ш. Веянз, М. Веянз, А. Фарис, Дж. Вудс, Т. Спеллинг.

Комедия. Создателям показалась весьма соблазнительной идея снять пародию сразу на несколько фильмов ужасов и других популярных молодежных фильмов. В первую очередь для надругательств были выбраны три «Крика», «Шестое чувство», «Ведьма из Блэр», «Факультет», «Выскочка», «Матрица», «Я знаю, что вы сделали прошлым летом».

среда / 2 сентября

Полная версия программы телепередач – всегда на **MySLO.ru**

Первый

5.00 Новости.
5.05 «Доброе утро!»
9.00 Новости.
9.20 «Малахов +».
10.20 «Модный приговор».
11.20 «Контрольная закупка».
12.00 Новости.
12.20 **«АГЕНТ НАЦИОНАЛЬНОЙ БЕЗОПАСНОСТИ»**. Сериал
13.20 «Детективы».
14.00 Другие новости.
14.30 «Понять. Простить».
15.00 Новости.
15.20 **«ОБРУЧАЛЬНОЕ КОЛЬЦО»**. Сериал
16.10 «Давай поженимся!»
17.00 «Федеральный судья».
18.00 Вечерние новости.
18.20 «Пусть говорят».
19.10 **«СЛЕД»**. Сериал
20.00 «Давай поженимся!»
21.00 «Время».
21.30 **«ДЕСАНТУРА»**. Х/ф
22.30 «Александр Филиппенко. Неугомонный».
23.30 Ночные новости.
23.50 **«ЗЕЛЕНАЯ МИЛЯ»**. Х/ф
3.00 Новости.
3.05 **«ЗЕЛЕНАЯ МИЛЯ»**. Х/ф
3.20 «Без вины виноватые».
4.10 **«ПОМОГИ МНЕ, ПОМОГИ СЕБЕ»**. Сериал

Россия Тула

5.00 «Доброе утро, Россия!»
8.50 «Евгений Леонов. «А слезы капали...»
9.45 **«УЛИЦЫ РАЗБИТЫХ ФОНАРЕЙ»**. Сериал
10.45 «Местное время. Вести – Тула».
11.00 «Вести».
11.30 Мультфильм.
11.40 **«ГОНКА ЗА СЧАСТЬЕМ»**. Сериал
12.40 «Суд идет».
13.40 «Вести. Дежурная часть».
14.00 «Вести».
14.20 «Местное время. Вести – Тула».
14.40 «Отчаянные домохозяйки».
16.30 «Кулагин и партнеры».
17.00 «Вести».
17.25 «Местное время. Вести – Тула».
17.50 «Вести. Дежурная часть».
18.00 **«ОДНАЖДЫ БУДЕТ ЛЮБОВЬ»**. Сериал
19.00 **«КАРМЕЛИТА. ЦЫГАНСКАЯ СТРАСТЬ»**. Сериал
20.00 «Вести».
20.30 «Местное время. Вести – Тула».
20.50 «Спокойной ночи, малыши!»
21.00 **«КАТЕРИНА»**. Сериал
22.55 «Великие комбинаторы».
23.50 «Вести +».
0.10 **«НАЙТИ И ОБЕЗВРЕДИТЬ»**. Детектив
1.55 «Горячая десятка».
3.05 **«ВХОД В ЛАБИРИНТ»**. Сериал
4.30 «Городок».

НТВ

6.00 «Сегодня утром».
8.45 «Просто вкусно».
9.00 «Дачный ответ».
10.00 «Сегодня».
10.25 «Средний класс».
11.25 «Особо опасен!»
12.00 «Суд присяжных».
13.00 «Сегодня».
13.30 **«ВОЗВРАЩЕНИЕ МУХТАРА»**. Сериал
15.30 «Чрезвычайное происшествие». Обзор.
16.00 «Сегодня».
16.30 **«УЛИЦЫ РАЗБИТЫХ ФОНАРЕЙ»**. Сериал
18.30 «Чрезвычайное происшествие». Обзор.
19.00 «Сегодня».
19.30 **«ГЛУХАРЬ»**. Сериал
21.15 **«МЕНТОВСКИЕ ВОЙНЫ»**. Сериал
23.00 «Сегодня».
23.20 **«ПЛАТИНА»**. Сериал
1.20 **«СЕВЕРНАЯ СТРАНА»**. Х/ф (США, 2005г.) **Режиссер: Н. Каро. В ролях: В. Харрельсон, Дж. Реннер, Т. Кертис, Ф. МакДорманд.** Джози надоело терпеть агрессивное, презрительное отношение со стороны мужчин, и она подала в суд на владельцев шахтерской компании.
3.40 **«СОУЧАСТНИКИ»**. Х/ф (Великобритания).
5.40 **«ЧУЖИЕ В АМЕРИКЕ»**. Сериал (США).

СТС Тула

6.00 **«ЭВРИКА»**. Сериал
6.55 **«СМЕШАРИКИ»**. Мультсериал
7.00 Мультсериал **«НОВЫЕ ПРИКЛЮЧЕНИЯ СКУБИ ДУ»**.
7.30 **, 9.30 «ПАПИНЫ ДОЧКИ»**. Сериал
8.00 **, 20.00 «РАНЕТКИ»**. Сериал
9.00 **, 0.00** «Городские истории».
9.20 **, 13.30, 18.30, 0.20** «Музыка на канале».
10.00 **, 12.00, 17.30** «Галилео».
10.30 **, 17.00** «Хочу верить!»
11.00 **«МОЯ ПРЕКРАСНАЯ НЯНЯ»**. Сериал
12.30 **«Я ЛЕЧУ»**. Сериал
14.00 **«МИР СТРАНСТВИЙ»**. Мультсериал
14.30 **«АНИМАГИЯ»**. Мультсериал
15.00 **«ЧОКНУТЫЙ»**. Мультсериал
15.30 **«ВСЕ ТИП-ТОП, ИЛИ ЖИЗНЬ ЗАКА И КОДИ»**. Сериал
16.00 **, 19.00 «ПАПИНЫ ДОЧКИ»**. Сериал
21.30 **«ДАЕШЬ МОЛОДЕЖЬ!»** Сериал
21.00 **, 23.30 «6 КАДРОВ»**. Сериал
22.00 **«ОЧЕНЬ СТРАШНОЕ КИНО 2»**. Х/ф (США).
0.30 «Слава богу, ты пришел!»
1.45 **«О. С. – ОДИНОКИЕ СЕРДЦА»**. Сериал
3.30 **«ЗАВТРА НАСТУПИТ СЕГОДНЯ»**. Сериал

ТНТ Тула

7.00 «Музыка на канале».
7.30 «Крутящий момент». Автомобильная программа
7.50 **, 19.50** «Фитнес для тебя».
8.00 **«ПРИКЛЮЧЕНИЯ ДЖИММИ НЕЙТРОНА, МАЛЬЧИКА-ГЕНИЯ»**. Мультсериал
8.30 «Танцы без правил».
9.30 **, 0.20** «Убойной ночи».
10.00 **«САША + МАША»**. Сериал
10.30 **, 13.30, 18.00, 20.00 «СЧАСТЛИВЫ ВМЕСТЕ»**. Сериал
11.00 **«КОТОПЕС»**. Мультсериал
11.30 **«КАК ГОВОРИТ ДЖИНДЖЕР»**. Мультсериал
12.00 **«РОГА И КОПЫТА: ВОЗВРАЩЕНИЕ»**. Мультсериал
12.30 **«ГУБКА БОБ КВАДРАТНЫЕ ШТАНЫ»**. Мультсериал
13.00 **, 19.00** «Такси».
14.00 «Лови удачу!» Интерактивная игра.
14.30 **, 21.00, 23.45** «Дом 2».
15.50 **«НЕСПЯЩИЕ В СИЭТТЛЕ»**. Мелодрама (США).
18.30 **, 20.30 «УНИВЕР»**. Сериал
19.30 «Тула. Инструкция по применению».
22.00 **«УДАЧИ, ЧАК!»** Комедия (Канада – США).
0.50 «Интуиция».
1.50 «Дом 2».

ТВ Центр Тула

6.00 «Настроение».
7.00 **«**Настроение. Тула».
8.20 **, 9.20, 11.40, 14.40, 16.50, 17.45** «События. Тула. Экспресс выпуск».
8.30 **«БЕЛОРУССКИЙ ВОКЗАЛ»**. Х/ф
10.30 **«Бременские музыканты»**. Мультфильм
10.55 «Работа есть!»
11.10 **, 15.10, 17.50** «Петровка, 38».
11.30 **, 14.30, 17.30, 19.50, 20.30, 23.50** События.
11.45 **«ПЕТРОВКА, 38»**. Х/ф
13.30 «Дамский душитель» из цикла «Доказательства вины». Док. фильм
14.45 «Деловая Москва».
15.30 **«ПРИКЛЮЧЕНИЯ ШЕРЛОКА ХОЛМСА»**. Сериал
16.30 **, 4.55** «Тайный мир Тибета». Док. фильм
18.15 **«Сказка о царе Салтане»**. Мультфильм
19.00 «События. Тула» с субтитрами.
19.25 «Свое мнение».
19.35 «Экономическая среда».
19.55 **«БАНДИТ ПО КЛИЧКЕ МАТРОС»**. Сериал. Фильм 1.
21.05 **«ДОБРОВОЛЬЦЫ»**. Х/ф
23.00 «Дело принципа». Чему и как учат в школе.
0.25 **«ЧЕРНОЕ СОЛНЦЕ»**. Х/ф
2.20 **«ЧЕТЫРЕ ТАКСИСТА И СОБАКА 2»**. Х/ф

Рен ТВ Тула

6.00 **«АГЕНТСТВО»**. Сериал
6.30 **, 11.00** «Час суда».
7.30 **, 13.00** «Званый ужин».
8.30 **, 21.00 «СОЛДАТЫ 10»**. Сериал
9.30 **, 12.30, 16.30, 19.30, 23.30** «24».
10.00 **, 18.00, 23.00** «В час пик».
12.00 **, 19.55** «Музыка на канале».
14.00 **«ИСЧЕЗНУВШАЯ КОЛОНИЯ»**. Фантастика (США).
16.00 «Пять историй»: «Тыква для Золушки».
17.00 **, 20.00 «NEXT»**. Сериал
19.00 «Выжить в мегаполисе».
19.30 **, 0.00** «Тульская Служба Новостей».
19.50 **, 0.10** «Погода».
22.00 «Детективные истории»: «Зона. Законы и понятия».
0.15 **«МАКСИМАЛЬНОЕ УСКОРЕНИЕ»**. Х/ф (США).
2.00 **«ЖЕЛАННАЯ»**. Сериал
3.00 «Тайны вашей судьбы. Эзо ТВ».
5.00 «Хранители дождевого леса». Док. фильм, ч. 2.

Культура

6.30 Канал «Евроньюс».
10.00 **, 15.30, 19.30, 23.30** «Новости культуры».
10.20 «В главной роли...»
10.40 Программа передач.
10.50 **«МЫ ЖИЛИ ПО СОСЕДСТВУ»**. Х/ф
12.05 «Золотой бас России. Александр Ведерников».
12.45 «Куско. Город инков, город испанцев». Док. фильм (Германия).
13.05 «Абрам да Марья», 1-я серия. Док. фильм
13.55 **«ВИЙ»**. Х/ф
15.10 «Уроки русского».
15.35 «Таинственная Вселенная А. Кларка». Док. сериал
16.05 Мультфильмы.
16.55 **«ДЕВОЧКА ИЗ ОКЕАНА»**, 13-я серия. Сериал
17.20 «Животные. Чудеса съемок». Док. сериал
17.50 «Сократ». Док. фильм
18.00 «Тель-Авив. Белый город». Док. фильм
18.15 С. Рахманинов. Концерт №3 для фортепиано с оркестром.
19.00 «Империя Королева». Док. сериал
19.50 «Тайны стальной комнаты». Фильм 2.
20.20 **, 1.55** «Голая наука». Док. сериал. «Пирамиды».
21.10 «Абрам да Марья», 2-я серия. Док. фильм
22.10 **«РЕБРО АДАМА»**. Х/ф
23.50 Моноспектакль «Есенин без женщин».

ТВ-3

Профилактика.
15.15 **«ЧУЖИЕ НА ДИКОМ ЗАПАДЕ»**. Х/ф (Канада).
17.15 **«АНДРОМЕДА»**, 37-я серия. Сериал
18.05 **«ЯСНОВИДЕЦ»**, 3-я серия. Сериал
19.00 **«КОСТИ»**, 38-я серия. Сериал
20.00 **, 4.00** «Тайные знаки. Апокалипсис. Угроза из космоса». Док. фильм
21.00 «Затерянные миры. Секретные бункеры Америки». Док. фильм
22.00 **«КОШМАР В КОНЦЕ КОРИДОРА»**. Х/ф (Канада, 2008г.) **Режиссер: Дж. Менделюк. В ролях: С. Ру, Д. Регер, Э. Борицки, Ч. Коул, К. Даниель.** В колледже Кортни и Джейн были лучшими подругами, однако шокирующее самоубийство Джейн за несколько дней до окончания учебы стало настоящим ударом для Кортни.
0.00 **«ЗВЕЗДНЫЕ ВРАТА»**, 132-я серия. Сериал (США – Канада).
1.00 **«ПЯТНИЦА 13-ОЕ»**, 3-я серия. Сериал
2.00 **«ОНИ ПОМЕНЯЛИСЬ МЕСТАМИ»**. Х/ф (США).
5.00 Релакс.

Домашний

6.30 **, 11.00** «Дело вкуса».
7.00 Мультсериалы: **«ВУФИ», «ЗВЕРЯТА»**.
7.30 **, 20.30** Невероятные истории любви.
8.00 **«ЭДЕРА»**. Сериал (Италия).
9.00 **, 16.00** «Дела семейные».
10.00 **, 17.00** «Скажи, что не так?!»
11.30 Декоративные страсти.
12.00 «Край непуганых женихов». Док. фильм
13.00 Муз. комедия **«УСАТЫЙ НЯНЬ»**.
14.30 Дачные истории.
15.00 **, 21.00 «АТЛАНТИДА»**. Сериал
18.00 **«КТО В ДОМЕ ХОЗЯИН?»** Сериал
18.30 **, 0.55 «ЗЕМЛЯ ЛЮБВИ, ЗЕМЛЯ НАДЕЖДЫ»**. Сериал (Бразилия).
19.30 **«ДОКТОР КУИН, ЖЕНЩИНА-ВРАЧ»**. Сериал (США).
22.00 **«ОТЧАЯННЫЕ ДОМОХОЗЯЙКИ»**. Сериал (США).
23.00 **«ДОЛГО И СЧАСТЛИВО»**. Сериал (США).
23.30 **«ДЕТИ КАК ДЕТИ»**. Мелодрама
1.50 **«ДВА ЛИЦА СТРАСТИ»**. Сериал (Мексика – США).
2.45 **«СПАСИ МЕНЯ»**. Сериал (США).

Дтв

6.00 **, 2.00** «Клуб детективов».
6.55 «Музыка».
7.00 **, 7.10, 7.25, 7.40, 8.00, 8.10** Мультфильм.
8.30 «Тысяча мелочей».
9.00 **, 14.00, 21.00** «Вне закона». Док. фильм
9.30 **, 16.00 «МОРСКАЯ ПОЛИЦИЯ: СПЕЦОТДЕЛ 5»**. Сериал
10.30 **«МУЖ СОБАКИ БАСКЕРВИЛЕЙ»**. Х/ф
12.00 Скетч-шоу «Смешнее, чем кролики».
12.30 **, 19.30** «Самое смешное видео».
13.00 **, 17.00** «Судиться по-русски».
14.30 **«БЕЗМОЛВНЫЙ СВИДЕТЕЛЬ»**. Сериал
15.00 **, 22.00 «БАНДИТСКИЙ ПЕТЕРБУРГ. КРАХ АНТИБИОТИКА»**. Сериал
18.00 **, 21.30 «БЕЗМОЛВНЫЙ СВИДЕТЕЛЬ 3»**. Сериал
18.30 **, 1.00 «НА УГЛУ У ПАТРИАРШИХ 4»**. Сериал
20.00 **, 20.30, 0.00** «Брачное чтиво».
23.00 **«ЗАКОН И ПОРЯДОК 9»**. Сериал
0.30 «Голые приколы».
4.00 **«ЛАС ВЕГАС 5»**. Сериал
4.50 **«ДЕТЕКТИВ НЭШ БРИДЖЕС»**. Сериал

Звезда

6.00 **, 13.15** «Конструируя будущее». Док. сериал. «В поисках воды».
7.00 «Тайны времени».
7.30 **, 16.15 «АДЪЮТАНТ ЕГО ПРЕВОСХОДИТЕЛЬСТВА»**, 3-я серия. Х/ф
9.00 **, 13.00, 16.00, 18.00, 22.00** Новости.
9.15 **«ЛЕНИНГРАДЕЦ»**, 2-я серия. Сериал
10.10 «Фальшивая армия. Великая афера полковника Павленко». Док. фильм
11.15 **«ГРУЗ БЕЗ МАРКИРОВКИ»**. Х/ф
14.15 **, 1.45 «ПОЛКОВНИК В ОТСТАВКЕ»**. Х/ф
18.30 **«БЛИЗНЕЦЫ»**, 18-я серия. Сериал
19.45 **«ОТРЯД ОСОБОГО НАЗНАЧЕНИЯ»**. Х/ф
21.15 «Большой репортаж. Линкор. Тайна гибели».
22.40 **«ЛЕНИНГРАДЕЦ»**, 3-я серия. Сериал
23.40 **«СВАДЬБА С ПРИДАНЫМ»**. Х/ф
3.30 **«ЖДИ МЕНЯ, АННА»**. Х/ф
4.55 **«МОЯ БОЛЬШАЯ АРМЯНСКАЯ СВАДЬБА»**, 3-я серия. Сериал

Life

5.55 **, 18.45** «Аты-баты».
6.25 **«ВЛАДЫКА МОРЕЙ»**. Сериал
7.30 **, 9.25, 10.40, 11.30, 12.25, 13.25, 14.40, 15.30, 16.25, 17.25, 18.25, 19.30, 21.30, 22.45, 23.30** Музыка.
7.35 **, 9.30, 11.35, 13.30, 15.35, 17.30, 19.35, 21.35, 23.35** «TV-shop».
8.00 **, 17.00** «Путешествие в мир итальянской кухни».
8.35 «Небо в алмазах».
9.00 «Заграница».
10.00 «Все грани безумия».
10.45 **«КАРТЕЛЬ»**. Сериал
12.00 «Пустые холмы». Док. фильм
12.45 **, 16.45** Мультфильм.
13.05 «Изюминка».
13.55 «Жить-хорошо!»
14.20 «Живая планета».
14.45 «Отчего и почему».
14.55 **, 18.40** «Богатые и знаменитые».
15.05 «В отрыв!»
16.00 «Моя Третьяковка».
18.00 «Музеи».
19.00 «Десятый вал».
20.00 «Вертикальный мир».
20.40 «Мастер снов». Док. фильм
21.05 «Мир вокруг нас».
22.00 «Пустыни мира».
22.50 Мультфильм.

National Geographic

6.00 **, 8.00, 13.00** Мегаслом: Суперстадион Майами.
7.00 **, 14.00** Путеводитель по миру для гурманов: Испанские корни.
7.30 **, 14.30** Реальность или фантастика? Привидения.
9.00 Охота на охотника: Атака в Заполярье.
10.00 **, 15.00** Чудеса инженерии: Авианосец.
11.00 **, 16.00** Суперсооружения: Искусственное солнце.
12.00 Священная корова.
17.00 В поисках зверей Нготто.
18.00 Охота на охотника: Смерть на краю земли.
19.00 С точки зрения науки. Хаббл: главный телескоп мира.
20.00 Суперсооружения древности: Альгамбра.
21.00 Путеводитель по миру для гурманов: Дорога специй.
21.30 Реальность или фантастика? Круги на полях.
22.00 Библия дьявола.
23.00 Гибель суперлайнера Гитлера.
0.00 Созданные разрушать: Торнадо.

Explorer

7.00 **, 13.00** «Наука о спорте». Док. сериал (США).
8.00 **, 14.00** «Побег в Легион». Док. сериал (Великобритания).
9.00 **, 15.00** «Тачка на прокачку». Док. сериал (США).
9.30 **, 15.30** «Буксирный бизнес». Док. сериал (Канада).
10.00 **, 16.00** «Исполинский улов». Док. фильм
11.00 **, 17.00** «Охота за Кэмденским Потрошителем». Док. фильм
12.00 **, 18.00** «Морские аппараты». Док. сериал
19.00 «Заморозь меня». Док. фильм
20.00 **, 20.30** «Эд к вылету готов!» Док. сериал
21.00 «Гонки на воздушной подушке: парящие амфибии». Док. фильм
22.00 **, 22.30** «Южно-сиднейская история». Док. сериал (Австралия).
23.00 «Тюрьма в Колумбии». Док. фильм (Франция).
0.00 «Преступный мир Макинтайра». Док. сериал (Великобритания).

Discovery

9.10 Как это устроено?
9.40 Как это работает.
10.05 Лаборатория взрывных идей: Взрывоустойчивое здание.
11.00 Автомастерские. Лондон: Мал, да удал.
11.55 Крутой тюнинг.
12.50 Американский чоппер: Пожарный мотоцикл.
13.45 Пятая передача.
14.15 Очевидец, 7-я серия.
14.40 Молниеносные катастрофы, 38-я серия.
15.10 Люди в касках: Лос-Анджелес: Железных дел мастера.
16.05 Майамские чернила: Золотая медаль.
17.00 Лаборатория взрывных идей: Ураганоустойчивый дом.
18.00 Разрушители легенд.
19.00 Как это устроено?.
19.30 Как это работает.
20.00 Американские лесорубы: Семейный лесоповал.
21.00 Свирепая природа: Нападение насекомых и паника животных.
22.00 Ярость!: Бунт.
23.00 Молниеносные катастрофы, 39-я серия.
23.30 Очевидец, 8-я серия.
0.00 Крутой тюнинг.

Animal planet

9.00 Полиция Хьюстона – отдел по защите животных.
10.00 Дневники охотника за крокодилами: Бинди в крокодильей школе.
11.00 Самые забавные животные планеты.
11.30 Дельфиньи будни.
12.00 Акульи психоаналитики.
13.00 Территория животных.
14.00 Охотник за крокодилами: Признания охотника за крокодилами.
15.00 Полиция Хьюстона – отдел по защите животных, 22-я серия.
16.00 СОС дикой природы.
16.30 Ветеринары-стажеры. На переднем крае.
17.00 **, 23.00** Полиция Хьюстона – отдел по защите животных.
18.00 Спасение животных в Австралии: Спасение кенгуру.
18.30 Разрушители стереотипов.
19.00 Поместье сурикатов: Хорошие, плохие и безрассудные.
19.30 Обезьянья жизнь.
20.00 Как выжить среди акул.
21.00 Галапагосские острова.
22.00 Полиция Хьюстона – отдел по защите животных.

Travel channel

8.00 Землепроходцы.
8.30 Далекие берега.
9.00 Мореплаватели.
10.00 Жаждущий странник.
10.30 Путешествия по местам виноделия.
11.00 Всемирный путешественник.
12.00 Скоро открытие.
12.30 Жаждущий странник.
13.00 Серфари. Фиджи.
13.30 Первозданный мир.
14.00 Мореплаватели. Юхупы.
15.00 Всемирный путешественник.
16.00 Землепроходцы.
16.30 Землепроходцы.
17.00 Жаждущий странник.
17.30 Жаждущий странник.
18.00 Серфари.
18.30 Первозданный мир.
19.00 Всемирный путешественник.
20.00 Записки путешественника.
21.00 Навстречу искусству.
21.30 Вива. Карнавальный сезон.
22.00 Всемирный путешественник. Северная Италия.
23.00 Мировая одиссея Джулиана и Камиллы. Ямайка.

Пятый канал

6.00 «Утро на Пятом».
9.30 Д/с «Мир природы». «Лосиха по имени Мадлен».
10.30 **, 13.30, 16.30, 19.30, 22.20** «Сейчас».
10.40 «Трагедия силача. Иван Поддубный». Док. фильм
11.35 «Древние открытия». Док. сериал
12.30 **, 13.45, 20.00** «Моя планета».
14.35 «Живая история». Док. сериал. «Убийство Меня».
15.35 «Дуэль разведок. Россия – Великобритания». Док. фильм. Фильм 3.
16.55 «Экстренный вызов».
17.00 «Открытая студия».
17.55 «Борьба за выживание». Док. сериал. «Корона континента».
19.00 **, 22.00** «Экстренный вызов 112».
21.05 «Живая история». Док. сериал. «Кеосаяны. Династия».
23.00 **«ОМЕН 2. ДЭМИЕН»**. Х/ф
1.05 «Ночь. Слова. Курицын».
1.35 **«КАФЕ «БАГДАД»**. Комедия
3.15 **«МАШИНЫ – УБИЙЦЫ»**. Триллер
4.55 «В Вифлееме под огнем». Док. фильм

Дом кино

4.00 **, 12.00 «ЗАЛ ОЖИДАНИЯ»**, 9-я серия. Сериал
4.50 **«ВОДИТЕЛЬ ДЛЯ ВЕРЫ»**. Х/ф
6.40 **«ЗА ВИТРИНОЙ УНИВЕРМАГА»**. Комедия
8.15 **«ЧЕРНАЯ РОЗА – ЭМБЛЕМА ПЕЧАЛИ, КРАСНАЯ РОЗА – ЭМБЛЕМА ЛЮБВИ»**. Мелодрама
10.25 **«ЕДИНСТВЕННАЯ ДОРОГА»**. Х/ф
12.55 **«К СВОИМ!»** Мелодрама
14.10 Кинороман **«БОЛЬШАЯ ЗЕМЛЯ»**.
15.30 **«ПРИКЛЮЧЕНИЯ КВЕНТИНА ДОРВАРДА, СТРЕЛКА КОРОЛЕВСКОЙ ГВАРДИИ»**. Х/ф
17.05 **«ТРЫН-ТРАВА»**. Комедия
18.35 **«ВАМ И НЕ СНИЛОСЬ»**. Х/ф
20.00 **«ЗАЛ ОЖИДАНИЯ»**. Сериал
20.55 **«ЧИСТО АНГЛИЙСКОЕ УБИЙСТВО»**. Детектив
23.35 **«СЕМЬ СТАРИКОВ И ОДНА ДЕВУШКА»**. Комедия
0.55 **«БЛИЗКАЯ ДАЛЬ»**. Мелодрама
2.30 **«ТРЕМБИТА»**. Мюзикл

TV-1000

4.00 **, 22.00 «РАСПУТНИК»**. Драма (Великобритания).
6.00 **«ЩЕПОТКА ПЕРЦА»**. Комедия (Греция).
8.00 **«СРАЖЕНИЕ СОЛДАТА КЕЛЛИ»**. Комедия (США).
9.30 Муз. комедия **«КУТЕРЬМА»**. (Великобритания).
12.30 **«КЛЕТКА ДЛЯ КРОЛИКОВ»**. Драма (Австралия).
14.00 **«БОСИКОМ ПО МОСТОВОЙ»**. Драма (Германия).
16.00 **«ПУЗЫРЬ»**. Драма (США).
17.30 **«НЕПОБЕДИМЫЙ»**. Драма (Великобритания – Германия).
20.00 **«ВЫМЫШЛЕННЫЕ ГЕРОИ»**. Драма (США – Германия, 2004г.)
Режиссер: Д. Харрис.В ролях: С. Уивер, Э. Хирш, Дж. Дэниелс, М. Уильямс, К. Пардю.
Семья Трэвисов кажется сторонним наблюдателям идеалом. Так продолжается до тех пор, пока в их жизни не случается трагическое событие – старший сын, всеобщий любимец, кончает жизнь самоубийством.
0.00 **«С ТОБОЙ ИЛИ БЕЗ ТЕБЯ»**. Мелодрама (Великобритания).
1.30 **«ГОРБАТАЯ ГОРА»**. Драма (США).

hallmark

0.20 **«ДЕТЕКТИВЫ ПОД СУКНОМ4»**. Детектив, ч. 4. (Канада).
1.10 **«ОТДЕЛ МОКРЫХ ДЕЛ 3»**. Сериал, ч. 11.
2.00 **«РАЗВЕДКА 2»**. Сериал, ч. 3. (Канада).
2.50 **, 21.00 «ГАРВАРДСКИЙ БОМЖ»**. Х/ф (США).
4.20 **«ТЕНИ НА СОЛНЦЕ»**. Х/ф (Великобритания).
6.00 **«ДОЧЕРИ МАКЛЕОДА 5»**. Сериал, ч. 120.
6.50 **«РОЖДЕСТВЕНСКИЙ ПОДАРОК»**. Х/ф
8.20 **«ДОКТОР ЖИВАГО»**. Сериал, ч. 3. (Великобритания – Германия – США).
9.50 **«МУЖ НАПРОКАТ»**. Х/ф (США).
11.20 **«ДОЧЕРИ МАКЛЕОДА 5»**. Сериал, ч. 121. (Австралия).
12.10 **«ТЕНЬ ДОЖДЯ»**. Сериал, ч. 3. (Австралия).
13.10 **«ДЖЕЙН ДОУ: ЛЮБОВЬ ДО ГРОБА»**. Детектив
14.40 **«МАК-БРАЙД: ВРАЧА НЕТ, И НИКОГДА НЕ БУДЕТ»**. Детектив (США).
16.10 **«ТОЛЬКО ПО ДОГОВОРЕННОСТИ»**. Х/ф (США).
17.40 **«ДЖОРДАН РАССЛЕДУЕТ 2»**. Сериал, ч. 19. (США).
18.30 **«ЗАВЕТ ЛЮБВИ»**. Х/ф
20.10 **«ДЖОРДАН РАССЛЕДУЕТ 2»**. Сериал, ч. 20. (США).
22.30 **«ДУБЛЕРША»**. Х/ф (США).

Мир

5.55 Афиша.
6.00 **, 7.00, 8.00, 9.00, 10.00, 11.00, 12.00, 13.00, 14.00, 15.00, 16.00, 17.00, 18.00, 19.00, 20.00, 21.00, 22.00, 23.00, 0.00, 1.00, 2.00** Новости Содружества.
6.05 **, 20.30 «ВЕРЕВКА ИЗ ПЕСКА»**. Сериал
7.05 «Тик-так».
7.20 **, 10.35** «Удачная покупка».
7.30 **«ЭХО ЛЮБВИ»**. Х/ф
8.55 «Билет на сегодня».
9.05 «Легкая жизнь».
9.30 **, 18.05 «ЛЕНИНГРАДЕЦ»**. Сериал
10.45 «Содружество. LIVE».
11.05 **«ПЕРЕКРЕСТОК»**. Сериал
12.05 **, 0.05 «И ВЕЧНО ВОЗВРАЩАТЬСЯ»**. Х/ф
13.45 **, 4.35** «История создания».
14.05 **«ПРИКЛЮЧЕНИЯ МАЛЕНЬКОЙ РЫБКИ»**. Мультсериал
14.30 **«СТАРШЕКЛАССНИКИ»**. Сериал
15.05 **«ДЕДУШКА МОЕЙ МЕЧТЫ»**. Сериал
15.30 «Путешествие со вкусом».
16.20 «Реальные истории».
17.05 **, 5.05 «ЛЮБОВЬ КАК ЛЮБОВЬ»**. Сериал
19.20 «Акценты».
19.30 **, 3.35** «Слово за слово».
21.30 «День посла».
22.20 «Живая история».
23.30 «Детективные истории».

Россия-спорт

6.45 **, 9.00, 13.00, 16.50, 21.00, 0.35** «Вести-Спорт».
7.00 «Зарядка с чемпионом».
7.10 Мультфильмы.
7.45 «Мастер спорта».
8.00 «Футбол России».
9.10 Футбол. Чемпионат Италии. «Фиорентина» – «Палермо».
11.10 Академическая гребля. ЧМ. Трансляция из Польши.
13.10 «Путь Дракона».
13.40 Легкая атлетика. Гран-При ИААФ. Трансляция из Хорватии.
16.05 «Гран-При с Алексеем Поповым».
17.00 **, 2.45** Футбол. ЧЕ. Женщины. Россия – Италия. Трансляция из Финляндии.
19.00 Футбол. Чемпионат Италии. «Милан» – «Интер».
21.20 «Из коллекции телеканала «Спорт». Хоккей. КХЛ. Открытый чемпионат России – 2008/2009. Финал. «Ак Барс» (Казань) – «Локомотив» (Ярославль).
23.35 Профессиональный бокс. Келли Павлик (США) против Бернарда Хопкинса (США). Трансляция из США.
0.45 Регби. «Кубок трех наций». Австралия – ЮАР.

Бибигон

5.00 **, 10.05, 18.30 «ПРИКЛЮЧЕНИЯ БУРАТИНО»**. Х/ф
6.05 **, 19.35, 7.10, 11.10, 16.05** Мультфильм.
6.35 **, 11.45, 20.15 «ЯКАРИ»**. Мультсериал (Франция).
6.45 **, 12.00, 20.05** «Почемучка».
7.00 «Зарядка с чемпионом».
7.45 «Мастер спорта».
8.00 **, 12.15, 18.00** «Уроки хороших манер».
8.15 **, 12.25, 18.15** «Академия художеств».
8.25 **, 12.40, 20.40 «АНИМАЛИЯ»**. Мультсериал
8.50 **, 13.05, 22.45** «Властелин ума».
9.15 **, 15.20, 21.05 «ЗООПАРК В ОБУВНОЙ КОРОБКЕ»**. Сериал
9.40 **, 16.55 «ДЕВОЧКА ИЗ ОКЕАНА»**. Сериал
13.30 **, 23.10** «Говорим без ошибок».
13.45 **, 17.50, 23.25** «Нарисованные и100рии».
14.00 **, 21.30 «СТАРШЕКЛАССНИКИ 2»**. Сериал
14.55 **, 22.20 «15:0»**. Сериал (Канада – Франция).
15.45 «Это моя ферма».
17.20 **, 0.30** «Животные: чудеса съемок». Док. сериал (Великобритания).
20.30 «Спокойной ночи, малыши!»
23.40 «Знай-ка!»
0.05 «По следам природы». Док. сериал (ЮАР).

Детский канал

6.30 **, 15.30, 23.35, 7.30, 16.30 «ДЕТКИ ИЗ КЛАССА 402»**. Мультсериал
7.00 **, 16.00, 14.55, 23.05 «КОТ ИК»**. Мультсериал
8.00 **, 12.20 «НА ЗЛАТОМ КРЫЛЬЦЕ СИДЕЛИ»**. Х/ф
9.10 **«ЛАБАКАН»**. Х/ф
10.25 **, 10.40, 11.10, 11.40, 11.55, 13.25, 13.50, 14.10, 14.30, 14.45, 18.25, 21.15** Мультфильм.
10.50 **, 11.25, 12.05, 14.00, 18.40, 21.25** Мультфильм.
11.00 **«ПРИКЛЮЧЕНИЯ КАПИТАНА ВРУНГЕЛЯ»**. Сериал
11.50 **, 13.40** Мультфильм.
14.20 Мультфильм.
14.35 **«КОАПП»** Мультсериал
17.00 **«ВЕСЕЛЫЕ ИСТОРИИ»**. Х/ф
18.50 **, 21.45 «ЧЕРЕПАШКИ НИНДЗЯ»**. Мультсериал
19.10 **, 22.05 «НЕБЕСНЫЕ ТАНЦОРЫ»**. Мультсериал
19.35 **, 22.40 «ПРИКЛЮЧЕНИЯ ЛОККИ ЛЕОНАРДА»**. Сериал
20.00 **«ПРИКЛЮЧЕНИЯ ЖЕЛТОГО ЧЕМОДАНЧИКА»**. Сериал
22.30 **«КОАПП»**. Мультсериал

Детский мир

6.00 **, 10.00, 14.00 «МИО, МОЙ МИО»**. Фильм-сказка
7.35 **, 11.35, 15.35 «ВОЗВРАЩЕНИЕ БЛУДНОГО ПОПУГАЯ»**. Мультсериал
8.00 **, 12.00** Мультфильмы: **«Илья Муромец», «Илья Муромец и Соловей-Разбойник»**.
9.00 **, 13.00, 19.00 «МАГИЯ»**. Мультсериал
16.00 **«САМЫЙ КРАСИВЫЙ КОНЬ»**. Киноповесть (к/ст им. М. Горького, 1976г.)
Режиссер: С. Пучинян. В ролях: С. Симакин, А. Горин, О. Жаков, Е. Жариков, Л. Куравлев, Л. Лужина.
История о том, как серьезное увлечение конным спортом и дружба с красавцем Конусом помогли Панаме стать одним из лучших учеников класса.
17.15 **«РАССКАЗЫ СТАРОГО МОРЯКА»**. Мультсериал. Фильм 1. **«Необычайное путешествие»**.
18.00 **«Добрыня Никитич»**. Мультфильм

Знание

7.55 **, 15.55, 23.55** Программа передач.
8.00 **, 16.00, 0.00** «Вместе веселей».
8.15 **, 16.15, 0.15** «Взаправду».
8.30 **, 16.30, 0.30** Алгебра 10 класс. «Тригонометрические функции угла и их простейшие свойства».
9.15 **, 17.15, 1.15** Концерт «Счастливого пути».
9.25 **, 17.25, 1.25** Литература 10 класс. «Творчество А.Н. Островского. Комедия «Свои люди – сочтемся» (1849)».
10.10 **, 18.10, 2.10** «Опасная зона».
10.30 **, 18.30, 2.30 «ВРАТАРЬ»**. Х/ф
11.40 **, 19.40, 3.40** Мультфильмы: **«Курица на улице», «Отважный моряк»**.
12.00 **, 20.00, 4.00 «Кот в сапогах»**. Мультфильм
12.10 **, 20.10, 4.10** «Уроки малого предпринимательства». Док. сериал
12.30 **, 20.30, 4.30** «Вначале было слово». «Зачем мы здесь собрались?»
13.30 **, 21.30, 5.30** «Педсовет».
14.00 **, 22.00, 6.00 «МИНИН И ПОЖАРСКИЙ»**. Х/ф
15.45 **, 23.45, 7.45** «Путешествие». «Фунафути».

РБК

6.00 **– 5.30** Новости. Каждые 30 минут.
6.10 **, 7.15, 7.40, 8.15, 8.40, 9.15, 9.40, 10.15, 11.10, 12.10, 13.10, 14.10, 15.10, 16.10, 17.10, 18.10, 20.10, 21.15, 21.45, 22.15, 22.45, 23.10, 1.10, 2.10, 3.10, 4.10, 5.10** Рынки.
6.35 **, 7.10, 7.35, 8.10, 8.35, 9.10, 9.35, 10.35, 22.50, 5.35** Обзор российской прессы.
6.40 **, 8.20, 9.50, 23.20, 4.45, 5.40** Отдых и туризм.
6.45 **, 7.50, 8.50, 10.10, 21.50, 4.50, 5.45** Обзор зарубежной прессы.
6.50 **, 7.20, 9.20, 17.50, 5.50** Азбука инвестора.
10.40 Рынки. Спецвыпуск.
11.20 **, 13.20, 15.20, 17.20, 19.20, 21.20** Новости компаний.
11.35 **, 1.35** В фокусе.
12.20 **, 14.20, 16.20, 18.20, 20.20, 22.20** Зарубежный бизнес.
12.35 **, 15.35, 2.35** Компании.
13.35 **, 19.35, 3.35** Диалог.
14.35 В фокусе.
16.35 Рынки.
17.35 Рынки. Спецвыпуск.
18.35 Сфера интересов.
19.10 Рынки.
20.35 **, 23.35** Наши деньги.
21.00 **, 22.00** Интрига дня.
21.30 **, 22.30** Мир сегодня.
0.10 Рынки. Спецвыпуск.

7-тв

5.00 Super-утро.
10.00 **, 11.00, 12.00, 13.00, 14.00, 15.00, 16.00, 17.00, 18.00, 19.00, 20.00, 21.00, 22.00, 23.00, 0.00, 1.00, 2.00, 3.00, 4.00** 7 Новостей.
10.05 KOTV. классика бокса.
11.05 **, 21.20** Классика: Премьер-лига.
11.35 Гонки RTCC.
12.05 **, 20.05** Диалоги о рыбалке.
12.20 Бега и скачки.
13.05 Экстрим. начало века.
13.35 **, 18.35** История NHL.
14.05 **, 19.05** Классика: NHL.
15.05 **, 0.05** FIBA.
15.35 Российская Футбольная Неделя.
16.05 Volvo Ocean Race.
17.05 Racing World.
17.35 Планета рыбака.
18.05 **, 4.05** X-treme 99,9.
20.20 Football League Show.
21.05 **, 0.35** Автоспорт России.
22.05 Дартс.
23.05 Пул.
1.05 **, 2.05, 3.05** Спортмания.
4.45 Beyond Any Limits.

Eurosport

5.00 **, 9.00** Теннис. Турнир Большого Шлема. Открытый чемпионат США. Нью-Йорк (США). День 2.
18.30 «Олимпийские игры». Олимпийский журнал.
19.00 Теннис. Турнир Большого Шлема. Открытый чемпионат США. Нью-Йорк (США). День 3.
20.00 Футбол. Евроголы. Новости.
20.10 Теннис. Турнир Большого Шлема. Открытый чемпионат США. Нью-Йорк (США). День 3.

TV XXI

10.00 **«ЧЕХОВСКИЕ МОТИВЫ»**. Комедия (Россия).
12.05 **«НЕ ГОВОРИ НИКОМУ»**. Драма (Франция).
14.20 **, 22.20, 6.20 «ЭЛЕМЕНТ ПРЕСТУПЛЕНИЯ»**. Драма (Дания).
16.05 **, 0.05, 8.05 «КОЧЕВНИК»**. Драма (Франция – Казахстан).
18.00 **, 2.00 «ЧЕХОВСКИЕ МОТИВЫ»**. Комедия (Россия – Украина).
20.05 **, 4.05 «НЕ ГОВОРИ НИКОМУ»**. Драма (Франция).

MTB

6.00 **, 12.35, 5.00** MTV.ru.
7.00 «Стерео-утро».
9.50 **, 19.35** Обыск и свидание.
10.15 Звезды на ладони.
10.45 **, 17.50** Алчные экстремалы.
11.15 Бешеные предки.
11.40 Тайные соблазны курортного отеля.
12.05 **«КРАСАВЦЫ»**. Сериал
13.35 **, 20.20** «Клуб».
14.35 Модельная школа ведьмы Дженис.
15.10 Уже можно.
15.40 **, 20.00** «Крутые бобры».
16.05 **, 19.05** Следующий.
16.30 Давай на спор!

МУЗ-ТВ

9.00 **, 14.00, 1.00** «Учительская».
9.30 **, 10.45, 14.30** «Наше».
10.00 **, 13.30, 18.15** PRO-Новости.
10.15 **«НА ВОЛНЕ УСПЕХА»**. Сериал
11.15 **, 23.15** «Муз-ТВ хит».
12.00 «Сбыча мечт!»
13.45 **, 15.45, 16.45, 17.45** «Сбыча мечт» Special.
15.00 **, 0.00** «Cinema Game».
15.30 «Smesh.no».
16.15 **, 22.00** «Ранетки Live».
17.15 **, 22.30** «Жена напрокат».
18.30 «Ближе к звездам».
19.00 «10 самых...»
19.30 «Звезды зажигают».

Euronews

8.00 **, 8.30, 9.30, 10.30, 11.30, 12.30** Новости, бизнес, обзор прессы.
9.00 **, 10.00, 11.00, 12.00** Новости, бизнес, обзор прессы, хай-тек, космос.
13.00 **, 13.30,14.00** Новости, спорт, европейцы.
14.30 **, 15.00, 15.30, 16.00** Новости, спорт, Rendez-vous, репортаж на актуальную тему, космос.
16.30 **, 18.30, 19.00, 19.30, 20.30** Новости, бизнес.
17.00 Новости, европейцы, космос.

ТДК

7.00 **, 11.49, 12.49, 13.49, 16.49, 17.49, 18.49, 19.49, 23.55** Музыка на канале.
7.35 **, 15.00** Все лучшее для Вас.
8.35 **, 11.00, 18.00** Красотка.
9.00 С добрым утром, Любимая!
10.00 Утренний фреш.
12.00 Наши дети.
13.00 **, 19.00** Ваш доктор.
14.00 **, 23.00** Красота и здоровье.
14.31 **, 23.30 «ГВАДЕЛУПЕ»**. Сериал
16.00 Твой дом.
17.00 Истории успеха.
20.00 Зеркало жизни.
21.00 Ваш личный психолог.

Телеклуб

20.00 **«ДОСЬЕ ДЕТЕКТИВА ДУБРОВСКОГО»**, 16-я серия. Сериал
21.00 **«МЕНТОВСКИЕ ВОЙНЫ 3»**. Фильм 3. **«Второй фронт»**, 2-я серия. Сериал
22.00 **«ЧЕРНЫЙ ВОРОН»**, 33-я серия. Сериал
23.00 **«РАФФЕРТИ»**, 3-я серия. Сериал
0.30 **«РОССИЯ МОЛОДАЯ»**, 1-я серия. Сериал
2.00 **«ДОСЬЕ ДЕТЕКТИВА ДУБРОВСКОГО»**, 17-я серия. Сериал

Mezzo

7.10 **, 14.50, 21.45** Интермеццо.
12.00 Концерт из произведений Ф. Мендельсона и К. Сен-Санса.
13.20 Концерт из произведений А. Дворжака и Л. Яначека.
19.00 «America, musica diferencia» (Ансамбль Rare Fruits Council и М. Кремер).
19.55 Полихоральная музыка XVII века.
21.15 А. Сальери «Реквием».
22.30 «Концерт за мир» в Рамаллахе.

› Фильм дня

Первый, 23.50

«Зеленая миля». (США, 1999г.)

фото с www.kinopoisk.ru

Гигант удивил всех позже, когда выяснилось, что он обладает невероятной магической силой...

Режиссер: Ф. Дарабонт. **В ролях:** Т. Хэнкс, Д. Морс, Б. Хант, Д. Кромвелл, М.К. Данкан, М. Джетер, Г. Грин, С. Роквелл.

Триллер. Джон Коффи оказывается в блоке смертников тюрьмы «Холодная гора». Вновь прибывший обладал поразительным ростом и был пугающе спокоен, что, впрочем, никак не влияло на отношение к нему начальника блока Пола Эджкомба, привыкшего исполнять приговор.

четверг / 3 сентября

Полная версия программы телепередач – всегда на **MySLO.ru**

Первый

- **5.00** Новости.
- **5.05** «Доброе утро!»
- **9.00** Новости.
- **9.20** «Малахов +».
- **10.20** «Модный приговор».
- **11.20** «Контрольная закупка».
- **12.00** Новости.
- **12.20** **«АГЕНТ НАЦИОНАЛЬНОЙ БЕЗОПАСНОСТИ»**. Сериал
- **13.20** «Детективы».
- **14.00** Другие новости.
- **14.30** «Понять. Простить».
- **15.00** Новости.
- **15.20** **«ОБРУЧАЛЬНОЕ КОЛЬЦО»**. Сериал
- **16.10** «Давай поженимся!»
- **17.00** «Федеральный судья».
- **18.00** Вечерние новости.
- **18.20** «Пусть говорят».
- **19.10** **«СЛЕД»**. Сериал
- **20.00** «Модный приговор».
- **21.00** «Время».
- **21.30** **«ДЕСАНТУРА»**. Х/ф
- **22.30** «Человек и закон».
- **23.30** Ночные новости.
- **23.50** **«ГАТТАКА»**. Х/ф
- **1.50** **«ФРАНЦУЗСКИЙ СВЯЗНОЙ»**. Детектив
- **3.00** Новости.
- **3.05** **«ФРАНЦУЗСКИЙ СВЯЗНОЙ»**. Детектив
- **3.40** **«ПОМОГИ МНЕ, ПОМОГИ СЕБЕ»**. Сериал
- **4.20** «Детективы».

Россия Тула

- **5.00** «Доброе утро, Россия!»
- **8.50** «Мальчик из Армавира. Необыкновенные вундеркинды».
- **9.45** **«УЛИЦЫ РАЗБИТЫХ ФОНАРЕЙ»**. Сериал
- **10.45** «Местное время. Вести – Тула».
- **11.00** «Вести».
- **11.30** Мультфильм.
- **11.40** **«ГОНКА ЗА СЧАСТЬЕМ»**. Сериал
- **12.40** «Суд идет».
- **13.40** «Вести. Дежурная часть».
- **14.00** «Вести».
- **14.20** «Местное время. Вести – Тула».
- **14.40** «Отчаянные домохозяйки».
- **16.30** «Кулагин и партнеры».
- **17.00** «Вести».
- **17.25** «Местное время. Вести – Тула».
- **17.50** «Вести. Дежурная часть».
- **18.00** **«ОДНАЖДЫ БУДЕТ ЛЮБОВЬ»**. Сериал
- **19.00** **«КАРМЕЛИТА. ЦЫГАНСКАЯ СТРАСТЬ»**. Сериал
- **20.00** «Вести».
- **20.30** «Местное время. Вести – Тула».
- **20.50** «Спокойной ночи, малыши!»
- **21.00** **«КАТЕРИНА»**. Сериал
- **22.55** «Возвращение. Эдуард Хиль».
- **23.50** «Вести +».
- **0.10** **«И ВСЕ ОСВЕТИЛОСЬ»**. Х/ф (США).
- **2.20** **«ВХОД В ЛАБИРИНТ»**. Сериал

НТВ

- **6.00** «Сегодня утром».
- **8.45** «Просто вкусно».
- **9.00** «Следствие вели...»
- **10.00** «Сегодня».
- **10.25** «Средний класс».
- **11.20** «Чрезвычайное происшествие. Расследование».
- **12.00** «Суд присяжных».
- **13.00** «Сегодня».
- **13.30** **«ВОЗВРАЩЕНИЕ МУХТАРА»**. Сериал
- **15.30** «Чрезвычайное происшествие». Обзор.
- **16.00** «Сегодня».
- **16.30** **«УЛИЦЫ РАЗБИТЫХ ФОНАРЕЙ»**. Сериал
- **18.30** «Чрезвычайное происшествие». Обзор.
- **19.00** «Сегодня».
- **19.30** **«ГЛУХАРЬ»**. Сериал
- **21.15** **«МЕНТОВСКИЕ ВОЙНЫ»**. Сериал
- **23.00** «Сегодня».
- **23.20** **«ПЛАТИНА»**. Сериал
- **1.20** **«ВОЗВРАЩЕНИЕ ДЖЕКА ПОТРОШИТЕЛЯ»**. Х/ф (Канада – Великобритания).
- **3.30** **«ТЬМА»**. Х/ф (Испания – США).
- **5.35** **«ЧУЖИЕ В АМЕРИКЕ»**. Сериал (США).

СТС Тула

- **6.00** **«ЭВРИКА»**. Сериал
- **6.55** **«СМЕШАРИКИ»**. Мультсериал
- **7.00** Мультсериал **«НОВЫЕ ПРИКЛЮЧЕНИЯ СКУБИ ДУ»**.
- **7.30** **, 9.30 «ПАПИНЫ ДОЧКИ»**. Сериал
- **8.00** **, 20.00 «РАНЕТКИ»**. Сериал
- **9.00** **, 13.30, 18.30** «Городские истории».
- **9.20** **, 13.50, 18.50, 0.00** «Музыка на канале».
- **10.00** **, 12.00, 17.30** «Галилео».
- **10.30** **, 17.00** «Хочу верить!»
- **11.00** **«МОЯ ПРЕКРАСНАЯ НЯНЯ»**. Сериал
- **12.30** **«Я ЛЕЧУ»**. Сериал
- **14.00** **«МИР СТРАНСТВИЙ»**. Мультсериал
- **14.30** **«АНИМАГИЯ»**. Мультсериал
- **15.00** **«ЧОКНУТЫЙ»**. Мультсериал
- **15.30** **«ВСЕ ТИП-ТОП, ИЛИ ЖИЗНЬ ЗАКА И КОДИ»**. Сериал
- **16.00** **, 19.00 «ПАПИНЫ ДОЧКИ»**. Сериал
- **21.00** **, 23.30 «6 КАДРОВ»**. Сериал
- **21.30** **«ДАЕШЬ МОЛОДЕЖЬ!»** Сериал
- **22.00** **«ОЧЕНЬ СТРАШНОЕ КИНО 3»**. Х/ф (США).
- **0.30** «Слава богу, ты пришел!»
- **1.45** **«О. С. – ОДИНОКИЕ СЕРДЦА»**. Сериал
- **3.30** **«ЗАВТРА НАСТУПИТ СЕГОДНЯ»**. Сериал

ТНТ Тула

- **7.00** **, 8.00** «Музыка на канале».
- **7.30** «Тула. Инструкция по применению».
- **7.50** **, 19.50** «Фитнес для тебя».
- **8.00** **«ПРИКЛЮЧЕНИЯ ДЖИММИ НЕЙТРОНА, МАЛЬЧИКА-ГЕНИЯ»**. Мультсериал
- **8.30** «Танцы без правил».
- **9.30** **, 0.30** «Убойной ночи».
- **10.00** **«САША + МАША»**. Сериал
- **10.30** **, 13.30, 18.00, 20.00 «СЧАСТЛИВЫ ВМЕСТЕ»**. Сериал
- **11.00** **«КОТОПЕС»**. Мультсериал
- **11.30** **«КАК ГОВОРИТ ДЖИНДЖЕР»**. Мультсериал
- **12.00** **«РОГА И КОПЫТА: ВОЗВРАЩЕНИЕ»**. Мультсериал
- **12.30** **«ГУБКА БОБ КВАДРАТНЫЕ ШТАНЫ»**. Мультсериал
- **13.00** **, 19.00** «Такси».
- **14.00** «Лови удачу!» Интерактивная игра.
- **14.30** **, 21.00, 0.00** «Дом 2».
- **16.15** **«УДАЧИ, ЧАК!»** Комедия (Канада – США).
- **18.30** **, 20.30 «УНИВЕР»**. Сериал
- **19.30** «Если завтра ремонт».
- **22.00** **«СВИДАНИЕ МОЕЙ МЕЧТЫ»**. Комедия
- **1.00** «Интуиция».
- **2.00** «Дом 2».

ТВ Центр Тула

- **6.00** «Настроение».
- **7.00** **«**Настроение. Тула».
- **8.20** **, 9.20, 11.40, 14.40, 16.50, 17.45** «События. Тула. Экспресс выпуск».
- **8.30** **«УРОК ЖИЗНИ»**. Х/ф
- **10.35** **«Хвосты»**. Мультфильм
- **10.50** «День аиста».
- **11.10** **, 15.10, 17.50** «Петровка, 38».
- **11.30** **, 14.30, 17.30, 19.50, 20.30, 23.55** События.
- **11.45** **«ОГАРЕВА, 6»**. Х/ф
- **13.30** «Миф о фюрере». Док. фильм
- **14.45** «Деловая Москва».
- **15.30** **«ПРИКЛЮЧЕНИЯ ШЕРЛОКА ХОЛМСА»**. Сериал
- **16.30** **, 4.50** «Легенда об Эльдорадо». Док. фильм
- **18.15** Мультфильмы: **«Ореховый прутик», «Стрела улетает в сказку»**.
- **19.00** «События. Тула» с субтитрами.
- **19.25** «Приоритеты власти».
- **19.55** **«БАНДИТ ПО КЛИЧКЕ МАТРОС»**. Сериал. Фильм 2.
- **21.05** **«ДОМ, В КОТОРОМ Я ЖИВУ»**. Х/ф
- **23.00** «Замурованная» из цикла «Доказательства вины». Док. фильм
- **0.30** **«ВЗБЕСИВШИЙСЯ АВТОБУС»**. Х/ф
- **2.40** «Опасная зона».
- **3.15** **«В МОСКВЕ ПРОЕЗДОМ»**. Х/ф

Рен ТВ Тула

- **6.00** **«АГЕНТСТВО»**. Сериал
- **6.30** **, 11.00** «Час суда».
- **7.30** **, 13.00** «Званый ужин».
- **8.30** **, 21.00 «СОЛДАТЫ 10»**. Сериал
- **9.30** **, 12.30, 16.30, 23.30** «24».
- **10.00** **, 18.00, 23.00** «В час пик».
- **12.00** **, 19.55** «Музыка на канале».
- **14.00** **«МАКСИМАЛЬНОЕ УСКОРЕНИЕ»**. Х/ф (США).
- **16.00** «Пять историй»: «Звездные аварии».
- **17.00** **, 20.00 «NEXT»**. Сериал
- **19.30** **, 0.00** «Тульская Служба Новостей».
- **19.50** **, 0.10** «Погода».
- **19.00** «Выжить в мегаполисе».
- **22.00** «Секретные истории»: «Дети Калиостро».
- **0.15** **«ПОЖИРАТЕЛЬ ЗМЕЙ»**. Боевик (США).
- **2.05** **«ЖЕЛАННАЯ»**. Сериал
- **3.00** «Тайны вашей судьбы. Эзо ТВ».
- **5.00** «Хранители дождевого леса». Док. фильм, ч. 3.
- **5.30** Ночной музыкальный канал.

Культура

- **6.30** Канал «Евроньюс».
- **10.00** **, 15.30, 19.30, 23.30** «Новости культуры».
- **10.20** «В главной роли...»
- **10.40** Программа передач.
- **10.50** **«ГОДЫ МОЛОДЫЕ»**. Х/ф
- **12.05** «Лахор. Слепое зеркало прошлого». Док. фильм
- **12.25** «Барониха и барон». Док. фильм
- **12.55** «Абрам да Марья», 2-я серия. Док. фильм
- **13.50** **«ДРАМА ИЗ СТАРИННОЙ ЖИЗНИ»**. Х/ф
- **15.10** «Уроки русского».
- **15.35** «Таинственная Вселенная А. Кларка». Док. сериал
- **16.05** Мультфильмы.
- **16.55** **«ДЕВОЧКА ИЗ ОКЕАНА»**, 14-я серия. Сериал
- **17.20** «Животные. чудеса съемок». Док. сериал
- **17.50** «Жан-Франсуа Лаперуз». Док. фильм (Украина).
- **18.00** «Виртуозы Москвы».
- **19.00** «Империя Королева». Док. сериал
- **19.50** 165 лет со дня рождения С. Толстой. «Быть женой гения...»
- **20.30** «Черные дыры. Белые пятна».
- **21.10** К-100-летию со дня рождения В. Плучека. «Места и главы жизни целой...»
- **22.05** **«СРЕДИ СЕРЫХ КАМНЕЙ»**. Х/ф
- **23.50** **«КОРАБЕЛЬНЫЕ НОВОСТИ»**. Х/ф (США).

ТВ-3

- **7.00** **«ГОРОД СВЕРХЪЕСТЕСТВЕННОГО. ИНДИАНА»**. Мультсериал
- **7.25** **«ЧЕРЕПАШКИ-НИНДЗЯ»**. Мультсериал
- **7.45** **«ФРИКАЗОИД!»** Мультсериал
- **8.10** **«ПРИКЛЮЧЕНИЯ МУЛЬТЯШЕК»**. Мультсериал
- **8.35** **«ОЗОРНЫЕ АНИМАШКИ»**. Мультсериал
- **9.00** **«КАСПЕР»**. Мультсериал
- **9.30** **«ЗВЕЗДНЫЕ ВРАТА»**, 132-я серия. Сериал
- **10.25** **«ЯСНОВИДЕЦ»**, 3-я серия. Сериал
- **11.15** «Девять неизвестных», 12-я серия. Док. фильм
- **12.15** **«ЗАТЕРЯННЫЕ МИРЫ. СЕКРЕТНЫЕ БУНКЕРЫ АМЕРИКИ»**. Сериал
- **13.15** **, 20.00** «Тайные знаки». Док. фильм
- **14.15** **«КОСТИ»**, 38-я серия. Сериал
- **15.15** **«КОШМАР В КОНЦЕ КОРИДОРА»**. Х/ф
- **17.15** **«АНДРОМЕДА»**, 38-я серия. Сериал
- **18.05** **«ЯСНОВИДЕЦ»**, 4-я серия. Сериал
- **19.00** **«КОСТИ»**, 39-я серия. Сериал
- **21.00** «Затерянные миры». Док. фильм
- **22.00** **«ЗВЕРЬ ИЗ МОРЯ»**. Х/ф
- **0.00** **«ЗВЕЗДНЫЕ ВРАТА»**, 133-я серия. Сериал (США – Канада).

Домашний

- **6.30** **, 11.00** «Дело вкуса».
- **7.00** Мультсериалы: **«ВУФИ», «ЗВЕРЯТА»**.
- **7.30** **, 20.30** Невероятные истории любви.
- **8.00** **«ЭДЕРА»**. Сериал (Италия).
- **9.00** **, 16.00** «Дела семейные».
- **10.00** **, 17.00** «Скажи, что не так?!»
- **11.30** Живые истории.
- **12.00** «Дети-актеры. Жизнь после славы». Док. фильм
- **13.00** **«ДЕТИ КАК ДЕТИ»**. Мелодрама
- **14.30** Города мира.
- **15.00** **, 21.00 «АТЛАНТИДА»**. Сериал
- **18.00** **«КТО В ДОМЕ ХОЗЯИН?»** Сериал
- **18.30** **, 1.10 «ЗЕМЛЯ ЛЮБВИ, ЗЕМЛЯ НАДЕЖДЫ»**. Сериал (Бразилия).
- **19.30** **«ДОКТОР КУИН, ЖЕНЩИНА-ВРАЧ»**. Сериал (США).
- **22.00** **«ОТЧАЯННЫЕ ДОМОХОЗЯЙКИ»**. Сериал (США).
- **23.00** **«ДОЛГО И СЧАСТЛИВО»**. Сериал (США).
- **23.30** **«ЛЕТУЧИЙ ГОЛЛАНДЕЦ»**. Комедия
- **2.05** **«ДВА ЛИЦА СТРАСТИ»**. Сериал (Мексика – США).
- **3.00** **«СПАСИ МЕНЯ»**. Сериал (США).

Дтв

- **6.00** **, 2.00** «Клуб детективов».
- **6.55** «Музыка».
- **7.00** **, 7.10, 7.25, 7.40, 8.00, 8.10** Мультфильм.
- **8.30** «Тысяча мелочей».
- **9.00** **, 14.00, 21.00** «Вне закона». Док. фильм
- **9.30** **, 16.00 «МОРСКАЯ ПОЛИЦИЯ: СПЕЦОТДЕЛ 5»**. Сериал
- **10.30** **«Я ШАГАЮ ПО МОСКВЕ»**. Х/ф
- **12.00** Скетч-шоу «Смешнее, чем кролики».
- **12.30** **, 19.30** «Самое смешное видео».
- **13.00** **, 17.00** «Судиться по-русски».
- **14.30** **, 18.00, 21.30 «БЕЗМОЛВНЫЙ СВИДЕТЕЛЬ 3»**. Сериал
- **15.00** **, 22.00 «БАНДИТСКИЙ ПЕТЕРБУРГ. КРАХ АНТИБИОТИКА»**. Сериал
- **18.30** **, 1.00 «НА УГЛУ У ПАТРИАРШИХ 4»**. Сериал
- **20.00** **, 20.30, 0.00** «Брачное чтиво».
- **23.00** **«ЗАКОН И ПОРЯДОК 9»**. Сериал
- **0.30** «Голые приколы».
- **4.00** **«ЛАС ВЕГАС 5»**. Сериал
- **4.50** **«ДЕТЕКТИВ НЭШ БРИДЖЕС»**. Сериал

Звезда

- **6.00** **, 13.15** «Конструируя будущее». Док. сериал. «Предотвращение стихийных бедствий».
- **7.00** «Тайны времени».
- **7.30** **, 16.15 «АДЪЮТАНТ ЕГО ПРЕВОСХОДИТЕЛЬСТВА»**, 4-я серия. Х/ф
- **9.00** **, 13.00, 16.00, 18.00, 22.00** Новости.
- **9.15** **«ЛЕНИНГРАДЕЦ»**, 3-я серия. Сериал
- **10.10** «Большой репортаж. Линкор. Тайна гибели».
- **10.55** «Курс личности».
- **11.30** **«ОТРЯД ОСОБОГО НАЗНАЧЕНИЯ»**. Х/ф
- **14.15** **, 1.20 «НЕОКОНЧЕННАЯ ПЬЕСА ДЛЯ МЕХАНИЧЕСКОГО ПИАНИНО»**. Х/ф
- **18.30** **«ЛУНОЙ БЫЛ ПОЛОН САД»**, 1-я серия. Х/ф
- **19.30** **«ЖАРКОЕ ЛЕТО В КАБУЛЕ»**. Х/ф (СССР – Афганистан).
- **21.05** «Комсомолец». Док. фильм. «20 лет спустя».
- **22.40** **«ЛЕНИНГРАДЕЦ»**, 4-я серия. Сериал
- **23.40** **«ГОЛОВА ГОРГОНЫ»**. Х/ф
- **3.20** **«ЛЕТНИЕ СНЫ»**. Х/ф
- **4.55** **«МОЯ БОЛЬШАЯ АРМЯНСКАЯ СВАДЬБА»**, 4-я серия. Сериал

Life

- **6.00** **, 16.00** «Все грани безумия».
- **6.40** **, 7.30, 8.25, 9.25, 10.40, 11.30, 13.30, 14.45, 15.30, 20.25, 21.25, 22.25, 23.30** Музыка.
- **6.45** **«КАРТЕЛЬ»**. Сериал
- **7.35** **, 9.30, 11.35, 13.35, 15.35, 17.30, 19.35, 21.30, 23.35** «TV-shop».
- **8.00** «Пустые холмы». Док. фильм
- **8.45** **, 20.45** Мультфильм.
- **9.05** «Изюминка».
- **9.55** «Жить-хорошо!»
- **10.20** «Живая планета».
- **10.45** **, 16.40** «Отчего и почему».
- **10.55** **, 22.40** «Богатые и знаменитые».
- **11.05** «В отрыв!»
- **12.00** «Вертикальный мир».
- **12.40** «Мастер снов». Док. фильм
- **13.05** «Мир вокруг нас».
- **14.00** «Пустыни мира».
- **14.50** Мультфильм.
- **15.05** «Автолегенды».
- **16.55** «Пункты назначения».
- **18.00** «В поисках совершенства».
- **18.40** «Драконы с Канарских островов». Док. фильм
- **20.00** «Моя Третьяковка».
- **21.00** «Путешествие в мир итальянской кухни».
- **22.00** «Музеи».
- **22.45** «Аты-баты».

National Geographic

- **6.00** **, 8.00, 13.00** Суперсооружения древности: Альгамбра.
- **7.00** **, 14.00** Путеводитель по миру для гурманов: Дорога специй.
- **7.30** **, 14.30** Реальность или фантастика? Круги на полях.
- **9.00** Охота на охотника: Смерть на краю земли.
- **10.00** **, 15.00** Библия дьявола.
- **11.00** **, 16.00** Гибель суперлайнера Гитлера.
- **12.00** Дикие собаки: Ответный укус.
- **17.00** Желтые павианы.
- **18.00** Охота на охотника: Нападение в джунглях.
- **19.00** С точки зрения науки: Секс.
- **20.00** В объективе: Необычное поведение животных 2.
- **21.00** Путеводитель по миру для гурманов: С грядки на стол.
- **21.30** Реальность или фантастика? Снежный человек.
- **22.00** По следам исчезающих животных, 1-я серия.
- **23.00** По следам исчезающих животных, 2-я серия.
- **0.00** Созданные разрушать: Пожар.

Explorer

- **7.00** **, 13.00** «Заморозь меня». Док. фильм
- **8.00** **, 8.30, 14.00, 14.30** «Эд к вылету готов!» Док. сериал (США).
- **9.00** **, 15.00** «Гонки на воздушной подушке: парящие амфибии». Док. фильм (США).
- **10.00** **, 10.30, 16.00, 16.30** «Южно-сиднейская история». Док. сериал
- **11.00** **, 17.00** «Тюрьма в Колумбии». Док. фильм
- **12.00** **, 18.00** «Морские аппараты». Док. сериал
- **19.00** «Наука о спорте». Док. сериал (США).
- **20.00** «Как стать мужчиной в Сибири». Док. фильм
- **21.00** «Секретные материалы НАСА». Док. сериал
- **22.00** «Элита мирового футбола». Док. фильм
- **22.30** «Бокс «белых воротничков». Док. сериал
- **23.00** «Туловище в Темзе: в поисках убийцы Адама». Док. фильм (Великобритания).
- **0.00** «Порнодолина». Док. сериал
- **0.30** «Сетевые мечты». Док. сериал (Канада).

Discovery

- **9.10** Как это устроено?.
- **9.40** Как это работает.
- **10.05** Лаборатория взрывных идей.
- **11.00** Автомастерские. Лондон: Огненный болид.
- **11.55** Крутой тюнинг.
- **12.50** Американский чоппер: Мотоциклы: недельное шоу в Дайтоне.
- **13.45** Пятая передача.
- **14.15** Очевидец, 8-я серия.
- **14.40** Молниеносные катастрофы, 39-я серия.
- **15.10** Американские лесорубы: Семейный лесоповал.
- **16.05** Майамские чернила: Прощай, свобода.
- **17.00** Лаборатория взрывных идей: Взрывоустойчивый самолет.
- **18.00** Разрушители легенд: Взрывающиеся брюки.
- **19.00** Как это устроено?
- **19.30** Как это работает.
- **20.00** Спецназ «Смерть вредителям».
- **21.00** В тюрьме и на чужбине: Денис и Донald.
- **22.00** Росс Кемп в Афганистане, 4-я серия.
- **23.00** Молниеносные катастрофы, 40-я серия.
- **23.30** Очевидец, 9-я серия.
- **0.00** Крутой тюнинг.

Animal planet

- **9.00** Полиция Хьюстона – отдел по защите животных.
- **10.00** Дневники охотника за крокодилами: Вопрос жизни и смерти.
- **11.00** Самые забавные животные планеты.
- **11.30** Дельфиньи будни.
- **12.00** **, 20.00** Акулы под покровом ночи.
- **13.00** Территория животных: Тюльпан и Шеба.
- **14.00** Охотник за крокодилами.
- **15.00** Галапагосские острова.
- **16.00** СОС дикой природы.
- **16.30** Ветеринары-стажеры. Чужая территория.
- **17.00** **, 23.00** Полиция Хьюстона – отдел по защите животных: Всплеск рождаемости.
- **18.00** Спасение животных в Австралии: Жертвы пригородов.
- **18.30** Разрушители стереотипов.
- **19.00** Поместье сурикатов: Выбор Дейзи.
- **19.30** Обезьянья жизнь.
- **21.00** Дикие и опасные: Нападение черного дельфина.
- **22.00** Полиция Хьюстона – отдел по защите животных.

Travel channel

- **8.00** Землепроходцы.
- **8.30** Далекие берега.
- **9.00** Мореплаватели.
- **10.00** Жаждущий странник.
- **10.30** Путешествия по местам виноделия.
- **11.00** Всемирный путешественник. Египет.
- **12.00** Скоро открытие.
- **12.30** Жаждущий странник.
- **13.00** Серфари. Гавайи.
- **13.30** Первозданный мир.
- **14.00** Мореплаватели.
- **15.00** Всемирный путешественник.
- **16.00** Землепроходцы.
- **16.30** Землепроходцы.
- **17.00** Жаждущий странник.
- **17.30** Жаждущий странник.
- **18.00** Серфари.
- **18.30** Первозданный мир.
- **19.00** Экологически чистый отдых.
- **19.30** Руди Макса путешествует по миру.
- **20.00** Всемирный путешественник.
- **21.00** Дикие сердцем.
- **21.30** Походы в мир дикой природы.
- **22.00** Всемирный путешественник.
- **23.00** Мировая одиссея Джулиана и Камиллы. Перу.

Пятый канал

6.00 «Утро на Пятом».
9.30 Д/с «Мир природы». «Люди и кошки».
10.30 **, 13.30, 16.30, 19.30, 22.20** «Сейчас».
10.40 «Дуэль разведок. Россия – Великобритания». Док. фильм Фильм 3.
11.35 «Эко-технологии. Торговый центр Бахрейна». Док. фильм
12.30 **, 13.45, 20.00** «Моя планета».
14.35 «Живая история». Док. сериал. «Гибель парома «Эстония».
15.35 «Четвертая мировая война». Док. сериал
16.55 «Экстренный вызов».
17.00 «Открытая студия».
17.55 «Борьба за выживание». Док. сериал. «Украденная река».
19.00 **, 22.00** «Экстренный вызов 112».
21.00 «Живая история». Док. сериал. «Люди 90-х. Радиодиджеи».
23.00 Вестерн **«БОЛЬШАЯ СТРАНА».**
2.05 «Ночь. Интеллект. Черниговская».
2.40 «ПредпоЧтение».
2.55 **«ПАДЕНИЕ ДОМА ЭШЕРОВ»**. Х/ф
4.15 **«ЧЕРНЫЙ ПЕТР»**. Драма

Дом кино

4.00 **, 12.00 «ЗАЛ ОЖИДАНИЯ»**. Сериал
4.50 **«КРЫЛЬЯ АНГЕЛА»**. Х/ф
6.40 **«УКРОЩЕНИЕ СТРОПТИВОЙ»**. Комедия
8.05 Кинороман **«КОМИТЕТ 19-ТИ».**
10.40 **«ПРИВЕТ ОТ ЧАРЛИ-ТРУБАЧА»**. Комедия
12.55 Кинороман **«ПЕРЕКЛИЧКА».**
14.45 **«О ДРУЗЬЯХ-ТОВАРИЩАХ»**. Х/ф
17.00 **«МОЙ ЛЮБИМЫЙ КЛОУН»**. Мелодрама
18.25 **«МИМИНО»**. Комедия
20.00 **«ЛИЧНАЯ ЖИЗНЬ ОФИЦИАЛЬНЫХ ЛЮДЕЙ»**, 1-я серия. Сериал
20.55 **«БЕЛЫЕ РОСЫ»**. Х/ф («Беларусьфильм», 1983г.)
Режиссер: И. Добролюбов. В ролях: Н. Караченцов, В. Санаев, М. Кокшенов, С. Садальский, Г. Польских.
Маленькие дети – маленькие хлопоты, а вырастут – каждый день новые проблемы. У Федоса Ходоса три взрослых сына, а о покое старик может только мечтать...
22.20 **«ХРОНИКА НОЧИ»**. Боевик
23.40 **«ОТКРЫТОЕ СЕРДЦЕ»**. Мелодрама
1.00 **«ВОЛГА-ВОЛГА»**. Мюзикл

TV-1000

4.00 **, 22.00 «КАРЬЕРИСТКИ»**. Драма (Великобритания – Франция).
6.00 **«ВЫМЫШЛЕННЫЕ ГЕРОИ»**. Драма (США – Германия – Бельгия).
8.00 **«ПУЗЫРЬ»**. Драма (США).
9.30 **«БОСИКОМ ПО МОСТОВОЙ»**. Драма (Германия).
11.30 **«НЕПОБЕДИМЫЙ»**. Драма (Германия).
14.00 **«ПРИЗРАКИ»**. Драма (Великобритания).
16.00 **«СЕРЕБРЯНЫЙ ЯСТРЕБ»**. Боевик (Гонконг).
18.00 Муз. комедия **«РЕАЛЬНАЯ ЛЮБОВЬ».** (Франция).
20.00 **«ТЕАТР»**. Драма (Канада – США, 2004г.)
Режиссер: И. Сабо. В ролях: А. Бенинг, Ш. Эванс, Дж. Айронс, М. Гэмбон, Б. Гринвуд.
Джулия Лэмберт, 46-летняя театральная прима, живет с мужем – тщеславным и предприимчивым импотентом, крутит роман с аристократом и в полной мере честной бывает лишь с призраком режиссера, который давно умер.
23.30 **«ГОРБАТАЯ ГОРА»**. Драма (США).
2.00 **«ПОСЛЕДНЯЯ ЖИЗНЬ ВО ВСЕЛЕННОЙ»**. Трагикомедия (Таиланд).

hallmark

0.10 **«ДЕТЕКТИВЫ ПОД СУКНОМ4»**. Детектив, ч. 5. (Канада).
1.00 **«ОТДЕЛ МОКРЫХ ДЕЛ 3»**. Сериал, ч. 12.
1.50 **«РАЗВЕДКА 2»**. Сериал, ч. 4. (Канада).
2.40 **, 21.50 «ПРОРЫВ»**. Х/ф
4.20 **«РОЖДЕСТВЕНСКИЙ ПОДАРОК»**. Х/ф
6.00 **«ДОЧЕРИ МАКЛЕОДА 5»**. Сериал, ч. 121.
6.50 **«ДЖЕЙН ДОУ: ЛЮБОВЬ ДО ГРОБА»**. Детектив
8.20 **«ЗАВЕТ ЛЮБВИ»**. Х/ф
9.50 **«МАК-БРАЙД: ВРАЧА НЕТ, И НИКОГДА НЕ БУДЕТ»**. Детектив (США).
11.20 **«ДОЧЕРИ МАКЛЕОДА 5»**. Сериал, ч. 122.
12.10 **«ТЕНЬ ДОЖДЯ»**. Сериал, ч. 4. (Австралия).
13.10 **«ЕЕ РОКОВОЙ НЕДОСТАТОК»**. Х/ф (США).
14.40 **«МАК-БРАЙД: УБИЙСТВО В ЭФИРЕ»**. Детектив (США).
16.10 **«МУЖ НА ПРОКАТ»**. Х/ф (США).
17.40 **«ДЖОРДАН РАССЛЕДУЕТ 2»**. Сериал, ч. 20. (США).
18.30 **«ЛЮБОВЬ ПРИХОДИТ ТИХО»**. Х/ф (США).
20.10 **«ДЖОРДАН РАССЛЕДУЕТ 2»**. Сериал, ч. 21. (США).
21.00 **«ДЖОРДАН РАССЛЕДУЕТ 2»**. Сериал, ч. 22. (США).
23.20 **«ПАНСИОН ДЖЕРИКО»**. Х/ф (Канада – Великобритания).

Мир

6.00 **, 7.00, 8.00, 9.00, 10.00, 11.00, 12.00, 13.00, 14.00, 15.00, 16.00, 17.00, 18.00, 19.00, 20.00, 21.00, 22.00, 23.00, 0.00, 1.00, 2.00** Новости Содружества.
6.05 **, 20.30 «ВЕРЕВКА ИЗ ПЕСКА»**. Сериал
7.05 «Тик-так».
7.20 **, 10.35** «Удачная покупка».
7.30 **«И ВЕЧНО ВОЗВРАЩАТЬСЯ»**. Х/ф
8.55 «Билет на сегодня».
9.05 «Легкая жизнь».
9.30 **, 18.05 «ЛЕНИНГРАДЕЦ»**. Сериал
10.45 «Содружество. LIVE».
11.05 **«ПЕРЕКРЕСТОК»**. Сериал
12.05 **, 0.05 «ГИБЕЛЬ 31 ОТДЕЛА»**. Х/ф
13.30 **, 4.35** «Театр начинается».
14.05 **«ПРИКЛЮЧЕНИЯ МАЛЕНЬКОЙ РЫБКИ»**. Мультсериал
14.30 **«СТАРШЕКЛАССНИКИ»**. Сериал
15.05 **«ДЕДУШКА МОЕЙ МЕЧТЫ»**. Сериал
15.30 «Путешествие со вкусом».
16.20 «Культурный слой с Львом Лурье».
17.05 **, 5.05 «ЛЮБОВЬ КАК ЛЮБОВЬ»**. Сериал
19.20 «Акценты».
19.30 **, 3.35** «Слово за слово».
21.30 «Погуляем по-питерски».
22.20 «Живая история».
23.30 «Реальные истории».

Россия-спорт

6.45 **, 9.00, 12.55, 16.40, 22.10, 0.35** «Вести-Спорт».
7.00 «Зарядка с чемпионом».
7.10 Мультфильмы.
7.45 «Мастер спорта».
8.00 Футбол. Обзор матчей чемпионата Италии.
8.30 «Скоростной участок».
9.10 «Гран-При с Алексеем Поповым».
10.00 Стендовая стрельба. ЧМ.
11.00 Академическая гребля. ЧМ.
13.05 «Точка отрыва».
13.35 Профессиональный бокс. Рикардо Уильямс (США) против Даиро Эсейласа (Колумбия).
14.25 Хоккей. Кубок мэра Москвы . «Динамо» (Москва) – «Крылья Советов» (Москва).
16.55 Футбол. ЧЕ. Женщины. 1/4 финала.
18.55 **, 0.45** Волейбол. ЧЕ. Мужчины. Россия – Эстония. Трансляция из Турции.
19.55 Хоккей. Евротур. «Чешские хоккейные игры». Россия – Швеция. Прямая трансляция из Подольска.
22.30 Хоккей. Кубок мэра Москвы. «Спартак» (Москва) – ЦСКА.
2.35 Хоккей. Кубок мэра Москвы. «Динамо» (Москва) – «Крылья Советов» (Москва).

Бибигон

5.00 **, 10.05, 18.30 «ПРИКЛЮЧЕНИЯ БУРАТИНО»**. Х/ф
6.10 **, 19.40, 7.10, 11.15, 16.05** Мультфильм.
6.35 **, 11.45, 20.15 «ЯКАРИ»**. Мультсериал (Франция).
6.45 **, 12.00, 20.05** «Забавная наука».
7.00 «Зарядка с чемпионом».
7.45 «Мастер спорта».
8.00 **, 12.15, 18.00** «Уроки хороших манер».
8.15 **, 12.25, 18.15** «Академия художеств».
8.25 **, 12.40, 20.40 «АНИМАЛИЯ»**. Мультсериал
8.50 **, 13.05, 22.45** «Сразись с нацией».
9.15 **, 15.20, 21.05 «ЗООПАРК В ОБУВНОЙ КОРОБКЕ»**. Сериал
9.40 **, 16.55 «ДЕВОЧКА ИЗ ОКЕАНА»**. Сериал
13.30 **, 23.10** «Говорим без ошибок».
13.45 **, 17.50, 23.25** «Нарисованные и100рии».
14.00 **, 21.30 «СТАРШЕКЛАССНИКИ 2»**. Сериал
14.55 **, 22.20 «15:0»**. Сериал (Канада – Франция).
15.45 «Это моя ферма».
17.20 **, 0.30** «Животные: чудеса съемок». Док. сериал (Великобритания).
20.30 «Спокойной ночи, малыши!»
23.40 «Знай-ка!»
0.05 «По следам природы». Док. сериал (ЮАР).

Детский канал

6.00 **, 15.00, 15.30, 23.05, 7.05, 16.00, 13.55 «КОТ ИК»**. Мультсериал
6.35 **, 23.35, 7.35, 16.30, 14.30 «ДЕТКИ ИЗ КЛАССА 402»**. Мультсериал
8.05 **, 9.35, 9.50, 10.10, 10.25, 10.45, 12.30, 13.35, 18.20, 21.35** Мультфильм.
8.25 **«ДЕТСТВО НИКИТЫ»**. Х/ф
9.40 **, 10.00, 10.40, 12.40, 13.45, 18.30** Мультфильм.
10.15 Мультфильм.
11.05 **«ВЕСЕЛЫЕ ИСТОРИИ»**. Х/ф
12.50 **, 18.50, 21.45 «ЧЕРЕПАШКИ НИНДЗЯ»**. Мультсериал
13.15 **, 19.15, 22.05 «НЕБЕСНЫЕ ТАНЦОРЫ»**. Мультсериал
17.05 **«ПРИКЛЮЧЕНИЯ ЖЕЛТОГО ЧЕМОДАНЧИКА»**. Сериал
19.35 **, 22.40 «ПРИКЛЮЧЕНИЯ ЛОККИ ЛЕОНАРДА»**. Сериал
20.00 **«РАЗ, ДВА – ГОРЕ НЕ БЕДА»**. Х/ф
22.30 **«КОАПП»** Мультсериал

Детский мир

6.00 **, 10.00, 14.00 «САМЫЙ КРАСИВЫЙ КОНЬ»**. Киноповесть
7.15 **, 11.15, 15.15 «РАССКАЗЫ СТАРОГО МОРЯКА»**. Мультсериал. Фильм 1. **«Необычайное путешествие»**.
8.00 **, 12.00 «Добрыня Никитич»**. Мультфильм
9.00 **, 13.00, 19.00 «МАГИЯ»**. Мультсериал
16.00 **«ПОДАРОК ЧЕРНОГО КОЛДУНА»**. Фильм-сказка (к/ст им. М. Горького, 1978г.)
Режиссер: Б. Рыцарев. В ролях: Е. Кондратьева, Б. Щербаков, Л. Данилина, Л. Ахеджакова, В. Сергачев, А. Чернов, С. Орлова, Л. Круглый, Е. Гуров.
О любви верной Василисы, победившей злого колдуна и с помощью живой воды вернувшей любимому Ивану зрение.
17.00 **«РАССКАЗЫ СТАРОГО МОРЯКА»**. Мультсериал. Фильм 2. **«Необитаемый остров»**.
18.00 **«Как грибы с горохом воевали»**. Мультфильм

Знание

7.55 **, 15.55, 23.55** Программа передач.
8.00 **, 16.00, 0.00** «Вместе веселей».
8.15 **, 16.15, 0.15** «Взаправду».
8.30 **, 16.30, 0.30** Алгебра 11 класс. «Решение тригонометрических уравнений и неравенств».
9.15 **, 17.15, 1.15** Концерт «Давайте знакомиться».
9.25 **, 17.25, 1.25** Литература 11 класс. «Русская культура и литература конца 19 – начала 20 веков», ч. 2.
10.10 **, 18.10, 2.10** «Опасная зона».
10.30 **, 18.30, 2.30 «МЕДВЕДЬ»**. Х/ф
11.15 **, 19.15, 3.15** «Сабантуй». Док. фильм
11.45 **, 19.45, 3.45 «Маленький Мук»**. Мультфильм
12.00 **, 20.00, 4.00 «Волшебная флейта»**. Мультфильм
12.10 **, 20.10, 4.10** «Уроки малого предпринимательства». Док. сериал
12.30 **, 20.30, 4.30** «В начале было слово».
13.30 **, 21.30, 5.30** Телеигра «Командоры, вперед!»
14.00 **, 22.00, 6.00 «ОСТРОВ СОКРОВИЩ»**. Х/ф
15.25 **, 23.25, 7.25** «Последний из могикан». Док. фильм

РБК

6.00 **– 5.30** Новости. Каждые 30 минут.
6.10 **, 7.15, 7.40, 8.15, 8.40, 9.15, 9.40, 10.15, 11.10, 12.10, 13.10, 14.10, 15.10, 16.10, 17.10, 18.10, 20.10, 21.15, 21.45, 22.15, 22.45, 23.10, 1.10, 2.10, 3.10, 4.10, 5.10** Рынки.
6.35 **, 7.10, 7.35, 8.10, 8.35, 9.10, 9.35, 10.35, 22.50, 5.35** Обзор российской прессы.
6.40 **, 8.20, 9.50, 23.20, 4.45, 5.40** Отдых и туризм.
6.45 **, 7.50, 8.50, 10.10, 21.50, 4.50, 5.45** Обзор зарубежной прессы.
6.50 **, 7.20, 9.20, 17.50, 5.50** Азбука инвестора.
10.40 Рынки. Спецвыпуск.
11.20 **, 13.20, 15.20, 17.20, 19.20, 21.20** Новости компаний.
11.35 **, 1.35** В фокусе.
12.20 **, 14.20, 16.20, 18.20, 20.20, 22.20** Зарубежный бизнес.
12.35 **, 15.35, 2.35** Компании.
13.35 **, 19.35, 3.35** Диалог.
14.35 В фокусе.
16.35 Рынки.
17.35 Рынки.
18.35 Сфера интересов.
19.10 Рынки.
20.35 **, 23.35** Наши деньги.
21.00 **, 22.00** Интрига дня.
21.30 **, 22.30** Мир сегодня.
0.10 Рынки. Спецвыпуск.

7-тв

5.00 Super-утро.
10.00 **, 11.00, 12.00, 13.00, 14.00, 15.00, 16.00, 17.00, 18.00, 19.00, 20.00, 21.00, 22.00, 23.00, 0.00, 1.00, 2.00, 3.00, 4.00** 7 Новостей.
10.05 Фехтование. Чемпионат России.
11.05 Классика. Премьер-лига.
11.35 Российская Футбольная Неделя.
12.05 **, 20.05, 21.20** Диалоги о рыбалке.
12.20 Racing World.
13.05 Маунтинбайк.
13.35 **, 18.35** История NHL.
14.05 **, 19.05** Классика: NHL.
15.05 Wrestling. опасная зона.
15.35 Автоспорт России.
16.05 Жажда скорости.
16.35 Серфинг. Мировой тур.
17.05 Основной инстинкт.
17.20 Море дайвинга.
17.35 Под водой с...
18.05 **, 4.05** X-treme 99,9.
20.20 Экстрим. начало века.
21.05 Клуб покорителей пространства.
21.35 Планета рыбака.
22.05 Volvo Ocean Race.
23.05 Покер.
0.05 BTCC 2009.
1.05 **, 2.05, 3.05** Спортмания.
4.45 За пределом.

Eurosport

5.00 **, 9.00, 11.00, 23.00** Теннис. Открытый чемпионат США.
10.30 Ралли. ЧМ. Превью.
16.45 **, 21.00** Футбол. ЧЕ. Женщины. Групповой этап. 1/4 финала.
19.00 Велоспорт. Национальный тур. Тур Испании. Этап 5.
19.45 Футбол. ЧМ до 20 лет. Египет. Новости.
20.00 Футбол. Евроголы. Новости.
20.10 Футбол. ЧЕ. Женщины. Групповой этап. Германия – Исландия.

TV XXI

10.00 **«ДОСЬЕ «ИПКРЕСС»**. Триллер (Англия).
11.55 **«ЕРЕТИК»**. Драма (Италия).
13.40 **«ВАВИЛОН»**. Драма (Франция – США – Мексика).
16.05 **, 0.05, 8.05 «КОРОЛЬ ЖИВ»**. Драма (Швеция – Дания – США).
18.00 **, 2.00 «ДОСЬЕ «ИПКРЕСС»**. Триллер (Англия).
19.55 **, 3.55 «ЕРЕТИК»**. Драма (Италия).
21.40 **, 5.40 «ВАВИЛОН»**. Драма (Франция – США – Мексика).

MTB

6.00 **, 12.35, 5.00** MTV.ru.
7.00 «Стерео-утро».
9.50 **, 19.35** Обыск и свидание.
10.15 Звезды на ладони.
10.45 **, 17.50** Алчные экстремалы.
11.15 Бешеные предки.
11.40 Тайные соблазны курортного отеля.
12.05 **«КРАСАВЦЫ»**. Сериал
13.35 **, 20.20** «Клуб».
14.35 Модельная школа ведьмы Дженис.
15.10 Уже можно.
15.40 **, 20.00** «Крутые бобры».
16.05 **, 19.05** Следующий.
16.30 Давай на спор.

МУЗ-ТВ

9.00 **, 14.00** «Учительская».
9.30 **, 10.45, 14.30** «Наше».
10.00 **, 13.30, 18.15** PRO-Новости.
10.15 **, 0.30 «НА ВОЛНЕ УСПЕХА»**. Сериал
11.15 «Муз-ТВ хит».
12.00 «Сбыча мечт!»
13.45 **, 15.45, 16.45, 17.45** «Сбыча мечт» Special.
15.00 **, 0.00** «Cinema Game».
15.30 **, 23.45** «Smesh.no».
16.15 **, 22.00** «Ранетки Live».
17.15 **, 22.30** «Жена напрокат».
18.30 «Ближе к звездам».
19.00 «10 самых...»
19.30 «Звезды зажигают».

Euronews

8.00 **, 9.00, 10.00, 12.00** Новости, бизнес, обзор прессы.
8.30 **, 9.30, 10.30, 11.00, 11.30, 12.30** Новости, бизнес, обзор прессы, хай-тек.
13.00 **, 13.30, 14.00, 15.30, 17.00** Новости, спорт, космос, европейцы, парламент.
14.30 **, 15.00, 16.00, 16.30, 18.30, 19.00, 19.30, 20.30** Новости, спорт, Rendez-vous, репортаж на актуальную тему, бизнес, космос.
17.30 Новости, бизнес, европейцы.
18.00 Новости, бизнес, парламент.

ТДК

7.00 **, 11.49, 12.49, 13.49, 16.49, 17.49, 18.49, 19.49, 23.55** Музыка на канале.
7.35 **, 15.00** Все лучшее для Вас.
8.35 **, 11.00, 18.00** Красотка.
9.00 С добрым утром, Любимая!
10.00 Утренний фреш.
12.00 Наши дети.
13.00 **, 19.00** Ваш доктор.
14.00 **, 23.00** Красота и здоровье.
14.31 **, 23.30 «ГВАДЕЛУПЕ»**. Сериал
16.00 Имею право.
17.00 Истории успеха.
20.00 Зеркало жизни.
21.00 Ваш личный психолог.

Телеклуб

20.00 **«ДОСЬЕ ДЕТЕКТИВА ДУБРОВСКОГО»**, 17-я серия. Сериал
21.00 **«МЕНТОВСКИЕ ВОЙНЫ 3»**. Фильм 3. **«Второй фронт»**, 3-я серия. Сериал
22.00 **«ЧЕРНЫЙ ВОРОН»**, 34-я серия. Сериал
23.00 **«РОССИЯ МОЛОДАЯ»**, 1-я серия. Сериал
0.30 **«РОССИЯ МОЛОДАЯ»**, 2-я серия. Сериал
2.00 **«ДОСЬЕ ДЕТЕКТИВА ДУБРОВСКОГО»**, 18-я серия. Сериал

Mezzo

7.00 **, 15.45, 21.10** Интермеццо.
12.00 Фазиль Сай (фортепиано). Сольный концерт.
13.55 Музыка С. Прокофьева в исполнении оркестра и хора Большого театра.
19.00 Карт-бланш для С. и Д. Немтану.
20.15 Концерт из произведений Г. Форе.
22.30 «Многоликая Билли Холидей». Док. фильм
23.35 Джаз. Р. Гальяно / У. Марсалис / Билли Холидей.

› Фильм дня

ТНТ, 22.00

«Свидание моей мечты». (США, 2006г.)

Для достижения цели Зак и Винс приложат все усилия, что станет причиной множества комичных ситуаций.

Режиссер: Г. Кулидж. **В ролях:** Дж. Симпсон, Д. Шепард, Э. Рамирес, Д. Кук.

Комедия. Вся мужская часть магазина, где работают Зак и Винс, сходит с ума по новой сотруднице — обворожительной кассирше Эмми. Но как обратить на себя внимание этой ослепительной блондинки? Есть только один беспроигрышный вариант: получить почетное звание «Сотрудник месяца».

пятница / 4 сентября

Полная версия программы телепередач – всегда на **MySLO.ru**

Первый

5.00 Новости.
5.05 «Доброе утро!»
9.00 Новости.
9.20 «Малахов +».
10.20 «Модный приговор».
11.20 «Контрольная закупка».
12.00 Новости.
12.20 **«АГЕНТ НАЦИОНАЛЬНОЙ БЕЗОПАСНОСТИ»**. Сериал
13.20 «Детективы».
14.00 Другие новости.
14.30 «Понять. Простить».
15.00 Новости.
15.20 **«ОБРУЧАЛЬНОЕ КОЛЬЦО»**. Сериал
16.10 «Давай поженимся!»
17.00 «Федеральный судья».
18.00 Вечерние новости.
18.20 «Пусть говорят».
19.10 **«СЛЕД»**. Сериал
20.00 Телеигра «Поле чудес».
21.00 «Время».
21.30 «Минута славы».
23.40 **«ЧУЖОЙ»**. Х/ф (Англия - США, 1979г.)
Режиссер: Р. Скотт.
В ролях: С. Уивер, Т. Скеррит, Дж. Херт.
В далеком будущем человечество столкнется с враждебно настроенными инопланетными существами. Именно такой «чужой» оказывается на борту космического корабля землян.
2.00 **«СЕМЬ ЛЕТ В ТИБЕТЕ»**. Х/ф
4.20 **«СЛЕД»**. Сериал

Россия
Тула

5.00 «Доброе утро, Россия!»
8.50 «Мусульмане».
9.00 «Мой серебряный шар. Олег Даль».
9.55 **«УЛИЦЫ РАЗБИТЫХ ФОНАРЕЙ»**. Сериал
10.45 «Местное время. Вести – Тула».
11.00 «Вести».
11.30 **«Три дровосека»**. Мультфильм
11.40 **«ГОНКА ЗА СЧАСТЬЕМ»**. Сериал
12.40 «Суд идет».
13.40 «Вести. Дежурная часть».
14.00 «Вести».
14.20 «Местное время. Вести – Тула».
14.40 «Отчаянные домохозяйки».
16.30 «Кулагин и партнеры».
17.00 «Вести».
17.25 «Местное время. Вести – Тула».
17.50 «Вести. Дежурная часть».
18.00 **«ОДНАЖДЫ БУДЕТ ЛЮБОВЬ»**. Сериал
19.00 **«КАРМЕЛИТА. ЦЫГАНСКАЯ СТРАСТЬ»**. Сериал
20.00 «Вести».
20.30 «Местное время. Вести – Тула».
20.50 «Спокойной ночи, малыши!»
21.00 Концерт М. Галкина.
23.20 **«ГРЕХИ НАШИ»**. Х/ф
1.10 **«СТИРАТЕЛЬ»**. Боевик (США).
3.30 **«ВХОД В ЛАБИРИНТ»**. Сериал

НТВ

6.00 «Сегодня утром».
8.35 «Повара и поварята».
9.05 «Москва – Ялта – транзит».
10.00 «Сегодня».
10.25 «Средний класс».
11.25 «Окопная жизнь».
12.00 «Суд присяжных».
13.00 «Сегодня».
13.30 **«ВОЗВРАЩЕНИЕ МУХТАРА»**. Сериал
15.30 «Чрезвычайное происшествие». Обзор.
16.00 «Сегодня».
16.30 **«УЛИЦЫ РАЗБИТЫХ ФОНАРЕЙ»**. Сериал
18.30 «Чрезвычайное происшествие». Обзор.
19.00 «Сегодня».
19.30 **«ГЛУХАРЬ»**. Сериал
22.20 **«ТАНГО НАД ПРОПАСТЬЮ»**. Боевик
1.05 **«ПОЕЗД СО СМЕРТЬЮ»**. Боевик (США).
2.55 **«ЮНЫЕ ДЕМОНЫ»**. Х/ф (США).
4.30 «Особо опасен!»
5.00 **«ЧУЖИЕ В АМЕРИКЕ»**. Сериал (США).

СТС
Тула

6.00 **«ДОЛИНА ДИНОЗАВРОВ»**. Сериал
6.55 **«СМЕШАРИКИ»**. Мультсериал
7.00 Мультсериал **«НОВЫЕ ПРИКЛЮЧЕНИЯ СКУБИ ДУ»**.
7.30 **, 9.30 «ПАПИНЫ ДОЧКИ»**. Сериал
8.00 **, 20.00 «РАНЕТКИ»**. Сериал
9.00 «Городские истории».
9.20 **, 13.30, 18.30** «Музыка на канале».
10.00 **, 12.00, 17.30** «Галилео».
10.30 **, 17.00** «Хочу верить!»
11.00 **«МОЯ ПРЕКРАСНАЯ НЯНЯ»**. Сериал
12.30 **«Я ЛЕЧУ»**. Сериал
14.00 **«МИР СТРАНСТВИЙ»**. Мультсериал
14.30 **«АНИМАГИЯ»**. Мультсериал
15.00 **«ЧОКНУТЫЙ»**. Мультсериал
15.30 **«ВСЕ ТИП-ТОП, ИЛИ ЖИЗНЬ ЗАКА И КОДИ»**. Сериал
16.00 **, 19.00 «ПАПИНЫ ДОЧКИ»**. Сериал
21.00 **«АСТЕРИКС И ОБЕЛИКС. МИССИЯ «КЛЕОПАТРА»**. Х/ф (Германия).
23.00 **«ДАЕШЬ МОЛОДЕЖЬ!»**. Сериал
0.00 **«ОБВИНЯЕМЫЕ»**. Х/ф
2.05 **«МОИ ЧЕРНИЧНЫЕ НОЧИ»**. Х/ф (Франция).

ТНТ
Тула

7.00 **, 8.00** «Музыка на канале».
7.30 «Крутящий момент». Автомобильная программа
7.50 **, 19.50** «Фитнес для тебя».
8.00 **«ПРИКЛЮЧЕНИЯ ДЖИММИ НЕЙТРОНА, МАЛЬЧИКА-ГЕНИЯ»**. Мультсериал
8.30 «Танцы без правил».
9.30 **, 0.30** «Убойной ночи».
10.00 **«САША + МАША»**. Сериал
10.30 **, 13.30, 18.00 «СЧАСТЛИВЫ ВМЕСТЕ»**. Сериал
11.00 **«КОТОПЕС»**. Мультсериал
11.30 **«КАК ГОВОРИТ ДЖИНДЖЕР»**. Мультсериал
12.00 **«РОГА И КОПЫТА: ВОЗВРАЩЕНИЕ»**. Мультсериал
12.30 **«ГУБКА БОБ КВАДРАТНЫЕ ШТАНЫ»**. Мультсериал
13.00 **, 19.00** «Такси».
14.00 «Лови удачу!» Интерактивная игра.
14.30 **, 21.00, 0.00** «Дом 2».
16.15 **«СВИДАНИЕ МОЕЙ МЕЧТЫ»**. Комедия (США).
18.30 **«УНИВЕР»**. Сериал
19.30 «Тула. Инструкция по применению».
20.00 **, 1.00** «Интуиция».
22.00 «Наша Russia».
22.30 «Comedy Woman».
23.30 «Шоу Ньюс».
2.00 «Дом 2».

ТВ Центр
Тула

6.00 «Настроение».
7.00 «Настроение. Тула».
8.20 **, 9.20, 11.40, 14.40, 16.50, 17.45** «События. Тула. Экспресс выпуск».
8.30 **«ТРИ ДНЯ В МОСКВЕ»**, 1-я и 2-я серии. Х/ф
11.10 **, 15.10, 17.50** «Петровка, 38».
11.30 **, 14.30, 17.30, 19.50, 20.30, 23.00** События.
11.45 **«ОЖИДАНИЕ ПОЛКОВНИКА ШАЛЫГИНА»**. Х/ф
13.30 «Наше общее дело – Москва». Док. фильм
14.45 «Деловая Москва».
15.30 **«ПРИКЛЮЧЕНИЯ ШЕРЛОКА ХОЛМСА»**. Сериал (Великобритания).
16.30 «Кровь и цветы. В поисках ацтеков».
18.15 **«Хвосты»**. Мультфильм
19.00 «События. Тула» с субтитрами.
19.25 «Свое мнение».
19.35 «Встречи».
19.55 Реальные истории. «Отцы и дети».
21.05 Концерт «Все хиты XX века».
23.35 **«ПОКРОВСКИЕ ВОРОТА»**, 1-я и 2-я серии. Х/ф
2.15 **«СЕВЕРНЫЙ ВАРИАНТ»**. Х/ф
3.55 **«БЕЛОРУССКИЙ ВОКЗАЛ»**. Х/ф
5.55 Мультфильм.

Рен ТВ
Тула

6.00 **«АГЕНТСТВО»**. Сериал
6.30 **, 11.00** «Час суда».
7.30 **, 13.00** «Званый ужин».
8.30 **, 21.00 «СОЛДАТЫ 10»**. Сериал
9.30 **, 12.30, 16.30, 23.30** «24».
10.00 **, 18.00, 23.00** «В час пик».
12.00 **, 19.55** «Музыка на канале».
14.00 **«РОМАН УЖАСОВ»**. Комедия
16.00 «Пять историй»: «Киноистории. «Куколка».
17.00 **«NEXT»**. Сериал
19.00 «Выжить в мегаполисе».
19.30 «Тульская Служба Новостей».
19.50 «Погода».
20.00 **«NEXT 2»**. Сериал
22.00 «Военная тайна».
0.30 «Звезда покера».
1.00 **«ГРЕХОВНЫЕ НАСЛАЖДЕНИЯ»**. Х/ф (США).
2.35 «Голые и смешные».
3.00 «Тайны вашей судьбы. Эзо ТВ».
5.00 «Вьетнам. Путешествие в страну девяти драконов». Док. фильм, ч. 1.
5.30 Ночной музыкальный канал.

Культура

6.30 Канал «Евроньюс».
10.00 **, 15.30, 19.30, 23.30** «Новости культуры».
10.20 «В главной роли...»
10.40 Программа передач.
10.50 **«АДМИРАЛ УШАКОВ»**. Х/ф
12.50 «Душа Петербурга». Док. фильм
13.50 **«БЕШЕНЫЕ ДЕНЬГИ»**. Х/ф
15.10 «Уроки русского».
15.35 «Таинственная Вселенная А. Кларка». Док. сериал
16.05 Мультфильмы.
16.55 **«ДЕВОЧКА ИЗ ОКЕАНА»**, 15-я серия. Сериал
17.20 «Дикое племя. Кочевники кораллового рифа». Док. фильм
17.50 «Тадеуш Костюшко». Док. фильм (Украина).
18.00 Рене Флеминг и Брин Терфель. «Вечер на Бродвее».
19.00 «Смехоностальгия».
19.55 Юбилей Н. Ургант. «Быть достоверной».
20.35 **«ВСТУПЛЕНИЕ»**. Х/ф
22.15 «Первый железный мост в мире. Ущелье Айрон-Бридж». Док. фильм
22.30 К 65-летию А. Филиппенко. «Линия жизни».
23.50 **«ФРАНКЕНШТЕЙН»**. Х/ф (Великобритания).
1.25 «Музыкальный момент». П.И. Чайковский. Вариации на тему рококо.
1.45 «Крик». Док. фильм

ТВ-3

6.00 «По следам Индианы Джонса». Док. фильм
7.00 **«ГОРОД СВЕРХЪЕСТЕСТВЕННОГО. ИНДИАНА»**. Мультсериал
7.25 **«ЧЕРЕПАШКИ-НИНДЗЯ»**. Мультсериал
7.45 **«ФРИКАЗОИД!»** Мультсериал
8.10 **«ПРИКЛЮЧЕНИЯ МУЛЬТЯШЕК»**. Мультсериал
8.35 **«ОЗОРНЫЕ АНИМАШКИ»**. Мультсериал
9.00 **«КАСПЕР»**. Мультсериал
9.30 **«ЗВЕЗДНЫЕ ВРАТА»**, 133-я серия. Сериал
10.25 **«ЯСНОВИДЕЦ»**, 4-я серия. Сериал
11.15 **«ПОЛЯРНАЯ БУРЯ»**. Х/ф (США).
13.15 «Теория невероятности». Док. фильм
14.15 **«КОСТИ»**, 39-я серия. Сериал
15.15 **«ЗВЕРЬ ИЗ МОРЯ»**. Х/ф (США).
17.15 **«АНДРОМЕДА»**, 39-я серия. Сериал
18.05 **«ЯСНОВИДЕЦ»**, 5-я серия. Сериал
19.00 **«КОСТИ»**, 40-я серия. Сериал
20.00 **«КРУЗО»**. Сериал (США – Великобритания – Канада – ЮАР).
22.00 **«ПОМЕХА»**. Х/ф (США).
0.00 **«ЗВЕЗДНЫЕ ВРАТА»**, 134-я серия. Сериал (США – Канада).

Домашний

6.30 **, 11.00** «Дело вкуса».
7.00 Мультсериалы: **«ВУФИ», «ЗВЕРЯТА»**.
7.30 **, 20.30** Невероятные истории любви.
8.00 **«ЭДЕРА»**. Сериал (Италия).
9.00 **, 16.00** «Дела семейные».
10.00 **, 17.00** «Скажи, что не так?!»
11.30 «Мир в твоей тарелке».
12.00 «Любовь сквозь годы». Док. фильм
13.00 **«ЛЕТУЧИЙ ГОЛЛАНДЕЦ»**. Комедия
14.45 Цветочные истории.
15.00 **, 21.00 «АТЛАНТИДА»**. Сериал
18.00 **«КТО В ДОМЕ ХОЗЯИН?»** Сериал
18.30 **, 2.20 «ЗЕМЛЯ ЛЮБВИ, ЗЕМЛЯ НАДЕЖДЫ»**. Сериал (Бразилия).
19.30 **«ДОКТОР КУИН, ЖЕНЩИНА-ВРАЧ»**. Сериал (США).
22.00 **«ОТЧАЯННЫЕ ДОМОХОЗЯЙКИ»**. Сериал (США).
23.00 **«ДОЛГО И СЧАСТЛИВО»**. Сериал (США).
23.30 **«ВОПРЕКИ ВСЕМУ»**. Мелодрама (Индия).
3.10 **«ДВА ЛИЦА СТРАСТИ»**. Сериал (Мексика – США).
3.55 **«СПАСИ МЕНЯ»**. Сериал (США).

Дтв

6.00 **, 2.00** «Клуб детективов».
6.55 «Музыка».
7.00 **, 7.10, 7.25, 7.40, 8.00, 8.10** Мультфильм.
8.30 «Тысяча мелочей».
9.00 **, 14.00, 21.00** «Вне закона». Док. фильм
9.30 **«МОРСКАЯ ПОЛИЦИЯ: СПЕЦОТДЕЛ 5»**. Сериал
10.30 **«ХИЩНИКИ»**. Х/ф
12.30 **, 19.30** «Самое смешное видео».
13.00 **, 17.00** «Судиться по-русски».
14.30 **, 18.00, 21.30 «БЕЗМОЛВНЫЙ СВИДЕТЕЛЬ 3»**. Сериал
15.00 **, 22.00 «БАНДИТСКИЙ ПЕТЕРБУРГ. КРАХ АНТИБИОТИКА»**. Сериал
16.00 **«МОРСКАЯ ПОЛИЦИЯ: СПЕЦОТДЕЛ 3»**. Сериал
18.30 **, 1.00 «НА УГЛУ У ПАТРИАРШИХ 4»**. Сериал
20.00 **, 20.30, 0.00** «Брачное чтиво».
23.00 **«ЗАКОН И ПОРЯДОК 9»**. Сериал
0.30 «Голые приколы».
4.00 **«МЫСЛИТЬ КАК ПРЕСТУПНИК 3»**. Сериал
4.50 **«ДЕТЕКТИВ НЭШ БРИДЖЕС»**. Сериал

Звезда

6.00 **, 13.15** «Экстремальные машины». Док. сериал. «Передовые подводные аппараты».
7.00 «Тайны времени».
7.30 **, 16.15 «АДЪЮТАНТ ЕГО ПРЕВОСХОДИТЕЛЬСТВА»**, 5-я серия. Х/ф
9.00 **, 13.00, 16.00, 18.00, 22.00** Новости.
9.15 **«ЛЕНИНГРАДЕЦ»**, 4-я серия. Сериал
10.10 «Комсомолец». Док. фильм. «20 лет спустя».
11.25 **«ЖАРКОЕ ЛЕТО В КАБУЛЕ»**. Х/ф (СССР).
14.15 **«СЕМЬЯ ИВАНОВЫХ»**. Х/ф
18.30 **«ЛУНОЙ БЫЛ ПОЛОН САД»**, 2-я серия. Х/ф
19.45 **«БЕЛЫЕ РОСЫ»**. Х/ф
21.30 «Русский характер».
22.40 **«АКАДЕМИЯ СМЕРТИ»**. Х/ф (Германия, 2004г.)
Режиссер: Д. Ганзель.
В ролях: М. Римельт, Т. Шиллинг, Д. Стризов, Й. Биссмайер, М. Шенк.
Фридриху 16 лет, он мечтает стать боксером. Судьба улыбается ему, когда Фридриха замечает преподаватель элитной нацистской школы на одном из любительских матчей.
1.00 **«ВЫКУП»**. Х/ф
2.45 **«ШУРОЧКА»**. Х/ф
4.55 **«ПЕТЕРБУРГСКИЕ ТАЙНЫ»**, 25-я серия.

Life

5.55 «Жить-хорошо!»
6.20 **, 17.05** «Живая планета».
6.40 **, 7.30, 9.30, 10.45, 11.30, 12.25, 13.25, 14.25, 15.30, 17.30, 19.30** Музыка.
6.45 **, 20.40** «Отчего и почему».
6.55 **, 14.40** «Богатые и знаменитые».
7.05 «В отрыв!»
7.35 **, 9.35, 11.35, 13.30, 15.35, 17.35, 19.35, 21.30, 23.35** «TV-shop».
8.00 «Вертикальный мир».
8.40 «Мастер снов». Док. фильм
9.05 «Мир вокруг нас».
10.00 «Пустыни мира».
10.50 Мультфильм.
11.05 «Автолегенды».
12.00 «Моя Третьяковка».
12.45 **, 18.50** Мультфильм.
13.00 «Путешествие в мир итальянской кухни».
14.00 «Музеи».
14.45 «Аты-баты».
15.00 «Десятый вал».
16.00 «Пятое измерение».
17.10 «Изюминка».
18.00 «Зеленая планета».
18.40 «Мой живой журнал».
19.05 «Дозорный» города пещер». Док. фильм
20.00 «Все грани безумия».
20.55 «Пункты назначения».
22.00 «В поисках совершенства».

National Geographic

6.00 **, 8.00, 13.00** В объективе: Необычное поведение животных 2.
7.00 **, 14.00** Путеводитель по миру для гурманов: С грядки на стол.
7.30 **, 14.30** Реальность или фантастика? Снежный человек.
9.00 Охота на охотника: Нападение в джунглях.
10.00 **, 15.00** По следам исчезающих животных, 1-я серия.
11.00 **, 16.00** По следам исчезающих животных, 2-я серия.
12.00 В поисках зверей Нготто.
17.00 Приключения акул.
18.00 Охота на охотника: В пасти дракона.
19.00 С точки зрения науки: Мореходы древности.
20.00 Потерянные сокровища, спрятанный Будда.
21.00 Путеводитель по миру для гурманов: Традиции.
21.30 Реальность или фантастика? Нло.
22.00 С точки зрения науки: Большой взрыв.
23.00 Запреты: Прикасаясь к смерти.
0.00 Созданные разрушать: Пустыня.

Explorer

7.00 **, 13.00** «Наука о спорте». Док. сериал (США).
8.00 **, 14.00** «Как стать мужчиной в Сибири». Док. фильм (Франция).
9.00 **, 15.00** «Секретные материалы НАСА». Док. сериал (США).
10.00 **, 16.00** «Элита мирового футбола». Док. фильм
10.30 **, 16.30** «Бокс «белых воротничков». Док. сериал
11.00 **, 17.00** «Туловище в Темзе: в поисках убийцы Адама». Док. фильм
12.00 **, 18.00** «Морские аппараты». Док. сериал (Канада).
19.00 «Экскурс по канализационной системе Лос-Анджелеса». Док. фильм (США).
20.00 «Оазис Земля». Док. фильм (Канада).
21.00 «Танковая мастерская». Док. сериал (Канада).
22.00 «Две дороги в Баху». Док. фильм (США).
23.00 «Убийца в бегах». Док. фильм (США).
0.00 **, 0.30** «Разоблачение европорна». Док. сериал (США).

Discovery

9.10 Как это устроено?
9.40 Как это работает.
10.05 Лаборатория взрывных идей: Взрывоустойчивый самолет.
11.00 Автомастерские. Лондон: Без пробок.
11.55 Крутой тюнинг.
12.50 Американский чоппер: Пожарный мотоцикл.
13.45 Пятая передача.
14.15 Очевидец, 9-я серия.
14.40 Молниеносные катастрофы, 40-я серия.
15.10 Спецназ «Смерть вредителям».
16.05 Майамские чернила: Сделано в Японии.
17.00 Лаборатория взрывных идей: Сейсмоустойчивый дом.
18.00 Разрушители легенд: Паровая пушка.
19.00 Как это устроено?
19.30 Как это работает.
20.00 Грязная работенка: Гусеницепительная история.
21.00 Разрушители легенд.
22.00 Изобрести будущее: Пробки не страшны.
23.00 Молниеносные катастрофы, 1-я серия.
23.30 Очевидец, 10-я серия.
0.00 Крутой тюнинг.

Animal planet

9.00 Полиция Хьюстона – отдел по защите животных.
10.00 Дневники охотника за крокодилами.
11.00 Самые забавные животные планеты.
11.30 Дельфиньи будни.
12.00 Как выжить среди акул.
13.00 Территория животных: Никогда не сдавайся.
14.00 Охотник за крокодилами.
15.00 Дело мастера боится: Из грязи, да в князи.
15.30 Дело мастера боится: Обслуживание на дому.
16.00 СОС дикой природы.
16.30 Ветеринары-стажеры. Трудный диагноз.
17.00 **, 23.00** Полиция Хьюстона – отдел по защите животных.
18.00 Спасение животных в Австралии: История Энни.
18.30 Разрушители стереотипов.
19.00 Поместье сурикатов: Сила цветов.
19.30 Обезьянья жизнь.
20.00 Воздушные челюсти.
21.00 Жокеи. Конь с тобой.
21.30 Жокеи. Легенды о павших.
22.00 Полиция Хьюстона – отдел по защите животных, 1-я серия.

Travel channel

8.00 Землепроходцы.
8.30 Далекие берега.
9.00 Мореплаватели.
10.00 Жаждущий странник.
10.30 Путешествия по местам виноделия.
11.00 Всемирный путешественник.
12.00 Скоро открытие.
12.30 Жаждущий странник.
13.00 Серфари.
13.30 Первозданный мир.
14.00 Мореплаватели.
15.00 Всемирный путешественник.
16.00 Землепроходцы.
16.30 Землепроходцы.
17.00 Жаждущий странник.
17.30 Жаждущий странник.
18.00 Серфари. Бали.
18.30 Первозданный мир.
19.00 Такси за 100$.
19.30 Такси за 100$.
20.00 Круиз на «Духе путешествия».
21.00 Путешествия по Австралии.
21.30 Путеводитель для любителей приключений.
22.00 Всемирный путешественник. Шотландия.
23.00 Мировая одиссея Джулиана и Камиллы.

Пятый канал

6.00 «Утро на Пятом».
9.30 Д/с «Мир природы». «Лосиные тайны».
10.30 **, 13.30, 16.30, 19.30, 22.20** «Сейчас».
10.40 «Четвертая мировая война». Док. сериал
11.30 «Громкие покушения». Док. сериал
12.30 **, 13.45, 20.00** «Моя планета».
14.40 «Живая история». Док. сериал. «Семья разведчиков».
15.35 «Юродивые». Док. фильм
16.55 «Экстренный вызов».
17.00 «Открытая студия».
17.55 «Борьба за выживание». Док. сериал. «Гробницы под Арубой».
19.00 **, 22.00** «Экстренный вызов 112».
21.00 «Живая история». Док. сериал. «Сокровища Боудики».
23.00 «После смерти».
23.55 **«БОКАЧЧО 70»**. Комедия
3.35 «История рока». Док. сериал М. Дэвис.
4.45 «Лучшее из Голливуда вместе с Табом Хантером». Док. сериал

Дом кино

4.00 **, 12.00 «ЛИЧНАЯ ЖИЗНЬ ОФИЦИАЛЬНЫХ ЛЮДЕЙ»**, 1-я серия. Сериал
4.55 **«АССА»**. Мелодрама
7.20 **«СТАРИКИ-РАЗБОЙНИКИ»**. Трагикомедия
8.50 **«ПОЕДИНОК»**. Х/ф
10.30 **«ПРЕДВАРИТЕЛЬНОЕ РАССЛЕДОВАНИЕ»**. Детектив
12.55 Кинороман **«ШЕСТЬДЕСЯТ БЕГЛЕЦОВ»**.
14.20 **«КУБАНСКИЕ КАЗАКИ»**. Комедия
16.05 **«ПОСЛЕДНИЙ ГОД БЕРКУТА»**. Х/ф
17.35 **«ИНТЕРДЕВОЧКА»**. Х/ф
20.00 **«ЛИЧНАЯ ЖИЗНЬ ОФИЦИАЛЬНЫХ ЛЮДЕЙ»**, 2-я серия. Сериал
20.50 **«ЖМУРКИ»**. Х/ф (Россия, 2005г.)
Режиссер: А. Балабанов. В ролях: А. Панин, Д. Дюжев, Н. Михалков.
В центре фильма – шумная кровавая кутерьма со стрельбой, распальцовками и мордобоем, закрутившаяся в провинциальном городке вокруг чемодана с героином...
22.40 **«ОСЕНЬ»**. Мелодрама
0.10 **«ДОМ НА ДЮНАХ»**. Х/ф
1.15 **«РУССКОЕ ЧУДО»**. Комедия

TV-1000

4.00 **, 22.00 «БЕЛЫЙ ШУМ»**. Триллер (Канада – Великобритания – США).
6.00 **«ТЕАТР»**. Драма (Канада – США).
8.00 **«СЕРЕБРЯНЫЙ ЯСТРЕБ»**. Боевик (Гонконг).
10.00 **«ПРИЗРАКИ»**. Драма (Великобритания).
12.00 Муз. комедия **«РЕАЛЬНАЯ ЛЮБОВЬ»**. (Франция).
14.00 **«ЛЮБИМАЯ ТЕЩА»**. Комедия (Франция).
16.00 **«МОЛЧИ В ТРЯПОЧКУ»**. Комедия (Великобритания).
18.00 **«ВЕТЕР, КОТОРЫЙ КАЧАЕТ ВЕРЕСК»**. Драма (Ирландия – Великобритания).
20.05 **«ВОЛШЕБНАЯ СТРАНА»**. Драма (Великобритания – США).
0.00 **«ПОСЛЕДНЯЯ ЖИЗНЬ ВО ВСЕЛЕННОЙ»**. Трагикомедия (Таиланд – Япония).
2.00 **«ГАРОЛЬД И КУМАР УХОДЯТ В ОТРЫВ»**. Комедия (США – Канада).

hallmark

1.00 **«ОТДЕЛ МОКРЫХ ДЕЛ 3»**. Сериал, ч. 13.
1.50 **«РАЗВЕДКА 2»**. Сериал, ч. 5. (Канада).
2.40 **«ДУБЛЕРША»**. Х/ф (США).
4.20 **«ВЫБОР ГРЕЙСИ»**. Х/ф (США).
6.00 **«ДОЧЕРИ МАКЛЕОДА 5»**. Сериал, ч. 122. (Австралия).
6.50 **«ДЖЕЙН ДОУ: ОПАСНЫЕ ИГРЫ»**. Детектив
8.20 **«ЛЮБОВЬ ПРИХОДИТ ТИХО»**. Х/ф (США).
9.50 **«МАК-БРАЙД: УБИЙСТВО В ЭФИРЕ»**. Детектив (США).
11.20 **«ДОЧЕРИ МАКЛЕОДА 5»**. Сериал, ч. 123. (Австралия).
12.10 **«ТЕНЬ ДОЖДЯ»**. Сериал, ч. 5. (Австралия).
13.10 **«ТЕНЬ ДОЖДЯ»**. Сериал, ч. 6. (Австралия).
14.10 **«БОЛЬШОЙ РИСК»**. Х/ф
16.00 **«ГОЛЛИВУДСКИЕ ЖЕНЫ»**. Х/ф (США – Канада).
17.40 **«УБИЙСТВО БЕЗ ОСУЖДЕНИЯ»**. Детектив
19.20 **«ШЕНАЙЯ»**. Х/ф (Канада).
21.00 **«БАНК»**. Х/ф (Австралия).
22.40 **«УНИКУМ»**. Х/ф (США).

Мир

5.55 Афиша.
6.00 **, 7.00, 8.00, 9.00, 10.00, 11.00, 12.00, 13.00, 14.00, 15.00, 16.00, 17.00, 18.00, 19.00, 20.00, 21.00, 22.00, 23.00, 0.00, 1.00, 2.00** Новости Содружества.
6.05 **«ВЕРЕВКА ИЗ ПЕСКА»**. Сериал
7.05 «Тик-так».
7.20 **, 10.35** «Удачная покупка».
7.30 **, 12.05, 0.05 «ГИБЕЛЬ 31 ОТДЕЛА»**. Х/ф
8.55 «Билет на сегодня».
9.05 «Легкая жизнь».
9.30 **«ЛЕНИНГРАДЕЦ»**. Сериал
10.45 «Содружество. LIVE».
11.05 **«ПЕРЕКРЕСТОК»**. Сериал
13.30 **, 4.35** «Весь этот рок».
14.05 **«ПРИКЛЮЧЕНИЯ МАЛЕНЬКОЙ РЫБКИ»**. Мультсериал
14.30 **«СТАРШЕКЛАССНИКИ»**. Сериал
15.05 **«ДЕДУШКА МОЕЙ МЕЧТЫ»**. Сериал
15.30 «Путешествие со вкусом».
16.20 «Простые числа».
17.05 **, 5.00 «ЛЮБОВЬ КАК ЛЮБОВЬ»**. Сериал
18.05 «Прогресс».
19.20 «Акценты».
19.30 «Хит-экспресс».
20.05 **«СВЯТОЕ ДЕЛО»**. Х/ф
22.20 «Живая история».
23.30 «Культурный слой с Львом Лурье».

Россия-спорт

6.45 **, 9.00, 12.40, 16.40, 21.05, 0.45** «Вести-Спорт».
7.00 «Зарядка с чемпионом».
7.10 Мультфильмы.
7.45 «Мастер спорта».
8.00 «Страна спортивная».
8.30 «Точка отрыва».
9.10 Профессиональный бокс. Антонио Тарвер (США) против Чада Доусона (США).
10.05 «Летопись спорта».
10.35 Хоккей. Евротур. «Чешские хоккейные игры». Россия – Швеция.
12.55 Хоккей. Мемориал И.Х. Ромазана. Матч за 3-е место.
15.10 «Рыбалка с Радзишевским».
15.25 Волейбол. ЧЕ. Мужчины. Россия – Эстония.
16.55 Хоккей. Мемориал И.Х. Ромазана. Финал.
19.25 Мини-футбол. ЧР. ЦСКА – «Дина» (Троицк).
21.25 «Вести-Спорт. Местное время».
21.30 Хоккей. МХЛ. Матч открытия. «ЦСКА-Красная Армия» (Москва) – МХК «Динамо» (Москва).
23.35 Профессиональный бокс. Марко Антонио Рубио (Мексика) против Энрике Орнеласа (Мексика).
0.55 Хоккей. Мемориал И.Х. Ромазана. Матч за 3-е место.

Бибигон

5.00 **, 10.05, 18.30 «ВОЛШЕБНИК ИЗУМРУДНОГО ГОРОДА»**. Х/ф
6.05 **, 19.35, 7.10, 11.10, 16.05** Мультфильм.
6.35 **, 11.45, 20.15 «ЯКАРИ»**. Мультсериал (Франция).
6.45 **, 12.00, 20.05** «В гостях у Деда-Краеведа».
7.00 «Зарядка с чемпионом».
7.45 «Мастер спорта».
8.00 **, 12.15, 18.00** «Уроки хороших манер».
8.15 **, 12.25, 18.15** «Академия художеств».
8.25 **, 12.40, 20.40 «АНИМАЛИЯ»**. Мультсериал
8.50 **, 13.05, 22.45** «Лови момент».
9.15 **, 15.20, 21.05 «ЗООПАРК В ОБУВНОЙ КОРОБКЕ»**. Сериал
9.40 **, 16.55 «ДЕВОЧКА ИЗ ОКЕАНА»**. Сериал
13.30 **, 23.10** «Говорим без ошибок».
13.45 **, 17.50, 23.25** «Нарисованные и100рии».
14.00 **, 21.30 «СТАРШЕКЛАССНИКИ 2»**. Сериал
14.55 **, 22.20 «15:0»**. Сериал
15.45 «Это моя ферма».
17.20 **, 0.30** «Дикое племя. Кочевники кораллового рифа». Док. фильм
20.30 «Спокойной ночи, малыши!»
23.40 «Знай-ка!»
0.05 «По следам природы». Док. сериал (ЮАР).

Детский канал

6.00 **, 15.00, 23.05, 7.05, 16.00, 13.55 «КОТ ИК»**. Мультсериал
6.30 **, 15.30, 23.35, 7.35, 16.30, 14.30 «ДЕТКИ ИЗ КЛАССА 402»**. Мультсериал
8.05 **«ВЕСЕЛЫЕ ИСТОРИИ»**. Х/ф
9.30 **, 9.40, 10.35, 12.15, 18.40, 21.20** Мультфильм.
9.50 **, 12.35, 18.50, 21.40 «ЧЕРЕПАШКИ НИНДЗЯ»**. Мультсериал
10.15 **, 12.55, 19.10, 22.05 «НЕБЕСНЫЕ ТАНЦОРЫ»**. Мультсериал
10.45 Мультфильм.
11.00 **«ПРИКЛЮЧЕНИЯ ЖЕЛТОГО ЧЕМОДАНЧИКА»**. Сериал
13.20 **, 22.25 «КОАПП»**. Мультсериал
13.30 **, 19.35, 22.35 «ПРИКЛЮЧЕНИЯ ЛОККИ ЛЕОНАРДА»**. Сериал
17.05 **«РАЗ, ДВА – ГОРЕ НЕ БЕДА»**. Х/ф
20.00 **«СКАЗКА, РАССКАЗАННАЯ НОЧЬЮ»**. Х/ф

Детский мир

6.00 **, 10.00, 14.00 «ПОДАРОК ЧЕРНОГО КОЛДУНА»**. Фильм-сказка
7.00 **, 11.00 «РАССКАЗЫ СТАРОГО МОРЯКА»**. Мультсериал. Фильм 2. **«Необитаемый остров»**.
8.00 **, 12.00 «Как грибы с горохом воевали»**. Мультфильм
9.00 **, 13.00, 19.00 «МАГИЯ»**. Мультсериал
15.00 **«РАССКАЗЫ СТАРОГО МОРЯКА»**. Мультсериал. Фильм 2. **«Необитаемый остров»**.
16.00 **«ХОЧУ, ЧТОБ ОН ПРИШЕЛ»**. Х/ф (к/ст им. М. Горького, 1981г.)
Режиссер: Э. Гаврилов. В ролях: Ж. Аверочкин, Д. Петров, Е. Воронина, Л. Зайцева.
Рано повзрослевшему Витьке живется трудно: отец пьет, мать в больнице, мальчик работает вместо нее дворником. Но у него есть настоящий друг Вовка.
17.00 **«РАССКАЗЫ СТАРОГО МОРЯКА»**. Мультсериал. Фильм 3. **«Антарктида»**.
18.00 **«В некотором царстве...»** Мультфильм

Знание

7.55 **, 15.55, 23.55** Программа передач.
8.00 **, 16.00, 0.00** «Вместе веселей».
8.15 **, 16.15, 0.15** «Взаправду».
8.30 **, 16.30, 0.30** Геометрия 10 класс. «Предмет стереометрии. Примеры пространственных геометрических фигур. Аксиомы стереометрии».
9.15 **, 17.15, 1.15 «Мальчик-с-пальчик»**. Мультфильм
9.25 **, 17.25, 1.25** Литература 10 класс. «Драматургия А.Н. Островского 1850-х годов».
10.10 **, 18.10, 2.10** «Опасная зона».
10.30 **, 18.30, 2.30 «ПОТОМОК ЧИНГИЗ-ХАНА»**. Х/ф
12.00 **, 20.00, 4.00 «Красная Шапочка»**. Мультфильм
12.10 **, 20.10, 4.10** «Уроки малого предпринимательства». Док. сериал
12.30 **, 20.30, 4.30** «Экология литературы». «Юрий Коваль».
13.10 **, 21.10, 5.10** «Дальние пещеры». Док. фильм
13.30 **, 21.30, 5.30** Телеигра «Командоры, вперед!»
14.00 **, 22.00, 6.00 «ВЕЛИКИЙ УТЕШИТЕЛЬ»**. Х/ф
15.30 **, 23.30, 7.30** «Правила безопасного поведения на водных объектах». Док. фильм

РБК

6.00 **– 5.30** Новости. Каждые 30 минут.
6.10 **, 7.15, 7.40, 8.15, 8.40, 9.15, 9.40, 10.15, 11.10, 12.10, 13.10, 14.10, 15.10, 16.10, 17.10, 18.10, 20.10, 21.15, 21.45, 22.15, 22.45, 23.10, 1.10, 2.10, 3.10, 4.10** Рынки.
6.35 **, 7.10, 7.35, 8.10, 8.35, 9.10, 9.35, 10.35** Обзор российской прессы.
6.40 **, 8.20, 9.50, 23.20, 4.45** Отдых и туризм.
6.45 **, 7.50, 8.50, 10.10** Обзор зарубежной прессы.
6.50 **, 7.20, 9.20, 17.50, 4.50** Азбука инвестора.
10.40 Рынки. Спецвыпуск.
11.20 **, 13.20, 15.20, 17.20, 19.20, 21.20** Новости компаний.
11.35 **, 1.35** В фокусе.
12.20 **, 14.20, 16.20, 18.20, 20.20, 22.20** Зарубежный бизнес.
12.35 **, 15.35, 2.35** Компании.
13.35 **, 3.35** Диалог.
14.35 В фокусе.
16.35 Рынки.
17.35 Рынки. Спецвыпуск.
18.35 Сфера интересов.
19.10 Рынки.
19.35 Диалог.
20.35 **, 23.35** Наши деньги.
21.00 **, 22.00** Интрига дня.
21.30 **, 22.30** Мир сегодня.
0.10 Рынки. Итоги недели.
0.35 **, 5.35** Сфера интересов.

7-тв

5.00 Super-утро.
10.00 **, 11.00, 12.00, 13.00, 14.00, 15.00, 16.00, 17.00, 18.00, 19.00, 20.00, 21.00, 22.00, 23.00, 0.00, 1.00, 2.00, 3.00, 4.00** 7 Новостей.
10.05 KOTV. классика бокса.
11.05 **, 0.05, 4.05** X-treme 99,9.
11.35 Море дайвинга.
12.05 **, 17.35, 20.05** Диалоги о рыбалке.
12.20 FIBA.
13.05 Football League Show.
13.35 **, 18.35** История NHL.
14.05 **, 19.05** Классика: NHL.
15.05 Volvo Ocean Race.
16.05 Под водой с...
16.20 Бега и скачки.
17.05 **, 21.20** Классика. Премьер-лига.
18.05 Маунтинбайк.
20.20 Экстрим. начало века.
21.05 Звезда Автострады.
22.05 Пул.
23.05 Покер.
0.35 Планета рыбака.
1.05 **, 2.05, 3.05** Спортмания.
4.45 За пределом.

Eurosport

5.00 **, 9.00, 11.00** Теннис. Открытый чемпионат США.
10.30 Ралли. ЧМ. День 1.
16.45 **, 19.55** Футбол. ЧЕ. Женщины. Групповой этап. 1/4 финала. Тампере (Финляндия).
19.00 Велоспорт. Национальный тур. Тур Испании. Этап 6.
19.45 Футбол. Евроголы. Новости.
21.00 Футбол. ЧЕ. Женщины. Групповой этап. 1/4 финала.
23.00 Теннис. Открытый чемпионат США.

TV XXI

10.00 **«ЦЕНА ПОБЕДЫ»**. Драма (Великобритания – США).
11.55 **«ОТТОЧЕННОЕ ЛЕЗВИЕ»**. Драма (США).
14.10 **, 22.10, 6.10 «ТАЙНАЯ ЖИЗНЬ СЛОВ»**. Драма (Испания).
16.10 **, 0.10, 8.10 «СКОТЛАНД ПЕНСИЛЬВАНИЯ»**. Комедия (США).
18.00 **, 2.00 «ЦЕНА ПОБЕДЫ»**. Драма (Великобритания – США).
19.55 **, 3.55 «ОТТОЧЕННОЕ ЛЕЗВИЕ»**. Драма (США).

MTB

6.00 **, 12.55, 5.00** MTV.ru.
7.00 «Стерео-утро».
9.50 **, 19.35** Обыск и свидание.
10.15 Тренди.
10.45 **, 17.50** Алчные экстремалы.
11.15 Бешеные предки.
11.40 Тайные соблазны курортного отеля.
12.05 Русская десятка.
13.35 «Клуб».
14.35 Модельная школа ведьмы Дженис.
15.10 Уже можно.
15.40 **, 20.00** «Крутые бобры».
16.05 **, 19.05** Следующий.
16.30 Давай на спор.

МУЗ-ТВ

9.00 **, 14.00** «Учительская».
9.30 **, 10.45, 14.30** «Наше».
10.00 **, 13.30, 18.15, 23.00** PRO-Новости.
10.15 **, 0.30 «НА ВОЛНЕ УСПЕХА»**. Сериал
11.15 «Муз-ТВ хит».
12.00 «Сбыча мечт!»
13.45 **, 15.45, 16.45, 17.45** «Сбыча мечт» Special.
15.00 **, 0.00** «Cinema Game».
15.30 **, 23.45** «Smesh.no».
16.15 «Ранетки Live».
17.15 «Жена напрокат».
18.30 «Ближе к звездам».
19.00 «Стилистика».

Euronews

8.00 **, 8.30, 9.00, 9.30, 10.00, 10.30, 11.00, 11.30, 12.00, 12.30** Новости, бизнес, обзор прессы, хай-тек, анонсы, космос.
13.00 **, 13.30, 14.00** Новости, спорт, европейцы, парламент.
14.30 **, 15.00, 15.30, 16.00** Новости, спорт, Rendez-vous, космос, европейцы.
16.30 **, 17.00, 17.30, 18.30, 19.00, 19.30, 20.30** Новости, бизнес, Rendez-vous, европейцы, космос.
18.00 Новости, бизнес, парламент.

ТДК

7.00 **, 11.49, 12.49, 13.49, 16.49, 17.49, 18.49, 19.49, 23.55** Музыка на канале.
7.35 **, 15.00** Все лучшее для Вас.
8.35 **, 11.00, 18.00** Красотка.
9.00 С добрым утром, Любимая!
10.00 Утренний фреш.
12.00 Наши дети.
13.00 **, 19.00** Ваш доктор.
14.00 **, 23.00** Красота и здоровье.
14.31 **, 23.30 «ГВАДЕЛУПЕ»**. Сериал
16.00 Твой дом.
17.00 Истории успеха.
20.00 Зеркало жизни.
21.00 Ваш личный психолог.

Телеклуб

20.00 **«ДОСЬЕ ДЕТЕКТИВА ДУБРОВСКОГО»**, 18-я серия. Сериал
21.00 **«МЕНТОВСКИЕ ВОЙНЫ 3»**. Фильм 3. **«Второй фронт»**, 4-я серия. Сериал
22.00 **«ЧЕРНЫЙ ВОРОН»**, 35-я серия. Сериал
23.00 **«РОССИЯ МОЛОДАЯ»**, 2-я серия. Сериал
0.30 **«РОССИЯ МОЛОДАЯ»**, 3-я серия. Сериал
2.00 **«СПАСАТЕЛИ. КРИТИЧЕСКАЯ МАССА»**, 1-я серия. Сериал

Mezzo

7.00 **, 14.55, 21.45** Интермеццо.
12.00 Международный музыкальный фестиваль в Сьоне.
12.55 Musikkollegium Winterthur и Шломо Минц.
14.00 Татьяна Васильева (виолончель). Концерт.
19.00 Фестиваль Шез-Дье: произведения Листа, Бородина и др.
20.35 Фестиваль Шез-Дье: произведения Мендельсона, Россини, Эскаика.
22.30 М. А. Шарпантье «Актеон» (дирижер Кристоф Руссе).

› Фильм дня

Культура, 23.50

«Франкенштейн». (Великобритания, 2007г.)

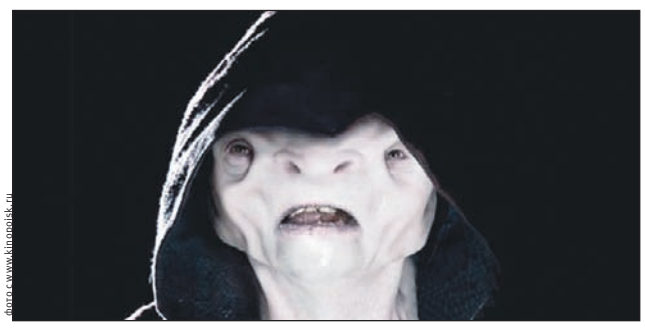

фото с www.kinopoisk.ru

Через некоторое время становится ясно, что эксперимент вышел из-под контроля...

Режиссер: Дж. Меркурио. **В ролях:** Х. МакКроури, Дж. Пьюрфой, Н. Пирсон, Л. Данкан.

Драма. Доктор Виктория – талантливый ученый. Ее исследования стволовых клеток оказываются очень удачными. Однако ее единственный сын неизлечимо болен. Ради его спасения Виктория решается на очень опасный эксперимент – она берет для продолжения работы образец крови мальчика.

суббота / 5 сентября

Полная версия программы телепередач – всегда на **MySLO.ru**

Первый

- **6.00** Новости.
- **6.10** **«Гора самоцветов»**. Мультфильм
- **6.40** **«Я СДЕЛАЛ ВСЕ, ЧТО МОГ»**. Х/ф
- **8.10** Мультсериалы: **«МОИ ДРУЗЬЯ ТИГРУЛЯ И ВИННИ», «ДОБРОЕ УТРО, МИККИ!»**
- **9.00** «Слово пастыря».
- **9.10** «Здоровье».
- **10.00** Новости.
- **10.10** «Смак».
- **10.50** «Нина Ургант, три кошки и двое мужчин».
- **12.00** Новости.
- **12.20** «Внутри урагана».
- **13.10** «Принцесса Диана. Последний день в Париже».
- **15.00** **«КОРОЛЕВА»**. Х/ф
- **17.00** Анимац. фильм **«Рататуй»**.
- **19.00** Футбол. Отборочный матч ЧМ. Сборная России – Сборная Лихтенштейна. Прямой эфир.
- **21.00** «Время».
- **21.15** **«ИГРА»**. Х/ф
- **23.00** «Остаться в живых».
- **23.50** **«А ВОТ И ПОЛЛИ»**. Комедия
- **1.30** **«ЗВУКИ МУЗЫКИ»**. Х/ф
- **4.40** **«ПОМОГИ МНЕ, ПОМОГИ СЕБЕ»**. Сериал
- **5.20** «Детективы».

Россия Тула

- **5.10** **«ПРОПАВШИЕ СРЕДИ ЖИВЫХ»**. Х/ф
- **6.45** «Вся Россия».
- **7.00** «Сельский час».
- **7.25** «Диалоги о животных».
- **8.00** «Вести».
- **8.10** «Местное время. Вести – Тула».
- **8.20** «Военная программа».
- **8.45** «Субботник».
- **9.25** **«ПРИКЛЮЧЕНИЯ ЖЕЛТОГО ЧЕМОДАНЧИКА»**. Х/ф
- **11.00** «Вести».
- **11.10** «Местное время. Вести – Тула».
- **11.20** «Мировой парень». Телефильм
- **11.35** Телефильм.
- **11.50** Время ответа.
- **12.20** «Комната смеха».
- **13.15** «Красота по-советски. Судьба манекенщицы».
- **14.00** «Вести».
- **14.20** «Местное время. Вести – Тула».
- **14.30** **«ЖЕНСКАЯ ДРУЖБА»**. Х/ф
- **16.20** «Ты и я».
- **17.25** «Субботний вечер».
- **19.20** **«ЛАБИРИНТЫ ЛЖИ»**. Х/ф
- **20.00** «Вести в субботу».
- **20.40** **«ЛАБИРИНТЫ ЛЖИ»**. Х/ф
- **23.40** **«ПУНКТ НАЗНАЧЕНИЯ 3»**. Х/ф (США).
- **1.25** **«ВОДОПАД АНГЕЛА»**. Х/ф (США).
- **3.40** **«У САМОГО СИНЕГО МОРЯ»**. Х/ф

НТВ

- **5.20** **«ЛЭССИ»**. Х/ф (Великобритания – США – Франция).
- **6.50** **«СИЛЬВЕСТР И ТВИТИ: ЗАГАДОЧНЫЕ ИСТОРИИ»**. Мультсериал (США).
- **7.30** «Сказки Баженова».
- **8.00** «Сегодня».
- **8.20** «Золотой ключ».
- **8.50** «Без рецепта».
- **9.25** «Смотр».
- **10.00** «Сегодня».
- **10.25** «Главная дорога».
- **10.55** «Кулинарный поединок».
- **12.00** «Квартирный вопрос».
- **13.00** «Сегодня».
- **13.25** «Особо опасен!»
- **14.10** «Чапаева ликвидировать!»
- **15.05** «Своя игра».
- **16.00** «Сегодня».
- **16.25** «Алтарь победы. Государственная граница».
- **17.10** **«ЗАКОН И ПОРЯДОК»**. Сериал
- **19.00** «Сегодня».
- **19.25** Самые громкие «Русские сенсации»: «Загнать артиста», «Гости из сумрака».
- **21.00** **«ПОСТОРОННИЙ»**. Х/ф
- **23.00** **«ВАСАБИ»**. Боевик (Франция – Япония).
- **0.45** **«БЕЛЫЙ ОЛЕАНДР»**. Х/ф (США).
- **3.00** **«УДАР»** Х/ф (Канада).
- **4.50** **«ЧУЖИЕ В АМЕРИКЕ»**. Сериал (США).

СТС Тула

- **6.00** **«ИСТОРИЯ ЛЮБВИ»**. Х/ф (США).
- **7.00** Мультсериал **«НОВЫЕ ПРИКЛЮЧЕНИЯ СКУБИ ДУ»**.
- **8.20** **«СМЕШАРИКИ»**. Мультсериал
- **8.30** **, 16.00** Городские истории.
- **9.00** **«ВОЗМЕЗДИЕ МАКСА КИБЛА»**. Х/ф (США).
- **10.35** «Все по-взрослому».
- **11.00** «Галилео».
- **12.00** «Все по-нашему! День знаний».
- **13.30** **«ТОМ И ДЖЕРРИ. КОМЕДИЙНОЕ ШОУ»**. Мультсериал
- **14.00** **«ЗЕМЛЯ ДО НАЧАЛА ВРЕМЕН»**. Мультсериал
- **15.00** **«ЛИЛО И СТИЧ»**. Мультсериал
- **16.20** Музыка на канале.
- **16.30** **, 22.45 «6 КАДРОВ»**. Сериал
- **17.00** **«ДАЕШЬ МОЛОДЕЖЬ!»**. Сериал
- **18.00** **, 23.00** «Видеобитва».
- **19.00** **«ПАПИНЫ ДОЧКИ»**. Сериал
- **21.00** **«ЧУМОВАЯ ПЯТНИЦА»**. Х/ф (США).
- **0.00** **«РЕКЛАМА ДЛЯ ГЕНИЯ»**. Х/ф (США).
- **2.20** **«ГЕРОЙ СЕМЬИ»**. Х/ф (Франция).
- **4.15** **«ЗАВТРА НАСТУПИТ СЕГОДНЯ»**. Сериал
- **5.00** **«ЗОРРО. ПОКОЛЕНИЕ ЗЕТ»**. Мультсериал

ТНТ Тула

- **6.00** **, 6.30 «КРУТЫЕ БОБРЫ»**. Мультсериал
- **7.00** **, 9.00, 19.50** «Музыка на канале».
- **7.30** **«ЭЙ, АРНОЛЬД»**. Мультсериал
- **7.55** **«ЭЙ, АРНОЛЬД»**. Мультсериал
- **8.25** Мультфильмы.
- **8.40** Если завтра ремонт.
- **9.00** **, 21.00, 1.45** «Дом 2».
- **10.00** «Школа ремонта». «Дизайн-проект с проектором».
- **11.00** «Жизнь после славы 3». Док. фильм
- **12.00** «Дороги смерти». Док. фильм
- **13.00** «Клуб бывших жен».
- **14.00** «Cosmopolitan».
- **15.00** **, 15.30, 16.30 «УНИВЕР»**. Сериал
- **16.00** **«УНИВЕР»**. Сериал
- **17.00** **«ЗАПРЕТНОЕ ЦАРСТВО»**. Комедия (США).
- **19.30** «Крутящий момент». Автомобильная программа
- **20.00** **, 23.00** «Наша Russia».
- **22.00** «Комеди Клаб».
- **23.30** «Убойная лига».
- **0.40** «Убойной ночи».
- **1.15** «Секс» с Анфисой Чеховой».
- **2.15** «Интуиция».
- **3.15** «Дом 2».
- **4.10** «Необъяснимо, но факт». «Вещие сны».
- **5.05** «Запретная Зона с Михаилом Пореченковым».

ТВ Центр Тула

- **6.15** **«В МОСКВЕ ПРОЕЗДОМ»**. Х/ф
- **7.55** «Марш-бросок».
- **8.30** «Православная энциклопедия».
- **9.00** Мультфильмы: **«Дракон», «Старые знакомые»**.
- **9.45** **«СЕРДЦА ЧЕТЫРЕХ»**. Х/ф
- **11.30** **, 14.30, 17.30, 19.00, 21.00, 0.05** События.
- **11.55** «Москва! Ты всегда молода!» Торжественная церемония открытия Дня города.
- **13.40** «Городское собрание».
- **14.45** **«ДОБРОВОЛЬЦЫ»**. Х/ф
- **16.40** «Железная леди Элина Быстрицкая». Док. фильм
- **17.45** «Петровка, 38».
- **18.00** «Отличные новости».
- **18.15** «События. Тула. Экспресс выпуск».
- **18.20** «Резонанс».
- **18.30** «События. Тульская неделя».
- **19.10** **, 21.30 «НА УГЛУ, У ПАТРИАРШИХ...»** Х/ф
- **0.30** Концерт «Лучший город Земли».
- **1.25** **«ДОМ, В КОТОРОМ Я ЖИВУ»**. Х/ф
- **3.25** **«СЮРКУФ, ТИГР СЕМИ МОРЕЙ»**. Х/ф (Франция – Италия – Испания).
- **5.20** Мультфильм.

Рен ТВ Тула

- **6.00** **«АГЕНТСТВО»**. Сериал
- **6.35** «Вьетнам. Путешествие в страну девяти драконов». Док. фильм, ч. 1.
- **7.00** **«ФИРМЕННАЯ ИСТОРИЯ»**. Сериал
- **8.50** «Реальный спорт».
- **9.05** «Я – путешественник».
- **9.30** «Проверено на себе».
- **10.30** **, 18.00** «В час пик».
- **11.30** «Top gear».
- **12.30** «Популярная экономика».
- **13.00** «Военная тайна».
- **14.00** **«СВЕРХЪЕСТЕСТВЕННОЕ»**. Сериал (США).
- **15.35** «Пять историй».
- **16.00** «Фантастические истории».
- **17.00** «Громкое дело».
- **18.30** «Музыка на канале».
- **19.00** «В час пик». «Звезды не тухнут».
- **20.00** Анимац. фильм **«Добрыня Никитич и Змей Горыныч»**.
- **21.20** Анимац. фильм **«Алеша Попович и Тугарин Змей»**.
- **23.00** Анимац. фильм **«Карлик Нос»**.
- **0.40** «Голые и смешные».
- **1.10** «Звезда покера».
- **1.45** **«ФИЛОСОФИЯ БУДУАРА» МАРКИЗА ДЕ САДА»**. Х/ф (Италия).
- **3.00** «Тайны вашей судьбы. Эзо ТВ».
- **5.00** «Вьетнам. Путешествие в страну девяти драконов». Док. фильм.

Культура

- **6.30** Канал «Евроньюс».
- **10.00** **, 1.50, 2.50** Программа передач.
- **10.10** «Библейский сюжет».
- **10.40** **«ВАМ И НЕ СНИЛОСЬ»**. Х/ф
- **12.05** **, 1.55** «Острова». Илья Фрэз.
- **12.50** **«РАЗ, ДВА – ГОРЕ НЕ БЕДА!»** Х/ф
- **14.15** «Путешествия натуралиста». Ведущий А. Хабургаев.
- **14.45** **«ЖУРАВУШКА»**. Х/ф
- **16.05** «Радиостанция в Гриметоне. Голос электрического тока». Док. фильм (Германия).
- **16.20** **«РЕВИЗОР»**. Телеспектакль
- **19.25** Гранд-гала Верди.
- **20.25** **«МОСКВА, ЛЮБОВЬ МОЯ»**. Х/ф (СССР – Япония).
- **22.00** «Новости культуры».
- **22.25** **«МОЦАРТ СОСТАВИЛ БЫ СЛАВУ МЮНХЕНА»**. Х/ф (Германия).
- **23.55** «Юз, джаз, Ирка и пес». Док. фильм
- **1.05** Квинтет Дэйва Холланда.
- **2.35** **«Праздник»**. Мультфильм

ТВ-3

- **6.00** **, 16.00** «Приключения капли воды». Док. фильм
- **7.00** **«ГОРОД СВЕРХЪЕСТЕСТВЕННОГО. ИНДИАНА»**. Мультсериал
- **7.25** **«БРАТЦ»**. Мультсериал
- **7.45** **«БЕТХОВЕН»**. Мультсериал
- **10.00** **«БУДЬТЕ МОИМ МУЖЕМ»**. Х/ф
- **12.00** **«КРУЗО»**. Сериал (США – Великобритания – Канада – ЮАР).
- **14.00** **«ПОМЕХА»**. Х/ф (США).
- **17.00** **«ПОЛЯРНАЯ БУРЯ»**. Х/ф (США).
- **19.00** Городские легенды. Неоконченная война Мамаева кургана.
- **20.00** «Тайна хрустального черепа». Док. фильм
- **22.00** **«СТРАШНЫЙ СУД»**. Х/ф (Великобритания).
- **0.30** **«ОПАПАТИКА: БИТВА БЕССМЕРТНЫХ»**. Х/ф (Таиланд).
- **2.45** **«ПРОКЛЯТЫЙ ЛЕС»**. Х/ф (Великобритания).
- **4.30** Комната страха.
- **5.00** Relaks.

Домашний

- **6.30** **, 4.15** «Джейми у себя дома».
- **7.00** Мультсериалы: **«ВУФИ», «ЗВЕРЯТА»**.
- **7.30** Дачные истории.
- **8.00** «Жизнь прекрасна».
- **9.00** **, 1.25** Живые истории.
- **10.00** Декоративные страсти.
- **10.30** Спросите повара.
- **11.00** «Необыкновенные судьбы». Док. фильм
- **12.00** **«ОФИЦЕР СПЕЦНАЗА»**. Мелодрама (Индия).
- **15.25** **«ПРОКЛЯТЫЕ КОРОЛИ»**. Драма (Франция – Италия).
- **17.15** **, 22.45** Цветочные истории.
- **17.30** Города мира.
- **18.00** **«ОНА НАПИСАЛА УБИЙСТВО»**. Сериал. «**Вооруженный ответ»**. (США).
- **19.00** **«БОЛЬШОЕ ЗЛО И МЕЛКИЕ ПАКОСТИ»**. Сериал
- **21.00** **«КОЛОМБО»**. Сериал. «**Большие маневры»**. (США).
- **23.00** **«ДОЛГО И СЧАСТЛИВО»**. Сериал (США).
- **23.30** **«ШОФЕР ПОНЕВОЛЕ»**. Комедия
- **2.25** **«СТАРАЯ ПОДРУГА»**. Мелодрама (Россия – Украина).
- **4.40** Музыка.

Дтв

- **6.00** **, 2.55** «Клуб детективов».
- **6.55** «Музыка».
- **7.00** **, 13.30** «Чудеса со всего света».
- **8.00** «Тысяча мелочей».
- **8.30** **, 8.40, 8.55, 9.15, 9.30, 9.45, 10.00, 10.15, 10.30, 10.45, 11.00, 11.15, 11.30** Мультфильм.
- **11.45** **«Я ШАГАЮ ПО МОСКВЕ»**. Х/ф
- **14.30** **, 1.00 «КНИГА МЕЧЕЙ»**. Х/ф (США, 2005г.) **Режиссер: П. Аллен. В ролях: Ху Сунг Пак, Кевин Кристи, Таймак.** Кусочки мистического пазла начинают сходиться вместе в тот момент, когда офицеры Чикагской полиции Ланг и Лаки приступают к, казалось бы, рутинной операции под прикрытием.
- **16.30** **«ПРИКАЗ: ОГОНЬ НЕ ОТКРЫВАТЬ»**. Х/ф
- **18.30** **, 0.30** «Поступок».
- **19.00** **, 19.30, 0.00** «Брачное чтиво».
- **20.00** **, 21.00, 22.00 «24»**. Сериал
- **23.00** **«CSI: МЕСТО ПРЕСТУПЛЕНИЯ НЬЮ-ЙОРК 3»**. Сериал
- **4.55** **«ПЛЕЙБОЙ ИЗ КАЛИФОРНИИ»**. Сериал

Звезда

- **6.00** **«КОСОЛАПЫЙ ДРУГ»**. Х/ф
- **7.45** **«ШЕСТЕРО СТРАНСТВУЮТ ПО СВЕТУ»**. Х/ф (ГДР).
- **9.00** «Корабль». Док. сериал
- **10.00** Мультфильм.
- **11.00** **«КОРОЛЕВСТВО КРИВЫХ ЗЕРКАЛ»**. Х/ф
- **12.30** **, 4.15** «Курс личности».
- **13.00** **, 18.00** Новости.
- **13.15** **«БЕЗ СЕМЬИ»**. Х/ф
- **16.30** **«ВАКАНСИЯ»**. Х/ф
- **18.15** «Земля. Мощь нашей планеты». Док. сериал. «Атмосфера».
- **19.30** **«ОРЕЛ И РЕШКА»**. Х/ф (Россия – США, 1995г.) **Режиссер: Г. Данелия. В ролях: Л. Ярмольник, С. Говорухин, К. Пирогов, П. Кутепова, О. Басилашвили.** Чтобы заработать на свадьбу, молодой парень едет на Север. Узнав, что его невеста выходит замуж за другого, он бросает работу, вскрывает сейф и летит в Москву...
- **21.10** **«ОБЫКНОВЕННОЕ ЧУДО»**. Х/ф
- **0.00** **«СЕМЬЯ ИВАНОВЫХ»**. Х/ф
- **1.50** **«БАЛОВЕНЬ СУДЬБЫ»**. Х/ф (Франция).
- **4.55** **«ПЕТЕРБУРГСКИЕ ТАЙНЫ»**, 26-я серия. Сериал

Life

- **6.00** «Пустыни мира».
- **6.45** **, 7.30, 8.25, 9.25, 10.25, 11.30, 17.25, 19.25, 21.30, 23.30** Музыка.
- **6.50** **«Он и Она»**. Мультфильм
- **7.05** «Автолегенды».
- **7.35** **, 9.30, 11.35, 13.30, 15.35, 17.30, 19.35, 21.35, 23.35** «TV-shop».
- **8.00** «Моя Третьяковка».
- **8.45** **, 22.50** Мультфильм.
- **9.00** «Путешествие в мир итальянской кухни».
- **10.00** «Музеи».
- **10.40** **, 17.10** «Богатые и знаменитые».
- **10.45** **, 18.00** «Аты-баты».
- **11.00** «Десятый вал».
- **12.00** «Все грани безумия».
- **12.40** «Отчего и почему».
- **12.55** «Пункты назначения».
- **14.00** «В поисках совершенства».
- **14.40** «Драконы с Канарских островов». Док. фильм
- **16.00** «Подводные сокровища».
- **17.15** «Мир вокруг нас».
- **18.25** **«ВЛАДЫКА МОРЕЙ»**. Сериал
- **20.00** «Пятое измерение».
- **21.05** «Живая планета».
- **21.10** «Изюминка».
- **22.00** «Зеленая планета».
- **22.40** «Мой живой журнал».
- **23.05** «Дозорный» города пещер». Док. фильм

National Geographic

- **6.00** Потерянные сокровища, спрятанный Будда.
- **7.00** Путеводитель по миру для гурманов: Традиции.
- **7.30** Реальность или фантастика? Нло.
- **8.00** Суперсооружения: Искусственное солнце.
- **9.00** В горной стране Гелад: Король скал.
- **10.00** Опасные встречи: Нападение питона.
- **11.00** Город собак: Вторая жизнь.
- **12.00** Охота на охотника: Хищники в раю.
- **13.00** Разгадка тайны Стоунхенджа.
- **14.00** Небесные монстры.
- **15.00** Рождены на воле.
- **16.00** Все о медведях.
- **17.00** Путешествие на край Вселенной.
- **19.00** Жизнь до рождения: Близнецы.
- **21.00** Расследования авиакатастроф. Самолет, который молчал.
- **22.00** Верблюды, дворцы и наложницы. Страсть к путешествиям.
- **23.00** Верблюды, дворцы и наложницы: Маги и мистики.
- **0.00** Верблюды, дворцы и наложницы.

Explorer

- **7.00** **, 13.00** «Экскурс по канализационной системе Лос-Анджелеса». Док. фильм
- **8.00** **, 14.00** «Оазис Земля». Док. фильм (Канада).
- **9.00** **, 15.00** «Танковая мастерская». Док. сериал (Канада).
- **10.00** **, 16.00** «Две дороги в Баку». Док. фильм
- **11.00** **, 17.00** «Убийца в бегах». Док. фильм (США).
- **12.00** **, 18.00** «Морские аппараты». Док. сериал
- **19.00** «Авиакатастрофы и расследования». Док. сериал (США).
- **19.30** «Озеро лавы». Док. фильм (США).
- **20.00** «Племя». Док. сериал (Великобритания).
- **21.00** «Пит-команды». Док. сериал (Канада).
- **22.00** «Элита мирового футбола». Док. фильм
- **22.30** «Бокс «белых воротничков». Док. сериал
- **23.00** «Криминалисты Вегаса». Док. фильм (США).
- **0.00** «Порнодолина». Док. сериал
- **0.30** «Сетевые мечты». Док. сериал (Канада).

Discovery

- **9.40** **, 18.00** Гигантские стройки: Панамский канал.
- **10.35** **, 17.00** Рожденные в катастрофах: Туннели.
- **11.30** Рукотворные чудеса: Азия: Башни Петронас.
- **12.25** Изобрести будущее: Пробки не страшны.
- **13.20** Разрушители легенд: Машина и дождь.
- **14.15** Новый мир: Дома будущего.
- **15.10** Лаборатория взрывных идей: Бетон против аварий.
- **16.05** Как это устроено?
- **16.30** Как это работает.
- **19.00** Американские колымаги: Лимузин Шевроле 1959.
- **20.00** Большие и быстрые: Вертолеты.
- **20.30** Большие и быстрые: Гигантские экскаваторы.
- **21.00** Американский чоппер, 24-я серия.
- **22.00** Махинаторы на трассе: Lotus, ч. 1.
- **22.30** Махинаторы на трассе: Lotus, ч. 2.
- **23.00** Выжить любой ценой: Доминиканская Республика.
- **0.00** Элита мировой полиции с Крисом Райаном: Лучшие эпизоды.

Animal planet

- **9.00** Разрушители стереотипов.
- **10.00** Экстремалы. Убийцы.
- **11.00** Дневники охотника за крокодилами: Бинди в крокодильей школе.
- **12.00** Как выжить среди акул.
- **13.00** Бычьи акулы с Найджелом Марвеном.
- **14.00** Выжить при встрече с акулой.
- **15.00** Как не стать добычей акул.
- **16.00** Мир природы: Рыба-молот.
- **17.00** **, 23.00** Полиция Хьюстона – отдел по защите животных, 13-я серия.
- **18.00** Дело мастера боится: Из грязи, да в князи.
- **18.30** Дело мастера боится: Обслуживание на дому.
- **19.00** Поместье сурикатов: Ужасное приключение.
- **19.30** Обезьянья жизнь, 12-я серия.
- **20.00** Белая акула, Красный треугольник.
- **21.00** Дикие и опасные: Двойное нападение.
- **22.00** Дикие и опасные: Нападение черного дельфина.

Travel channel

- **8.00** Несравненная ЮАР.
- **8.30** Несравненная ЮАР.
- **9.00** О главном. Квебек.
- **9.30** Голливуд и вино.
- **10.00** Голливуд и вино.
- **10.30** Софи на базаре.
- **11.00** Вкус Перу.
- **11.30** **, 18.30** Шеф-повар за границей.
- **12.00** Планета еды. Скандинавия.
- **13.00** **, 17.00** Круиз на «Духе путешествия». Круиз на «Духе путешествия».
- **14.00** Всемирный путешественник.
- **15.00** Всемирный путешественник.
- **16.00** Всемирный путешественник.
- **18.00** Вкус Перу. Пустынный берег.
- **19.00** Жаждущий странник.
- **19.30** Жаждущий странник.
- **20.00** Всемирный путешественник. Вулканы. Тихоокеанское огненное кольцо.
- **21.00** Храмы в облаках.
- **22.00** Всемирный путешественник. Центральный Китай.
- **23.00** Мировая одиссея Джулиана и Камиллы. Южная Мексика.

Пятый канал

6.00 «Выдающийся XX век». Док. сериал
6.55 «Медвежья атака». Док. фильм
7.30 **«ПАПАЙ – ПРИКЛЮЧЕНИЯ ПРОДОЛЖАЮТСЯ»**. Мультсериал
8.00 **«ВАУСЕР»**. Мультсериал
8.25 **«Приключения Васи Куролесова»**. Мультфильм
8.50 **«АЙБОЛИТ-66»**. Комедия
10.30 **«ЗЕМЛЯ САННИКОВА»**. Х/ф
12.20 «Прогресс».
12.55 «Юродивые». Док. фильм
13.50 «Исторические хроники с Николаем Сванидзе».
14.45 «После смерти».
15.35 «Это реально? Стигматы». Док. сериал
16.40 **«ПОДРАНКИ»**. Драма
18.30 «Сейчас».
18.50 Вестерн **«ЗА ПРИГОРШНЮ ДОЛЛАРОВ»**.
20.45 **«ПУТЬ В «САТУРН»**. Х/ф
22.15 **«БОРЬБА ЗА ОГОНЬ»**. Х/ф
0.15 «Ночь. Театр. Циликин».
0.50 **«СОЛОМЕННЫЕ ПСЫ»**. Триллер
2.55 **«ЭД ВУД»**. Комедия
5.05 «Взгляд изнутри: Властелин Колец в британском театре». Док. фильм

Дом кино

4.00 **«ЛИЧНАЯ ЖИЗНЬ ОФИЦИАЛЬНЫХ ЛЮДЕЙ»**, 2-я серия. Сериал
4.50 **«РОДНЯ»**. Х/ф
6.25 **«ОСЕТИНСКАЯ ЛЕГЕНДА»**. Мелодрама
7.50 **«ПЛАЩАНИЦА АЛЕКСАНДРА НЕВСКОГО»**. Драма
9.50 **«ТРИ ДНЯ В МОСКВЕ»**. Комедия
12.00 **«АЛЫЕ ПАРУСА»**. Х/ф
13.25 **«ПОТОМУ ЧТО ЛЮБЛЮ»**. Х/ф
14.50 **«ЗВЕЗДНЫЙ ИНСПЕКТОР»**. Фантастика
16.10 **«ЖЕНСКАЯ СОБСТВЕННОСТЬ»**. Мелодрама
17.40 **«НЕ МОЖЕТ БЫТЬ»**. Комедия
19.15 **«МНЕ НЕ БОЛЬНО»**. Х/ф
21.00 **«КАВКАЗСКАЯ ПЛЕННИЦА, ИЛИ НОВЫЕ ПРИКЛЮЧЕНИЯ ШУРИКА»**. Комедия
22.15 **«РОМАН «ALLA RUSSA»**. Мелодрама
23.40 **«КОЛЬЦО ИЗ АМСТЕРДАМА»**. Детектив
1.05 **«БЕЗОТЦОВЩИНА»**. Х/ф
2.35 Муз. комедия **«МУЖЧИНЫ И ВСЕ ОСТАЛЬНЫЕ»**.

TV-1000

4.00 **, 22.00 «ДУБЛЕР»**. Комедия (Франция – Италия).
6.00 **«ВОЛШЕБНАЯ СТРАНА»**. Драма (Великобритания – США).
8.00 **«МОЛЧИ В ТРЯПОЧКУ»**. Комедия (Великобритания).
10.00 **«ЛЮБИМАЯ ТЕЩА»**. Комедия (Франция).
12.00 **«ВЕТЕР, КОТОРЫЙ КАЧАЕТ ВЕРЕСК»**. Драма (Ирландия – Великобритания).
14.30 **«ВИЗИТ ОРКЕСТРА»**. Трагикомедия (Израиль – Франция).
16.00 **«ВОСПОМИНАНИЯ ЧЕЛОВЕКА-НЕВИДИМКИ»**. Фантастика (Франция – США).
18.00 **«НОЙ – БЕЛАЯ ВОРОНА»**. Драма (Исландия – Германия).
20.00 **«МОРСКОЕ ПРИКЛЮЧЕНИЕ»**. Комедия (США – Германия).
0.00 **«ГАРОЛЬД И КУМАР УХОДЯТ В ОТРЫВ»**. Комедия (США – Канада).
2.00 **«СОЛОМОН И ГЕЙНОР»**. Мелодрама (Великобритания).

hallmark

1.50 **«ДЕТЕКТИВЫ ПОД СУКНОМ 6»**. Сериал, ч. 3. (Канада).
2.40 **«ДЕТЕКТИВЫ ПОД СУКНОМ 6»**. Сериал, ч. 4. (Канада).
3.30 **«ДЕТЕКТИВЫ ПОД СУКНОМ 6»**. Сериал, ч. 5. (Канада).
4.20 **«ДЖЕЙН ДОУ: ОПАСНЫЕ ИГРЫ»**. Детектив
6.00 **«ЗНАКИ РАСКАЯНИЯ»**. Х/ф (США).
7.40 **«БОЛЬШОЙ РИСК»**. Х/ф
9.20 **«БИЕНИЕ СЕРДЦА»**. Х/ф
11.00 **«ТОЛЬКО ПО ДОГОВОРЕННОСТИ»**. Х/ф (США).
12.30 **«УБИЙСТВО БЕЗ ОСУЖДЕНИЯ»**. Детектив
14.00 **«СЕМЕЙНЫЙ ПЛАН»**. Комедия (США).
15.30 **«УБИЙСТВА В МИДСОМЕРЕ 11»**. Детектив, ч. 4.
17.10 **«ГОЛЛИВУДСКИЕ ЖЕНЫ»**. Х/ф
18.40 **«ДЖОРДАН РАССЛЕДУЕТ 2»**. Сериал, ч. 17. (США).
19.30 **«ДЖОРДАН РАССЛЕДУЕТ 2»**. Сериал, ч. 18. (США).
20.20 **«ДЖОРДАН РАССЛЕДУЕТ 2»**. Сериал, ч. 19. (США).
21.10 **«ДЖОРДАН РАССЛЕДУЕТ 2»**. Сериал, ч. 20. (США).
22.00 **«ДЖОРДАН РАССЛЕДУЕТ 2»**. Сериал, ч. 21. (США).
22.50 **«ДЖОРДАН РАССЛЕДУЕТ 2»**. Сериал, ч. 22. (США).
23.40 **«БАНК»**. Х/ф (Австралия).

Мир

5.55 Афиша.
6.00 «Билет на сегодня».
6.05 **, 22.30 «ЛАБИРИНТЫ РАЗУМА»**. Сериал
6.55 **, 12.00** «Любимые актеры».
7.05 **, 12.10, 13.10 «ПРИКЛЮЧЕНИЯ БУРАТИНО»**. Х/ф
9.30 «В гостях у Минутки».
9.45 «Миллион вопросов о природе».
10.00 «Вкусный мир. Казахская кухня».
10.30 **«НОВЫЕ ПРИКЛЮЧЕНИЯ СКИППИ»**. Сериал
11.00 «Мечтай, действуй, будь!»
11.30 «Путеводитель».
13.00 **, 19.00** Новости Содружества.
14.35 **«ЧАСТНЫЙ ДЕТЕКТИВ»**. Сериал
15.30 «Опережая выстрел». Док. фильм
16.00 **, 5.25** «Союзники».
16.30 **, 0.30 «ЗЕЛЕНЫЙ ФУРГОН»**. Х/ф
18.45 **, 2.45** «Республика сегодня».
19.20 «Граница».
19.50 **«СВАДЕБНАЯ ВЕЧЕРИНКА»**. Х/ф
22.00 **, 3.55** «Новости Содружества. Культура».
23.40 «Личные вещи с Андреем Максимовым».
3.00 «Подводная одиссея команды Кусто». Док. фильм
4.25 «Прогресс».

Россия-спорт

7.00 **, 9.00, 12.45, 21.50, 0.35** «Вести-Спорт».
7.10 Волейбол. ЧЕ. Мужчины. Россия – Эстония. Трансляция из Турции.
9.10 **, 22.10** «Вести-Спорт. Местное время».
9.15 **, 4.40** «Летопись спорта».
9.45 «Будь здоров!»
10.15 Футбол. ЧЕ. Женщины. 1/4 финала.
12.15 «Футбол. Россия – Лихтенштейн. Перед матчем».
12.55 Хоккей. Кубок мэра Москвы. ЦСКА – «Крылья Советов» (Москва).
15.10 Хоккей. Евротур. «Чешские хоккейные игры». Россия – Финляндия.
17.45 Хоккей. Кубок мэра Москвы . «Спартак» (Москва) – «Динамо» (Москва).
20.00 Волейбол. ЧЕ. Мужчины. Россия – Нидерланды.
22.15 Футбол. ЧЕ-2011. Отборочный турнир. Молодежные сборные. Латвия – Россия.
0.10 Автоспорт. Ралли «Шелковый путь».
0.45 Футбол. ЧМ-2010. Отборочный турнир. Азербайджан – Финляндия.
2.40 Футбол. ЧМ-2010. Отборочный турнир. Грузия – Италия.

Бибигон

5.00 **, 15.00, 21.30 «ТОЧЕЧКА И АНТОН»**. Х/ф (Германия).
6.45 **, 10.45, 17.45, 23.10** «Почемучка».
7.00 **, 14.05, 19.30** «Забавная наука».
7.10 **, 16.40, 20.40 «ОГГИ И ТАРАКАНЫ»**. Мультсериал (Франция).
7.35 **, 19.55** «Няня Аня».
7.45 **, 14.20, 19.40** «В гостях у Деда-Краеведа».
8.00 **, 14.35, 23.40** «Кулинарная академия».
8.30 **, 17.00, 21.05 «СЕКРЕТНЫЕ АГЕНТЫ»**. Сериал (Великобритания).
9.00 **, 20.10 «КАСПЕР И ЕГО ДРУЗЬЯ»**. Мультсериал (США).
9.25 **, 18.00 «ПРИКЛЮЧЕНИЯ ЖЕЛТОГО ЧЕМОДАНЧИКА»**. Х/ф
10.35 **, 11.50, 13.55** Мультфильм
11.00 **, 0.05** «Голубая планета. Истории океанов». Док. сериал (Великобритания).
12.40 **, 17.30, 23.25** «Космический корабль «Земля».
12.50 **«ВОТ И ЛЕТО ПРОШЛО...»** Х/ф
19.10 Мультфильм
20.30 «Спокойной ночи, малыши!»

Детский канал

6.15 **, 15.15, 23.20, 13.30, 15.35, 21.35, 17.15, 20.30, 21.55** Мультфильм.
6.35 **, 23.40, 13.50, 17.50, 20.50 «ЧЕРЕПАШКИ НИНДЗЯ»**. Мультсериал
7.00 **, 14.15, 21.10 «НЕБЕСНЫЕ ТАНЦОРЫ»**. Мультсериал
7.20 **, 14.40 «КОАПП»**. Мультсериал
7.30 **, 14.50 «ПРИКЛЮЧЕНИЯ ЛОККИ ЛЕОНАРДА»**. Сериал
8.00 **, 8.30, 9.30 «КОТ ИК»**. Мультсериал
9.00 **«КОТ ИК»**. Мультсериал
10.00 **, 10.30, 11.35 «ДЕТКИ ИЗ КЛАССА 402»**. Мультсериал
11.05 **«ДЕТКИ ИЗ КЛАССА 402»**. Мультсериал
12.05 **«СКАЗКА, РАССКАЗАННАЯ НОЧЬЮ»**. Х/ф
15.45 **, 21.45, 17.45, 20.40** Мультфильм.
16.00 **«СКАЗКА ПРО ВЛЮБЛЕННОГО МАЛЯРА»**. Х/ф
18.15 **«СУПЕРГЕРОИ»**. Мультсериал
18.40 **«САНДОКАН. ДВА ТИГРА»**. Мультсериал
19.05 **«ВЕСЕЛЫЕ ИСТОРИИ»**. Х/ф
22.05 **«ПРИКЛЮЧЕНИЯ ЖЕЛТОГО ЧЕМОДАНЧИКА»**. Сериал

Детский мир

6.00 **, 10.00, 14.00 «ХОЧУ, ЧТОБ ОН ПРИШЕЛ»**. Х/ф
7.00 **, 11.00, 15.00 «РАССКАЗЫ СТАРОГО МОРЯКА»**. Мультсериал. Фильм 3. **«Антарктида»**.
8.00 **, 12.00 «В некотором царстве...»** Мультфильм
9.00 **, 13.00 «МАГИЯ»**. Мультсериал
16.00 **«ОСЛИНАЯ ШКУРА»**. Фильм-сказка («Ленфильм», 1982г.) **Режиссер: Н. Кашеверова. В ролях: В. Этуш, С. Немоляева, В. Новикова, З. Гердт, Т. Пельтцер, Н. Караченцов.** По мотивам сказок Ш. Перро. У короля нищего королевства родилась дочь, которой злая волшебница предсказала большие жизненные испытания. Они начались, когда девушка полюбила бедного принца Жака...
17.20 **«ТРОЕ ИЗ ПРОСТОКВАШИНО»**. Мультсериал. Фильм 1.
18.00 **«Двенадцать месяцев»**. Мультфильм
19.00 **«Василиса Прекрасная»**. Мультфильм

Знание

7.55 **, 15.55, 23.55** Программа передач.
8.00 **, 16.00, 0.00** «Военные мемуары». «И.Ф. Баев».
8.30 **, 16.30, 0.30** «Мир изобретений».
8.45 **, 16.45, 0.45** «Путешествие по России».
9.00 **, 17.00, 1.00** «Вместе веселей».
9.45 **, 17.45, 1.45** «Белая смерть». «Провинциальные хроники».
10.00 **, 18.00, 2.00** «История России». «Народники».
10.15 **, 18.15, 2.15** «Наша кухня». «Плов с картошкой».
10.30 **, 18.30, 2.30 «МИТЬКА ЛЕЛЮК»**. Х/ф
11.50 **, 19.50, 3.50 «Сказка про Емелю»**. Мультфильм
12.00 **, 20.00, 4.00** «Педсовет». «Профессии. Кукольник».
12.30 **, 20.30, 4.30** Телеигра «Маркиза».
13.30 **, 21.30, 5.30** «И это кино».
14.00 **, 22.00, 6.00** Концерт «Пусть смеются дети».
14.15 **, 22.15, 6.15** «Уроки малого предпринимательства». Док. сериал
14.30 **, 22.30, 6.30 «ПОДРУГИ»**. Х/ф
15.35 **, 23.35, 7.35** «Путешествие». «Кусото. Священная роща».

РБК

6.00 **– 5.30** Новости. Каждые 30 минут.
6.10 **, 21.05** Салон. Псевдорусский стиль.
6.20 **, 7.40, 7.45, 7.50, 14.20, 19.40, 19.45, 19.50, 21.20** Отдых и туризм.
6.35 **, 12.05, 20.05** Рынки. Итоги недели.
6.50 **, 12.20, 20.20** Азбука инвестора.
7.05 **, 9.35, 12.35, 15.35, 22.05, 0.35, 4.35** Компании.
8.05 **, 16.05, 0.05, 4.05** Рынки.
8.35 **, 22.35** Диалог.
9.05 **, 21.35** В фокусе.
10.05 **, 18.05, 2.05** Отдых и туризм. Западная Франция.
10.35 **, 23.05** Сфера интересов.
11.05 **, 1.05** Диалог.
11.35 **, 23.35** В фокусе.
13.05 **, 1.35** Сфера интересов.
13.35 Диалог.
14.05 Салон. Дом с юмором.
14.35 В фокусе.
15.05 **, 3.35** Сфера интересов.
16.35 **, 3.05** Диалог.
17.05 **, 2.35** В фокусе.
17.35 Сфера интересов.
18.35 **, 5.05** В фокусе. Цемент без спроса.
19.05 Диалог. Реальные кредиты для реального сектора.
20.35 **, 5.35** Сфера интересов. Банки: навязчивые услуги.

7-тв

5.00 Super-утро.
10.00 **, 11.00, 12.00, 13.00, 14.00, 18.00, 19.00, 20.00, 21.00, 22.00, 23.00, 0.00, 1.00, 2.00, 3.00, 4.00** 7 Новостей.
10.05 KOTV. классика бокса.
11.05 ЧЕ по триалу на грузовиках. 5-й этап (Шошкут, Венгрия).
11.20 ЧЕ по гонкам грузовиков. 7-й этап (Мост, Чехия).
12.05 **, 20.05** Диалоги о рыбалке.
12.20 Спидвей. Обзор 8-го этапа.
13.05 BTCC 2009.
14.05 Автоспорт России.
14.20 Гонки RTCC.
14.45 Евросерия F-3. 7-й этап. 1 гонка.
15.35 DTM. 7-й этап. Квалификация.
16.35 Звезда Автострады.
17.00 Ferrari Challenge. 5-й этап (Брно, Чехия). 1 гонка. Прямая трансляция.
18.05 Racing World.
18.35 История NHL.
19.05 Классика. NHL.
20.20 Экстрим. начало века.
21.05 Основной инстинкт.
21.20 Классика. Премьер-лига.
22.05 Пул.
23.05 **, 0.05, 4.05** X-treme 99,9.
0.35 Спортивная неделя Подмосковья.
1.05 **, 2.05, 3.05** Спортмания.
4.45 За пределом.

Eurosport

5.00 **, 9.00, 11.30, 16.00** Теннис. Открытый чемпионат США.
10.30 Автоспорт. ЧМ в классе Туринг. Журнал.
11.00 Ралли. ЧМ. День 2.
14.00 Автоспорт. Формула 2. ЧМ.
15.00 Футбол. Кубок мира 2010. ЮАР. Квалификация.
17.15 Автоспорт. ЧМ в классе Туринг. Квалификация.
18.00 Велоспорт. Национальный тур. Тур Испании. Этап 7.
19.30 Теннис. Турнир Большого Шлема. Открытый чемпионат США. Нью-Йорк (США). День 6.

TV XXI

10.00 **, 18.00, 2.00 «ЗОЛОТАЯ ЖИЛА»**. Комедия (США).
11.30 **, 19.30, 3.30 «ЛЮБОВЬ ЛЮБИТ КОМПАНИЮ»**. Драма (Германия).
13.05 **, 21.05, 5.05 «ВИД СВЕРХУ ЛУЧШЕ»**. Комедия (США).
14.35 **, 22.35, 6.35 «ДЕЖУРНЫЙ АПТЕКАРЬ»**. Триллер (Франция).
16.05 **, 0.05, 8.05 «ЧИКАГО БЛЮЗ»**. Мелодрама (США).

MTB

7.00 «Стерео-утро. The Best».
10.10 Самые стильные, сексуальные и знаменитые.
11.05 Знаменитые жертвы пластической хирургии.
12.00 Горячее кино.
12.30 Виртуалити.
13.00 Тачку на прокачку.
13.25 Телепорт.
13.55 Звезды на ладони.
14.25 Секретные файлы.
15.00 Доктор Голливуд.
15.55 Обыск и свидание.
16.20 Интуиция против соблазна.
16.45 «Невозможное возможно».
17.35 Следующий.

МУЗ-ТВ

9.30 «Наше».
10.00 **, 13.30** PRO-Новости.
10.15 **, 21.15** «Zoom».
10.45 **, 15.30** «Муз-ТВ хит».
11.30 «Smesh.no».
11.45 **, 13.45** «Диван-кровать».
14.00 **, 22.45** «v-PROkate».
14.30 Концерт.
16.15 **, 17.00, 18.00, 19.00** «Сбыча мечт» Special.
16.45 «Отчаянные домохозяйки в большом городе».
17.30 «Pro-fashion».
18.30 «PRO-Обзор».
19.30 «Хит-лист».
20.30 Кухня – она возвращается!!!

Euronews

8.00 **, 8.30, 10.00, 12.00, 12.30, 21.30, 23.00, 23.30** Новости, спорт, Rendez-vous, Европа.
9.00 **, 9.30, 21.00, 0.00** Новости, спорт, европейцы, погода.
10.30 **, 11.00, 11.30, 15.00, 22.30** Новости, спорт, flashback, погода, космос, Rendez-vous, бизнес, европейцы.
13.00 **, 13.30, 14.00, 15.30** Новости, спорт, Rendez-vous, бизнес, обзор, Европа.
16.00 **, 17.30, 20.00** Новости, flashback, космос.

ТДК

7.00 **, 11.49, 12.49, 13.49, 16.49, 17.49, 18.49, 19.49, 23.55** Музыка на канале.
7.35 **, 15.00** Все лучшее для Вас.
8.35 **, 11.00, 18.00** Красотка.
9.00 С добрым утром, Любимая!
10.00 Утренний фреш.
12.00 Наши дети.
13.00 **, 19.00** Ваш доктор.
14.00 **, 23.00** Красота и здоровье.
14.31 **, 23.30** Дом живых историй.
16.00 Твой дом.
17.00 Истории успеха.
20.00 Зеркало жизни.
21.00 Ваш личный психолог.

Телеклуб

20.00 **«СПАСАТЕЛИ. КРИТИЧЕСКАЯ МАССА»**, 1-я серия. Сериал
21.00 **«МЕНТОВСКИЕ ВОЙНЫ 4»**. Фильм 1. **«Золотая стрела»**, 1-я серия. Сериал
22.00 **«ЧЕРНЫЙ ВОРОН»**, 36-я серия. Сериал
23.00 **«РОССИЯ МОЛОДАЯ»**, 3-я серия. Сериал
0.30 **«РОССИЯ МОЛОДАЯ»**, 4-я серия. Сериал
2.00 **«СПАСАТЕЛИ. КРИТИЧЕСКАЯ МАССА»**, 2-я серия. Сериал

Mezzo

7.00 **, 14.20, 22.05** Интермеццо.
12.00 **, 12.30, 12.55, 13.25, 14.00** «Пять талантов со всего света». Док. сериал
19.00 **, 20.35** Концерт из произведений Й. Гайдна и И. Брамса в Альгамбре 2009.
22.30 Классическая опера. Ж.Б. Люлли «Мещанин во дворянстве»,
2.00 Джаз. Рауль Мидон. Концерт на джазовом фестивале в Вене 2009.

› Фильм дня

Первый, 21.15

«Игра». (Россия, 2008г.)

фото с www.kinopoisk.ru

Но вот на базе начинают происходить странные, а порой и курьезные события.

Режиссер: А. Рогожкин. **В ролях:** А. Булдаков, Ю. Степанов, Д. Страхов, А. Волобуев, Л. Львова.

Комедия. Тренировочная база российской сборной по футболу. До финального матча чемпионата мира осталось 2 дня. Игра состоится в Москве. Спортсмены, тренеры, администрация, врачи, сторожа и даже уборщицы – все в немыслимом напряжении...

воскресенье / 6 сентября

Полная версия программы телепередач – всегда на **MySLO.ru**

Первый

6.00 Новости.
6.10 **«ТРЕМБИТА»**. Комедия
7.50 «Служу отчизне!»
8.20 Мультсериалы: **«МОИ ДРУЗЬЯ ТИГРУЛЯ И ВИННИ», «КЛУБ МИККИ МАУСА».**
9.10 «Играй, гармонь любимая!»
10.00 Новости.
10.10 «Непутевые заметки».
10.30 «Пока все дома».
11.20 «Фазенда».
12.00 Новости.
12.10 «Живой мир». Док. сериал. «Тайны Тихого океана».
13.10 «Эдуард Хиль. Сто хитов короля эстрады».
14.10 **«ШКОЛЬНЫЙ ВАЛЬС»**. Х/ф
16.00 «Александр Филиппенко. Встреча со зрителями».
17.30 «Большие гонки».
19.10 «Достояние республики».
21.00 Воскресное «Время».
22.00 «Достояние республики».
23.20 **«НЕУЯЗВИМЫЙ»**. Х/ф
1.20 **«АРАБЕСКА»**. Х/ф
3.20 «Где моя душа летает...»
4.20 «Детективы».

Россия Тула

5.20 **«ЦВЕТЫ ОТ ПОБЕДИТЕЛЕЙ»**. Х/ф
7.20 «Смехопанорама».
7.50 «Сам себе режиссер».
8.40 «Утренняя почта».
9.15 **«СЫН МАСКИ»**. Комедия (США).
11.00 «Вести».
11.10 «Местное время. Вести – Тула». Неделя в городе.
11.50 «Городок».
12.20 «Сто к одному».
13.15 «НЛО Третьего рейха».
14.00 «Вести».
14.20 «Местное время. Вести – Тула».
14.30 «Вести. Дежурная часть».
15.00 «Честный детектив».
15.30 «Тридцать лет одиночества. Ян Арлазоров».
16.25 «Смеяться разрешается».
18.05 **«БОЛЬШАЯ ЛЮБОВЬ»**. Комедия
20.00 «Вести недели».
21.05 **«ВРАГ №1»**. Х/ф
23.00 **«ДЕВУШКА ИЗ ВОДЫ»**. Х/ф (США).
1.05 **«РЕКРУТ»**. Боевик (США).
3.25 «НЛО Третьего рейха».
4.20 «Городок».

НТВ

5.10 **«РАНЧО НАДЕЖДЫ»**. Боевик (США).
6.45 **«СИЛЬВЕСТР И ТВИТИ: ЗАГАДОЧНЫЕ ИСТОРИИ»**. Мультсериал
7.30 «Дикий мир».
8.00 «Сегодня».
8.15 «Русское лото».
8.45 «Их нравы».
9.25 «Едим дома».
10.00 «Сегодня».
10.20 «Спасатели».
10.50 «Quattroruote».
11.25 «Борьба за собственность».
12.00 «Дачный ответ».
13.00 «Сегодня».
13.20 **«МЕДОВЫЙ МЕСЯЦ»**. Комедия
15.05 «Своя игра».
16.00 «Сегодня».
16.20 Репортер А. Лошак. Лучшие фильмы.
17.10 **«ЗАКОН И ПОРЯДОК»**. Сериал
19.00 «Сегодня».
19.25 «Чистосердечное признание».
20.00 **«ПАУТИНА 2: КОДЕКС ВОРОВСКОЙ ЧЕСТИ»**. Сериал
23.30 «Авиаторы».
0.05 **«АЛМАЗ РЕЖЕТ АЛМАЗ»**. Боевик (ЮАР – Канада – Великобритания).
1.55 **«ФОКУС»**. Х/ф (США).
3.55 **«ВНЕЗАПНЫЙ УДАР»**. Х/ф (Канада – США).
5.40 **«ЧУЖИЕ В АМЕРИКЕ»**. Сериал (США).

СТС Тула

6.00 **«ЗАВТРАК У ТИФФАНИ»**. Х/ф (США).
8.20 **«СМЕШАРИКИ»**. Мультсериал
8.30 **, 16.00** Городские истории.
9.00 «Самый умный».
10.30 **, 13.00** «Все по-взрослому».
11.00 «Галилео».
12.00 «Снимите это немедленно!»
14.00 **«ПРИКЛЮЧЕНИЯ ТОМА И ДЖЕРРИ»**. Мультсериал
15.00 **«ЧИП И ДЕЙЛ СПЕШАТ НА ПОМОЩЬ»**. Мультсериал
16.20 Музыка на канале.
16.30 **, 22.45 «6 КАДРОВ»**. Сериал
17.00 «Видеобитва».
18.00 «Все по-нашему! День знаний».
19.30 **«ПАПИНЫ ДОЧКИ»**. Сериал
21.00 **«ДЖУМАНДЖИ»**. Х/ф (США).
23.30 «Слава богу, ты пришел!»
1.00 **«АПОЛЛОН-13»**. Х/ф (США).
3.40 **«КЛАДБИЩЕ ДОМАШНИХ ЖИВОТНЫХ»**. Х/ф (США).

ТНТ Тула

6.00 **, 6.30 «КРУТЫЕ БОБРЫ»**. Мультсериал
7.00 **, 19.30** «Музыка на канале».
7.30 **«ЭЙ, АРНОЛЬД»**. Мультсериал
7.55 **«ЭЙ, АРНОЛЬД»**. Мультсериал
8.25 **, 5.25 «САША + МАША»**. Сериал
8.45 «Первая Национальная лотерея».
9.00 **, 21.00, 1.10** «Дом 2».
10.00 «Школа ремонта». «Королевство шестнадцати зеркал».
11.00 «Бойцовские девки». Док. фильм
12.00 «Кто управляет нашим сознанием?»
13.00 **, 1.40** «Интуиция».
14.00 «Comedy Woman».
15.00 **«ЗАПРЕТНОЕ ЦАРСТВО»**. Комедия (США).
17.05 **«ОПАСНЫЙ БАНГКОК»**. Боевик (США).
19.00 «Женская лига».
20.00 «Битва экстрасенсов».
22.00 «Комеди Клаб».
23.00 «Смех без правил».
0.05 «Убойной ночи».
0.40 «Секс» с Анфисой Чеховой».
2.40 «Дом 2».
3.35 «Необъяснимо, но факт». «Женщина в белом».
4.30 «Запретная Зона с Михаилом Пореченковым».

ТВ Центр Тула

5.45 **«УРОК ЖИЗНИ»**. Х/ф
7.50 «Фактор жизни».
8.20 «Крестьянская застава».
9.00 Мультфильмы: **«Сказание про Игорев поход», «Как казаки невест выручали»**.
9.45 **«НУ, ПОГОДИ!»** Мультсериал
9.55 **«ПОКРОВСКИЕ ВОРОТА»**, 1-я и 2-я серии. Х/ф
11.30 **, 14.30, 21.00, 0.00** События.
11.45 **«ПОКРОВСКИЕ ВОРОТА»**. Х/ф
12.55 **«СЕМЬ НЯНЕК»**. Х/ф
14.50 «Приглашает Б. Ноткин». Ю. Антонов.
15.25 «О вкусах не спорят».
15.40 «Приоритеты власти».
16.00 «События. Тула»
16.15 Концерт «Московские мастера».
17.15 **«ДВАДЦАТЬ ЛЕТ СПУСТЯ. ОТ ВСЕЙ ДУШИ»**. Х/ф
19.15 **«ЖЕНЩИН ОБИЖАТЬ НЕ РЕКОМЕНДУЕТСЯ»**. Х/ф
21.20 **«НЕВЫПОЛНИМОЕ ЗАДАНИЕ»**. Х/ф
0.20 Концерт.
1.35 **«ВОЗВРАЩЕНИЕ СЮРКУФА»**. Х/ф (Франция – Италия).
3.25 **«ДО СВИДАНИЯ, МАЛЬЧИКИ»**. Х/ф
5.00 «Кровь и цветы. В поисках ацтеков». Док. фильм (Великобритания).

Рен ТВ Тула

6.00 **«АГЕНТСТВО»**. Сериал
6.35 «Вьетнам. Путешествие в страну девяти драконов». Док. фильм, ч. 2.
7.00 **«ФИРМЕННАЯ ИСТОРИЯ»**. Сериал
9.05 Анимац. фильм **«Карлик Нос».**
10.30 **, 18.00, 23.15** «В час пик».
11.00 **, 23.45** «Дальние родственники».
11.30 «Шаги к успеху».
12.30 «Музыка на канале».
13.00 «В час пик». «Звезды не тухнут».
13.50 «Репортерские истории».
14.20 «Частные истории».
15.10 Анимац. фильм **«Добрыня Никитич и Змей Горыныч».**
16.25 Анимац. фильм **«Алеша Попович и Тугарин Змей».**
19.00 **«ДЕСЯТЬ С ПОЛОВИНОЙ БАЛЛОВ: АПОКАЛИП-СИС»**. Х/ф (США).
22.15 «Фантастические истории»: «Контакты шестого рода».
0.00 **, 2.45** «Голые и смешные».
0.30 «Мировой бокс с мужским характером. «Арсенальное» представляет: Восходящие звезды».
1.00 **«СЕКС-САЛОН»**. Х/ф (США).
3.15 **«ДУЭЙН ХОПВУД»**. Х/ф (США).

Культура

6.30 Канал «Евроньюс».
10.00 **, 1.50, 2.50** Программа передач.
10.10 «Обыкновенный концерт с Эдуардом Эфировым».
10.40 **«ЦИРК»**. Х/ф
12.05 «Он был самодостаточен... Павел Массальский».
12.50 Мультфильмы.
13.55 **, 1.55** «Белый лев – царь царей». Док. фильм (США).
14.50 К юбилею А. Ковальчука. «Путь к скульптуре».
15.30 **«ПРОДЕЛКИ В СТАРИННОМ ДУХЕ»**. Х/ф
16.40 Вечер в театре «Школа современной пьесы». «Театральные байки».
17.05 «Гималаи. Горная дорога в Дарджилинг. Путешествие в облака». Док. фильм (Германия).
17.20 У. Джордано. Опера «Андре Шенье».
19.40 **«ВЕРНЫЕ ДРУЗЬЯ»**. Х/ф
21.15 «Золото пиратов. Охота за сокровищами Черного Сэма». Док. фильм (США).
22.10 **«МОСКОВСКИЙ ХОР»**. Спектакль
0.45 «Лалик – властелин стекла». Док. фильм (Франция).
1.40 **«Квартира из сыра»**. Мультфильм
2.45 «Жан-Батист Мольер». Док. фильм (Украина).

ТВ-3

6.00 **, 15.50** «Прогулки с динозаврами». Док. фильм
7.00 **«ГОРОД СВЕРХЪЕСТЕСТ-ВЕННОГО. ИНДИАНА»**. Мультсериал
7.25 **«БРАТЦ»**. Мультсериал
7.45 **«КАСПЕР»**. Мультсериал
9.30 **«ТРОЕ В ЛОДКЕ, НЕ СЧИТАЯ СОБАКИ»**. Мультсериал
12.00 «Тайна хрустального черепа». Док. фильм
14.00 **«МЕДИУМ»**. Сериал (США).
17.00 **«КОНАН-РАЗРУШИТЕЛЬ»**. Х/ф (США).
19.00 Городские легенды. Выборг. Хранилище рыцарского золота.
20.00 **«ДОРОГА В ЗАРАХЕМЛУ»**. Х/ф (США).
22.00 **«АМЕРИКАНСКИЙ ПСИХОПАТ»**. Х/ф (США – Канада).
0.00 **«ОКОНЧАТЕЛЬНЫЙ МОНТАЖ»**. Х/ф (США – Канада – Германия).
2.00 **«ОПАПАТИКА. БИТВА БЕССМЕРТНЫХ»**. Х/ф (Таиланд).
4.15 Комната страха.
5.00 Relaks.

Домашний

6.30 **, 4.30** «Джейми у себя дома».
7.00 Мультсериалы: **«ВУФИ», «ЗВЕРЯТА».**
7.30 Мультфильмы.
8.10 **«ШОФЕР ПОНЕВОЛЕ»**. Комедия
10.00 «Городское путешествие».
11.00 «Еда».
11.30 **, 1.35** Невероятные истории любви.
12.30 Женская форма.
13.00 **«ДАЛЬНОБОЙЩИКИ 2»**. Сериал. **«Сель», «Приватизация»**.
15.00 **«ДАЛЬНОБОЙЩИКИ»**. Сериал. **«Русский конвой»**.
16.00 **«МИСС МАРПЛ АГАТЫ КРИСТИ»**. Сериал. **«Почему не спросили Эванс?»**
18.00 **«ОНА НАПИСАЛА УБИЙСТВО»**. Сериал. **«Убийство в оазисе»**.
19.00 **«БОЛЬШОЕ ЗЛО И МЕЛКИЕ ПАКОСТИ»**. Сериал
21.00 **«КОЛОМБО»**. Сериал. **«Гений и злодейство»**.
22.50 Цветочные истории.
23.00 **«ДОЛГО И СЧАСТЛИВО»**. Сериал (США).
23.30 **«НЕ ВАЛЯЙ ДУРАКА...»** Комедия
2.35 **«ЦИРК СГОРЕЛ И КЛОУНЫ РАЗБЕЖАЛИСЬ»**. Драма
4.55 Музыка.

Дтв

6.00 **, 3.00** «Клуб детективов».
6.55 «Музыка».
7.00 **, 13.30** «Чудеса со всего света».
8.00 «Тысяча мелочей».
8.30 **, 8.40, 8.55, 9.15, 9.30, 9.45, 10.00, 10.15, 10.30, 10.45, 11.00, 11.10, 11.30** Мультфильм.
11.45 **«ХИЩНИКИ»**. Х/ф
14.30 **, 1.00 «НА ДНЕ БЕЗДНЫ»**. Х/ф (США, 1999г.) **Режиссер: М. Раймер. В ролях: О. Эппс, П. Грир, С. Туччи.** Детектив Джефф Коул проникает в банду гангстеров, совершающую большинство преступлений в городе. Его цель –главарь по кличке «Бог», и Джефф должен его низвергнуть.
16.30 **«ПРИКАЗ: ПЕРЕЙТИ ГРАНИЦУ»**. Х/ф
18.30 **, 0.30** «Поступок».
19.00 **, 19.30, 0.00** «Брачное чтиво».
20.00 **, 21.00, 22.00 «24»**. Сериал
23.00 **«CSI: МЕСТО ПРЕСТУПЛЕНИЯ НЬЮ-ЙОРК 3»**. Сериал
5.00 **«ПЛЕЙБОЙ ИЗ КАЛИФОРНИИ»**. Сериал

Звезда

6.00 **«И ТОГДА Я СКАЗАЛ – НЕТ»**. Х/ф
7.35 **«ДЕТСТВО БЕМБИ»**. Х/ф
9.00 «Корабль». Док. сериал
10.00 «Служу России».
11.00 «Военный Совет».
11.20 **«БЕЛЫЕ РОСЫ»**. Х/ф
13.00 **, 18.00** Новости.
13.15 «Экономика. По существу».
13.45 **«ОБЫКНОВЕННОЕ ЧУДО»**. Х/ф
16.35 **«АУ-У!»** Х/ф
18.15 «Земля. Мощь нашей планеты». Док. сериал. «Лед».
19.15 Мультфильм.
19.45 «Вход воспрещен».
20.15 **«ВЫКУП»**. Х/ф
22.00 Новости. Итоговый выпуск.
23.00 «Личное мнение».
23.45 **«ТЕМА»**. Х/ф
1.40 **«АКАДЕМИЯ СМЕРТИ»**. Х/ф (Германия).
3.55 «Земля. Мощь нашей планеты». Док. сериал. «Атмосфера».
4.55 **«ПЕТЕРБУРГСКИЕ ТАЙНЫ»**, 27-я серия. Сериал

Life

6.00 «Музеи».
6.25 **, 7.30, 13.30, 15.30, 17.25, 18.40, 19.30, 21.25, 23.25** Музыка.
6.40 **, 21.10** «Богатые и знаменитые».
6.45 **, 22.00** «Аты-баты».
7.00 «Десятый вал».
7.35 **, 9.30, 11.35, 13.35, 15.35, 17.30, 19.35, 21.30, 23.35** «TV-shop».
8.00 **, 18.00** «Все грани безумия».
8.40 «Отчего и почему».
8.55 «Пункты назначения».
10.00 «В поисках совершенства».
10.40 «Драконы с Канарских островов». Док. фильм
12.00 «Пятое измерение».
13.05 «Живая планета».
13.10 «Изюминка».
14.00 «Зеленая планета».
14.40 «Мой живой журнал».
14.50 Мультфильм.
15.05 «Дозорный» города пещер». Док. фильм
16.00 «Путешествие в мир итальянской кухни».
16.35 «Небо в алмазах».
17.00 «Заграница».
18.45 **«КАРТЕЛЬ»**. Сериал
20.00 «Подводные сокровища».
21.15 «Мир вокруг нас».
22.25 **«ВЛАДЫКА МОРЕЙ»**. Сериал

National Geographic

6.00 Реальность или фантастика?
7.00 Разгадка тайны Стоунхенджа.
8.00 Расследования авиакатастроф. Самолет, который молчал.
9.00 Обезьяны в городе!: Банда девчонок.
10.00 Обезьяны в городе!: Банда парней.
11.00 Саванна: Свиная политика.
11.30 Саванна: Быстрей, сильней и яростней.
12.00 Легенды ледяного мира.
13.00 Секунды до катастрофы: Крушение конкорда.
14.00 Мастера боя: Спецназ.
15.00 Способности обезьян.
16.00 Рыба-монстр из Амазонии.
17.00 Жизнь племен.
21.00 Расследования авиакатастроф: Смертельный приз.
22.00 Апокалипсис. Вторая мировая война: Развязывание войны.
23.00 Апокалипсис. Вторая мировая война: Сокрушительное поражение.
0.00 С точки зрения науки: Земля под водой.

Explorer

7.00 **, 13.00** «Авиакатастрофы и расследования». Док. сериал (США).
7.30 **, 13.30** «Озеро лавы». Док. фильм (США).
8.00 **, 14.00, 20.00** «Племя». Док. сериал
9.00 **, 15.00** «Пит-команды». Док. сериал (Канада).
10.00 **, 16.00** «Элита мирового футбола». Док. фильм
10.30 **, 16.30** «Бокс «белых воротничков». Док. сериал (Великобритания).
11.00 **, 17.00, 23.00** «Криминалисты Вегаса». Док. фильм (США).
12.00 **, 18.00** «Морские аппараты». Док. сериал (Канада).
19.00 «За пределами Бермудского треугольника. Море дьявола». Док. фильм (Новая Зеландия).
21.00 «Могучие корабли». Док. сериал (Канада).
22.00 «Необычайные приключения отцов и сыновей». Док. сериал (Великобритания).
0.00 «Человек весом в полтонны». Док. фильм (Великобритания).

Discovery

9.10 Очевидец, 7-я серия.
9.40 Свирепая природа: Нападение насекомых и паника животных.
10.35 Люди в касках: Лос-Анджелес: Железных дел мастера.
11.30 Американские лесорубы: Семейный лесоповал.
12.25 Крутые лесорубы: Лесоповал на болотах.
13.20 Смертельный улов: лучшие моменты.
14.15 Грязная работенка.
15.10 Спецназ «Смерть вредителям»: Ночь на скачках.
16.05 Лаборатория взрывных идей: Ураганоустойчивый дом.
17.00 Изобрести будущее: Пробки не страшны.
18.00 Большие и быстрые.
19.00 Американский чоппер, 24-я серия.
20.00 Разрушители легенд: Качели.
21.00 Запредельное оружие: Снайперские винтовки.
22.00 Росс Кемп: Банды: Лос-Анджелес.
23.00 Росс Кемп в Афганистане, 4-я серия.
0.00 В тюрьме и на чужбине: Денис и Доналд.

Animal planet

9.00 Разрушители стереотипов.
10.00 Ветеринары-стажеры. Не боясь ответственности.
10.30 СОС дикой природы.
11.00 Территория животных: Отряд спасателей.
12.00 Территория животных: Очень вовремя.
13.00 Полиция Хьюстона – отдел по защите животных: Лучший друг солдата.
14.00 Полиция Хьюстона – отдел по защите животных: Преступные деяния.
15.00 Жокеи. Конь с тобой.
15.30 Жокеи. Легенды о павших.
16.00 На дне бездны: Мадагаскар.
16.30 На дне бездны: Шотландия.
17.00 **, 23.00** Полиция Хьюстона – отдел по защите животных.
18.00 Дельфины будни.
19.00 Поместье сурикатов: Затишье перед бурей.
19.30 Обезьянья жизнь.
20.00 Воздушные челюсти 2.
21.00 Пятеро съеденных заживо.
22.00 Дикие и опасные: Нападение акулы.

Travel channel

8.00 По железным дорогам Швейцарии.
9.00 Лучшие в мире путешествия на мотоцикле.
10.00 **, 19.00** Круиз на «Духе путешествия».
11.00 Записки путешественника.
12.00 Планета еды. Специи.
13.00 Всемирный путешественник.
14.00 Всемирный путешественник.
15.00 Всемирный путешественник.
16.00 Всемирный путешественник.
17.00 Записки путешественника. Намибия с Элси Герберстайн.
18.00 Планета еды. Скандинавия.
20.00 **, 23.00** Всемирный путешественник. Израиль и Палестинские территории.
21.00 О главном. Юта.
21.30 Руди Макса путешествует по миру. Таиланд и Андаманские острова.
22.00 Всемирный путешественник. Тунис и Ливия.

Пятый канал

- **6.00** «Призраки». Док. сериал
- **6.55** **«ФАНТОМАСКА»**. Мультсериал
- **7.25** **«ПАПАЙ – ПРИКЛЮЧЕНИЯ ПРОДОЛЖАЮТСЯ»**. Мультсериал
- **8.00** **«ВАУСЕР»**. Мультсериал
- **8.25** «Клуб знаменитых хулиганов».
- **9.05** **«Обезьянки в опере»**. Мультфильм
- **9.15** **«СЕНТИМЕНТАЛЬНОЕ ПУТЕШЕСТВИЕ НА КАРТОШКУ»**. Мелодрама
- **10.50** **«ПУТЬ В «САТУРН»**. Х/ф
- **12.25** «В нашу гавань заходили корабли...»
- **13.25** «Личные вещи».
- **14.15** «К доске».
- **15.00** «Встречи на Моховой».
- **15.50** «Самые, самые, самые...»
- **16.50** **«НЕ ЗАБУДЬ... СТАНЦИЯ ЛУГОВАЯ»**. Драма
- **18.30** «Главное».
- **19.30** **«ЗАКУСОЧНАЯ НА КОЛЕСАХ»**. Боевик
- **21.35** **«УКРОТИТЕЛЬНИЦА ТИГРОВ»**. Комедия
- **23.35** «Опять о футболе».
- **0.40** Вестерн **«ЗА ПРИГОРШНЮ ДОЛЛАРОВ»**.
- **2.30** **«ИНЦИДЕНТ»**. Драма
- **4.10** **«ВЫСШЕЕ ОБЩЕСТВО»**. Комедия

Дом кино

- **4.00** **«КИН-ДЗА-ДЗА!»** Трагикомедия
- **6.10** Муз. комедия **«ТАБАЧНЫЙ КАПИТАН»**.
- **7.30** **«В ПОЛОСЕ ПРИБОЯ»**. Детектив
- **8.55** **«ПРИЕЗЖАЯ»**. Мелодрама
- **10.35** **«ДРУГ МОЙ, КОЛЬКА!»** Х/ф
- **12.00** **«СТАНЦИОННЫЙ СМОТРИТЕЛЬ»**. Х/ф
- **13.05** **«БЕГ ОТ СМЕРТИ»**. Боевик
- **14.30** **«КРАСАВЕЦ-МУЖЧИНА»**. Мюзикл
- **16.35** **«НЕ СОШЛИСЬ ХАРАКТЕРАМИ»**. Мелодрама
- **17.55** **«РАБА ЛЮБВИ»**. Х/ф
- **19.25** **«ДЕВЧАТА»**. Комедия
- **21.00** **«БРАТ 2»**. Драма (Россия, 2000г.)

  Режиссер: А. Балабанов. В ролях: С. Бодров-мл., В. Сухоруков, С. Маковецкий, А. Дьяченко, Г. Хьюстон.
  Данила Багров узнает об убийстве своего армейского друга. Следы преступления ведут далеко – в Америку. Вместе со старшим братом он отправляется в Штаты.
- **23.05** **«БЛАГОРОДНЫЙ РАЗБОЙНИК ВЛАДИМИР ДУБРОВСКИЙ»**. Мелодрама
- **0.45** **«ДАЧА»**. Комедия
- **2.10** **«ВИЙ»**. Х/ф

TV-1000

- **4.00** **, 22.00 «ЧЕРЧИЛЛЬ ИДЕТ НА ВОЙНУ»**. Комедия (Великобритания).
- **6.00** **«МОРСКОЕ ПРИКЛЮЧЕНИЕ»**. Комедия (США – Германия).
- **8.00** **«ВОСПОМИНАНИЯ ЧЕЛОВЕКА-НЕВИДИМКИ»**. Фантастика (Франция – США).
- **10.00** **«ВИЗИТ ОРКЕСТРА»**. Трагикомедия (Израиль – Франция).
- **12.00** **«НОЙ – БЕЛАЯ ВОРОНА»**. Драма (Исландия – Германия).
- **14.00** **«ОЧЕНЬ СТРАШНОЕ КИНО 3»**. Комедия (США).
- **16.00** **«ВИДИМОСТЬ ГНЕВА»**. Комедия (США – Германия – Великобритания).
- **18.00** **«СЕМЬЯНИН»**. Комедия (США).
- **20.00** **«ПОЛНЫЙ ОБЛОМ»**. Комедия (Великобритания – Канада).
- **0.00** **«СОЛОМОН И ГЕЙНОР»**. Мелодрама (Великобритания).
- **2.00** **«ДЕТЯМ ДО 16-ТИ»**. Комедия (США).

hallmark

- **1.15** **«ОТДЕЛ МОКРЫХ ДЕЛ 3»**. Сериал, ч. 10.
- **2.00** **«ОТДЕЛ МОКРЫХ ДЕЛ 3»**. Сериал, ч. 11.
- **2.50** **«ОТДЕЛ МОКРЫХ ДЕЛ 3»**. Сериал, ч. 12.
- **3.40** **«ОТДЕЛ МОКРЫХ ДЕЛ 3»**. Сериал, ч. 13.
- **4.30** **«ЗНАКИ РАСКАЯНИЯ»**. Х/ф (США).
- **6.00** **«НЕОЖИДАННАЯ ЛЮБОВЬ»**. Х/ф (США – Канада).
- **7.40** **«ПРИЮТ ДЛЯ ЭННИ»**. Х/ф (США).
- **9.20** **«ТЕНЬ ДОЖДЯ»**. Сериал, ч. 1. (Австралия).
- **11.00** **«ТЕНЬ ДОЖДЯ»**. Сериал, ч. 2. (Австралия).
- **12.40** **«ТЕНЬ ДОЖДЯ»**. Сериал, ч. 3. (Австралия).
- **14.20** **«БУМАЖНЫЙ ДЕТЕКТИВ: РОКОВЫЕ СНИМКИ»**. Детектив
- **15.50** **«БИЕНИЕ СЕРДЦА»**. Х/ф (США).
- **17.20** **«ШЕНАЙЯ»**. Х/ф (Канада).
- **18.50** **«СЕМЕЙНЫЙ ПЛАН»**. Комедия (США).
- **20.20** **«ПРИЗНАНИЯ ЭКЗОТИЧЕСКОЙ ТАНЦОВЩИЦЫ»**. Х/ф (США).
- **21.50** **«КНИГА РУТ»**. Х/ф (США – Канада).
- **23.20** **«ВЛИЯТЕЛЬНЫЙ АГЕНТ»**. Х/ф (Канада).

Мир

- **5.55** Афиша.
- **6.00** «Билет на сегодня».
- **6.05** **, 22.30 «ЛАБИРИНТЫ РАЗУМА»**. Сериал
- **6.55** **, 12.00** «Любимые актеры».
- **7.05** **, 12.10, 13.10 «БЕГЛЕЦЫ»**. Х/ф
- **9.00** **«ПРОКАЗНИК ДИНО»**. Мультсериал
- **9.30** «АБВГДейка».
- **10.00** «Путешествие со вкусом».
- **10.30** **«НОВЫЕ ПРИКЛЮЧЕНИЯ СКИППИ»**. Сериал
- **11.00** «Знаем русский».
- **13.00** Новости Содружества.
- **14.10** **«ЧАСТНЫЙ ДЕТЕКТИВ»**. Сериал
- **15.05** «Дело обреченных. Поединок». Док. фильм
- **16.00** «День посла».
- **16.30** **, 0.30 «ЧЕ ГЕВАРА. ДНЕВНИКИ МОТОЦИКЛИСТА»**. Х/ф
- **18.45** **, 2.45** «Кыргызстан в лицах».
- **19.00** **«ВОСКРЕСНЫЙ ДЕНЬ В АДУ»**. Х/ф
- **21.00** «Вместе».
- **22.00** **, 3.55** «Полуночники».
- **23.40** Концерт.
- **3.00** «Подводная одиссея команды Кусто». Док. фильм
- **4.25** «Личные вещи с Андреем Максимовым».
- **5.25** «Граница».

Россия-спорт

- **5.10** Волейбол. ЧЕ. Мужчины. Россия – Нидерланды. Трансляция из Турции.
- **7.00** Вести-спорт.
- **7.10** **, 0.35** Регби. «Кубок трех наций». Австралия – ЮАР.
- **9.00** **, 12.40, 16.30, 21.40, 0.20** «Вести-Спорт».
- **9.10** **, 22.00** «Вести-Спорт. Местное время».
- **9.15** «Страна спортивная».
- **9.45** «Точка отрыва».
- **10.15** **, 23.55** Автоспорт. Ралли «Шелковый путь».
- **10.40** «Футбол. Россия – Лихтенштейн. После матча».
- **12.55** Хоккей. Кубок мэра Москвы. «Спартак» (Москва) – «Крылья Советов» (Москва).
- **15.10** Самбо. Кубок Президента Российской Федерации. Трансляция из Москвы.
- **16.45** Хоккей. Кубок мэра Москвы . «Динамо» (Москва) – ЦСКА. Прямая трансляция.
- **19.10** Хоккей. Евротур. «Чешские хоккейные игры». Чехия – Россия. Прямая трансляция.
- **22.05** Волейбол. ЧЕ. Мужчины. Россия – Финляндия. Трансляция из Турции.
- **2.35** Хоккей. Кубок мэра Москвы. «Спартак» (Москва) – «Крылья Советов» (Москва).

Бибигон

- **5.00** **, 15.00, 21.30 «ПРИКЛЮЧЕНИЯ ДЖИНГА»**. Мультсериал (Япония).
- **6.10** **, 11.50, 13.55, 22.40** Мультфильм.
- **6.35** **, 12.40, 17.30, 23.25** «Про палитры и пюпитры».
- **6.45** **, 10.45, 17.45, 23.10** «Почемучка».
- **7.00** **, 14.05, 19.30** «Забавная наука».
- **7.10** **, 16.40, 20.40 «ОГГИ И ТАРАКАНЫ»**. Мультсериал (Франция).
- **7.35** **, 19.55** «Няня Аня».
- **7.45** **, 14.20, 19.40** «В гостях у Деда-Краеведа».
- **8.00** **, 14.35, 23.40 «СПРОСИ У АЛЬБЕРТА»**. Мультсериал (Германия).
- **8.30** **, 17.00, 21.05 «СЕКРЕТНЫЕ АГЕНТЫ»**. Сериал (Великобритания).
- **9.00** **, 20.10 «КАСПЕР И ЕГО ДРУЗЬЯ»**. Мультсериал (США).
- **9.15** **«СЫН МАСКИ»**. Х/ф (США).
- **11.00** **, 0.05** «Планеты». Док. сериал (Великобритания).
- **12.50** **, 16.10** Мультфильм.
- **18.00** **«ПРИНЦ И НИЩИЙ»**. Х/ф (США).
- **20.30** «Спокойной ночи, малыши!»

Детский канал

- **6.30** **, 9.40, 12.30, 19.50, 22.30, 23.25, 23.45** Мультфильм.
- **6.45** **, 9.50, 13.30, 19.25, 22.40 «ЧЕРЕПАШКИ НИНДЗЯ»**. Мультсериал
- **7.10** **, 10.10, 23.00 «НЕБЕСНЫЕ ТАНЦОРЫ»**. Мультсериал
- **7.30** **, 10.35 «КОАПП»** Мультсериал
- **7.40** **, 10.45 «ПРИКЛЮЧЕНИЯ ЛОККИ ЛЕОНАРДА»**. Сериал
- **8.05** **«РАЗ, ДВА – ГОРЕ НЕ БЕДА»**. Х/ф
- **11.10** **«СКАЗКА, РАССКАЗАННАЯ НОЧЬЮ»**. Х/ф
- **13.00** **, 20.05, 23.35** Мультфильм.
- **13.50** **, 14.20, 15.20 «КОТ ИК»**. Мультсериал
- **14.50** **«КОТ ИК»**. Мультсериал
- **15.55** **, 16.25, 17.30 «ДЕТКИ ИЗ КЛАССА 402»**. Мультсериал
- **16.55** **«ДЕТКИ ИЗ КЛАССА 402»**. Мультсериал
- **18.00** **«ЦАРЕВИЧ ПРОША»**. Х/ф
- **20.15** **«СУПЕР ГЕРОИ»**. Мультсериал
- **20.40** **«САНДОКАН. ДВА ТИГРА»**. Мультсериал
- **21.05** **«ВЕСЕЛЫЕ ИСТОРИИ»**. Х/ф

Детский мир

- **6.00** **, 10.00, 14.00 «ОСЛИНАЯ ШКУРА»**. Фильм-сказка
- **7.20** **, 11.20, 15.20 «ТРОЕ ИЗ ПРОСТОКВАШИНО»**. Мультсериал. Фильм 1.
- **8.00** **, 12.00 «Двенадцать месяцев»**. Мультфильм
- **9.00** **, 13.00 «Василиса Прекрасная»**. Мультфильм
- **16.00** **«ИВАН ДА МАРЬЯ»**. Фильм-сказка (к/ст им. М. Горького, 1974г.)

  Режиссер: Б. Рыцарев. В ролях: И. Бортник, Т. Пискунова, И. Рыжов.
  О необыкновенных приключениях, произошедших в царстве вздорного царя-самодура Евстигнея XIII, в поединке с которым одерживает победу мудрый и спокойный мастер на все руки – солдат Иван.
- **17.25** **«КАНИКУЛЫ В ПРОСТОКВАШИНО»**. Мультсериал. Фильм 2.
- **18.00** **«Дикие лебеди»**. Мультфильм
- **19.00** **«Летучий корабль»**. Мультфильм

Знание

- **7.55** **, 15.55, 23.55** Программа передач.
- **8.00** **, 16.00, 0.00** «Военные мемуары».
- **8.30** **, 16.30, 0.30** «Мир изобретений».
- **8.45** **, 16.45, 0.45** «Путешествие по России».
- **9.00** **, 17.00, 1.00 «ЛЕТАЮЩИЙ ДОМ»**. Мультсериал. **«Секретный агент»**.
- **9.45** **, 17.45, 1.45** «Белая смерть». «Клеймо».
- **10.00** **, 18.00, 2.00** «История России». «Народники», ч. 2.
- **10.30** **, 18.30, 2.30 «ПО ЩУЧЬЕМУ ВЕЛЕНИЮ»**. Х/ф
- **11.30** **, 19.30, 3.30** «Правила безопасного поведения на водных объектах». Док. фильм
- **11.50** **, 19.50, 3.50 «Маленький Боско в Багдаде»**. Мультфильм
- **12.00** **, 20.00, 4.00** «Литературные классики». «Жили – были два брата...»
- **12.30** **, 20.30, 4.30** Телеигра «Маркиза».
- **13.30** **, 21.30, 5.30** «Экология литературы». «Юрий Коваль».
- **14.10** **, 22.10, 6.10** «Дальние пещеры». Док. фильм
- **14.30** **, 22.30, 6.30 «ПУТЕВКА В ЖИЗНЬ»**. Х/ф

РБК

- **6.00** **– 5.30** Новости. Каждые 30 минут.
- **6.05** **, 14.05, 21.05** Отдых и туризм. Западная Франция.
- **6.35** **, 12.05, 20.05** Рынки. Глобальный взгляд.
- **7.05** **, 9.35, 12.35, 15.35, 19.35, 22.05, 0.35** Компании.
- **7.35** **, 20.35** Сфера интересов.
- **8.05** **, 16.05, 0.05** Рынки.
- **8.20** **, 16.20, 0.20, 4.20, 5.20, 5.50** Азбука инвестора.
- **8.35** **, 22.35** Диалог.
- **9.05** **, 21.35** В фокусе.
- **10.05** **, 2.05** Салон.
- **10.20** **, 11.05, 11.15, 11.20, 18.20, 23.05, 23.15, 23.20, 2.15, 4.15, 5.10, 5.40** Отдых и туризм.
- **10.35** Сфера интересов.
- **11.35** **, 23.35** В фокусе.
- **13.05** **, 1.35** Сфера интересов.
- **13.35** **, 1.05** Диалог.
- **14.35** В фокусе.
- **15.05** **, 3.35** Сфера интересов.
- **16.35** Диалог.
- **17.05** **, 2.35** В фокусе.
- **17.35** Сфера интересов.
- **18.05** **, 4.45** Салон.
- **18.35** В фокусе.
- **19.05** Диалог. Событие недели.
- **2.25** **, 4.05, 4.35, 5.05, 5.35** Обзор российской прессы.
- **3.05** Диалог. Нефть: ценовые шоки?
- **4.10** **, 4.40, 5.15, 5.45** Обзор зарубежной прессы.

7-тв

- **5.00** Super-утро.
- **10.00** **, 11.00, 20.00, 21.00, 22.00, 23.00, 0.00, 1.00, 2.00, 3.00, 4.00** 7 Новостей.
- **10.05** KOTV. классика бокса.
- **11.05** Спортивная неделя Подмосковья.
- **11.25** Основной инстинкт.
- **11.50** Ferrari Challenge. 5-й этап. 2 гонка.
- **13.00** ЧЕ по триалу на грузовиках. 5-й этап
- **13.10** ЧЕ по гонкам грузовиков. 7-й этап.
- **13.55** Евросерия F-3. 7-й этап. 2 гонка.
- **14.40** Кубок новичков MotoGP. Обзор 6-го этапа
- **15.10** Спидвей. Обзор 8-го этапа.
- **16.00** DTM. 7-й этап.
- **17.30** Серфинг. Мировой тур.
- **17.40** Клуб покорителей пространства.
- **18.00** Танцфорум 2009. XI открытый московский международный турнир.
- **19.00** Под водой с...
- **19.10** Диалоги о рыбалке.
- **19.30** Cliff Diving.
- **20.05** Volvo Ocean Race.
- **21.05** Море дайвинга.
- **21.20** Wrestling. опасная зона.
- **22.05** Пул.
- **23.05** Маунтинбайк.
- **23.35** Zero Graviti.
- **0.05** Покер.
- **1.05** **, 2.05, 3.05** Спортмания.
- **4.05** X-treme 99,9.

Eurosport

- **5.00** **, 9.00, 22.00** Теннис. Открытый чемпионат США.
- **11.15** **, 14.45, 16.30** Автоспорт. ЧМ в классе Туринг.
- **11.45** Супербайк. ЧМ. Суперпоул.
- **12.15** Ралли. ЧМ. (Австралия).
- **12.45** Автоспорт. Международная формула мастерс.
- **13.45** Супербайк. ЧМ.
- **15.30** Автоспорт. Формула 2. ЧМ.
- **17.45** Мотоспортивный журнал.
- **18.00** Велоспорт. Национальный тур. Тур Испании. Этап 8.
- **19.30** Футбол. ЧЕ. Женщины. Групповой этап. 1/2 финала.

TV XXI

- **10.00** **«МЕЧТА ГУСЕНИЦЫ»**. Драма (Австралия).
- **11.35** **, 19.35, 3.35 «ВЕРТИСЬ, СТРЕЛЯЙ, БЕГИ»**. Триллер (США).
- **13.05** **, 21.05, 5.05 «КОГДА ПРИХОДИТ ЛЮБОВЬ»**. Драма (Германия).
- **14.40** **, 22.40, 6.40 «ТАК ПОСТУПАЮТ ВСЕ»**. Комедия (Австралия).
- **16.25** **, 0.25, 8.25 «ВЕРНОСТЬ»**. Комедия (США).
- **18.00** **, 2.00 «МЕЧТА ГУСЕНИЦЫ»**. Драма (Австралия).

МТВ

- **7.00** «Стерео-утро. The Best».
- **10.10** Самые стильные, сексуальные и знаменитые.
- **11.05** Интуиция против соблазна.
- **11.30** Тренди.
- **12.00** «News блок Weekly».
- **12.30** Икона видеоигр.
- **13.00** Тачку на прокачку.
- **13.25** «10 фильмов для веселых циников».
- **14.25** **«УБИТЬ МИССИС ТИНГЛ»**. Х/ф
- **16.20** «Правда жизни».
- **17.05** Уроки соблазна.
- **17.35** Следующий.
- **18.10** Тайные соблазны курортного отеля.

МУЗ-ТВ

- **8.30** Мультфильм.
- **9.30** «Наше».
- **10.00** **, 16.45** Кухня – она возвращается!!!
- **10.15** **, 21.15** «FAQ».
- **11.30** **, 21.00** «Smesh.no».
- **10.45** «Муз-ТВ хит».
- **11.45** «Диван-кровать».
- **14.00** **, 20.30** «PRO-Обзор».
- **14.30** «Страшно красивые».
- **15.30** «Хит-лист».
- **16.30** **, 17.00, 18.00, 19.00** «Сбыча мечт» Special.
- **17.30** «Стилистика».
- **18.30** «v-PROkate».
- **19.30** Концерт.

Euronews

- **8.00** **, 8.30, 10.00, 12.00, 12.30, 21.30, 23.00, 23.30** Новости, спорт, Rendez-vous, Европа.
- **9.00** **, 9.30, 21.00, 0.00** Новости, спорт, европейцы, погода.
- **10.30** **, 11.00, 11.30, 22.30** Новости, спорт, flashback, погода, космос, Rendez-vous, бизнес, обзор.
- **13.00** **, 13.30, 14.00, 14.30, 15.00, 15.30** Новости, спорт, Rendez-vous, бизнес, обзор, Европа, европейцы.
- **16.00** **, 17.30, 20.00** Новости, flash-back, космос.

ТДК

- **7.00** **, 12.49, 13.49, 16.49, 17.49, 18.49, 19.49, 23.55** Музыка на канале.
- **7.35** **, 15.00** Все лучшее для Вас.
- **8.35** **, 11.00, 18.00** Красотка.
- **9.00** С добрым утром, Любимая!
- **10.00** Утренний фреш.
- **12.00** Наши дети.
- **13.00** **, 19.00** Ваш доктор.
- **14.00** **, 23.00** Красота и здоровье.
- **14.31** **, 23.30 «ГВАДЕЛУПЕ»**. Сериал
- **16.00** Имею право.
- **17.00** Истории успеха.
- **20.00** Зеркало жизни.
- **21.00** Ваш личный психолог.

Телеклуб

- **20.00** **«СПАСАТЕЛИ. КРИТИЧЕСКАЯ МАССА»**, 2-я серия. Сериал
- **21.00** **«МЕНТОВСКИЕ ВОЙНЫ 4»**. Фильм 1. **«Золотая стрела»**, 2-я серия. Сериал
- **22.00** **«ЧЕРНЫЙ ВОРОН»**, 37-я серия. Сериал
- **23.00** **«РОССИЯ МОЛОДАЯ»**, 4-я серия. Сериал
- **0.30** **«РОССИЯ МОЛОДАЯ»**, 5-я серия. Сериал
- **2.00** **«ПЕРОМ И ШПАГОЙ»**, 1-я серия. Сериал

Mezzo

- **7.00** **, 14.50, 21.45** Интермеццо.
- **12.00** Концерт из духовных произведений М. А. Шарпантье.
- **13.35** Концерт из произведений М. А. Шарпантье в Версале 2004.
- **19.00** Опера. Дж. Россини «Севильский цирюльник».
- **22.30** Балет «Tricodex» (постановка Ф. Декуфле).
- **23.20** «Балет «Tricodex» в постановке Филиппа Декуфле». Док. фильм

› Фильм дня

Россия, 23.00

«Девушка из воды». (США, 2006г.)

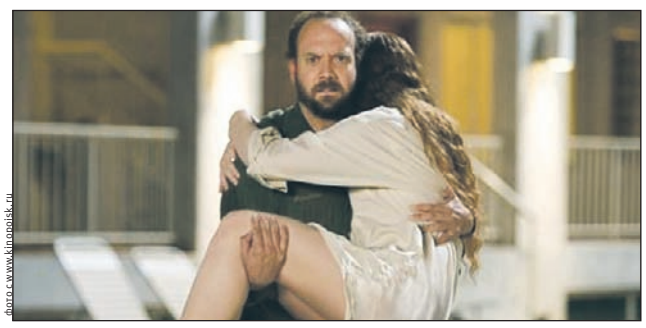

фото с www.kinopoisk.ru

Вскоре Кливленд понимает, что его судьба каким-то непостижимым образом связана со Стори.

Режиссер: М.Н. Шьямалан. **В ролях:** Б.Д. Ховард, П. Джаматти, Дж. Райт, Ф. Родригес.

Триллер. Смотритель жилого комплекса Кливленд спасает из бассейна молодую женщину по имени Стори. Но на самом деле она оказывается персонажем из сказки, который хочет вернуться домой. Кливленд решает защитить нового друга от созданий, желающих оставить девушку навсегда в нашем