TV program

NAŠ IZBOR

B 92 00.35

Mamac

Pestario je prevarant koji lako može da se transformiše. I mada je pametan i brz, Pest je upao u ne-

Džon Leguzijamo

volju. Obično se iz nje lako izvlači, ali su mu sada potrebna sva lica da umakne progoniteljima.

Režija: Pol Miler. Igraju: Džon Leguzijamo, Džefri Džouns...

Neda Arnerić

BK 20.20

Ko to tamo peva

Po mnogim anketama najbolji domaći film svih vremena govori o grupi ljudi koja 1941. dan pred bombardovanje kreće u u Beograd...

Režija: Slobodan Šijan. Igraju: Pavle Vuisić, Aleksandar Berček, Danilo Bata Stojković, Taško Načić, Dragan Nikolić, Neda Arnerić, Slavko Štimac...

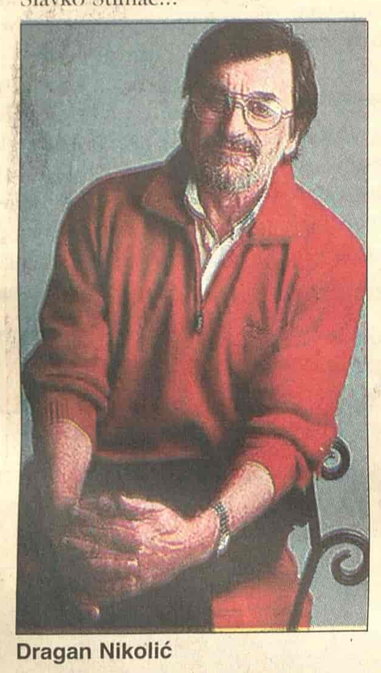

Dragan Nikolić

BK 22.00

Stenli i Iris

Iris je zaposlena majka koja radi u komercijalnoj pekari i još uvek pokušava da preboli smrt muža, mada joj okolnosti ne ostavljaju puno vremena za tugovanje. Živi sa svoje dvoje dece Keli i Ričardom, nezaposlenom sestrom Šeron i pomalo nasilnim zetom.

Režija: Martin Rit. Igraju: Džejn Fonda, Robert de Niro, Svusi Kurc, Marta Plimpton, Harli Kros...

Princeza Dajana

Bivši telohranitelj odbacio tezu o zaveri

U intervjuu objavljenom u britanskom nedeljniku "Njuz ov d vorld" bivši telohranitelj princeze Dajane, Kes Vingfild, koji je bio sa njom kada je kobne večeri 31. avgusta 1997. godine poginula u Parizu, odbacio je tezu o zaveri britanske obaveštajne službe.

On je optužio Mohameda al Fajeda da je na indirektan načni odgovoran za tragični udes zato što je naterao osoblje zaduženo za bezbednost princeze Dajane i njenog pratioca Dodija al Fajeda da u poslednjem trenutku promene svoj plan.

"Od tog tragičnog dana Fajed je optuživao sve sem sebe. Mislim da on to radi u javnosti zato što je istina koju nosi duboko u sebi suviše teška", ocenio je Vingfild.

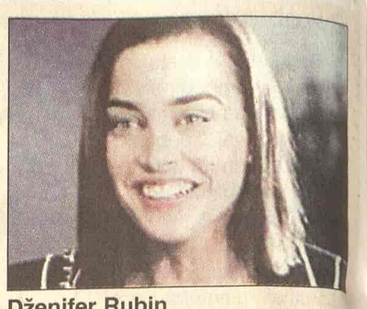

Dženifer Rubin

RTS 1 00.20

Ružni snovi

Polovinom sedamdeseth godina prošlog veka, grupa pripadnika jednog kulta izvršila je masovno samoubistvo. Preživela je samo devojčica Sintija. Posle četrnaest godina u komu, Sintija se budi na pshijijatrijskom odeljenju ne sećajući se ničega...

Režija: Endrju Fleming. Igraju: Dženifer Rubin, Brus Abot, Ričard Linč...

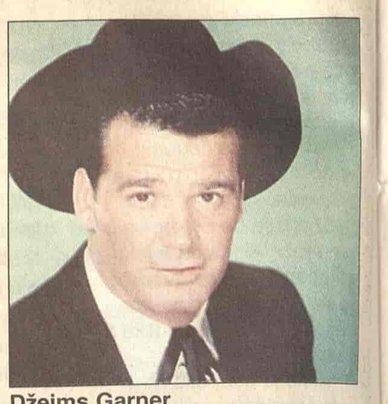

Džejms Garner

TV NS 1 00.15

Mark Tvenov život u divljini

"Kada sam bio mlađi, mogao sam se setiti svega, bez obzira da li se to dogodilo ili ne" - ostalo je zapisano iz pera Marka Tvena, jednog od najvećih američkih pripovedača. Bez obzira da li je pisao priče, bajke, anegdote, on je bio majstor svog zanata. Ovaj dvodelni film snimljen je u Holmarkovoj produkciji, rađen je na osnovu autobiografskog dela Marka Tvena u kome je prikazano kako je čovek po imenu Semjuel Klemens postao poznat svetu kao Mark Tven. Životna priča ispričana je veoma ubedljivo i pronicljivo, sa puno humora. Film je režirao Čarls Martin Smit, a igraju Džejms Garner, Robin Dan, Džuel Stejt i Dil Ajkenberi.

Džuel Stejt

Trijumf grupe „Grin Dej"

Veterani panka, grupa "Grin Dej", osvojila je ukupno sedam nagrada na ovogodišnjoj dodeli MTV video muzičkih nagrada, koja je održana na Floridi, donekle u senci ranjavanja američkog repera Sjudža Najta.

Američki bend "Grin Dej", koji je na mužičkoj sceni prisutan od 1988. godine, otvorio je šou u Majamiju svojom poznatom numerom "Boulevard of broken dreams" da bi potom uzeo sedam statueta od ukupno osam, u koliko je kategorija bio nominovan.

Video spot za pesmu "Boulevard" doneo je američkoj grupi nagrade za najbolji video spot godine, rok video spot, video spot muzičke grupe, režiju, montažu i kinematografiju.

Trio u sastavu Bili Džo Armstrong, Majk Dirnt i Tre Kul, osvojio je i nagradu gledalaca za svoju numeru "American idiot".

Reper Kanije Vest osvojio je nagradu u kategoriji najbolji video spot muškog izvođača, za svoju numeru "Jesus walks", dok je pobednica takmičenja "Američki idol" Keli Klarkson osvojila nagradu za najbolji video spot ženskog izvođača, za pesmu "Since u been gone".

Misi Eliot je osvojila nagrade za najbolji dens video spot i najbolji hip hop video spot, za svoju numeru "Lose control".

RTS 1

06.05 Jutarnji program
09.20 Kuvati srcem
10.05 Raj na zemlji
11.05 **SERIJA:** Red i zakon
12.00 Dnevnik
12.30 Kuvati srcem
12.45 **SERIJA:** Jača od sudbine
13.25 Evronet
14.30 TV mreža
15.10 48 sati - svadba
16.03 **SERIJA:** Bolji život
17.00 Dnevnik
17.25 Šta radite, bre?
17.40 Beogradska hronika
18.20 Evronet
18.35 Mačor superstar
18.55 Slagalica
19.30 Dnevnik
20.00 **SERIJA:** Bolji život
21.00 48 sati - svadba
22.05 Kulturni nokaut
23.02 **SERIJA:** Odeljenje za ubistva
24.00 Dnevnik 3
00.20 **FILM:** Ružni snovi
2.03 48 sati - svadba
3.03 Kulturni nokaut

RTS 2

06.00 Dragoljub Đuričić
06.52 Koncert na vodi
08.00 **SERIJA:** Marsupilami
09.00 Trezor
10.00 Osam prostih pravila
11.01 Put u dugovečnost
11.26 Klinika Vet
12.00 Koncert operskih pevača u Karnegi Holu
14.00 **FILM:** Tri novčića u fontani
16.00 Ovo je Srbija
17.00 Poziv na ples
17.30 Superheroji sa ostrva snova
18.00 PC TV
18.25 Program za inostranstvo
18.55 **SERIJA:** Marsupilami
19.30 Dnevnik
20.05 U svetu
20.30 Summer time, džez festival
21.05 **FILM:** Tri karte za Holivud
23.00 Prva srpska lekarka: Draga Ljočić
24.00 **SERIJA:** Dosije X

3K

10.45 Stanje na putevima
11.00 Skrivena kamera
12.00 Džet ski
12.30 Sveže
13.00 Koncert
13.30 Gastronomski dnevnik
15.00 Kao nikad do sada: Dušan Savić
16.00 **SERIJA:** Ciganke
17.00 JU treš
17.30 Sveže
18.00 Najtraženiji
18.30 Lov i ribolov
19.00 Tajm kod
19.30 Sveže
19.55 **SERIJA:** Ciganke
21.00 Džez face
22.00 Scene
22.30 Tajm kod
23.00 Skrivena kamera
00.15 3K SMS čet

PINK

05.05 **SERIJA:** Pozorište Reja Bredberija
05.45 **SERIJA:** Čari
06.25 Siti kids
06.30 **SERIJA:** Pokemoni
07.00 **SERIJA:** Melrouz Plejs
08.00 **SERIJA:** Maćeha
09.00 Povuci ručnu
10.00 **SERIJA:** Srce u plamenu
11.00 **SERIJA:** Nevina
11.45 Siti
12.15 **SERIJA:** Melrouz Plejs
14.00 **FILM:** Dodaj municiju
16.10 **SERIJA:** Čari
17.00 **SERIJA:** Maćeha
17.50 **SERIJA:** Srce u plamenu
18.45 Skrivena kamera
19.20 **SERIJA:** Pokemoni
20.00 **SERIJA:** Nevina
20.55 Rezervisani termin
22.30 Leteći start
23.15 **SERIJA:** 24 časa
00.40 **FILM:** Dajs je zakon

BK

Naslovi od 05.55 svakog sata
05.55 Budilnik
10.00 Bau bau
10.10 Crtani film
11.00 Biseri
12.00 **SERIJA:** Ružna Beti
12.45 Vremenska prognoza
12.50 Lopta
13.50 Bau bau
14.00 **SERIJA:** Prijatelji i suparnici
14.30 **FILM:** Sabirni centar
15.55 Telefakt
16.40 **FILM:** Crveni ugao
19.55 Telefakt
20.20 **FILM:** Ko to tamo peva
22.00 **FILM:** Stenli i Iris
23.55 Telefakt
00.15 Lopta
00.20 Japi
00.30 Bau bau
00.35 Glas Amerike
01.00 Beli luk i papričica
02.00 Biseri

B92

07.00 Ren i Stimpi
08.06 Sunđer Bob Kockalone
08.30 Regretsi
08.55 Od srca
09.30 Proces TV
14.10 **SERIJA:** Nove avanture Tekile i Bonetija
15.03 Dokumentarna serija: Univerzum
16.00 **SERIJA:** Advokatura
17.03 **SERIJA:** Ludo zaljubljeni
17.30 Košarka: Italija - SCG
19.15 Vesti B 92
19.45 Košarka: Turska - Rusija
22.00 Vesti B 92
22.30 **SERIJA:** Nepristojni ljudi
23.00 **SERIJA:** Advokatura
24.00 Vesti
00.05 **SERIJA:** Ludo zaljubljeni
00.35 **FILM:** Mamac
02.15 MTV

POLITIKA

07.00 Politikino jutro
08.10 Putujmo zajedno
08.50 Bioklinika
09.00 Zdravo je pravo
09.30 **SERIJA:** Romantična opsesija
10.30 Bioklinika
11.30 Leks medika
12.00 Zdravo je pravo
14.00 **SERIJA**
15.00 **SERIJA:** Romantična opsesija
16.00 Putujmo zajedno
17.25 Bioklinika
18.00 Širom sveta
18.30 Kaza oaza
19.00 Dan
20.00 **SERIJA:** Romantična opsesija
21.05 **FILM**
23.00 Dan
23.30 **FILM**

TV STUDIO B

(Vesti na svaki sat i pet minuta)
07.30 Beograde, dobro jutro
10.30 **SERIJA:** Imati ženu za prijatelja
11.10 Direktno
12.10 **SERIJA:** Općinjeni
13.10 **FILM:** Poslednje venčanje
15.10 **SERIJA:** Fabrika kobasica
15.35 Put vina
16.10 Beograde, dobar dan
17.15 **SERIJA:** Imati ženu za prijatelja
18.00 Mobil auto
18.35 Recepti Laure Ravajoli
19.05 Vesti u 7 i 5
19.33 Gradski dnevnik
19.52 Vesti iz sveta
20.05 Gradologija
21.05 **SERIJA:** Općinjeni
22.05 Vesti u 10 i 5
22.40 **SERIJA:** Fabrika kobasica
23.00 **FILM:** Nešto plavušno
00.35 Noćni program

ART KANAL

09.00 Art market
09.30 Ordinacija Centar
11.15 Vitafon
12.00 Art dokument
12.50 Svećice i sveće
13.30 **FILM:** 101 Rejkjavik
16.00 Art fantazija
17.30 Kultura stanova
18.10 Gde na odmor
19.20 Svećice i sveće
20.00 Plan grada
20.40 Gradovi sveta
21.05 Holivud bez šminke
21.30 Start
22.00 Sveće i svećice
22.20 Najava
22.30 **FILM:** Morlang
00.15 Svećice i sveće
00.35 Kafanisanje
00.45 SMS noć
03.00 Noćno nebo

STANKOM

08.30 **SERIJA:** Kejt i Eli
09.00 Gospodin Mufljuz
10.00 SMS buđenje
12.00 **SERIJA:** Druga žena
14.00 Čaj za dvoje
15.00 **SERIJA:** Nestašne godine
16.00 **SERIJA:** Snaga ljubavi
17.00 Gospodin Mufljuz
17.30 SMS randevu
19.00 **SERIJA:** Druga žena
20.00 Hot i kul
21.00 **SERIJA:** Snaga ljubavi
22.00 **SERIJA:** Kejt i Eli
22.30 **SERIJA:** Nestašne godine
23.30 Zvezdani broj, emisija uživo

TV MOST

07.00 Oglasnik
08.00 Crtani film
09.15 Oglasnik
09.20 Crtani film
10.00 Muzika
11.00 Prezent
12.15 Dokumentarni film
14.15 Tokovi moći
15.00 Naslovna strana
16.10 Oglasnik
16.30 Dokumentarni film
18.00 Sat info
19.20 Digitalni boks
20.10 Tjuning stajing
21.00 Kviz
22.30 Širom otvorenih očiju
01.00 Erotski film

TV KOŠAVA

09.00 Bioklinika
10.00 Hepi aur
10.25 Astrologos
11.00 Idemo
12.00 **SERIJA:** Sumnja
13.00 SMS džuboks
16.00 Neodoljiva
17.00 Hepi aur
17.25 Astrologos
18.05 SMS oglasi
19.05 SMS džuboks
20.00 Vesti
20.05 Diskusija
21.00 Vesti
21.05 **SERIJA:** Sumnja
22.00 Vesti
22.05 Zujanje
23.05 SMS džuboks
24.00 Fantastik erotika
00.45 Seksi najt

TV NOVI SAD 1

07.00 Jutarnji program
08.30 **SERIJA:** Izlog strasti
09.05 Bogotražitelji
09.30 Najsmešnije životinje
10.05 Opet je leto
12.15 Misterija vojvođanskog roka
13.02 Put vina: Francuska
15.02 **FILM:** Dajana kraljica srca
17.30 **SERIJA:** Izlog strasti
18.00 Razglednice
19.00 Najsmešnije životinje
19.30 Dnevnik
20.00 Put vina: Bordo
21.00 Filmska čitanka: Odiseja filma
21.15 Katedrale
22.00 Dnevnik
22.20 Opet je leto
00.00 Ponoćni dnevnik
00.15 **FILM:** Mark Tven u divljini

TV CRNA GORA 1

07.00 Jutarnji program
09.00 Oglasi zatim spotovi
09.10 **SERIJA:** Bonanca 31/31
10.00 **Vijesti**
10.05 **FILM:** Bankrot Enrona
11.25 Međunarodni festival djeteta Ankara 3, zatim spotovi
11.50 Teleshop
12.00 Vijesti
12.10 **SERIJA:** Osveta ljubavi 136/162 (r)
12.50 Telešop
13.00 **SERIJA:** Pitanje savjesti 2/12 (r)
13.50 Vrijeme je za smijeh 17/23
14.00 Vijesti
14.05 Strani dokumentarni program: Braća Limijer
15.00 Naučna odiseja (r)
15.28 Danas na programu
15.30 Dnevnik 1
15.45 **IGRANI FILM:** Lijepi Džoni
17.15 Telešop zatim Danas na programu
17.15 Lajmet
17.40 **SERIJA:** Osveta ljubavi 137/162
18.30 Oglasi zatim spotovi
18.30 Pokreni se ...
19.00 Vrijeme je za smijeh 19/23
19.10 Ispeci pa reci
19. 20 Marketing
19.25 Kalendar
19.28 Večeras
19.30 Dnevnik 2 zatim Marketing
20.00 **SERIJA:** Pitanje savjesti 3/12
20.45 Politička ubistva 7/8
21.30 Budva - Primjer urbanstičkog odumiranja
22.15 Mali koncert
22.30 Meridijani
22.45 Meridijani
22.45 Dnevnik 3, Kalendar
23.05 **SERIJA:** Bolnica 1/30
00.10. **PONOĆNI FILM:** Centralna stanica
01.55 **SERIJA:** Osveta ljubavi 137/162 (r)
02.45 **SERIJA:** Pitanje savjesti 3/12 (r)

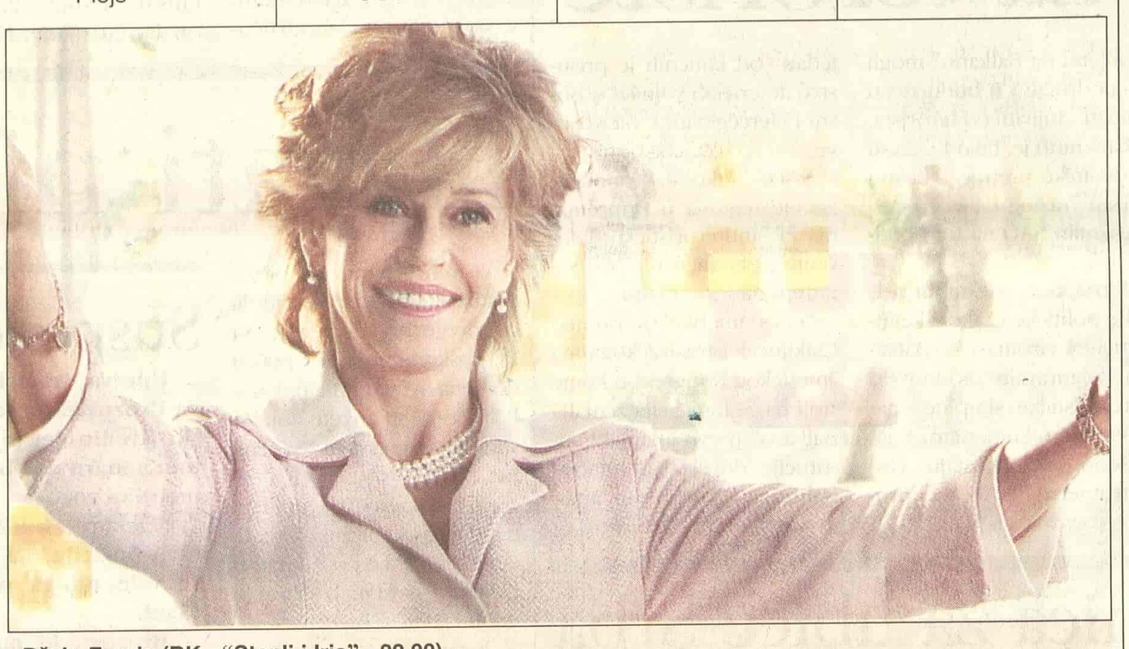

Džejn Fonda (BK - "Stenli i Iris" - 22.00)

Televizije zadržavaju pravo izmene programa na dan emitovanja