TV program

NAŠ IZBOR

U "Čarima" još jedna veštica

Popularna tv serija "Čari", koja se prikazuje i na našoj televiziji, u septembru počinje sa snimanjem osmog serijala.

Osim stalne glumačke ekipe, na čelu sa tri glavne glumice, producenti su rešili da u seriju ubace i nov lik. Alisi Milano, Holi Meri Kombs i Rouz Mek Govan pridružiće se još jedna "veštica" koju će tumačiti Kejli Kuoko. Ova mlada glumica je već zapažena jer je pune tri sezone igrala u seriji "Osam jednostavnih pravila".

Sama Kejli kaže da do sada nije odgledala nijednu epizodu "Čari" što će joj možda i pomoći da što bolje odigra ulogu veštice koja tek treba da savlada mnoga pravila u svetu "začaranih". **T. P.**

Kejli Kuoko

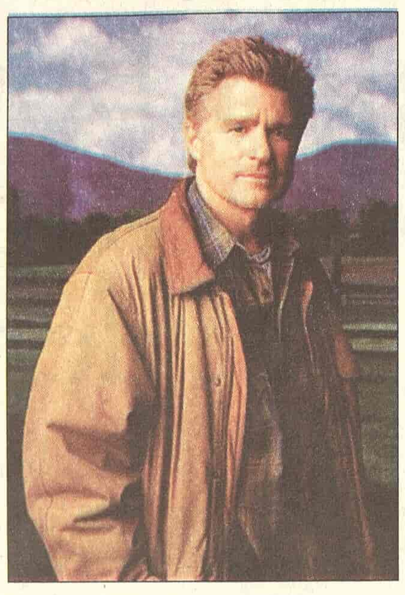

Trit Vilijams

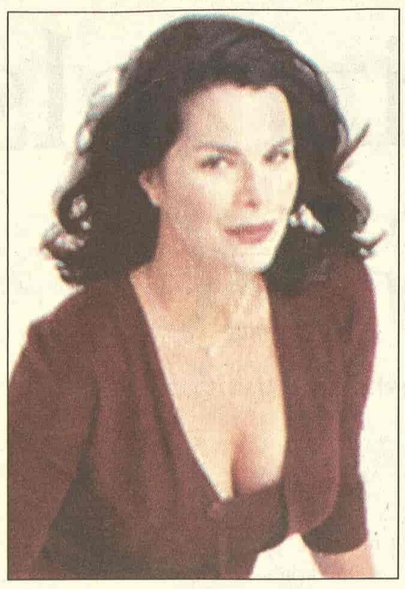

Marsija Gaj Harden

Studio B

Okrivljena srca

Ovo je istinita priča o ljubavi, o gubitku i spasu. Istovremeno, ovo je priča o paru koji je prošao kroz prljavu aferu i o misteriji koja je zavladala nakon brutalnog ubistva nedužne, mlade žene, što je uništilo dva mala grada u Americi. Pre nego što je Dženi Moran napustila svog muža, ona je bila poslušna supruga, predana majka i redovno je posećivala crkvu. Ali problemi u porodici i opšti nemir, odveo je Dženi u zagrljaj drugog muškarca; dr Stefan Kerov, cenjeni lokalni lekar i duboko poštovani starešina u crkvi gde ona radi. Afera koja je započela kao vihor iznenada se pretvara u crnilo, kada ženu doktora Kerova nalaze ubijenu u njenom krevetu. Glasine se šire kao požar i Dženi shvata da je potpuno odbačena od crkve, njenu porodicu maltretiraju raznim ogovaranjima, a njen muž je glavni osumnjičeni u slučaju ubistva.

Reditelj: Marcus Cole

Uloge: Treat Williams, Marcia Gay Harden, Olympia Dukakis...

Nedeljom od 20.05

Repriza subotom od 16.10

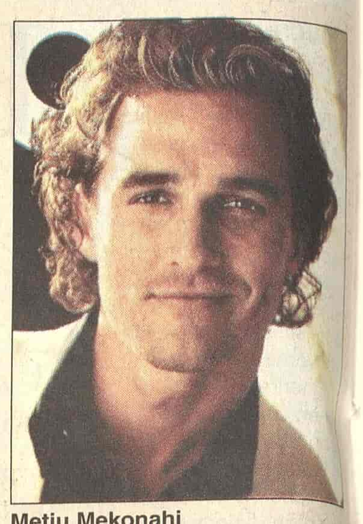

Metju Mekonahi

RTS 2 21.00

Ed TV

Život Eda Pekurnija potpuno se menja zahvaljujući kablovskoj televiziji. Naime, da bi povratila gledanost, televizija smišlja program koji treba da prati život jedne obične osobe i to 24 časa dnevno. Nakon bezbroj iscrpljujućih audicija, producentkinja nailazi na Eda...

Režija: Ron Hauard. Igraju: Metju Mekonahi, Elen Dedženeris, Seli Kirkland...

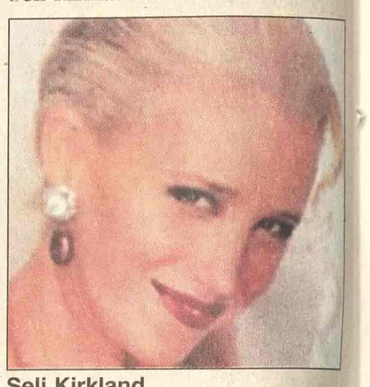

Seli Kirkland

RTS 1 00.15

Osmi putnik 2

Planeta na kojoj je posada "Nostroma" otkrila nepoznati, opaki oblik života, sada je kolonizovana. Kompanija poziva poslednjeg preživelog člana posade da se pridruži marincima koji treba da ispitaju iznenadni gubitak veze sa kolonijom...

Režija: Džejms Kameron. Igraju: Sigurni Viver, Keri Hen, Majkl Bin...

Majkl Bin

RTS 2 14.00

Džejn Ejr

Suzan Jork je Džejn Ejr, siroče koje se zapošljava kao guvernanta u domaćinstvu strogog Edvarda Ročestera (Džordž C. Skot). Njegova ogromna kuća, Tornfild, krije mnoge mračne i zlokobne tajne. Iako je često zlovoljan i previše krut, Džejn se zaljubljuje u svog poslodavca i pristaje da se uda za njega. Međutim, na samom venčanju Ročester otkriva da je već oženjen...

Režija: Delbert Man.

Suzan Jork

Art 22.30

Mali Ben

Ben je mladić koji živi od sitnih krađa. Posle velikog posla, smešta se u luksuzni stan. Ubrzo shvata da je veoma teško prodati ukradeni nakit i bivša devojka mu ostavlja dete za koga tvrdi da je njegov sin.

Reditelj filma je Ismael Feruki, a glavne uloge tumače Sarni Maseri i Filip Leroj Bolije.

RTS 1

06.00 Vesti (svakog sata)
06.05 Jutarnji program
08.00 Jutarnji dnevnik
08.15 Jutarnji program
09.05 U zdravom telu
09.20 Kuvati srcem
09.35 Slagalica
10.05 Raj na zemlji: Madagaskar - Jedinstveni svet
11.05 SERIJA: Red i zakon
12.00 Dnevnik 1
12.30 Kuvati srcem
12.45 SERIJA: Jača od sudbine
13.30 Knjiga utisaka, ovo je Srbija
14.00 SAT
15.10 Sam protiv svih, kviz
16.03 SERIJA: Bolji život
17.00 Dnevnik TVNS
17.25 Šta radite, bre?
17.40 Beogradska hronika
18.25 Mačor superstar
18.55 Slagalica, kviz
19.30 Dnevnik 2
20.00 SERIJA: Bolji život
21.00 Jednostavan život
22.05 Šou Đorđa Balaševića
23.02 SERIJA: Odeljenje za ubistva
00.00 Dnevnik 3
00.15 FILM: Tuđini

RTS 2

06.00 Ibirca Jusić u Beogradu
06.57 Bilja Krstić i Bistrik
07.41 Mozaik
07.45 Kuvati srcem
08.00 Fantastične avanture komandanta Kustoa
09.00 Trezor: In memoriam - Slobodan Aligrudić, majstori: Prijateljstvo zanat najstariji
10.03 SERIJA: Marselino
10.31 Stepenište
10.57 Osam vekova Hilandara
11.25 Otiš'o i Bobi
11.28 Put u dugovečnost
11.44 Prizori iz prirode: Ko koga jede - Larva vilinog konjica
11.49 Uaaa nepravda
12.02 Kvartet Prokofjev: Mocart - gudački kvartet d-moll
12.30 Trikovi i klovnovi
14.00 FILM: Džejn Ejr
16.00 Ovo je Srbija
17.00 Superheroji sa ostrva snova
17.30 Atletika: SP, finala, prenos
19.25 Vaterpolo: Svetska liga, finalni turnir, prenos
20.30 Dokumentarni program
21.00 FILM: Ed TV
23.00 Zanimljiva istorija
00.00 SERIJA: Dosije X
00.45 FILM: Džejn Ejr

3K

10.30 Infolek
11.00 Najtraženiji
12.00 Skrivena kamera
13.00 Koncert
13.30 Gastronomski dnevnik
13.50 Tajm kod
15.00 TV lica: Željko Obradović
16.00 SERIJA: Ciganke
17.00 Lutkice i krpice
17.30 Sveže
18.00 Najtraženiji
18.30 Mama, tata i ja
19.00 Tajm kod
19.30 Triki kviz
19.55 SERIJA: Ciganke
21.00 Lažnjak
23.00 Ugao
23.00 Skrivena kamera
00.15 3K SMS čet

PINK

05.05 SERIJA: Pozorište Reja Bredberija
05.40 SERIJA: Čari
06.30 SERIJA: Pokemoni
07.00 SERIJA: Melrouz Plejs
08.00 SERIJA: Maćeha
09.00 Povuci ručnu
10.00 SERIJA: Srce u plamenu
11.00 SERIJA: Nevina
12.15 SERIJA: Melrouz Plejs
14.00 Magazin In
16.10 SERIJA: Čari
17.00 SERIJA: Maćeha
17.50 SERIJA: Srce u plamenu
18.45 Skrivena kamera
19.20 SERIJA: Pokemoni
20.00 SERIJA: Nevina
20.55 Grand šou
23.15 Sanimetar
00.40 FILM: Ortaci
02.00 FILM: Tvrde priče

BK

Naslovi od 05.55 svakog sata
05.55 Budilnik
10.00 Bau bau
10.10 Crtani film
11.00 BK profil
12.00 SERIJA: Ružna Beti
14.00 SERIJA: Prijatelji i suparnici
15.00 FILM
15.55 Telefakt
17.00 FILM: Orkanski visovi
18.55 Telefakt
20.00 Bez milosti
20.20 Diskaveri
21.10 FILM: Dan vleikih talasa
23.55 Telefakt
00.35 Glas Amerike

B 92

07.00 Regretsi
08.07 Sunđer Bob Kockalone
08.30 Ren i Stimpi
08.55 Šta jedemo
09.30 Podvizi američke nauke
10.30 Život i priključenije Radovana Karadžića
11.30 Neljudska trgovina
14.10 SERIJA: Kneginja Anastazija
15.00 Podvizi američke nauke
16.00 SERIJA: Advokatura
17.00 SERIJA: Ludo zaljubljeni
17.30 SERIJA: Dadilja
18.03 SERIJA: Kneginja Anastazija
19.00 Sunđer Bob
19.15 Vesti B92
20.00 SERIJA: Toplo hladno
22.00 Vesti B92
22.30 SERIJA: Dadilja
23.00 SERIJA: Advokatura
00.05 SERIJA: Ludo zaljubljeni
00.35 FILM: Zarobljenik ljubavi

POLITIKA

07.00 Politikino jutro **08.10** Putujmo zajedno **09.00** Zdravo je pravo **09.30 SERIJA:** Romantična opsesija **12.00** Zdravo je pravo **14.00** Pariski krug **15.00 SERIJA:** Romantična opsesija **16.00** Putujmo zajedno **18.00** Neponovljivo **18.30** Auto market **19.00** Dan **20.00 SERIJA:** Romantična opsesija **21.00** Problem **23.00** Dan **23.30 FILM:** Vetrovi prerije

TV STUDIO B

(Vesti na svaki sat i pet minuta) **07.30** Beograde, dobro jutro **10.10 SERIJA:** Imati ženu za prijatelja **11.10** Ogledalo **12.10 SERIJA:** Općinjeni **13.10 FILM:** Vatreno srce **15.10 SERIJA:** Otkačena plavuša **15.35** Kar fešn **16.10** Beograde, dobar dan **17.10** Moda **17.15 SERIJA:** Imati ženu za prijatelja **18.00** Svet novca **18.35** Recepti Laure Ravajoli **19.05** Vesti u 7 i 5 **19.33** Gradski dnevnik **19.52** Vesti iz sveta **20.05** Specijalna emisija **21.05 SERIJA:** Općinjeni **22.05** Vesti u 10 i 5 **22.40** Studio B u Montrealu **23.00 FILM:** Mehaničar i frizerka

ART KANAL

09.30 Ordinacija Centar **11.30** Art moda **13.30 FILM:** Vetrovi prerije **15.15** Ordinacija Zdravlje **16.00** Divlji svet **17.30** Kultura stanovanja **18.10** Gde na odmor **19.00** Priče o muzici **19.20** Svećice i sveće **20.00** Filmski vodič **20.10** Art teatar **21.10** Vitafon **22.30 FILM:** Mali Ben **00.15** Svećice i sveće

STANKOM

08.30 SERIJA: Kejt i Eli **09.00** Gospodin Mufljuz **10.00** SMS buđenje **13.00 SERIJA:** Nevestin veo **14.00** Psihologija danas **15.00 SERIJA:** Nestašne godine **16.00 SERIJA:** Snaga ljubavi **17.00** Gospodin Mufljuz **17.30** SMS randevu **19.00 SERIJA:** Nevestin veo **20.00 SERIJA:** U srcu grada **21.00 SERIJA:** Snaga ljubavi **22.00 SERIJA:** Kejt i Eli **22.30 SERIJA:** Nestašne godine **23.30** Zvezdani broj SMS džuboks **24.00** Fantastik erotika **00.45** Seksi najt

TV NOVI SAD 1

07.00 Jutarnji program **08.30 SERIJA:** Izlog strasti **09.05** Mala škola zdravlja **09.30** Najsmešnije životinje **10.05** Opet je leto **12.15** Koncert u podne **13.02 SERIJA 14.05** Hodočašće **14.30** Fruškogorski manastiri **15.02 FILM:** Stradivari, 2. deo **17.00** Dnevnik **17.30 SERIJA:** Izlog strasti **18.00** Razglednice **19.00** Najsmešnije životinje **19.30** Dnevnik **20.00 SERIJA 21.00** TV drama **22.00** Vojvođanski dnevnik **22.20** Opet je leto **24.00** Ponoćni dnevnik **00.15 SERIJA:** Izlog strasti

Sigurni Viver ("Osmi putnik 2" RTS 1, 00.15)

TV MOST

07.00 Oglasnik **08.00** Crtani film **09.15** Oglasnik **09.20** Crtani film **10.00** Muzika **11.00** Film info - R **12.15** Nisi ti više mali - R **14.15** Prsluk again - R **16.10** Oglasnik **16.15** Negde oko devet - R **18.00** Sat info **19.00** Aktuelno **19.15** Oglasnik **20.10** Film info **21.00** Kviz **22.30** Zdravlje **00.00** Sexifon **01.00** Erotski film

TV KOŠAVA

09.00 Bioklinika **10.00** Hepi aur **10.25** Astrologos **11.00** Okvir za sliku **12.00 SERIJA:** Sumnja **13.00** SMS džuboks **16.00** Reč po reč **17.00** Hepi aur **17.25** Astrologos **18.05** SMS oglasi **19.05** Ribolovačke avanture **20.05** Spajalica **21.05 SERIJA:** Sumnja **22.05** SMS oglasi **23.05 SERIJA:** Mornarički istražitelji **21.00** Rijaliti šou: Bar **21.45 FILM 23.20** Drugo lice **00.25 FILM**

TV CRNA GORA 1

07.00 SERIJA: Bonanca **07.50** Ispeci pa reci **08.00** Vijesti (10.00, 12.00, 14.00) **08.05 FILM: 09.30 SERIJA:** Koralno ostrvo **10.05 FILM:** Citadela **12.10 SERIJA:** Osveta ljubavi **13.00 SERIJA:** Distrikt **14.05** Politička ubistva **15.30** Dnevnik 1 **15.45** Sjećam se: Radoš Rotković **16.30** Muzički program **17.15** Lajmet **17.30 SERIJA:** Osveta ljubavi **18.30** Art **19.10** Ispeci pa reci **19.30** Dnevnik 2 **20.00 SERIJA:** Distrikt **20.50** Intervju: David Albahari **21.30** Dizajn **22.00** Muzički program **22.30** Meridijani **22.45** Dnevnik 3 **23.15 FILM:** Muzička kutija

Televizije zadržavaju pravo izmene programa na dan emitovanja

Pink 00.40

Ortaci

Dvojica probisveta putuju kroz zemlju u raspadnutom autu, popularnoj "bubi". Usput dolazi do konflikta između njih i grupe meštana jednog sela. Odlučuju da se sa seljacima sporazumeju kao pravi kauboji...

Režija: Penelopa Spiris. Igraju: Džon Krajer, Danijel Robuk, Li Ving...

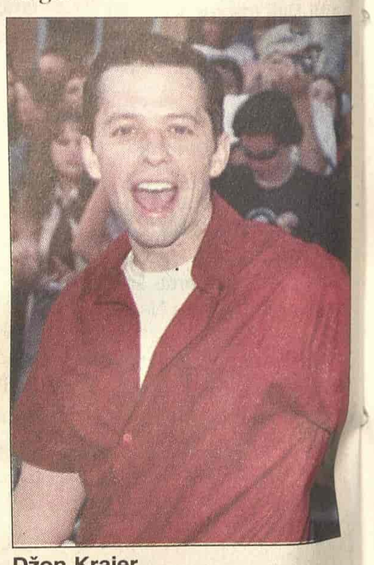

Džon Krajer

Studio B 23.00

Mehaničar i frizerka

Rosela, vlasnica frizerskog salona, desničarka je koja se zaljubljuje u oženjenog mehaničara, komunistu. Započinju vezu punu divljeg seksa, ali ih suprotna politička uverenja od ljubavnika prevaraju u najveće neprijatelje.

Režija: Lina Vertmiler. Uloge: Tulio Soleni, Džin Ginoči, Veronika Piveti...

Veronika Piveti

KABLOVSKA

HRT 1

17.50 SERIJA: Julija **20.05 SERIJA:** Čarolija **21.00 FILM:** Čovek bez lica **23.40 SERIJA:** Rubikon **01.15 FILM:** Zaseda

HRT 2

15.00 SERIJA: Hari i Hendersonovi **15.30 SERIJA:** Sudija Ejmi **16.15 SERIJA:** Osam jednostavnih pravila za momke moje kćeri tinejdžerke **16.40 SERIJA:** Vupi **17.10** Atletika SP **20.55 SERIJA:** Špijunke **21.45 SERIJA:** Hitler, rađanje zla **23.20** Veče sa Džulsom Holandom **00.20 SERIJA:** Porodica Soprano

NOVA TV

11.10 SERIJA: Rubi **12.00 SERIJA:** Jelena **12.55 SERIJA:** Ciganke **14.30 SERIJA:** Mister Bin **15.05 SERIJA:** Nauči me voleti **16.00 SERIJA:** Ciganke **17.05 SERIJA:** Rubi **18.10 SERIJA:** Jelena **19.00 SERIJA:** 24 časa **20.00 SERIJA:** Mornarički istražitelji **21.00** Rijaliti šou: Bar **21.45 FILM 23.20** Drugo lice **00.25 FILM**

Džuli Haris (TCM, 01.10)

HALLMARK

13.00 Meklaudove ćerke **13.45** Taoc **15.30** Ubistvo bez osude **17.15** Magija običnih dana **19.00** Meklaudove ćerke **20.00** Vozeći sestru autobusom **21.45** Džordanino raskršće **22.45** Seli Hemings: Američki skandal **00.30** Moj zavičaj

TCM

21.00 Kelly's Heroes Ul: Clint Eastwood **23.20** Alex in Wonderland Ul: Donald Sutherland **01.10** The Haunting Ul: Julie Harris