ПЕРВЫЙ КАНАЛ

5.00 Новости.
5.05 «Доброе утро!»
9.00 Новости.
9.20 «Малахов +».
10.20 **«ЦЫГАН»**. Сериал
11.20 «Понять. Простить».
12.00 Новости.
12.20 «Лолита. Без комплексов».
13.20 «Детективы».
14.00 Другие новости.
14.30 «Контрольная закупка».
15.00 Новости.
15.20 «Криминальная Россия». «Красавицы и чудовище», 2-я серия.
16.00 **«ЛЮБОВЬ КАК ЛЮБОВЬ»**. Сериал
17.00 «Федеральный судья».
18.00 Вечерние новости.
18.20 «Пусть говорят».

Андрей Малахов

19.10 «Жди меня».
20.00 **«ЧУЖИЕ ТАЙНЫ»**. Сериал
21.00 «Время».
21.30 **«КАПИТАНСКИЕ ДЕТИ»**. Сериал
22.30 «Брачные аферы».
23.30 Ночные новости.
23.50 «Смерть Сталина: Последняя загадка».
1.40 **, 3.05 «КАРМЕН»**. Х/ф (Испания - Великобритания - Италия, 2003 г.)

Пас Вега

Режиссер: В. Аранда. В ролях: П. Вега, Л. Сбаралья, А. Дечент.
Южная красота и загадочная натура Кармен превращает сержанта Хосе в жертву страсти и ревности. Его страстные слова любви наталкиваются на бессердечное равнодушие…
3.00 Новости.
3.40 «Первый раз замужем».

РОССИЯ ТВ-Тула

5.00 «Доброе утро, Россия!»
6.45 **, 7.15, 7.45, 8.15** «Местное время. Вести - Тула».
9.05 «Космический дебют Валентины Терешковой». Док. фильм
9.45 «Вести. Дежурная часть».
10.00 **«ВАША ЧЕСТЬ»**. Сериал
11.00 «Вести».
11.30 «Местное время. Вести - Тула».
11.50 **«ВАША ЧЕСТЬ»**. Сериал
12.50 «Частная жизнь».
13.45 «Вести. Дежурная часть».
14.00 «Вести».
14.20 «Местное время. Вести - Тула».
14.40 **«ДЕВЯТЬ ДНЕЙ ДО ВЕСНЫ»**. Х/ф (Россия, 2007 г.)
Режиссер: С. Артимович. В ролях: П. Майков, А. Банщикова, А. Урсуляк.
Майор спецназа Илья молод, красив и, можно сказать, счастлив! Его жена не красавица, зато дочка богатых родителей. Однако в день свадьбы начинается кошмар. Убита Яна Яновская - бывшая любовница Ильи...
16.40 «Вести. Дежурная часть».
17.00 «Вести».
17.20 «Местное время. Вести - Тула».
17.40 **«ТАНГО ВТРОЕМ»**. Сериал
18.40 **«АНГЕЛ-ХРАНИТЕЛЬ»**. Сериал
19.40 «Вести. Дежурная часть».
20.00 «Вести».
20.45 «Местное время. Вести - Тула».
21.05 «Спокойной ночи, малыши!»
21.15 **«ВАША ЧЕСТЬ»**. Сериал
23.15 «Дежурный по стране». М. Жванецкий.
0.15 «Вести +».
0.35 «Честный детектив».
1.05 «Синемания».
1.40 «Дорожный патруль».
1.55 **«С ТОБОЙ И БЕЗ ТЕБЯ»**. Х/ф (Великобритания - Германия, 2001 г.)
Режиссер: С. Голдбахер. В ролях: А. Фриль, М. Уильямс, О. Милбурн.
Жили-были две девочки. Одну из них звали Марина, другую - Холли. Наши девочки были неразлучны, а посему даже придумали себе общее имя - Хорина. Шли годы: менялись прически, музыка, мода, жаргон, кумиры...
3.30 Канал «Евроньюс».
4.40 «Вести. Дежурная часть».

СТС Тула

6.00 **«САМУРАЙ ИКС»**, 2-я серия. Мультсериал
6.45 **«Возвращение блудного попугая»**. Мультфильм
6.55 **«СМЕШАРИКИ»**. Мультсериал
7.00 **«ПРИКЛЮЧЕНИЯ ВУДИ И ЕГО ДРУЗЕЙ»**. Мультсериал
7.30 **«МОЯ ПРЕКРАСНАЯ НЯНЯ»**. Сериал
8.00 **«КАДЕТСТВО»**. Сериал
9.00 Новости «fm-Медиа»
9.15 «Подъем». Док. фильм
9.28 **, 19.50, 0.20** Настроение.
9.30 **«МОЯ ПРЕКРАСНАЯ НЯНЯ»**. Сериал
10.00 **«КТО В ДОМЕ ХОЗЯИН?»** Сериал
10.30 **«ДЖЕКПОТ ДЛЯ ЗОЛУШКИ»**. Сериал
12.20 **«Ну, погоди!»** Мультфильм
12.30 **«НЕ РОДИСЬ КРАСИВОЙ»**. Сериал
13.30 Новости «fm-Медиа
14.00 **«СМЕШАРИКИ»**. Мультсериал
14.05 **«ПРИКЛЮЧЕНИЯ ВУДИ И ЕГО ДРУЗЕЙ»**. Мультсериал
14.30 **«ПРИКЛЮЧЕНИЯ ПОЛЕВОГО МЫШОНКА»**. Мультсериал
15.00 **«ГАДЖЕТ И ГАДЖЕТИНЫ»**. Мультсериал
15.30 **«СКУБИ ДУ»**. Мультсериал
16.00 **«КОМИССАР РЕКС»**. Сериал
17.00 **«МОЯ ПРЕКРАСНАЯ НЯНЯ»**. Сериал
18.00 **«ОТЧАЯННЫЕ ДОМОХОЗЯЙКИ»**. Сериал
19.00 **«КТО В ДОМЕ ХОЗЯИН?»** Сериал
19.30 Новости «fm-Медиа»
20.00 **«КАДЕТСТВО»**. Сериал
21.00 **«УБОЙНАЯ СИЛА 6»**. Сериал **«Мыс доброй надежды»**, ч. 1.
22.00 **«АМЕРИКАНСКИЙ НИНДЗЯ»**. Х/ф

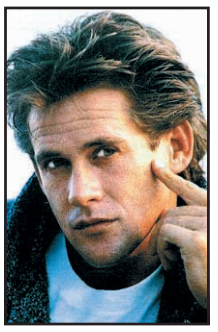

Майкл Дудикофф

0.00 Новости «fm-Медиа»
0.30 «Помпеи. Последний день». Док. фильм
1.20 **«НЕПРЕДСКАЗУЕМАЯ СЬЮЗАН»**. Сериал
1.45 **«ТЕСНАЯ КОМПАНИЯ»**. Сериал
2.05 **«ТАКСИСТ»**, 2-я серия. Сериал
3.35 **«ВОРОН»**, 2-я серия. Сериал
5.05 Музыка на СТС.

НТВ

6.00 «Сегодня утром».
9.05 «Следствие вели…»
10.00 «Сегодня».
10.20 «Чрезвычайное происшествие. Обзор за неделю».
10.55 «Кулинарный поединок».
11.55 «Квартирный вопрос».
13.00 «Сегодня».
13.30 **«СЫЩИКИ 5»**. Сериал
15.35 «Чрезвычайное происшествие. Обзор».
16.00 «Сегодня».
16.20 **«УЛИЦЫ РАЗБИТЫХ ФОНАРЕЙ»**. Сериал
18.35 «Чрезвычайное происшествие. Обзор».
19.00 «Сегодня».
19.40 **«ЧАС ВОЛКОВА»**. Сериал
20.45 **«ПРОКЛЯТЫЙ РАЙ»**. Сериал
21.45 «Чрезвычайное происшествие. Обзор».
22.00 «Сегодня».
22.40 **«СТАЛИН. LIVE»**. Сериал
23.40 **«ПАРНИ ИЗ СТАЛИ»**. Сериал
0.40 «Школа злословия». М. Мошков.
1.35 **«УЛИЦЫ РАЗБИТЫХ ФОНАРЕЙ»**. Сериал
3.40 «Совершенно секретно. Информация к размышлению».
4.20 **«СЫЩИКИ 5»**. Сериал

КУЛЬТУРА

7.00 Канал «Евроньюс».
10.00 **, 19.30, 23.30** «Новости культуры».
10.20 «В главной роли…»
10.35 **, 1.35, 2.50** Программа передач.
10.45 «Путешествия натуралиста».
11.15 **«ХРАНИ МЕНЯ, МОЙ ТАЛИСМАН»**. Х/ф
12.25 **«КАРТОФЕЛИНЫ И ДРАКОНЫ»**. Мультсериал (Франция - Канада).
12.50 «Линия жизни». Е. Дога.
13.45 «Мой Эрмитаж».
14.15 **«МАРТИН ИДЕН»**, Телеспектакль ч. 1 и 2.
16.25 **«ЖИЛИ-БЫЛИ… ИСКАТЕЛИ»**. Мультсериал (Франция).
16.50 «Пустыня всерьез».
17.15 «Нас не нужно жалеть». Стихи С. Гудзенко читает В. Абрамов.
17.45 «Порядок слов».
17.50 «Пленницы судьбы». А. Леопольдовна.
18.15 «Достояние республики». Усадьба «Узкое».
18.30 «Блокнот».
19.00 «Ночной полет».
19.50 **«РЕЦЕПТ ЕЕ МОЛОДОСТИ»**. Х/ф
21.20 «Острова».
22.05 «Тем временем».
23.00 «Про арт».
23.55 **«ДЖИВС И ВУСТЕР»**, 8-я серия. Сериал
0.50 «GraviDance». Док. фильм
1.20 «Реальная фантастика».
1.40 «Белая граница», 1-я серия. Док. сериал «Меняющаяся граница». (Франция).
2.35 Н. Римский-Корсаков. Испанское каприччио.

ТВ-3 Тула

6.00 Победоносный голос.
6.30 **«С МЕНЯ ДОВОЛЬНО»**. Х/ф (США).
8.30 Деньги утром.
9.00 **«ШЛЕПНИ ЕЕ, ОНА ФРАНЦУЖЕНКА»**. Х/ф (США - Великобритания).
11.00 **«БАБЬЕ ЛЕТО»**. Х/ф (США).
13.00 **«САБРИНА - МАЛЕНЬКАЯ ВЕДЬМА»**. Мультсериал
13.30 **«СЕКРЕТЫ САБРИНЫ»**. Мультсериал
14.00 **«ЖАНДАРМ ИЗ САН-ТРОПЕ»**. Х/ф (Франция).
16.00 **«СПЕКУЛЯНТ»**. Х/ф (США - Франция).
18.30 Киномания.
19.00 **«СПЛЕТНЯ»**. Х/ф (США, 2000 г.)
Режиссер: Д. Гуггенхейм. В ролях: Д. Марсден, Л. Хиди, Н. Ридус.
Несколько студентов журфака решили проверить: как рождается сплетня, как она обрастает подробностями, изменяясь до неузнаваемости, по каким каналам и с какой скоростью расходится. Неплохой материал для курсовой работы, вот только…
21.00 **«АНКОР, ЕЩЕ АНКОР!»** Х/ф
23.00 **, 2.00 «КЛИЕНТ ВСЕГДА МЕРТВ»**, 36-я серия. Сериал
0.00 **«ПАЦАНЫ ПРОТИВ ДЕВЧАТ»**. Х/ф (Великобритания).
3.00 **«ЛЕЗВИЕ ВЕДЬМ»**, 15-я серия. Сериал
4.00 **«СЕМЬЯ СОПРАНО»**. Сериал
5.00 Relaks.

ТВ-ЦЕНТР Тула

6.00 **, 7.30** «Настроение».
7.00 «Настроение. Тула».
8.30 **«СЕЛЬСКАЯ УЧИТЕЛЬНИЦА»**. Х/ф
10.35 «Вот стою я перед вами…»
11.05 «Инструкции по обольщению». Специальный репортаж.
11.30 **, 14.30, 0.20** «Петровка, 38».
11.45 **, 14.45, 20.45** «События».
12.00 «Постскриптум».
13.05 «Момент истины».
13.50 «Деловая Москва».
15.00 **, 5.30** Мультфильмы.
15.30 «Николай II, Александра Федоровна и Григорий Распутин». Док. фильм
16.15 **, 1.30** «Репортер».
16.30 «Новое «Времечко».
17.30 **«ОДНО ДЕЛО НА ДВОИХ»**. Сериал (Германия).
18.35 «В центре внимания».
19.00 События. Тула
19.20 Прогноз погоды.
19.25 Свое мнение
19.35 Автопилот
19.50 «Молотобоец» из цикла «Доказательства вины».
21.15 **, 3.15 «РАСПЛАТА ЗА ГРЕХИ»**. Сериал
22.10 **«ПРОТИВ ТЕЧЕНИЯ»**. Сериал
23.15 «Резонанс».
23.50 «События». «25-й час».
0.35 «Пленники Терпсихоры», ч. 1.
1.45 **«ГОЛОСОК»**. Х/ф (Великобритания).
4.00 **«ДЕТЕКТИВ ДЖЕК ФРОСТ»**. Сериал (Великобритания).

ТНТ Тула

7.00 **, 8.00, 14.00, 19.00, 0.50** Новости «fm-Медиа»
7.20 **, 8.20, 14.20, 19.25, 1.15** ИнформБюро
7.25 **, 14.25, 19.30** Тула: инструкция по применению
7.35 **, 1.10** Гороскоп
7.40 **, 8.45, 14.35, 19.50** Музыка на ТНТ
8.25 Крутящий момент
9.00 «Школа ремонта».
10.00 **, 18.00, 20.00 «СЧАСТЛИВЫ ВМЕСТЕ»**. Сериал
11.00 **«КРУТЫЕ БОБРЫ»**. Мультсериал
11.30 **«ПРИКЛЮЧЕНИЯ ДЖИММИ НЕЙТРОНА, МАЛЬЧИКА-ГЕНИЯ»**. Мультсериал
12.00 **«ГУБКА БОБ КВАДРАТНЫЕ ШТАНЫ»**. Мультсериал
12.30 **«КОТОПЕС»**. Мультсериал
13.00 **«КАК ГОВОРИТ ДЖИНДЖЕР»**. Мультсериал
13.30 «Такси».
15.00 **, 21.00** «Дом 2. Про Любовь».
16.00 **«БАЗА КЛЕЙТОН»**. Триллер (Германия - США).
22.00 **«КАК ОТДЕЛАТЬСЯ ОТ ПАРНЯ ЗА 10 ДНЕЙ»**. Комедия (США).
0.20 «Дом 2. После заката».
0.50 «Секс» с А. Чеховой.
1.20 «Дом 2. Любовь».
2.15 **«ЛЕГКИЕ ДЕНЬГИ»**. Комедия (США).
4.05 «Цена любви». Док. сериал
4.45 «Антология юмора».
5.30 **«САША+МАША»**. Сериал

«ДОМАШНИЙ»

6.30 **«МОЯ ЖИЗНЬ И Я»**. Сериал
7.00 «Крот и его друзья: Крот и земная звезда. Крот и ковер. Крот и транзистор».
7.30 **, 20.30** «Домашние сказки».
8.30 «Кулинарный техникум».
9.00 **, 16.00** «Дела семейные с Е. Дмитриевой».
10.00 **, 23.00** «Цветная революция».
10.30 «Друзья моего хозяина».
11.00 **«ТЕЛОХРАНИТЕЛЬ»**. Сериал
12.00 «Полезный день».
13.00 «День красоты с Я. Лапутиной».
15.00 **«ПЛЕННИЦА»**. Сериал
17.00 **«ГОЛОС СЕРДЦА»**. Сериал
18.00 «33 квадратных метра».
18.30 **«СКОРАЯ ПОМОЩЬ»**. Сериал
19.30 **«ТЫ - МОЯ ЖИЗНЬ»**. Сериал
21.30 **«БЛИЗНЕЦЫ»**. Сериал
22.30 **«СЕКС В БОЛЬШОМ ГОРОДЕ»**. Сериал
23.30 **«ВРЕМЯ ЛЕТНИХ ОТПУСКОВ»**. Драма («Мосфильм», 1960г.)
Режиссер: К. Воинов. В ролях: Р. Куркина, В. Зубков, Т. Конюхова.
Как только в северные края пришло лето, инженер-геолог Светлана Панышко, всю зиму мечтавшая о южном небе и теплом море, собралась в отпуск...
1.15 **«ЖЕНАТЫ… С ДЕТЬМИ»**. Сериал
2.00 **«МОЛОДЫЕ И ДЕРЗКИЕ»**. Сериал

РАМБЛЕР

7.00 «Сказки Андерсена». «Стойкий оловянный солдатик».
7.30 **, 15.00** «Телемышка».
8.00 «Истории удивительных кораблей», 4-я серия.
9.00 «Таласса. Люди моря».
10.00 **, 12.30, 20.30, 0.30, 3.00** «Вы играй!»
11.00 «Фамильные сокровища». Док. фильм
12.00 «Техно».
13.30 «Борьба за выживание». «Кит-убийца».
14.30 **«ПОСЛЕДНИЙ ИЗ МОГИКАН»**. Мультсериал (Италия).
15.30 «Морские охотники». Док. сериал
16.30 «Приют четвероногих».
17.00 «Гнев стихии». «Вулканы».
18.00 «Борьба за выживание». «Тигры за дверью».
19.00 «Острова сокровищ». «В поисках генерала Гранта».
19.30 «На грани возможного».
20.00 «Сдвиг по фазе».
21.30 «Астрономия: между А и Я», 1-я серия.
22.30 «Непознанные миры». Док. сериал
23.30 «Жестокие тайны прошлого». «Тайна хирурга-цирюльника», «Неизвестный солдат».
1.30 «На грани фола».
2.00 **«АЛЫЙ ПЕРВОЦВЕТ»**, 1-я серия. Сериал (Великобритания).

РБК

6.00 **-5.30** Новости. Каждые 30 минут.
6.05 **, 6.53, 7.53, 8.53, 10.25** Бизнес-стиль.
6.15 **, 6.50, 7.20, 8.20, 9.20, 10.20, 3.15, 4.15, 5.15** Российская пресса.
6.20 **, 7.25, 8.45, 9.25** Афиша.
6.40 **, 7.40, 8.40, 10.35, 2.15, 4.20** Зарубежная пресса.
6.43 **, 7.45, 8.25, 9.50, 5.25** Автоновости.
6.45 **, 7.50, 8.50, 9.53** C-news.
7.10 **, 7.35, 8.10, 8.35, 9.10, 10.10, 11.10, 12.10, 13.10, 14.10, 15.05, 16.10, 17.15, 18.10, 20.10, 21.20, 22.05, 23.15, 2.10, 3.10, 4.10, 5.10** Рынки.
9.35 **, 22.10** Зарубежный бизнес.
10.40 Открытие торгов в России.
10.50 **, 16.20, 18.50, 5.50** Азбука инвестора.
11.35 Персона.
12.15 **, 14.35, 18.35** Новости компаний.
12.35 Рынки. Глобальный взгляд.
13.35 **, 3.35** Сфера интересов.
14.50 **, 17.50, 2.20** Звездная пыль.
15.15 В фокусе.
16.35 **, 2.35** Капитал.
17.35 Открытие торгов в Америке.
19.10 Итоги торгов в России.
19.35 **, 4.35** Недвижимость.
20.15 Диалог.
21.10 **, 1.10** Интрига дня.
22.35 Сфера интересов.
23.35 Автоэксперт.
0.10 Закрытие торгов в Америке.
0.15 В фокусе.

ЭКСПЛОРЕР

7.00 Норад: крепость высшей секретности.
8.00 Из крайности в крайность.
9.00 Короли дорог: Грузовики.
10.00 72 часа: Настоящее преступление.
10.30 Супер-максимум.
11.00 Панорама: Браво! Два - ноль.
12.00 Пещерные крокодилы острова Мадагаскар.
12.30 Сердце вулкана.
13.00 Норад: крепость высшей секретности.
14.00 Из крайности в крайность.
15.00 Короли дорог: Грузовики.
16.00 72 часа: Настоящее преступление.
16.30 Супер-максимум.
17.00 Панорама: Браво! Два - ноль.
18.00 Пещерные крокодилы острова Мадагаскар.
18.30 Сердце вулкана.
19.00 Человеческий инстинкт.
20.10 Долгий путь.
21.00 Орудия труда.
22.00 Шоу полезных вещиц.
22.30 Руб эль-Хали: по стопам Уильфреда Тезигера.
23.00 «Охотники за наградами» - наемная полиция Америки.
23.30 Преступные гении.
0.00 Настоящие вампирские хроники.

ДИСКАВЕРИ

8.00 **, 13.55** Супервойны на свалке, 2-я серия.
8.55 **, 14.50** Первобытные инстинкты: Страх.
9.50 **, 15.45** За гранью, 1-я серия.
10.15 **, 16.10** За гранью, 2-я серия.
10.45 **, 18.30, 6.40** Рождение мотоцикла: Триумф.
11.10 **, 19.00** Экстремальные машины: Ракеты.
12.05 Солидарность, 1-я серия.
13.00 Фантастика на деле, 2-я серия.
13.30 Помешанные на трюках, 2-я серия.
16.40 **, 4.50** Американское казино, 6-я серия.
17.35 **, 5.45** Лучшие автомобили: Кабриолеты.
18.00 **, 6.10** Махинаторы: БМВ 325i, ч. 1.
20.00 **, 7.05** Проблемный микроавтобус, 1-я серия.
20.30 **, 7.30** В мире машин: Поезда.
21.00 Разрушители легенд: Пинг-понговое спасение.
22.00 Американский чоппер: Гоночная машина.
23.00 **, 3.55** Я не должен был выжить!: Спастись от акул.
0.00 Час «Ч»: Лима.
1.00 Архивы ФБР: Смертоносный побег.
2.00 Травматологи: На водительском месте.
3.00 Наука выживать Рея Мирса: Арктика.
3.30 Наука выживать Рея Мирса: Арнемленд.

ПЛАНЕТА ЖИВОТНЫХ

8.00 Охотник за крокодилами: Горстка слонов.
9.00 Поместье сурикатов.
9.30 Самые забавные животные планеты, 15-я серия.
10.00 **, 15.00** Заповедник в дебрях Африки, 15-я серия.
10.30 **, 15.30** Возвращение в Храм Тигров.
11.00 **, 20.00** Ветеринарная скорая помощь, 86-я серия.
11.30 СОС дикой природы.
12.00 Зоопарк, который сумел…: Ураган Иван.
13.00 Финикс: скорая ветеринарная помощь: Болезни роста.
14.00 Воздушные челюсти.
16.00 Охотник за крокодилами: Каспар - белый крокодил.
17.00 Самые забавные животные планеты.
18.00 Охотник за крокодилами: Джунгли в облаках.
19.00 **, 6.00** Полиция Хьюстона - отдел по защите животных.
20.30 Поместье сурикатов.
21.00 **, 5.00** Жизнь млекопитающих: Совершенный механизм.
22.00 **, 3.00** Обезьяньи проделки.
23.00 **, 4.00** Сроднившиеся с обезьянами.
0.00 **, 7.00** Полиция Детройта - отдел по защите животных: На краю пропасти.
1.00 Территория животных: Боевые собаки.
1.30 Скорая ветеринарная помощь.
2.00 Ветеринары нового поколения со Стивом Ирвином: Братья.

КАНАЛ ПУТЕШЕСТВИЙ

10.00 Место назначения - приключение. Бразилия.
11.00 Путешествия с Каприс.
11.30 Вива. Сантьяго де Куба.
12.00 Пионеры надежды. Латинская Америка.
13.00 Поход по всему свету.
14.00 Поездки мечты. Канадские Скалистые горы и Нью-Йорк.
14.30 Томимый жаждой путешественник. 2005.
15.00 Поездки мечты. Флорида-Кис.
15.30 Страсть к путешествиям. Санта-Лючия.
16.00 Турист. Квебек-сити, Квебек.
16.30 Развилка на Средиземноморье. Израиль.
17.00 Поход по всему свету. Иран.
18.00 Землепроходцы.
18.30 Страсть к путешествиям.
19.00 Скоро открытие.
19.30 Путешествия и приключения. США.
20.00 Томимый жаждой путешественник. Исландия. Ода воде жизни.
20.30 Поездки мечты.
21.00 Поход по всему свету.
22.00 Пан-Азия. Гонконг, ч. 2.
22.30 **, 2.30** Путешествия 2007.
23.00 Скоро открытие.
23.30 Вива. Пульс латиноамериканской музыки.
0.00 Поход по всему свету. Северо-западное побережье Тихого океана.
1.00 Томимый жаждой путешественник. Англия. Пусть будет мед.

Полную версию телепередач всегда можно посмотреть на сайте www.MySLO.ru

РОССИЯ-СПОРТ

4.50 Футбол. Чемпионат Англии. «Портсмут» - «Челси».
7.00 «Вести-спорт».
7.10 «Сборная России». С. Великая.
7.40 Хоккей. Турнир на призы клуба «Золотая шайба». Финал.
9.00 «Вести-спорт».
9.10 «Вести-спорт. Местное время».
9.15 Легкая атлетика. ЧЕ в закрытых помещениях.
13.00 «Вести-спорт».
13.05 Хоккей. Турнир на призы клуба «Золотая шайба». Финал.
15.40 Биатлон. Кубок мира.
17.35 «Вести-спорт».
17.45 Биатлон. Кубок мира.
19.50 Художественная гимнастика. «Кубок чемпионок».
21.00 «Неделя спорта».
22.05 Художественная гимнастика. Гран-При.
23.15 Футбол. Обзор матчей чемпионата Англии.
0.25 «Вести-спорт».
0.35 Автоспорт. ЧМ по ралли. «Ралли Мексики». Пролог.
1.05 «Самый сильный человек». Чемпионат России - 2006.
1.45 Биатлон. Кубок мира.

ПЯТЫЙ КАНАЛ

7.00 , 18.30 ЛОТ.
8.00 , 8.40 «Утро в большой стране».
8.30 , 23.05 «Сейчас о спорте».
9.30 , 10.30, 12.30, 14.30, 17.30, 19.30 «Сейчас».
9.35 «ИСЦЕЛЕНИЕ ЛЮБОВЬЮ». Сериал
10.45 , 16.45 «Горькая правда».
11.30 «ВТОРАЯ ЖИЗНЬ». Сериал
12.45 «На кухне». Док. сериал (Великобритания).
13.40 «ДЖИМ БАТТОН». Мультсериал (США).
14.05 «ФИЛ ИЗ БУДУЩЕГО». Сериал (США).
14.45 «Открытая студия».
15.45 «Киномания». Док. сериал (Австралия).
16.15 «СТАРШЕКЛАССНИКИ». Сериал
17.45 «Дом быта».
18.00 «Пойман с поличным». Док. сериал (Великобритания).
20.10 «Экстренный вызов 112».
20.30 «СПРАВЕДЛИВОСТЬ». Сериал (США).
21.30 «Сейчас о главном».
22.15 «Победительницы». М. Савина.
23.20 «СЛИШКОМ МОЛОДА, ЧТОБЫ УМЕРЕТЬ». Драма (США).

ЗВЕЗДА

6.00 , 15.00 «Никто не забыт...»
6.30 «ГТО».
6.45 «Моя страна». Док. сериал
7.00 , 3.00 «Мир цирка с Терезой Дуровой».
7.15 , 16.00 Мультфильм.
7.45 , 0.30 «О войне как о Войне».
8.15 , 2.30 «НЗ» России». Док. сериал
8.45 , 17.30 «САМАРА-ГОРОДОК», 1-я серия. Х/ф (Россия).
1-я серия.
10.00 «Территория 02». Док. фильм
10.30 , 23.00 «Остановлен под Тулой». Док. фильм
11.30 , 1.00 «Путешествие в Россию».
12.00 «НАСТЯ». Х/ф
13.40 , 5.10 «Шереметьево. Тайный визит. Дело 2001г.». Док. фильм
14.15 «Это было недавно..., Это было давно... Н. Селезнева, В. Андреев». Телемемуары.
15.30 , 0.00 «Гнездо глухаря».
16.30 «Новости. Московское время».
16.45 , 1.45 «Предметный разговор».
18.30 , 3.15 «МОЙ ДРУГ ИВАН ЛАПШИН». Х/ф
20.20 «ОДИНОКАЯ ЖЕНЩИНА ЖЕЛАЕТ ПОЗНАКОМИТЬСЯ». Х/ф
22.00 «На старт!»
22.30 Новости.

JETIX

8.00 «ДЕННИС-НЕПОСЕДА».
8.20 , 8.40 «СЕКРЕТНЫЕ МАТЕРИАЛЫ ПСОВ-ШПИОНОВ».
8.55 , 10.55, 14.40 «КАПИТАН ФЛАМИНГО».
9.15 , 11.20, 18.00 «ТОФУС».
9.40 , 18.20 «ТУТЕНШТЕЙН».
10.05 , 13.25, 19.30 «ТОТАЛ СПАЙС».
10.30 , 14.15, 20.15 «НЕВЕРОЯТНЫЕ ПРИКЛЮЧЕНИЯ КОСМИЧЕСКОЙ КОМАНДЫ».
11.45 , 18.40 «ВЕДЬМА».
12.10 , 15.30 «YIN YANG YO!»
12.35 , 15.50 «ШКОЛА СУРИКЕНОВ».
13.00 , 16.15 «PUCCA».
13.15 «ПЛАНЕТА СКЕТЧ».
13.50 , 19.50 «ТОТАЛ СПАЙС».
15.05 «ДЕТКИ ИЗ КЛАССА 402».
16.35 , 17.10 «ЧТО С ЭНДИ?»
17.35 , 22.10 «ГАЛАКТИЧЕСКИЙ ФУТБОЛ».
19.05 , 21.45 «OBAN: ЗВЕЗДНЫЕ ГОНКИ».
20.35 , 23.00 «НАРУТО».
21.00 , 1.15 «КОРОЛЬ-ШАМАН».
21.20 , 23.45 «ТЕМНЫЙ ОРАКУЛ».
22.35 , 0.05 «А.Т.О.М.»
23.20 «СПАЙДЕРМЭН».
0.30 , 0.50 «ИКС-МЭН».
1.35 «КОРОЛЬ-ШАМАН».

REN-TV

6.00 Музыкальный канал.
7.05 , 13.30 «ДРУЗЬЯ». Сериал (США).
7.30 «БРАТЦ». Мультсериал (США).
7.55 «ПРИКЛЮЧЕНИЯ КЕНГУРЯТ». Мультсериал (Франция).
8.20 , 17.00 «БРАТЬЯ ПО-РАЗНОМУ». Сериал
8.45 «Очевидец».
9.30 , 12.30, 19.30, 23.30 «24».
10.00 , 18.00 «Званый ужин».
11.00 «Час суда».
12.00 «Великие тайны и мифы XX века». Док. сериал «Тайна Маты Хари». (Великобритания).
13.00 , 19.00 «Бабий бунт».
14.00 , 17.30 «ТРОЕ СВЕРХУ». Сериал
14.30 «СИМПСОНЫ». Мультсериал (США).
15.00 «СВЕРХЪЕСТЕСТВЕННОЕ». Сериал (США).
20.00 «ПАНТЕРА». Сериал
21.00 «ПРАПОРЩИК». Сериал
22.00 «Частные истории».
23.00 «Вечер с Тиграном Кеосаяном».
0.00 «Очевидец представляет: самое смешное».
0.15 «КРОВАВАЯ ЖАТВА». Ужасы (Франция).

ТВ-МИР

6.55 Анонсы дня.
7.00 Заряжайся!
8.30 «Вместе».
9.15 , 13.00, 23.25 Студия 60 - 90.
9.30 , 12.30, 15.30, 18.30, 21.30 «Новости Содружества».
9.45 , 14.45 Уроки английского языка.
10.00 , 21.00 Республика - сегодня.
10.30 «БУШИДО - ПУТЬ ВОИНА», 7-я серия. Сериал
11.30 «Истории преступлений». Док. сериал
13.15 «ЖОЗЕФИНА И НАПОЛЕОН», 1-я серия. Х/ф
1-я серия.
15.00 Детский сеанс.
16.00 «Самые удивительные праздники мира». Док. сериал
17.00 «ЧЕЛОВЕК МОРЯ», 118-я серия. Сериал
18.00 «Самые красивые дома мира». Док. сериал
19.00 Акценты.
19.15 «САГА О ФОРСАЙТАХ», 13-я серия. Сериал
20.15 «Тик-так».
20.30 Кирова, 17.
22.00 «СВОРА», 4-я серия. Сериал
23.00 Акценты +.
23.30 «ЖОЗЕФИНА И НАПОЛЕОН», 1-я серия. Х/ф
1-я серия.

ДЕТСКИЙ ПРОЕКТ

7.10 , 16.25, 17.25, 18.05, 19.25, 20.25, 21.25 Экстремальный спорт.
7.30 «КАРОЛА КАЗИНИ. НА КРУТЫХ ВИРАЖАХ». Сериал
9.00 -4.00 7 новостей. Каждый час.
9.05 Автоспорт России.
9.25 Бега и скачки.
10.05 , 4.05 «Советский спорт».
10.25 Мини-футбол. ЧР.Спартак-Щелково - Виз-Синара.
11.05 , 15.05, 20.05, 0.05 «NBA Live!»
11.25 «Планета рыбака».
12.05 , 1.25 «Game Sport».
12.25 «Total Регби».
13.05 KOTV: классика бокса.
14.05 Картинг.
15.25 «Звезда Автострады».
15.35 «AutoFashion».
16.05 «Магия оружия».
17.05 , 3.40 «220 вольт».
19.05 , 22.05, 0.25 NHL.
20.00 , 23.00, 2.00 Бундеслига.
21.05 , 1.05 «Диалоги о рыбалке».
22.25 Классика футбола.
23.05 Дартс.

ТЕЛЕКЛУБ

20.00 «ИДЕАЛЬНАЯ ПАРА». Сериал
21.00 «ТЕАТР ОБРЕЧЕННЫХ». Сериал
22.00 «УЛИЦЫ РАЗБИТЫХ ФОНАРЕЙ. НОВЫЕ ПРИКЛЮЧЕНИЯ МЕНТОВ». Сериал
23.00 «ВХОД В ЛАБИРИНТ». Сериал

ДАРЬЯЛ-ТВ

6.30 , 14.30, 14.55 Мультфильм.
8.00 , 19.55 Самое смешное видео.
8.30 , 15.30 «Как уходили кумиры. О. Даль». Док. фильм
8.55 , 17.50 Неслучайная музыка.
9.00 Телемагазин.
9.30 , 0.25 «Карданный вал +».
10.00 «ДАЛЬНОБОЙЩИКИ». Сериал
11.15 , 21.30 Камера смеха.
12.00 , 19.00 «СЕКРЕТНЫЙ АГЕНТ МАКГАЙВЕР». Сериал
13.00 «ДЕТЕКТИВ НЭШ БРИДЖЕС». Сериал
14.00 , 20.25 Каламбур.
14.45 Мультфильм.
16.00 «ЖИВИТЕ В РАДОСТИ». Х/ф
18.00 , 23.30 Самое невероятное видео.
20.55 Каламбур.
22.00 «C.S.I. МЕСТО ПРЕСТУПЛЕНИЯ МАЙАМИ». Сериал
23.00 , 1.15 Голые и смешные.
0.55 Каприз.

ТВ-1000

4.00 , 22.00 «РАСКАЯНИЕ». Мелодрама (Франция).
6.00 «ЧЕТВЕРТЫЙ АНГЕЛ». Боевик (США).
8.00 «СВАДЬБА В СЕЗОН ДОЖДЕЙ». Комедия (США - Индия).
10.00 «ВАЛЕНТИН». Драма (Аргентина - Италия - Испания).
12.00 «ДОМ ДУХОВ». Драма (Германия - Дания - Португалия - США).
14.30 «ПЕС-КАРАТИСТ». Комедия (Германия - США).
16.00 «БАСТЕР». Детектив (Великобритания).
18.00 «ОТЧУЖДЕНИЕ». Драма (Турция).
20.00 «ДОМ НА ТУРЕЦКОЙ УЛИЦЕ». Триллер (США - Германия, 2002 г.)
Режиссер: Б. Рафелсон.
В ролях: С. Л. Джексон, М. Йовович, С. Скарсгард.
Полицейский детектив Джек пытается помочь другу в поисках дочери, попавшей в лапы банды банковских грабителей. Оказавшись заложником бандитов, Джек понимает, что главарем банды управляет его подружка Эрин...
0.00 Playboy.

ХОЛЛМАРК

0.00 «СПАСИТЕ НАШИ ДУШИ». Х/ф (США).
1.30 «СЕКРЕТНЫЙ ОТДЕЛ», Драма ч. 8. (Великобритания).
2.30 «МЕДИЦИНА БЕЗ ГРАНИЦ», Х/ф ч. 2. (Канада).
4.15 «ВОЙНА МЕЖДУ НАМИ». Х/ф
6.00 «ПО ЗОВУ СЕРДЦА». Х/ф
7.30 , 13.45 «КОНЕЦ ЗИМЫ». Х/ф (США).
9.15 , 19.00 «ДОЧЕРИ МАКЛЕОДА 4», Сериал ч. 76. (Австралия).
10.15 , 15.30 «ЧУДО МАЛЬДОНАДО». Х/ф (США).
12.00 , 17.15 «ВЫБРОШЕННЫЕ НА БЕРЕГ», Х/ф ч. 1.
20.00 «РОКОВАЯ АФЕРА». Х/ф
21.30 «ПОХИЩЕНИЕ СИНАТРЫ». Х/ф (США, 2003 г.)
Режиссер: Р. Ундервуд.
В ролях: Д. Аркетт, У. Мэйси.
В 1963 году три друга из Южной Калифорнии решают осуществить невероятный план - украсть Фрэнка Синатру. Этот фильм с точностью до минуты воспроизводит каждую оплошность, каждую ошибку преступников...
23.15 «ВОПРОС ДОВЕРИЯ». Х/ф (Великобритания).

XXI ВЕК

10.00 , 18.00, 2.00 «АВТОСТОЯНКА». Комедия (США).
11.30 , 19.30, 3.30 «СМЕРТЕЛЬНЫЙ ПОЛЕТ». Мелодрама (Германия).
13.00 , 21.00, 5.00 «ЕКАТЕРИНА ВЕЛИКАЯ». Драма (США).
14.20 , 22.20, 6.20 «ТАЕЖНЫЙ РОМАН». Мелодрама
16.30 , 0.30, 8.30 «ЗАТМЕНИЕ ЛУНЫ». Драма (Италия).

«ДАМСКИЙ КЛУБ»

7.00 , 0.15 Музыка на канале.
7.10 , 14.00 «Дом живых историй».
7.30 , 17.00 «Истории успеха».
8.35 , 11.00, 18.00 «Красотка».
9.00 «С добрым утром, любимая!»
10.00 , 19.00, 0.00 «Все лучшее, для Вас».
12.00 «Наши дети».
13.00 «Ваш доктор».
14.25 «ТИХИЕ ВОДЫ», 20-я серия. Сериал
16.00 «Твой дом».
20.00 «Зеркало жизни».
21.00 «Ваш личный парапсихолог».
22.00 «Сексуальная революция».
23.00 «ТИХИЕ ВОДЫ», 21-я серия. Сериал

ШКОЛЬНИК

7.55 , 15.55, 23.55 Программа передач.
8.00 , 16.00, 0.00 Биология 10 класс. «Генетика пола. Сцепленное с полом наследование».
8.45 , 16.45, 0.45 «Опасная зона».
9.00 , 17.00, 1.00 Геометрия 10 класс. «Итоговый урок по теме: «Многогранники».
9.45 , 17.45, 1.45, 13.50, 21.50, 5.50 «Телевикторина».
10.00 , 18.00, 2.00 «Занимательная физика»: «Термография».
10.15 , 18.15, 2.15 «ДЕВУШКА СПЕШИТ НА СВИДАНИЕ». Х/ф
11.20 , 19.20, 3.20 «Сказка о царе Салтане». Мультфильм
12.00 , 20.00, 4.00 Телеигра «Маркиза».
13.00 , 21.00, 5.00 «ВМФ. Военно-морское противостояние», Док. фильм ч. 1.
14.00 , 22.00, 6.00 Химия 10 класс. «Белки».
14.45 , 22.45, 6.45 «Знание - сила»: «Ноу-хау».
15.10 , 23.10, 7.10 Литература 10 класс. «М.Е. Салтыков-Щедрин «История одного города».

ЕВРОСПОРТ

10.30 , 3.00 Экстремальный спорт. Молодежная зона.
11.00 , 15.30 Биатлон. Кубок мира. Гонка преследования. Ж, М.
12.00 Лыжные гонки. ЧМ. 50 км. Масс-старт. М.
13.00 Прыжки на лыжах с трамплина. ЧМ. К 134.
14.00 , 18.30 Прыжки на лыжах с трамплина. ЧМ . К 100.
16.30 , 1.45 Легкая атлетика. ЧЕ в помещении. 3 день.
19.30 , 1.00 Футбол. Евроголы.
20.15 Футбол. Го-о-о-ол!!!
20.30 Вот это да!!!
21.00 Снукер. Зал славы.
22.00 Сильнейшие люди планеты. Кубок мира.
22.30 Сильнейшие люди планеты. Кубок мира в Германии.
23.00 Боевые виды искусства. Бойцовский клуб.

ЕВРОПЕЙСКИЕ НОВОСТИ

8.00 -12.30 Новости за завтраком. Каждые 30 минут.
13.00 ,13.30, 14.00, 14.30, 17.00, 17.30, 18.00, 18.30 Новости и стиль жизни.
13.17 , 13.47, 17.17, 17.47 Европейцы.
14.17 , 18.17 Парламент.
14.47 , 18.47 Ле маг.
15.00 , 15.30, 16.00, 16.30 Новости за ланчем.
19.00 -3.30 Вечерние новости. Каждые 30 минут.
4.00 -7.30 Подробные ночные новости. Каждые 30 минут.

НАЦИОНАЛЬНАЯ ГЕОГРАФИЯ

6.00 Шпион Бен Ладена в Америке.
7.00 Секунды до катастрофы: Кровавая бойня на Олимпиаде в Мюнхене.
8.00 Наука катастроф: Поезда.
9.00 Расследование на месте катастрофы: Сорвавшийся поезд.
10.00 , 15.00, 21.00, 5.00 Животные из фильмов ужасов: Летучие мыши-вампиры.
11.00 , 16.00 Помпеи под угрозой.
13.00 Дело о планете Земля: Атака Астероида.
14.00 Мгновенья, потрясающие мир: Извержение Сент-Хеленс.
14.30 Знаете ли вы?, ч. 1.
18.00 Животные из ночных кошмаров: Летучие мыши.
18.30 Крокодиловые хроники: Легенда о драконе.
19.00 Быть животным: Бурый медведь.
20.00 , 4.00 Расследования авиакатастроф: Незапертая дверь в смерть.
22.00 Операция «Шок и трепет»: взгляд изнутри.
23.00 , 2.00 Следствие ведет Интерпол: Смертельная торговля.
0.00 , 3.00 Следствие ведет Интерпол: Украсть историю.
1.00 Веселая наука, ч. 11.
1.30 Веселая наука, ч. 12.

02-TV Тула

7.00 , 9.30, 18.20, 21.30 Телегазета
9.15 Овертайм
21.15 Модная и стильная

МТВ

6.00 Музыка на завтрак.
10.00 Тусовые псы.
10.30 News блок Weekly.
11.00 Девочки Плейбоя.
11.30 Звездная жизнь знаменитых наследниц.
12.30 , 0.30 Музыка навсегда.
14.00 Анимац. фильм «Таинственная игра».
14.30 Икона видеоигр.
15.00 News International.
15.30 Ты кинозвезда.
16.00 Русская 10-ка.
17.00 Музыка на злобу дня.
18.30 Тачку на прокачку.
19.00 Следующий!
19.30 «МЕЧТЫ АЛИСЫ». Сериал
20.00 Shit парад.
20.30 Киночарт.
21.00 10 способов сделать это…
21.30 VIP Файл. Н. Ветлицкая.
22.00 «КЛИНИКА». Сериал
22.30 Южный Парк.
23.00 News блок Daily.
23.15 Копы под прицелом.
23.30 Клиника Понарошку.

MEZZO

9.00 Секвенции Классика и Джаз.
15.45 Гала-концерт Пражского балета 2006.
17.15 «Хранители Большого».
18.15 Концерт солистов Фонда Бераказа в Монпелье 2000.
19.05 Французская ночь.
20.40 , 8.35 Р. Штраус.
21.05 «Во имя джаза: Грув».
22.00 Секвенции Классика.
22.45 Студия танца.

МУЗ-ТВ

5.00 , 8.00, 13.15, 16.25, 0.30, 3.00 «Муз-ТВ хит».
6.00 , 10.00, 2.00 «Наше».
7.00 , 16.50 «Твой выбор».
11.00 «Концерт».
12.35 «Pro-обзор».
13.00 , 20.00 «Мультяшка».
15.00 «Обречены на имя». Док. сериал
15.55 «Faq».
17.55 «Алфавит».
18.05 «20».
19.00 «Крутящий момент».
19.30 «Zoom».
20.30 «Страшно красивые»».
21.30 , 23.25 Звезды зажигают.
22.30 «Блондинка в шоколаде».
22.55 «Молодые, красивые и стремящиеся в Голливуд».
0.20 Pro-новости.

MCM TOP

8.00 , 10.17 Лучшее. Утро.
11.00 , 14.37, 22.32 Лучшее. Микс.
14.00 , 22.00 Лучшее. Альбомы.
18.16 Лучшее. Микс.
19.30 Лучшее. Колледж. Интерактив.
21.00 Лучшее. рок.
1.00 Лучшее. Новое.
2.00 Лучшее. Ночь.

ФИЛЬМ ДНЯ — ТНТ, 22.00

«КАК ОТДЕЛАТЬСЯ ОТ ПАРНЯ ЗА 10 ДНЕЙ». (США, 2003 г.)

Бенджамин (Мэттью МакКонохи) и Энди (Кейт Хадсон) сойдутся в поединке, чтобы раз и навсегда определиться, кто сильней - мужчины или женщины?

Режиссер: Доналд Петри.

В ролях: Кейт Хадсон, Мэттью МакКонохи, Кэтрин Хан, Анни Париссе, Адам Голдберг.

Комедия. Журналистка Энди получила задание: написать статью под названием «Как отделаться от парня за 10 дней»! Энди решает все проверить на себе. А рекламщик Бенджамин в это время заключил пари на то, что влюбит в себя любую девушку… за те же 10 дней!

ПЕРВЫЙ КАНАЛ

5.00 Новости.
5.05 «Доброе утро!»
9.00 Новости.
9.20 «Малахов +».
10.20 **«ЦЫГАН»**. Сериал
11.20 «Понять. Простить».
12.00 Новости.
12.20 «Лолита. Без комплексов».
13.20 «Детективы».
14.00 Другие новости.
14.30 «Контрольная закупка».
15.00 Новости.
15.20 «Вне закона». «Черный санитар».
16.00 **«ЛЮБОВЬ КАК ЛЮБОВЬ»**. Сериал
17.00 «Федеральный судья».
18.00 Вечерние новости.
18.10 «Пусть говорят».
18.50 **«ТЫ - ЭТО Я»**, 1-я серия. Х/ф
1-я серия.
20.00 **«ЧУЖИЕ ТАЙНЫ»**. Сериал
21.00 «Время».
21.30 **«КАПИТАНСКИЕ ДЕТИ»**. Сериал
22.30 «Женщина против мужчин».
23.30 Ночные новости.
23.50 «Теория невероятности». «Асимметрия мозга».
0.40 «Ударная сила». «Глаз оружия».
1.30 **, 3.05 «НИНДЗЯ ИЗ БЕВЕРЛИ ХИЛЛЗ»**. Комедия (США, 1998 г.)

Крис Фарли

Режиссер: Д. Дуген. В ролях: К. Фарли, Н. Шеридан, Р. Шу.
Ниндзя - таинственный, пугающий и очень хитрый воин тьмы, который ничего не боится. Таким хотел видеть своего приемного сына наставник ниндзя, случайно подобрав младенца в лесу. И хотя из него и вырос толстый болван, он все равно должен стать воином и вызволить из беды голливудскую красотку.
3.00 Новости.
3.30 **«ГОВОРЯЩАЯ С ПРИЗРАКАМИ»**. Сериал

РОССИЯ ТВ-Тула

5.00 «Доброе утро, Россия!»
6.45 **, 7.15, 7.45, 8.15** «Местное время. Вести - Тула».
8.45 «Инна Чурикова. Судьбе не изменить». Док. фильм
9.45 «Вести. Дежурная часть».
10.00 **«ВАША ЧЕСТЬ»**. Сериал
11.00 «Вести».
11.30 «Местное время. Вести - Тула».
11.50 **«ВАША ЧЕСТЬ»**. Сериал
12.50 «Частная жизнь».
13.45 «Вести. Дежурная часть».
14.00 «Вести».
14.20 «Местное время. Вести - Тула».
14.40 «Суд идет».
16.00 «Кулагин и партнеры».
16.40 «Вести. Дежурная часть».
17.00 «Вести».
17.20 «Местное время. Вести - Тула».
17.40 **«ТАНГО ВТРОЕМ»**. Сериал
18.40 **«АНГЕЛ-ХРАНИТЕЛЬ»**. Сериал
19.40 «Вести. Дежурная часть».
20.00 «Вести».
20.45 «Местное время. Вести - Тула».
21.05 «Спокойной ночи, малыши!»
21.15 **«ВАША ЧЕСТЬ»**. Сериал
23.15 «Жестокий романс Лидии Руслановой». Док. фильм
0.15 «Вести +».
0.35 **«ПОДЕРЖАННЫЕ ЛЬВЫ»**. Х/ф (США, 2003 г.)

Майкл Кейн

Режиссер: Т. Мак-Кэнлис. В ролях: М. Кейн, Р. Дюволл, Х.Дж. Осмент.
Последнее, что хотел юный герой картины, по имени Уолтер, так это «застрять» на все летние каникулы на ферме у своих родственников...
2.35 «Дорожный патруль».
2.55 **«ЗАКОН И ПОРЯДОК»**. Сериал (США).
3.40 **«ВЗГЛЯДЫ»**. Сериал (США).
4.20 Канал «Евроньюс».

СТС Тула

6.00 Самурай Икс, 2-я серия.
6.45 **«Возвращение блудного попугая»**. Мультфильм
6.55 **«СМЕШАРИКИ»**. Мультсериал
7.00 **«ПРИКЛЮЧЕНИЯ ВУДИ И ЕГО ДРУЗЕЙ»**. Мультсериал
7.30 **«МОЯ ПРЕКРАСНАЯ НЯНЯ»**. Сериал
8.00 **«КАДЕТСТВО»**. Сериал
9.00 Новости «fm-Медиа»
9.28 **, 19.50, 0.20** Настроение.
9.30 **«МОЯ ПРЕКРАСНАЯ НЯНЯ»**. Сериал
10.00 **«КТО В ДОМЕ ХОЗЯИН?»** Сериал
10.30 **«ДЖЕКПОТ ДЛЯ ЗОЛУШКИ»**. Сериал
12.00 **«Ну, погоди!»** Мультфильм
12.30 **«НЕ РОДИСЬ КРАСИВОЙ»**. Сериал
13.30 Новости «fm-Медиа»
13.45 «Подъем». Док. фильм
14.00 **«СМЕШАРИКИ»**. Мультсериал
14.05 **«ПРИКЛЮЧЕНИЯ ВУДИ И ЕГО ДРУЗЕЙ»**. Мультсериал
14.30 **«ПРИКЛЮЧЕНИЯ ПОЛЕВОГО МЫШОНКА»**. Мультсериал
15.00 **«ГАДЖЕТ И ГАДЖЕТИНЫ»**. Мультсериал
15.30 **«СКУБИ ДУ»**. Мультсериал
16.00 **«КОМИССАР РЕКС»**. Сериал
17.00 **«МОЯ ПРЕКРАСНАЯ НЯНЯ»**. Сериал
18.00 **«ОТЧАЯННЫЕ ДОМОХОЗЯЙКИ»**. Сериал
19.00 **«КТО В ДОМЕ ХОЗЯИН?»** Сериал
19.30 Новости «fm-Медиа»
20.00 **«КАДЕТСТВО»**. Сериал
21.00 **«УБОЙНАЯ СИЛА 6»**. Сериал **«Мыс доброй надежды»**, ч. 2.
22.00 **«АМЕРИКАНСКИЙ НИНДЗЯ. СХВАТКА»**. Х/ф (США, 1987 г.)
Режиссер: С. Фирстенберг. В ролях: М. Дудикофф, С. Джеймс, Л. Пойндекстер.
Действие фильма происходит на острове Святого Томаса в Карибском море, куда армейские рейнджеры Джо Армстронг и сержант Кертис Джексон прибывают для расследования таинственного исчезновения группы американских морских пехотинцев...
0.00 Новости «fm-Медиа»
0.30 «Сверхмассивные черные дыры». Док. фильм
1.30 **«НОВЫЙ РУССКИЙ РОМАНС»**. Сериал
2.15 **«ЩИТ»**, 2-я серия. Сериал
3.45 **«ПРИКОСНОВЕНИЕ ЗЛА»**, 2-я серия. Сериал
5.10 Музыка на СТС.

НТВ

6.00 «Сегодня утром».
9.05 «Наше все!»
10.00 «Сегодня».
10.20 «Чистосердечное признание».
11.00 «Две правды».
12.00 **«ТОЛЬКО ТЫ...»** Сериал
13.00 «Сегодня».
13.25 **«ЧАС ВОЛКОВА»**. Сериал
14.30 **«МОСКВА. ЦЕНТРАЛЬНЫЙ ОКРУГ»**. Сериал
15.35 «Чрезвычайное происшествие. Обзор».
16.00 «Сегодня».
16.20 **«УЛИЦЫ РАЗБИТЫХ ФОНАРЕЙ»**. Сериал
18.35 «Чрезвычайное происшествие. Обзор».
19.00 «Сегодня».
19.40 **«ЧАС ВОЛКОВА»**. Сериал
20.45 **«ПРОКЛЯТЫЙ РАЙ»**. Сериал
21.45 «Чрезвычайное происшествие. Обзор».
22.00 «Сегодня».
22.40 **«СТАЛИН. LIVE»**. Сериал
23.45 **«ПАРНИ ИЗ СТАЛИ»**. Сериал
0.45 «Top Gear».
1.15 **«УЛИЦЫ РАЗБИТЫХ ФОНАРЕЙ»**. Сериал
3.10 «Криминальная Россия».
4.00 **«КАРНАВАЛ»**. Сериал (США).
5.45 «Чрезвычайное происшествие. Обзор».

КУЛЬТУРА

6.30 Канал «Евроньюс».
10.00 **, 19.30, 23.30** «Новости культуры».
10.20 «В главной роли...»
10.35 **, 1.50, 2.50** Программа передач.
10.45 **, 17.15** «Утраченные боги», 4-я серия. Док. сериал «Майя». (Канада - Ирландия).
11.15 **«ПИРОГОВ»**. Х/ф
12.45 «Тем временем».
13.40 «Пятое измерение».
14.05 «Кому живется весело, вольготно на Руси?»
15.05 **«МАРТИН ИДЕН»**, Телеспектакль ч. 3.
16.15 **«НЕЗНАЙКА В СОЛНЕЧНОМ ГОРОДЕ»**. Мультсериал
16.50 **«ЗООПАРК В ОБУВНОЙ КОРОБКЕ»**, 24-я серия. Сериал (Великобритания).
17.45 «Порядок слов».
17.50 «Полуденные сны».
18.15 П.И. Чайковский. Концерт для скрипки с оркестром. Солист В. Репин. Дирижер Ю. Башмет.
19.00 «Ночной полет».
19.50 **«СТРАННАЯ ЖЕНЩИНА»**. Х/ф
22.10 «Мировые сокровища культуры». Док. фильм «Мавзолей Ахмеда Ходжа Яссави. Паломничество в Туркестан».
22.30 «Анна Маньяни. Сыграть правду». Док. фильм (Италия).
23.55 **«МАМА РОМА»**. Х/ф
1.35 «Мировые сокровища культуры». Док. фильм «Катманду. Королевство у подножья Гималаев». (Германия).
1.55 «Белая граница», 2-я серия. Док. сериал «Любовь к ледяному покрову». (Франция).

ТВ-3 Тула

6.00 Победоносный голос.
6.30 **«УЮТ И РАДОСТЬ»**. Х/ф (США).
8.30 Деньги утром.
9.00 **«УБИЙСТВО»**. Х/ф (США).
11.00 **«КТО-ТО СЛЕДИТ ЗА ТОБОЙ»**. Х/ф (США).
13.00 **«САБРИНА - МАЛЕНЬКАЯ ВЕДЬМА»**. Мультсериал
13.30 **«СЕКРЕТЫ САБРИНЫ»**. Мультсериал
14.00 **«ЖАНДАРМ В НЬЮЙОРКЕ»**. Х/ф (Франция).
16.00 **«ЛУННЫЙ ПАПА»**. Х/ф
18.30 Киномания.
19.00 **«ОДНО БЕЗУМНОЕ ЛЕТО»**. Х/ф (США, 1986 г.)
Режиссер: С. Стив Холлэнд. В ролях: Д. Кьюсак, Д. Мур, К. Армстронг.
Бывает, что иногда хочется забыться и пожить хотя бы полчаса легкомысленной жизнью. Джон Кьюсак выступил в роли молодого человека, решившего отдохнуть на полную катушку. Что ему и удалось...
21.00 **«В СОЗВЕЗДИИ БЫКА»**. Х/ф
23.00 **, 2.00 «КЛИЕНТ ВСЕГДА МЕРТВ»**, 37-я серия. Сериал
0.00 **«СПЛЕТНЯ»**. Х/ф (США).
3.00 **«ЛЕЗВИЕ ВЕДЬМ»**, 16-я серия. Сериал
4.00 **«СЕМЬЯ СОПРАНО»**. Сериал
5.00 Relaks.

ТВ-ЦЕНТР Тула

6.00 **, 7.30** «Настроение».
7.00 «Настроение. Тула».
8.30 **«НАШ ДОМ»**. Х/ф
10.30 «Всенародная актриса». Н. Сазонова.
11.20 «Репортер».
11.30 **, 14.30, 0.25** «Петровка, 38».
11.45 **, 14.45, 20.45** «События».
12.00 «В центре внимания».
12.35 **, 17.30 «ОДНО ДЕЛО НА ДВОИХ»**. Сериал (Германия).
13.50 «Деловая Москва».
15.00 Мультфильмы: **«Балерина на корабле»**, **«Шарик-фонарик»**.
15.30 **, 22.15 «ПРОТИВ ТЕЧЕНИЯ»**. Сериал
16.30 «Новое «Времечко».
18.30 «В центре внимания».
19.00 События. Тула
19.20 Прогноз погоды.
19.25 Свое мнение.
19.35 «Встречи»
19.50 «Лицом к городу».
21.15 **, 3.10 «РАСПЛАТА ЗА ГРЕХИ»**. Сериал
23.15 «В центре внимания».
23.55 «События». «25-й час».
0.45 **«СМЕРТЕЛЬНОЕ ОРУЖИЕ 4»**. Боевик (США).
4.05 **«ДЕТЕКТИВ ДЖЕК ФРОСТ»**. Сериал (Великобритания).
5.45 **«Скамейка»**. Мультфильм

ТНТ Тула

7.00 **, 8.00, 14.00, 19.00, 1.00** Новости «fm-Медиа»
7.20 **, 8.20, 14.15, 19.25, 1.25** ИнформБюро
7.25 **, 8.25, 19.30** Тула: инструкция по применению
7.45 **, 1.20** Гороскоп
7.50 **, 8.45** «Музыка на ТНТ»
9.00 «Правила съема».
10.00 **, 18.00, 20.00 «СЧАСТЛИВЫ ВМЕСТЕ»**. Сериал
11.00 **«КРУТЫЕ БОБРЫ»**. Мультсериал
11.30 **«ПРИКЛЮЧЕНИЯ ДЖИММИ НЕЙТРОНА, МАЛЬЧИКА-ГЕНИЯ»**. Мультсериал
12.00 **«ГУБКА БОБ КВАДРАТНЫЕ ШТАНЫ»**. Мультсериал
12.30 **«КОТОПЕС»**. Мультсериал
13.00 **«КАК ГОВОРИТ ДЖИНДЖЕР»**. Мультсериал
13.30 «Такси».
14.20 Крутящий момент
14.35 **, 21.00** «Дом 2. Про Любовь».
15.35 **«КАК ОТДЕЛАТЬСЯ ОТ ПАРНЯ ЗА 10 ДНЕЙ»**. Комедия (США).
19.50 «Если завтра ремонт...»
22.00 **«СЕРДЦЕЕДКИ»**. Комедия (США).
0.35 «Дом 2. После заката».
1.35 «Дом 2. Любовь».
2.30 **«ФРИКАДЕЛЬКИ 2»**. Комедия (США).
4.05 «Цена любви». Док. сериал
4.50 «Антология юмора».
5.05 **«САША+МАША»**. Сериал

«ДОМАШНИЙ»

6.30 **«МОЯ ЖИЗНЬ И Я»**. Сериал
7.00 «Крот и его друзья: Крот и спички. Крот и яйцо. Крот и метро. Крот и мышка».
7.30 **, 20.30** «Домашние сказки».
8.30 «Экстремальная кухня».
9.00 **, 16.00** «Дела семейные с Е. Дмитриевой».
10.00 «Коллекция идей».
10.30 «Заграничные штучки».
10.45 «Сладкие истории».
11.00 **«ТЕЛОХРАНИТЕЛЬ»**. Сериал
12.00 «Полезный день».
13.00 «Татьянин день».
15.00 **«ПЛЕННИЦА»**. Сериал
17.00 **«ГОЛОС СЕРДЦА»**. Сериал
18.00 «33 квадратных метра».
18.30 **«СКОРАЯ ПОМОЩЬ»**. Сериал
19.30 **«ТЫ - МОЯ ЖИЗНЬ»**. Сериал
21.30 **«БЛИЗНЕЦЫ»**. Сериал
22.30 **«СЕКС В БОЛЬШОМ ГОРОДЕ»**. Сериал
23.00 «Друзья моего хозяина».
23.30 **«ЖЕНА УШЛА»**. Мелодрама («Ленфильм», 1979 г.)
Режиссер: Д. Асанова. В ролях: Е. Соловей, В. Приемыхов, Е. Васильева.
Безжалостный, но лишенный истерики приговор вырождающемуся миру, который прежде всего теряет живую душу...
1.10 **«ЖЕНАТЫ... С ДЕТЬМИ»**. Сериал
1.55 **«МОЛОДЫЕ И ДЕРЗКИЕ»**. Сериал

РАМБЛЕР

7.00 «Сказки Андерсена». «Елка».
7.30 **, 15.00** «Телемышка».
8.00 «Истории удивительных кораблей», 5-я серия.
9.00 «Таласса. Люди моря».
10.00 **, 12.30, 20.30, 0.30, 3.00** «Вы играй!»
11.00 «Тот, кто приходит ночью». Док. фильм
12.00 «Техно».
13.30 «Борьба за выживание». «Таинственный мир летучих мышей».
14.30 **«ПОСЛЕДНИЙ ИЗ МОГИКАН»**. Мультсериал (Италия).
15.30 «Морские охотники». Док. сериал
16.30 «Приют четвероногих».
17.00 «Гнев стихии». «Смерч».
18.00 «Борьба за выживание». «Охотники небес».
19.00 «Острова сокровищ». «Тайны острова Махи».
19.30 «На грани возможного».
20.00 «Сдвиг по фазе».
21.30 «Астрономия: между А и Я», 2-я серия.
22.30 «Непознанные миры». Док. сериал
23.30 «Жестокие тайны прошлого». «Ребенок из Таунга», «Обезглавленные воины».
1.30 «На грани фола».
2.00 **«АЛЫЙ ПЕРВОЦВЕТ»**, 2-я серия. Сериал (Великобритания).

РБК

6.00 **-5.30** Новости. Каждые 30 минут.
6.10 **, 6.35, 7.10, 7.35, 8.10, 8.35, 9.10, 10.10, 11.10, 12.10, 13.10, 14.10, 15.05, 16.10, 17.15, 18.10, 20.10, 21.20, 22.05, 23.15, 1.15, 2.10, 3.10, 4.10, 5.10** Рынки.
6.20 **, 7.20, 8.20, 9.20, 10.20, 3.15, 4.15** Российская пресса.
6.25 **, 7.25, 8.45, 9.25** Афиша.
6.40 **, 7.40, 8.40, 10.35, 2.15, 4.20** Зарубежная пресса.
6.45 **, 7.45, 8.25, 9.50, 5.25** Автоновости.
6.50 **, 7.50, 8.50, 9.53** С-news.
6.53 **, 7.53, 8.53, 10.25** Бизнес-стиль.
9.35 **, 22.10** Зарубежный бизнес.
10.40 Открытие торгов в России.
10.50 **, 16.20, 18.50, 5.50** Азбука инвестора.
11.15 Диалог.
12.15 **, 14.35, 18.35** Новости компаний.
12.35 Капитал.
13.35 **, 3.35** Сфера интересов.
14.50 **, 17.50, 2.20** Звездная пыль.
15.15 В фокусе.
16.35 **, 2.35** Капитал.
17.35 Открытие торгов в Америке.
19.10 Итоги торгов в России.
19.35 Персона. Артур Иордан.
20.15 Диалог.
21.10 **, 1.10** Интрига дня.
22.35 Сфера интересов.
23.35 Недвижимость.
0.10 Закрытие торгов в Америке.
0.15 В фокусе.
4.35 Персона.

ЭКСПЛОРЕР

7.00 Человеческий инстинкт.
8.00 Долгий путь.
9.00 Орудия труда.
10.00 Шоу полезных вещиц.
10.30 Руб эль-Хали: по стопам Уильфреда Тезигера.
11.00 «Охотники за наградами» - наемная полиция Америки.
11.30 Преступные гении.
12.00 Настоящие вампирские хроники.
13.00 Человеческий инстинкт.
14.00 Долгий путь.
15.00 Орудия труда.
16.00 Шоу полезных вещиц.
16.30 Руб эль-Хали: по стопам Уильфреда Тезигера.
17.00 «Охотники за наградами» - наемная полиция Америки.
17.30 Преступные гении.
18.00 Настоящие вампирские хроники.
19.00 Поединок с природой.
20.10 Из крайности в крайность.
21.00 Чудеса тюнинга.
21.30 Звезды и колеса.
22.00 Пятая скорость.
23.00 ЮАР - Отряд Особого Назначения.
0.00 Табу: Экстремальная кухня.

ДИСКАВЕРИ

8.00 **, 13.55** Супервойны на свалке, 3-я серия.
8.55 **, 14.50** Войны на свалке: Мощные тягачи.
9.50 **, 15.45** Необыкновенные гонки: Внедорожники.
10.45 **, 18.30, 6.40** Рождение мотоцикла: Триумф.
11.10 **, 19.00** Экстремальные машины: Танки.
12.05 Нефтяные вышки: до седьмого пота: Марс - качать нефть.
13.00 Страшная погода: Ветер.
16.40 **, 4.50** Американское казино, 7-я серия.
17.35 **, 5.45** Лучшие автомобили: Мощные машины.
18.00 **, 6.10** Махинаторы: БМВ 325i, ч. 2.
20.00 **, 7.05** Все под заказ: Игрушки Большого Папы.
21.00 Разрушители легенд: Подъемник-катапульта.
22.00 Американский чоппер: Гоночная машина.
23.00 **, 3.55** Мегастройки: Острова Фэнтези (Дубай).
0.00 Настоящие звезды телемарка, 3-я серия.
1.00 Архивы ФБР: Жестокое похищение.
2.00 Травматологи: Не травмой единой.
3.00 Обет молчания, ч. 2.

ПЛАНЕТА ЖИВОТНЫХ

8.00 Охотник за крокодилами: Джунгли в облаках.
9.00 Поместье сурикатов.
9.30 Самые забавные животные планеты.
10.00 **, 15.00** Жизнь млекопитающих: Совершенный механизм.
11.00 Ветеринарная скорая помощь.
11.30 СОС дикой природы.
12.00 Зоопарк, который сумел...: Ураганы «Деннис «и «Катрина».
13.00 Полиция Детройта - отдел по защите животных: На краю пропасти.
14.00 Клыки - смертельное объятие.
16.00 Обезьяньи проделки.
17.00 Сроднившиеся с обезьянами.
18.00 Охотник за крокодилами: Невероятные видеофильмы о звериных детенышах.
19.00 **, 6.00** Полиция Хьюстона - отдел по защите животных.
20.00 Ветеринарная скорая помощь.
20.30 Поместье сурикатов.
21.00 **, 5.00** Жизнь млекопитающих: Насекомые-охотники.
22.00 **, 3.00** Живая природа: 5 «больших кошек» и одна камера.
23.00 **, 4.00** Карликовые слоны Борнео.
0.00 **, 7.00** Полиция Детройта - отдел по защите животных: Безнадежная погоня.
1.00 Территория животных: Конфликт в Штатах.
1.30 Скорая ветеринарная помощь.
2.00 Ветеринары нового поколения со Стивом Ирвином: Судебная медицина.

КАНАЛ ПУТЕШЕСТВИЙ

10.00 Высокий класс. Ботсвана.
10.30 «Круиз «Куин Мэри-2». Отдать якоря!»
11.00 **, 23.30** Путешествия 2007. Март.
11.30 Дикий рык. Драконовы острова.
12.00 Планета еды. Бразилия.
13.00 Поход по всему свету. Новая Англия.
14.00 Поездки мечты.
14.30 Аввентура - путешествие по итальянской кухне. Сиена.
15.00 «Скоро открытие. Торонто, Канада. Ресторан «Лэндмарк».
15.30 Страсть к путешествиям.
16.00 Кочуя по миру. Ближний Восток. Египет: Аль Акаба - Гиза.
16.30 В поисках острых ощущений.
17.00 Поход по всему свету. Лондон.
18.00 Землепроходцы.
18.30 Пан-Азия. Малайзия. Пенань.
19.00 «Скоро открытие. Лос-Анджелес, «Сансет».
19.30 Томимый жаждой путешественник. Германия.
20.00 Планета еды. Южная Испания.
21.00 Мир Грейнджера.
22.00 Скоро открытие.
22.30 Страсть к путешествиям. Пафос и Западный Кипр.
23.00 Прогулки по дикой природе. На мотоцикле по Вьетнаму.
0.00 Поход по всему свету. Специальный выпуск.
1.00 Каррера Медитеррана.
1.30 По Восточной Европе. Венгрия.
2.00 Удивительные приключения. Анаконды и безумие газонокосилок.

РОССИЯ-СПОРТ

5.00 Футбол. Чемпионат Англии. «Болтон» - «Блэкберн».
7.00 , **9.30, 12.55, 18.15, 22.15** «Вести-спорт».
7.10 «Неделя спорта».
8.10 Хоккей. Турнир на призы клуба «Золотая шайба». Финал.
9.40 Легкая атлетика. ЧЕ в закрытых помещениях.
13.00 «Неделя спорта».
14.00 Бадминтон. Клубный чемпионат России. Суперлига.
15.55 Хоккей. Чемпионат России. «Авангард» (Омск) - «Амур» (Хабаровск).
18.25 «Рыбалка с Радзишевским».
18.45 Хоккей. Чемпионат России. ЦСКА - СКА (Санкт-Петербург).
21.10 Биатлон. Кубок мира.
22.30 Футбол. Лига чемпионов. 1/8 финала. «Ливерпуль» (Великобритания) - «Барселона» (Испания).
0.50 Футбол. Лига чемпионов. 1/8 финала. «Челси» (Великобритания) - «Порту» (Португалия).
3.00 Футбол.
4.10 «Сборная России». С. Великая.

ДЕТСКИЙ ПРОЕКТ

5.00 **-4.00** 7 новостей. Каждый час.
5.05 «Зарядка для страны».
5.25 , **6.25, 7.25** «Веселые старты».
6.05 , **7.05, 8.05** Музыкальный трек.
8.25 **«КОМАНДА-МЕЧТА»**. Сериал
9.05 Автоспорт России.
9.25 , **11.25, 12.05, 14.25, 15.25, 16.25, 17.25, 18.05, 19.25, 21.25** Экстремальный спорт.
10.05 , **4.05** «Советский спорт».
10.25 Мини-футбол. ЧР. Спартак-Щелково - Виз-Синара.
11.00 , **15.00** Бундеслига.
11.05 , **15.05, 20.05, 0.05** «NBA Live!»
13.05 «Смертельные искусства».
14.05 , **19.05, 22.05, 0.25** NHL.
16.05 «Магия оружия».
17.05 , **3.40** «220 вольт».
20.25 , **22.25** Классика футбола. Исторические матчи.
21.05 , **1.05** «Диалоги о рыбалке».
23.05 Дартс.
0.40 , **3.30** «Ужасы спорта».
2.05 Покер. Мировая серия.
3.05 «Только не это!»

ТЕЛЕКЛУБ

20.00 **«ИДЕАЛЬНАЯ ПАРА»**. Сериал
21.00 **«ТЕАТР ОБРЕЧЕННЫХ»**. Сериал
22.00 **«УЛИЦЫ РАЗБИТЫХ ФОНАРЕЙ. НОВЫЕ ПРИКЛЮЧЕНИЯ МЕНТОВ»**. Сериал
23.00 **«СЕМНАДЦАТЬ МГНОВЕНИЙ ВЕСНЫ»**. Сериал

ЕВРОСПОРТ

10.30 , **3.00** Экстремальный спорт. Молодежная зона.
11.00 , **14.45, 21.00** Футбол. Евроголы.
11.45 Прыжки на лыжах с трамплина. ЧМ в Японии (Саппоро). К 100.
13.00 , **19.00** Легкая атлетика. ЧЕ в помещении (Великобритания, Бирмингем). 3 день.
15.30 , **16.45, 18.00** Футбол. Лига Чемпионов УЕФА. 1/8 финала. Первые матчи.
16.30 Вот это да!!!
17.45 Футбол. Го-о-о-ол!!!
21.45 , **23.00** Бокс.
1.00 Автоспорт. ЧМ в классе Туринг. Обзор сезона.
1.30 Ралли. Новая раллийная серия IRC. Превью сезона.
2.00 Покер. Евротур (Испания, Барселона).

ЕВРОПЕЙСКИЕ НОВОСТИ

8.00 **-12.30** Новости за завтраком. Каждые 30 минут.
13.00 , **13.30, 14.00, 14.30, 17.00, 17.30, 18.00, 18.30** Новости и стиль жизни.
13.17 , **13.47, 17.17, 17.47** Европейцы.
14.17 , **18.17** Парламент.
14.47 , **18.47** Ле маг.
15.00 , **15.30, 16.00, 16.30** Новости за ланчем.
19.00 **-3.30** Вечерние новости. Каждые 30 минут.
4.00 **-7.30** Подробные ночные новости. Каждые 30 минут.

ПЯТЫЙ КАНАЛ

7.00 , **18.30** ЛОТ.
8.00 , **8.40** «Утро в большой стране».
8.30 , **23.05** «Сейчас о спорте».
9.30 , **10.30, 12.30, 14.30, 17.30, 19.30** «Сейчас».
9.35 **«ИСЦЕЛЕНИЕ ЛЮБОВЬЮ»**. Сериал
10.45 , **16.45** «Горькая правда».
11.30 **«ВТОРАЯ ЖИЗНЬ»**. Сериал
12.45 «На кухне». Док. сериал (Великобритания).
13.40 **«ДЖИМ БАТТОН»**. Мультсериал (США).
14.05 **«ФИЛ ИЗ БУДУЩЕГО»**. Сериал (США).
14.45 «Открытая студия».
15.45 «Киномания». Док. сериал (Австралия).
16.15 **«СТАРШЕКЛАССНИКИ»**. Сериал
17.45 «Дом быта».
18.00 «Пойман с поличным». Док. сериал (Великобритания).
20.10 «Экстренный вызов 112».
20.30 **«СПРАВЕДЛИВОСТЬ»**. Сериал (США).
21.30 «Сейчас о главном».
22.15 «Победительницы». А. Коллонтай.
23.20 **«УРАГАН»**. Драма (США).
1.50 **«ШЕКЛТОН»**. Сериал (Великобритания).

ДАРЬЯЛ-ТВ

6.30 , **14.30, 15.00** Мультфильм.
7.55 , **19.55** Самое смешное видео.
8.30 , **15.30** «Как уходили кумиры. В. Капитонов». Док. фильм
8.55 , **17.50** Неслучайная музыка.
9.00 Телемагазин.
9.30 , **0.30** «Карданный вал +».
10.00 **«ДАЛЬНОБОЙЩИКИ»**. Сериал
11.15 , **21.30** Камера смеха.
12.00 , **19.00** **«СЕКРЕТНЫЙ АГЕНТ МАКГАЙВЕР»**. Сериал
13.00 **«ДЕТЕКТИВ НЭШ БРИДЖЕС»**. Сериал
14.00 , **20.25** Каламбур.
14.45 Мультфильм.
16.00 **«ГДЕ ТЫ, ЛЮБОВЬ?»** Х/ф
18.00 , **23.30** Самое невероятное видео.
20.55 Каламбур.
22.00 **«C.S.I. МЕСТО ПРЕСТУПЛЕНИЯ МАЙАМИ»**. Сериал
23.00 , **1.30** Голые и смешные.
1.00 Девушки в бикини.
2.00 Ночной клуб.
4.00 , **4.30** «Опергруппа, на выезд!»
5.00 Музыка на ДТВ.

НАЦИОНАЛЬНАЯ ГЕОГРАФИЯ

6.00 Следствие ведет Интерпол.
8.00 Операция «Шок и трепет»: взгляд изнутри.
9.00 Быть животным: Бурый медведь.
10.00 , **15.00, 21.00, 5.00** Животные из фильмов ужасов: Скорпионы.
11.00 , **16.00** Секунды до катастрофы: Кровавая бойня на Олимпиаде в Мюнхене.
12.00 , **17.00** Наука катастроф: Автомобили.
13.00 Дело о планете Земля: Нападения акул.
14.00 Мгновенья, потрясающие мир: Трагедия в Бхопале.
14.30 Знаете ли вы?
18.00 Животные из ночных кошмаров: Пауки.
18.30 Крокодиловые хроники: Лесные крокодилы.
19.00 Быть животным: Африканская гиеновая собака.
20.00 , **4.00** Расследования авиакатастроф.
22.00 Военные самолеты: Война в воздухе.
23.00 , **2.00** Секунды до катастрофы: Авиакатастрофа в Нью-Йорке.
0.00 , **3.00** Расследования авиакатастроф: Бомба на борту.
1.00 Веселая наука.

02-TV Тула

7.00 , **9.30, 18.20, 21.45** Телегазета
9.15 Модная и стильная
21.15 Повод для встреч.

ЗВЕЗДА

6.00 , **15.00** «Жизнь продолжается!»
6.30 «На старт!»
7.00 , **3.00** «Мир цирка с Терезой Дуровой».
7.15 , **16.00** Мультфильм.
7.45 , **0.30** «Оружейка».
8.15 , **2.30** «НЗ» России». Док. сериал
9.00 , **17.30** **«САМАРА-ГОРОДОК»**, 2-я серия. Х/ф (Россия).
10.00 «Наука для нас».
10.30 , **23.00** «Сим победиши». Док. фильм
11.30 , **1.00** «Путешествие в Россию».
12.00 **«ОДИНОКАЯ ЖЕНЩИНА ЖЕЛАЕТ ПОЗНАКОМИТЬСЯ»**. Х/ф
13.40 , **5.10** «Возвращение Богоматери. Дело 1992 года». Док. фильм
14.15 «Это было недавно..., Это было давно... Т. Окуневская». Телememуары.
15.30 , **0.00** «Гнездо глухаря».
16.30 «Новости. Московское время».
16.45 , **1.45** «Предметный разговор».
18.30 , **3.15** **«СКАЗКА СТРАНСТВИЙ»**. Х/ф
20.20 **«ТРЫН-ТРАВА»**. Х/ф
22.00 «Звезда «Локо».
22.30 Новости.

ТВ-1000

4.00 , **22.10** **«ДОМ ДЕТЕЙ»**. Драма (США - Мексика).
6.00 **«ДОМ НА ТУРЕЦКОЙ УЛИЦЕ»**. Триллер (США - Германия).
8.00 **«ОТЧУЖДЕНИЕ»**. Драма (Турция).
10.00 **«ПЕС-КАРАТИСТ»**. Комедия (Германия - США).
12.00 **«БАСТЕР»**. Детектив (Великобритания).
14.00 **«ДЕНЬ БЕЗ МЕКСИКАНЦА»**. Драма (США - Мексика - Испания).
16.00 **«МОЙ ОТЕЦ - МОЙ ГЕРОЙ»**. Драма (Франция).
18.00 **«200 СИГАРЕТ»**. Комедия (США, 1999 г.)
Режиссер: Р. Брамон Гарсия. В ролях: Б. Аффлек, К. Лав, К. Риччи.
Разношерстная молодежь собралась в канун Нового года на вечеринку в центре Нью-Йорка. Кевин и Люси пришли вместе, но, пока Кевин жаловался на жизнь друзьям, Люси занялась совращением красавца бармена.
20.00 **«ПРЕТЕНДЕНТ»**. Драма (США - Франция).
0.00 Playboy.

МТВ

6.00 Музыка на завтрак.
10.00 News International.
10.30 , **15.00, 23.00** News блок Daily.
10.45 , **19.30** **«МЕЧТЫ АЛИСЫ»**. Сериал
11.15 , **21.00** 10 способов сделать это…
11.45 Ты кинозвезда.
12.15 , **0.15** Музыка навсегда.
14.00 Анимац. фильм «Таинственная игра».
14.30 Киночарт.
15.15 Копы под прицелом.
15.30 , **1.00** «Лови удачу».
16.00 Рингтон чарт.
17.00 Музыка на злобу дня.
18.30 X-Play.
19.00 Следующий!
20.00 Молодцы.
21.30 VIP Файл. А. Свиридова.
22.00 **«КЛИНИКА»**. Сериал
22.30 Южный Парк.
23.15 **«КЛУБ. БЕЗ КУПЮР»**. Сериал
1.30 Музыка на ночь.

MEZZO

9.00 Секвенции Классика и Джаз.
15.45 «Студия танца: Широ Даймон». Док. фильм
16.10 «Фуртвенглер: Эпилог».
16.40 «Музыкальная шкатулка Ж.Ф. Зигеля: Л. ван Бетховен».
17.55 Классическая опера.
20.05 «La Capricciosa Corretta».
21.00 Мировое турне.
22.00 Секвенции Классика.
22.45 Фестиваль Амбронэ 2006.

JETIX

8.00 **«ДЕННИС-НЕПОСЕДА»**.
8.20 , **8.40** **«СЕКРЕТНЫЕ МАТЕРИАЛЫ ПСОВ-ШПИОНОВ»**.
8.55 , **10.55, 14.40** **«КАПИТАН ФЛАМИНГО»**.
9.15 , **11.20, 18.00** **«ТОФУС»**.
9.40 , **18.20** **«ТУТЕНШТЕЙН»**.
10.05 , **13.25, 19.30** **«ТОТАЛ СПАЙС»**.
10.30 , **14.15, 20.15** **«НЕВЕРОЯТНЫЕ ПРИКЛЮЧЕНИЯ КОСМИЧЕСКОЙ КОМАНДЫ»**.
11.45 , **18.40** **«ВЕДЬМА»**.
12.10 , **15.30** **«YIN YANG YO!»**
12.35 , **15.50** **«ШКОЛА СУРИКЕНОВ»**.
13.00 , **16.15** **«PUCCA»**.
13.15 **«ПЛАНЕТА СКЕТЧ»**.
13.50 , **19.50** **«ТОТАЛ СПАЙС»**.
15.05 **«ДЕТКИ ИЗ КЛАССА 402»**.
16.35 , **17.10** **«ЧТО С ЭНДИ?»**
17.35 , **22.10** **«ГАЛАКТИЧЕСКИЙ ФУТБОЛ»**.
19.05 , **21.45** **«OBAN: ЗВЕЗДНЫЕ ГОНКИ»**.
20.35 , **23.00** **«НАРУТО»**.
21.00 , **1.15** **«КОРОЛЬ-ШАМАН»**.
21.20 , **23.45** **«ТЕМНЫЙ ОРАКУЛ»**.
22.35 , **0.05** **«A.T.O.M.»**
23.20 **«СПАЙДЕРМЭН»**.
0.30 , **0.50** **«ИКС-МЭН»**.
1.35 **«КОРОЛЬ-ШАМАН»**.

ХОЛЛМАРК

1.15 **«РОКОВАЯ АФЕРА»**. Х/ф
2.45 **«ПОХИЩЕНИЕ СИНАТРЫ»**. Х/ф
4.30 **«ПО ЗОВУ СЕРДЦА»**. Х/ф
6.00 **«ЧУДО СЕРДЦА: ИСТОРИЯ ДЕТСКОГО ГОРОДКА»**. Х/ф
7.45 , **13.45** **«ЛЮБОВЬ ПОСЛЕ СМЕРТИ»**. Х/ф
9.15 , **19.00** **«ДОЧЕРИ МАКЛЕОДА 4»**, Сериал ч. 77. (Австралия).
10.15 , **15.30** **«ОДРИ И ЕЕ ДОЖДЬ»**. Х/ф (США).
12.00 , **17.15** **«ВЫБРОШЕННЫЕ НА БЕРЕГ»**, Х/ф ч. 1.
20.00 **«БЛИЗКИЙ НЕЗНАКОМЕЦ»**. Детектив
21.30 **«НЕВИННОСТЬ НА ПРОДАЖУ»**. Триллер (США, 2004 г.)
Режиссер: П. Ганг. В ролях: Дж. Р. Бурн, М. Роджерс, С. Линд.
Завлеченная обещаниями славы и богатства, юная девушка впутывается в аферу по Интернету, связанную с модельным бизнесом…
23.15 **«ВНЕЗАПНАЯ ЯРОСТЬ»**. Детектив (США).

МУЗ-ТВ

5.00 , **8.00, 13.10, 16.25, 0.30, 3.00** «Муз-ТВ хит».
6.00 , **10.00, 2.00** «Наше».
7.00 , **13.55** «Твой выбор».
10.55 , **0.20** Pro-новости.
11.00 , **18.05, 23.25** Звезды зажигают.
11.55 «Ближе к звездам. Робби Уильямс». История жизни звезды.
12.25 «Папарацци. Голливудская охота».
12.55 , **20.00** «Мультяшка».
15.00 «10 наших».
15.55 «ЧМ».
17.55 «Алфавит».
19.00 «Страшно красивые»».
20.25 «Звездные будни». От звездного «доброе утро» до звездного «спокойной ночи».
20.55 «Кино Премьеры». Новинки киноиндустрии.
21.30 «Ближе к звездам».
22.30 «Блондинка в шоколаде».
22.55 «Молодые, красивые и стремящиеся в Голливуд».

MCM TOP

8.00 , **10.17** Лучшее. Утро.
11.00 , **14.37, 22.32** Лучшее. Микс.
14.00 , **22.00** Лучшее. Альбомы.
18.16 Лучшее. Микс.
19.30 Лучшее. Колледж. Интерактив.
21.00 Лучшее. Звезды.
1.00 Лучшее. Грув.
2.00 Лучшее. Ночь.

REN-TV

6.00 Музыкальный канал.
6.45 , **13.30** **«ДРУЗЬЯ»**. Сериал (США).
7.10 **«ПРИКЛЮЧЕНИЯ КЕНГУРЯТ»**. Мультсериал (Франция).
7.35 **«БРАТЦ»**. Мультсериал (США).
8.00 , **17.00** **«БРАТЬЯ ПО-РАЗНОМУ»**. Сериал
8.25 , **16.00, 21.00** **«ПРАПОРЩИК»**. Сериал
9.30 , **12.30, 19.30, 23.30** «24».
10.00 , **18.00** «Званый ужин».
11.00 «Час суда».
12.00 «Великие тайны и мифы XX века». Док. сериал «Тайна организации «Одесса». (Великобритания).
13.00 , **19.00** «Бабий бунт».
14.00 , **17.30** **«ТРОЕ СВЕРХУ»**. Сериал
14.30 **«СИМПСОНЫ»**. Мультсериал (США).
15.00 , **20.00** **«ПАНТЕРА»**. Сериал
22.00 «Чрезвычайные истории»: «Цунами. Знак Апокалипсиса».
23.00 «Вечер с Тиграном Кеосаяном».
0.00 «Очевидец представляет: самое смешное».
0.15 **«ДРАЙВ»**. Боевик США).
2.10 «Культ наЛичности».

XXI ВЕК

10.00 , **18.00, 2.00** **«ДУРМАН»**. Комедия (Италия).
11.15 , **19.15, 3.15** **«СЕВЕРНАЯ ЗВЕЗДА»**. Х/ф (США).
12.45 , **20.45, 4.45** **«ТРЕТЬЕ ПОКОЛЕНИЕ»**. Комедия (Германия).
14.35 , **22.35, 6.35** **«ЗАТЯЖНОЙ ПРЫЖОК»**. Боевик (США).
16.20 , **0.20, 8.20** **«ДИСБАТ»**. Драма (США).

«ДАМСКИЙ КЛУБ»

7.00 , **0.15** Музыка на канале.
7.15 , **14.00** «Следы в истории».
7.30 , **17.00** «Истории успеха».
8.35 , **11.00, 18.00** «Красотка».
9.00 «С добрым утром, любимая!»
10.00 , **19.00, 0.00** «Все лучшее, для Вас».
12.00 «Наши дети».
13.00 «Ваш доктор».
14.25 **«ТИХИЕ ВОДЫ»**, 21-я серия. Сериал
16.00 «Твой дом».
20.00 «Зеркало жизни».
21.00 «Ваш личный парапсихолог».
22.00 «Сексуальная революция».
23.00 **«ТИХИЕ ВОДЫ»**, 22-я серия. Сериал

ТВ-МИР

6.55 Анонсы дня.
7.00 Заряжайся!
8.30 **«САГА О ФОРСАЙТАХ»**, 13-я серия. Сериал
9.15 , **13.00, 23.25** Студия 60 - 90.
9.30 , **12.30, 15.30, 18.30, 21.30** «Новости Содружества».
9.45 , **14.45** Уроки английского языка.
10.00 Специальный репортаж.
10.30 Казахстан: страницы истории.
10.45 Семейный альбом.
11.00 Поэзия Армении.
11.15 Арт-революция.
11.30 «Истории преступлений». Док. сериал
13.15 , **23.30** **«ЖОЗЕФИНА И НАПОЛЕОН»**, 2-я серия. Х/ф
15.00 Детский сеанс.
16.00 «Самое-самое». Док. сериал
17.00 **«ЧЕЛОВЕК МОРЯ»**, 119-я серия. Сериал
18.00 «Игрушки для взрослых». Док. сериал
19.00 , **23.00** Акценты +.
19.15 **«САГА О ФОРСАЙТАХ»**, 14-я серия. Сериал
20.15 «Тик-так».
20.30 «Спорная территория».
22.00 **«СВОРА»**, 5-я серия. Сериал

ШКОЛЬНИК

7.55 , **15.55, 23.55** Программа передач.
8.00 , **16.00, 0.00** Биология 11 класс. «Опасность применения различного вида оружия массового поражения (химического, биологического, ядерного). Научно-технический прогресс. Экологические последствия войн».
8.45 , **16.45, 0.45** «Опасная зона».
9.00 , **17.00, 1.00** Геометрия 11 класс. «Многогранники. Пирамиды».
9.45 , **17.45, 1.45, 13.50, 21.50, 5.50** «Телевикторина».
10.00 , **18.00, 2.00** «Занимательная физика»: «Телевидение».
10.15 , **18.15, 2.15** **«ДОЧЬ МОРЯКА»**. Х/ф
11.25 , **19.25, 3.25** **«Кошкин дом»**. Мультфильм
12.00 , **20.00, 4.00** «Маркиза» (приложение).
13.00 , **21.00, 5.00** «ВМФ. Военно-морское противостояние», Док. фильм ч. 2.
14.00 , **22.00, 6.00** Химия 11 класс. «Генетическая связь между классами органических и неорганических соединений».
14.45 , **22.45, 6.45** «Знание - сила»: «Ноу-хау».
15.10 , **23.10, 7.10** Литература 11 класс. «Поэмы Маяковского 20-х годов».

ФИЛЬМ ДНЯ — ТВ-3, 21.00

«В СОЗВЕЗДИИ БЫКА». (Россия, 2003 г.)

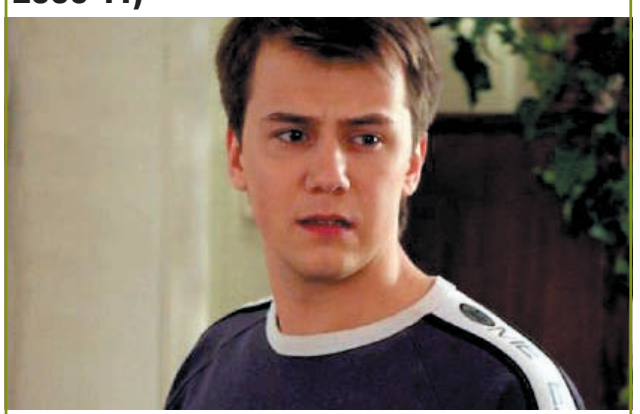

Городской парень Игорь (Иван Жидков) поймет, что крепче любви может быть мужская дружба.

Режиссер: Петр Тодоровский.

В ролях: Андрей Щеглов, Иван Жидков, Виолетта Давыдовская, Георг Жено.

Драма. 1942 год. В ста километрах от Сталинграда, в деревушке Шишке, идет своя жизнь. Главные герои киноповести - деревенский 16-летний паренек-скотник Ваня, городской юноша Игорь и местная красавица Каля. Это любовный треугольник…

ТВ • СРЕДА, 7 марта

Не забудьте купить свежий номер «Слободы»!

ПЕРВЫЙ КАНАЛ

- **5.00** Новости.
- **5.05** «Доброе утро!»
- **9.00** Новости.
- **9.20** «Малахов +».
- **10.20** **«ЦЫГАН»**. Сериал
- **11.20** «Понять. Простить».
- **12.00** Новости.
- **12.20** «Лолита. Без комплексов».
- **13.20** «Детективы».
- **14.00** Другие новости.
- **14.30** «Контрольная закупка».
- **15.00** Новости.
- **15.20** «Вне закона». «Городские шакалы».
- **16.00** **«ЛЮБОВЬ КАК ЛЮБОВЬ»**. Сериал
- **17.00** «Федеральный судья».
- **18.00** Вечерние новости.
- **18.10** «Пусть говорят».
- **18.50** **«ТЫ - ЭТО Я»**, 2-я серия. Х/ф
- **20.00** **«ЧУЖИЕ ТАЙНЫ»**. Сериал
- **21.00** «Время».
- **21.20** «Комеди Клаб на Первом».
- **23.10** **«ЗНАКОМСТВО С ФАКЕРАМИ»**. Комедия
- **1.30** **«МУЛЕН РУЖ»**. Х/ф (Австралия - США, 2001 г.)

Николь Кидман

Режиссер: Б. Лурмэнн. В ролях: Н. Кидман, Э. МакГрегор, Дж. Легуизамо, Дж. Бродбент.
1899 год. Юный поэт Кристиан бросает дом и семью и отправляется на Монмартр. Там он знакомится с художником Тулуз-Лотреком и погружается в мир парижской богемы. Именно там он встречает свою любовь - куртизанку Сатин...

- **3.40** **«ЦИРК СОЛНЦА»**. Х/ф (США, 2000 г.)

Режиссер: К. Мелтон.
Цирк... Атмосфера чуда и праздника витает в воздухе. Арена притягивает взгляды. И вот гаснет свет, дирижер взмахивает палочкой, оркестр берет первые такты... Представление начинается, и зал замирает в ожидании сказочного действа...

РОССИЯ ТВ-Тула

- **5.00** «Доброе утро, Россия!»
- **6.45** **, 7.15, 7.45, 8.15** «Местное время. Вести - Тула».
- **8.45** «Старые русские бабки. Никитична - Маврикиевна». Док. фильм
- **9.45** «Вести. Дежурная часть».
- **10.00** **«ВАША ЧЕСТЬ»**. Сериал
- **11.00** «Вести».
- **11.30** «Местное время. Вести - Тула».
- **11.50** **«ВАША ЧЕСТЬ»**. Сериал
- **12.50** «Частная жизнь».
- **13.45** «Вести. Дежурная часть».
- **14.00** «Вести».
- **14.20** «Местное время. Вести - Тула».
- **14.40** «Суд идет».
- **16.00** «Кулагин и партнеры».
- **16.40** «Вести. Дежурная часть».
- **17.00** «Вести».
- **17.20** «Местное время. Вести - Тула».
- **17.40** **«ТАНГО ВТРОЕМ»**. Сериал
- **18.40** **«АНГЕЛ-ХРАНИТЕЛЬ»**. Сериал
- **19.40** «Вести. Дежурная часть».
- **20.00** «Вести».
- **20.45** «Местное время. Вести - Тула».
- **21.05** «Спокойной ночи, малыши!»
- **21.15** **«ВАША ЧЕСТЬ»**. Сериал
- **23.15** **«8 МАРТА»**. Х/ф
- **1.10** **«В ГОРОДЕ СОЧИ ТЕМНЫЕ НОЧИ»**. Х/ф (Россия, 2001 г.)

Лариса Удовиченко

Режиссер: А. Максимков. В ролях: Л. Удовиченко, И. Ливанов, В. Гаркалин.
Наташа не ожидала от этого праздничного дня ничего необычного. Ее возлюбленный - человек женатый, останется дома. И утренний визит сантехника Наташа восприняла как неудобство. Правда, сантехники в праздничные дни по квартирам не ходят...

- **3.30** «Дорожный патруль».
- **3.50** **«ЗАКОН И ПОРЯДОК»**. Сериал (США).
- **4.35** **«АНДЕРСОНВИЛЛЬ»**. Сериал (США).
- **5.15** Канал «Евроньюс».

СТС Тула

- **6.00** «Самурай Икс», 2-я серия.
- **6.45** **«Возвращение блудного попугая»**. Мультфильм
- **6.55** **«СМЕШАРИКИ»**. Мультсериал
- **7.00** **«ПРИКЛЮЧЕНИЯ ВУДИ И ЕГО ДРУЗЕЙ»**. Мультсериал
- **7.30** **«МОЯ ПРЕКРАСНАЯ НЯНЯ»**. Сериал
- **8.00** **«КАДЕТСТВО»**. Сериал
- **9.00** Новости «fm-Медиа»
- **9.28** Настроение.
- **9.30** **«МОЯ ПРЕКРАСНАЯ НЯНЯ»**. Сериал
- **10.00** **«КТО В ДОМЕ ХОЗЯИН?»** Сериал
- **10.30** **«АМЕРИКАНСКИЙ НИНДЗЯ. СХВАТКА»**. Х/ф
- **12.20** **«Ну, погоди!»** Мультфильм
- **12.30** **«НЕ РОДИСЬ КРАСИВОЙ»**. Сериал
- **13.30** Новости «fm-Медиа»
- **13.45** Студия ЖАР представляет «Стиль жизни»
- **14.00** **«СМЕШАРИКИ»**. Мультсериал
- **14.05** **«ПРИКЛЮЧЕНИЯ ВУДИ И ЕГО ДРУЗЕЙ»**. Мультсериал
- **14.30** **«ЭКСТРЕМАЛЬНАЯ КОМАНДА»**. Мультсериал
- **15.00** **«ГАДЖЕТ И ГАДЖЕТИНЫ»**. Мультсериал
- **15.30** **«ТОМ И ДЖЕРРИ»**. Мультсериал
- **16.00** **«КОМИССАР РЕКС»**. Сериал
- **17.00** **«МОЯ ПРЕКРАСНАЯ НЯНЯ»**. Сериал
- **18.00** **«ОТЧАЯННЫЕ ДОМОХОЗЯЙКИ»**. Сериал
- **19.00** **«КТО В ДОМЕ ХОЗЯИН?»** Сериал
- **19.30** Новости «fm-Медиа»
- **20.00** **«КАДЕТСТВО»**. Сериал
- **21.00** **«УБОЙНАЯ СИЛА 6»**. Сериал. **Мыс доброй надежды**, ч. 3.
- **22.00** **«АМЕРИКАНСКИЙ НИНДЗЯ. КРОВАВАЯ ОХОТА»**. Х/ф (США, 1989 г.)

Режиссер: С. Сандстром. В ролях: Д. Брэдли, С. Джеймс, М. Гортнер.
Кертис Джексон его друг Шон, чемпионы восточных единоборств, едут на остров, расположенный в Карибском море, чтобы принять участие в турнире по карате. Но им придется применить свое мастерство не на ринге, а в смертельном поединке с террористом по прозвищу Кобра.

- **0.00** Новости «fm-Медиа»
- **0.30** «Бушующая планета. Вода». Док. фильм
- **1.30** **«НОВЫЙ РУССКИЙ РОМАНС»**. Сериал
- **2.15** **«ЩИТ»**, 2-я серия. Сериал
- **3.45** **«ПРИКОСНОВЕНИЕ ЗЛА»**,2-я серия. Сериал
- **5.10** Музыка на СТС.

НТВ

- **6.00** «Сегодня утром».
- **9.05** «Наше все!»
- **10.00** «Сегодня».
- **10.20** «Комната отдыха». А. Вешняков.
- **11.00** «Две правды».
- **12.00** **«ТОЛЬКО ТЫ...»** Сериал
- **13.00** «Сегодня».
- **13.25** **«ЧАС ВОЛКОВА»**. Сериал
- **14.30** **«МОСКВА. ЦЕНТРАЛЬНЫЙ ОКРУГ»**. Сериал
- **15.35** «Чрезвычайное происшествие. Обзор».
- **16.00** «Сегодня».
- **16.20** **«УЛИЦЫ РАЗБИТЫХ ФОНАРЕЙ»**. Сериал
- **18.35** «Чрезвычайное происшествие. Обзор».
- **19.00** «Сегодня».
- **19.45** **«НОЧНОЙ ПРОДАВЕЦ»**. Х/ф (Россия, 2005 г.)

Режиссер: В. Рожнов. В ролях: П. Баршак, И. Дапкунайте, В. Сухоруков.
В городе орудует Маньяк. Его время - ночь. Его любимая погода - дождь. Именно после таких ночей в городе находят очередные жертвы. И именно в такую ночь подрабатывающий Студент заступает на смену в круглосуточный магазин...

- **21.45** **«ЖЕНЩИН ОБИЖАТЬ НЕ РЕКОМЕНДУЕТСЯ»**. Комедия
- **23.30** «Юмор FM».
- **1.15** «Все сразу!»
- **1.45** **«МАМА, НЕ ГОРЮЙ! 2»**. Х/ф
- **2.20** **«УЛИЦЫ РАЗБИТЫХ ФОНАРЕЙ»**. Сериал
- **4.00** **«КАРНАВАЛ»**. Сериал (США).

КУЛЬТУРА

- **6.30** Канал «Евроньюс».
- **10.00** **, 19.30, 23.30** «Новости культуры».
- **10.20** «В главной роли...»
- **10.35** **, 1.50, 2.50** Программа передач.
- **10.45** **, 17.15** «Утраченные боги», 5-я серия. Док. сериал «Инки». (Канада - Ирландия).
- **11.15** **«СВЕТЛЫЙ ПУТЬ»**. Х/ф
- **12.50** **«ЗООЛОГИЧЕСКИЙ ПЕРЕУЛОК, 64»**. Мультсериал (Франция - Великобритания).
- **13.05** Ток-шоу «Апокриф».
- **13.45** «Анна Маньяни. Сыграть правду». Док. фильм (Италия).
- **14.45** **«ПОВТОРНАЯ СВАДЬБА»**. Х/ф
- **16.10** **«НЕЗНАЙКА В СОЛНЕЧНОМ ГОРОДЕ»**. Мультсериал
- **16.50** **«ЗООПАРК В ОБУВНОЙ КОРОБКЕ»**, 25-я серия. Сериал (Великобритания).
- **17.45** «Порядок слов».
- **17.50** «Петербург: время и место».
- **18.15** Гала-концерт лауреатов Международного конкурса молодых оперных певцов Е. Образцовой.
- **19.00** «Ночной полет».
- **19.50** Киноконцерт «Браво, артист!»
- **20.25** «Власть факта».
- **21.05** **«ЖЕСТОКИЙ РОМАНС»**. Х/ф
- **23.55** **«ДВОЙНАЯ ЖИЗНЬ ВЕРОНИКИ»**. Х/ф
- **1.35** «Мировые сокровища культуры». Док. фильм «Монте Альбан. Религиозный и торговый центр». (Германия).
- **1.55** «Белая граница», 3-я серия. Док. сериал «Царь двух миров». (Франция).

ТВ-3 Тула

- **6.00** Победоносный голос.
- **6.30** **«ФАЙЛ «Вектор»**. Х/ф (Германия).
- **8.30** Деньги утром.
- **9.00** **«ЖАНДАРМ ИЗ САНТРОПЕ»**. Х/ф (Франция).
- **11.00** **«ШЛЕПНИ ЕЕ, ОНА ФРАНЦУЖЕНКА»**. Х/ф (США - Великобритания).
- **13.00** **«САБРИНА - МАЛЕНЬКАЯ ВЕДЬМА»**. Мультсериал
- **13.30** **«СЕКРЕТЫ САБРИНЫ»**. Мультсериал
- **14.00** **«ЖАНДАРМ ЖЕНИТСЯ»**. Х/ф (Франция).
- **16.00** **«БИШУНМО»**. Х/ф (Корея).
- **18.30** Киномания.
- **19.00** **«ВОТ ТАКИЕ ПИРОГИ»**. Х/ф (США, 1997 г.)

Режиссер: Д. Паризо. В ролях: Д. Бэрримор, Ш. Дюволл, К. О'Хаара.
Мамаша просит двух своих деток, Дориана и Энгуса, как следует припугнуть собственного мужа (их отчима), изменявшего ей с юной кассиршей Салли. Ребята устроили на него ночную охоту на... боевом вертолете.

- **21.00** **«МИМИНО»**. Х/ф
- **23.00** **, 2.00 «КЛИЕНТ ВСЕГДА МЕРТВ»**, 38-я серия. Сериал
- **0.00** **«В СОЗВЕЗДИИ БЫКА»**. Х/ф
- **3.00** **«ПРАВОСУДИЕ ОДИНОЧКИ»**. Х/ф (США).
- **5.00** Relaks.

ТВ-ЦЕНТР Тула

- **6.00** **, 7.30** «Настроение».
- **7.00** «Настроение. Тула».
- **8.30** **«ВЕСНА»**. Х/ф
- **10.35** **, 3.50** «Сказка о Золушке, или Фемина совьетика». Л. Орлова.
- **11.30** **, 14.30, 0.40** «Петровка, 38».
- **11.45** **, 14.45, 20.45** «События».
- **12.00** «В центре внимания».
- **12.35** **, 17.30 «ОДНО ДЕЛО НА ДВОИХ»**. Сериал (Германия).
- **13.50** «Деловая Москва».
- **15.00** Мультфильмы: **«Волшебная палочка»**, **«Домашний цирк»**.
- **15.30** **, 22.10 «ПРОТИВ ТЕЧЕНИЯ»**. Сериал
- **16.30** «Новое «Времечко».
- **18.35** «В центре внимания».
- **19.00** События. Тула
- **19.10** Прогноз погоды.
- **19.15** Свое мнение
- **19.25** Экономическая среда
- **19.50** «Зиганшин-рок». Док. фильм
- **21.15** **, 3.00 «РАСПЛАТА ЗА ГРЕХИ»**. Сериал
- **0.10** «События». «25-й час».
- **1.00** **«СВАДЕБНАЯ ВЕЧЕРИНКА»**. Х/ф (США - Германия).
- **4.30** **«ДЕТЕКТИВ ДЖЕК ФРОСТ»**. Сериал (Великобритания).

ТНТ Тула

- **7.00** **, 8.00, 14.00, 19.00, 1.00** Новости «fm-Медиа»
- **7.20** **, 8.20, 14.10, 19.25, 1.25** ИнформБюро
- **7.25** **, 8.25, 14.15, 19.30** Тула: инструкция по применению
- **7.35** **, 1.20** Гороскоп
- **7.50** **, 8.45, 19.50** Музыка на ТНТ
- **9.00** «Алло, гараж!»
- **9.30** **, 6.25 «САША+МАША»**. Сериал
- **10.00** **, 18.00, 20.00 «СЧАСТЛИВЫ ВМЕСТЕ»**. Сериал
- **11.00** **«КРУТЫЕ БОБРЫ»**. Мультсериал
- **11.30** **«ПРИКЛЮЧЕНИЯ ДЖИММИ НЕЙТРОНА, МАЛЬЧИКА-ГЕНИЯ»**. Мультсериал
- **12.00** **«ГУБКА БОБ КВАДРАТНЫЕ ШТАНЫ»**. Мультсериал
- **12.30** **«КОТОПЕС»**. Мультсериал
- **13.00** **«КАК ГОВОРИТ ДЖИНДЖЕР»**. Мультсериал
- **13.30** «Такси».
- **14.30** **, 21.00** «Дом 2. Про Любовь».
- **15.25** **«СЕРДЦЕЕДКИ»**. Комедия (США).
- **22.00** **«СБЕЖАВШАЯ НЕВЕСТА»**. Комедия (США).
- **0.30** «Дом 2. После заката».
- **1.30** «Дом 2. Любовь». Как все начиналось.
- **2.30** **«ЭКСТРЕМАЛЬНОЕ СВИДАНИЕ»**. Комедия (США).
- **4.20** «Цена любви». Док. сериал
- **5.45** «Антология юмора».

«ДОМАШНИЙ»

- **6.30** **«МОЯ ЖИЗНЬ И Я»**. Сериал
- **7.00** «Крот и его друзья: Крот и жвачка. Крот и ласточка. Крот и лягушка».
- **7.30** **, 20.30** «Домашние сказки».
- **8.30** «ЧТо мы знаем о еде? История артишока».
- **9.00** **, 16.00** «Дела семейные с Е. Дмитриевой».
- **10.00** **, 23.00** «Городское путешествие. Тайны московских переулков».
- **10.30** «Мировые бабушки».
- **11.00** **«ТЕЛОХРАНИТЕЛЬ»**. Сериал
- **12.00** «Полезный день».
- **13.00** «День здоровья с Е. Одинцовой».
- **15.00** **«ПЛЕННИЦА»**. Сериал
- **17.00** **«ГОЛОС СЕРДЦА»**. Сериал
- **18.00** «33 квадратных метра».
- **18.30** **«СКОРАЯ ПОМОЩЬ»**. Сериал
- **19.30** **«ТЫ - МОЯ ЖИЗНЬ»**. Сериал
- **21.30** **«БЛИЗНЕЦЫ»**. Сериал
- **22.30** «Секс в большом городе».
- **23.30** **«ТРИ ТОПОЛЯ НА ПЛЮЩИХЕ»**. Мелодрама
- **1.00** **«ЖЕНАТЫ... С ДЕТЬМИ»**. Сериал
- **1.45** **«МОЛОДЫЕ И ДЕРЗКИЕ»**. Сериал
- **5.45** Музыка на «Домашнем».

РАМБЛЕР

- **7.00** «Сказки Андерсена». «Свинопас».
- **7.30** **, 15.00** «Телемышка».
- **8.00** «Истории удивительных кораблей», 6-я серия.
- **9.00** «Таласса. Люди моря».
- **10.00** **, 20.30, 0.30, 3.00** «Вы играй!»
- **11.00** «Космические мечты». Док. фильм
- **12.00** «Техно».
- **12.30** «Планета Vision представляет...»
- **13.30** «Борьба за выживание». «Тивай. Остров обезьян».
- **14.30** **«ПОСЛЕДНИЙ ИЗ МОГИКАН»**. Мультсериал (Италия).
- **15.30** «Морские охотники». Док. сериал
- **16.30** «Приют четвероногих».
- **17.00** «Гнев стихии». «Землетрясение».
- **18.00** «Борьба за выживание». «Природа агрессии».
- **19.00** «Острова сокровищ». «Дьявол и крест».
- **19.30** «На грани возможного».
- **20.00** «Сдвиг по фазе».
- **21.30** «Астрономия: между А и Я», 3-я серия.
- **22.30** «Непознанные миры». Док. сериал
- **23.30** «Жестокие тайны прошлого». «Сирийская принцесса», «Древний моряк».
- **1.30** «На грани фола».
- **2.00** **«АЛЫЙ ПЕРВОЦВЕТ»**, 3-я серия. Сериал (Великобритания).

РБК

- **6.00** **-5.30** Новости. Каждые 30 минут.
- **6.10** **, 6.35, 7.10, 7.35, 8.10, 8.35, 9.10, 10.10, 11.10, 12.10, 13.10, 14.10, 15.05, 16.10, 17.15, 18.10, 20.10, 21.20, 22.05, 23.15, 1.15, 2.10, 3.10, 4.10, 5.10** Рынки.
- **6.20** **, 7.20, 8.20, 9.20, 10.20, 3.15, 4.15, 5.15** Российская пресса.
- **6.25** **, 7.25, 8.45, 9.25** Афиша.
- **6.40** **, 7.40, 8.40, 10.35, 2.15, 4.20** Зарубежная пресса.
- **6.45** **, 7.45, 8.25, 9.50, 5.25** Автоновости.
- **6.50** **, 7.50, 8.50, 9.53** C-news.
- **6.53** **, 7.53, 8.53, 10.25** Бизнес-стиль.
- **9.35** **, 22.10** Зарубежный бизнес.
- **10.40** Открытие торгов в России.
- **10.50** **, 16.20, 18.50, 5.50** Азбука инвестора.
- **11.15** Диалог.
- **12.15** **, 14.35, 18.35** Новости компаний.
- **12.35** Капитал.
- **13.35** **, 3.35** Сфера интересов.
- **14.50** **, 17.50, 2.20** Звездная пыль.
- **15.15** В фокусе.
- **16.35** **, 2.35** Капитал.
- **17.35** Открытие торгов в Америке.
- **19.10** Итоги торгов в России.
- **19.35** **, 4.35** Рекламная пауза.
- **20.15** Эмитенты.
- **21.10** **, 1.10** Интрига дня.
- **22.35** Сфера интересов.
- **23.35** Персона.
- **0.10** Закрытие торгов в Америке.
- **0.15** В фокусе.

ЭКСПЛОРЕР

- **7.00** Поединок с природой.
- **8.00** Из крайности в крайность.
- **9.00** Чудеса тюнинга.
- **9.30** Звезды и колеса.
- **10.00** Пятая скорость.
- **11.00** Мутация - искусство выживания.
- **12.00** Аварии моторных катеров.
- **13.00** Поединок с природой.
- **14.00** Из крайности в крайность.
- **15.00** Чудеса тюнинга.
- **15.30** Звезды и колеса.
- **16.00** Пятая скорость.
- **17.00** Мутация - искусство выживания.
- **18.00** Аварии моторных катеров.
- **19.00** Поединок с природой.
- **20.10** Долгий путь.
- **21.00** Чудеса тюнинга.
- **21.30** Звезды и колеса.
- **22.00** Шоу полезных вещиц.
- **22.30** Верхом по Миссисипи.
- **23.00** «Охотники за наградами» - наемная полиция Америки.
- **23.30** Преступные гении.
- **0.00** Идеальный пенис.

ДИСКАВЕРИ

- **8.00** **, 13.55** Супервойны на свалке, 4-я серия.
- **8.55** **, 14.50** Большие дела: Вода.
- **9.50** **, 15.45** Наука выживать Рея Мирса: Сибирь.
- **10.20** **, 16.15** Наука выживать Рея Мирса: Савайи Западное Самоа.
- **10.45** **, 18.30, 6.40** Рождение мотоцикла: Триумф.
- **11.10** **, 19.00** Экстремальные машины: Врываясь в Землю.
- **12.05** Мегастройки: Острова Фэнтези (Дубай).
- **13.00** Настоящие звезды телемарка, 3-я серия.
- **16.40** **, 4.50** Американское казино, 8-я серия.
- **17.35** **, 5.45** Лучшие автомобили: Суперзвезды.
- **18.00** **, 6.10** Махинаторы: MGB GT, ч. 1.
- **20.00** **, 7.05** Создай мотоцикл: Тревелен против Скотта Лонга.
- **21.00** Разрушители легенд: Тараканья взрывчатка.
- **22.00** Американский чоппер: Пожарный мотоцикл.
- **23.00** Мертвые обитатели: Неизвестный солдат.
- **23.30** Мертвые обитатели: Последнее прибежище.
- **0.00** **, 3.55** Доктор Дж.: медицинское расследование: Проверка на яды.
- **1.00** Архивы ФБР: Серьезный вопрос.
- **2.00** Травматологи: Бесконечная миссия.
- **3.00** Похитители тел, 1-я серия.

ПЛАНЕТА ЖИВОТНЫХ

- **8.00** Охотник за крокодилами: Невероятные видеофильмы о звериных детенышах.
- **9.00** Поместье сурикатов.
- **9.30** Самые забавные животные планеты.
- **10.00** **, 15.00** Жизнь млекопитающих: Насекомые-охотники.
- **11.00** Ветеринарная скорая помощь.
- **11.30** СОС дикой природы.
- **12.00** Зоопарк, который сумел...: После урагана.
- **13.00** Полиция Детройта - отдел по защите животных.
- **14.00** В поисках гигантской анаконды.
- **16.00** Живая природа: 5 «больших кошек» и одна камера.
- **17.00** Карликовые слоны Борнео.
- **18.00** Охотник за крокодилами.
- **19.00** **, 6.00** Полиция Хьюстона - отдел по защите животных.
- **20.00** Ветеринарная скорая помощь.
- **20.30** Поместье сурикатов.
- **21.00** **, 5.00** Жизнь млекопитающих.
- **22.00** **, 3.00** Необычные животные Ника Бейкера.
- **23.00** **, 4.00** Перед лицом опасности.
- **0.00** **, 7.00** Полиция Детройта - отдел по защите животных: Шальная пуля.
- **1.00** Территория животных: Чрезвычайные меры.
- **1.30** Скорая ветеринарная помощь.
- **2.00** Ветеринары нового поколения со Стивом Ирвином: Искусственный глаз.

КАНАЛ ПУТЕШЕСТВИЙ

- **10.00** Поход по всему свету. Новая Зеландия 2.
- **11.00** Не забудьте паспорт. Китай 2.
- **12.00** Калифорния со вкусом. Лос-Анджелес.
- **12.30** Флойд откупоривает. Прованс.
- **13.00** Поход по всему свету. Тоскана.
- **14.00** Путешествия 2007. Март.
- **14.30** Базар. Флоренция.
- **15.00** «Скоро открытие. Нью-Йорк. Ресторан «Кантри».
- **15.30** Страсть к путешествиям. Куба.
- **16.00** **, 1.00** Томимый жаждой путешественник.
- **16.30** Томимый жаждой путешественник. Перу: за кадром.
- **17.00** Поход по всему свету. Персидский залив.
- **18.00** Землепроходцы. Ферни и Уайтуотер. Канада.
- **18.30** Землепроходцы. Сафари в Серенгети.
- **19.00** Поездки мечты.
- **19.30** Томимый жаждой путешественник. Израиль. Ветхозаветное вино.
- **20.00** **, 2.00** Поход по всему свету. Северная Италия.
- **21.00** Испытание приключением. Ослепленные на горе.
- **22.00** Страсть к путешествиям.
- **22.30** Путешествия по Индии, лучшая пятерка. Пляжи.
- **23.00** Дневники Грега Грейнджера. Белая ярость. Неприрученный Тибет.
- **0.00** Поход по всему свету.
- **1.30** Землепроходцы. Лес Дэйнтри.

Полную версию телепередач всегда можно посмотреть на сайте www.MySLO.ru

РОССИЯ-СПОРТ

5.05 Бадминтон. Клубный чемпионат России. Суперлига.
7.00, **9.00, 13.00, 17.55, 22.15** «Вести-спорт».
7.10 «Летопись спорта». Олимпийские знаменосцы.
7.45, **21.00, 3.00** Футбол.
9.10 Легкая атлетика. ЧЕ в закрытых помещениях.
13.05 «Путь Дракона».
13.35 «Рыбалка с Радзишевским».
13.50 Бадминтон. Клубный чемпионат России. Суперлига.
15.45 Футбол. Лига чемпионов. 1/8 финала. «Ливерпуль» (Великобритания) - «Барселона» (Испания).
18.10 «Самый сильный человек». Чемпионат России - 2006.
18.50 Футбол. Лига чемпионов. 1/8 финала. «Челси» (Великобритания) - «Порту» (Португалия).
22.30 Футбол. Лига чемпионов. 1/8 финала. «Арсенал» (Великобритания) - ПСВ (Нидерланды).
0.50 Футбол. Лига чемпионов. 1/8 финала. «Бавария» (Германия) - «Реал» (Испания).
4.10 «Летопись спорта». Олимпийские знаменосцы.

ДЕТСКИЙ ПРОЕКТ

5.00 **-4.00** 7 новостей. Каждый час.
5.05 «Зарядка для страны».
5.25, **6.25, 7.25** «Веселые старты».
6.05, **7.05, 8.05** Музыкальный трек.
8.25 **«КОМАНДА-МЕЧТА»**. Сериал
9.05, **13.05, 17.05** «220 вольт».
9.25, **11.25, 12.25, 13.25, 14.25, 15.25, 16.25, 17.25, 18.25, 19.25, 1.25** Мир свободного спорта.
10.05, **4.05** «Советский спорт».
10.25 Хоккей с мячом. ЧР. Высшая Лига. Зоркий (МО) - СКА-Забайкалец (Чита).
11.05, **15.05, 20.05, 0.05** «NBA Live!»
12.05, **18.05** Экстремальный спорт.
14.05, **19.05, 22.05, 0.25** NHL.
16.05 «Магия оружия».
20.25, **22.25** Классика футбола. Исторические матчи.
21.05, **1.05** «Диалоги о рыбалке».
21.25 Гольф. Европейская неделя.
23.05, **2.05** Покер. Мировая серия.
0.40, **3.30** «Ужасы спорта».
3.05 «Только не это!»

ТЕЛЕКЛУБ

20.00 **«ИДЕАЛЬНАЯ ПАРА»**. Сериал
21.00 **«ТЕАТР ОБРЕЧЕННЫХ»**. Сериал
22.00 **«УЛИЦЫ РАЗБИТЫХ ФОНАРЕЙ. НОВЫЕ ПРИКЛЮЧЕНИЯ МЕНТОВ»**. Сериал
23.00 **«СЕМНАДЦАТЬ МГНОВЕНИЙ ВЕСНЫ»**. Сериал

ЕВРОСПОРТ

10.30, **2.45** «Олимпийские игры».
11.00 Европейский молодежный олимпийский фестиваль.
11.30 Легкая атлетика. ЧЕ в помещении.
13.30, **17.00, 20.00, 1.45** Футбол. Кубок УЕФА. 1/16 финала. Ответные матчи.
14.30 Вот это да!!!
15.00 Снукер. Зал славы.
16.00 Сильнейшие люди планеты. Гран-При Латвии.
18.00, **20.30** Футбол. Групповой этап. Будет объявлено позже.
22.30 Парусный спорт.
22.35, **1.25** Избранное по средам.
22.40 Новости конного спорта.
22.45 Гольф. Тур PGA.
23.45 Гольф. Европейский тур. Джонни Уокер Классик.
0.15 Гольф. Hassan II Trophy ю
1.15 Новости гольфа.
1.20 Парусный спорт. Яхт-клуб.

ЕВРОПЕЙСКИЕ НОВОСТИ

8.00 **-12.30** Новости за завтраком. Каждые 30 минут.
13.00, **13.30, 14.00, 14.30, 17.00, 17.30, 18.00, 18.30** Новости и стиль жизни.
13.17, **13.47, 17.17, 17.47** Европейцы.
14.17, **18.17** Парламент.
14.47, **18.47** Ле маг.
15.00, **15.30, 16.00, 16.30** Новости за ланчем.
19.00 **-3.30** Вечерние новости. Каждые 30 минут.
4.00 **-7.30** Подробные ночные новости. Каждые 30 минут.

ПЯТЫЙ КАНАЛ

7.00, **18.30** ЛОТ.
8.00, **8.40** «Утро в большой стране».
8.30, **23.05** «Сейчас о спорте».
9.30, **10.30, 12.30, 14.30, 17.30, 19.30** «Сейчас».
9.35 **«ИСЦЕЛЕНИЕ ЛЮБОВЬЮ»**. Сериал
10.45, **16.45** «Горькая правда».
11.30 **«ВТОРАЯ ЖИЗНЬ»**. Сериал
12.45 «На кухне». Док. сериал (Великобритания).
13.40 **«ДЖИМ БАТТОН»**. Мультсериал (США).
14.05 **«ФИЛ ИЗ БУДУЩЕГО»**. Сериал (США).
14.45 «Открытая студия».
15.45 «Киномания». Док. сериал (Австралия).
16.15 **«СТАРШЕКЛАССНИКИ»**. Сериал
17.45 «Дом быта».
18.00 «Стоять, полиция!» Док. сериал (Великобритания).
20.10 «Экстренный вызов 112».
20.30 **«СПРАВЕДЛИВОСТЬ»**. Сериал (США).
21.30 «Сейчас о главном».
22.15 «Победительницы». Л. Русланова.
23.20 **«КРАСНЫЙ ДРАКОН»**. Триллер (Франция).
1.15 **«ШЕКЛТОН»**. Сериал (Великобритания).

ДАРЬЯЛ-ТВ

6.30, **14.30, 14.55** Мультфильм.
7.55, **19.55** Самое смешное видео.
8.30, **15.30** «Как уходили кумиры. А. Боровик». Док. фильм
8.55, **17.50** Неслучайная музыка.
9.00 Телемагазин.
9.30, **0.30** «Карданный вал +».
10.00 **«ДАЛЬНОБОЙЩИКИ»**. Сериал
11.15, **21.30** Камера смеха.
12.00, **19.00** **«СЕКРЕТНЫЙ АГЕНТ МАКГАЙВЕР»**. Сериал
13.00 **«ДЕТЕКТИВ НЭШ БРИДЖЕС»**. Сериал
14.00, **20.25** Каламбур.
14.45 Мультфильм.
16.00 **«СЕРЕЖА»**. Х/ф
18.00, **23.30** Самое невероятное видео.
20.55 Каламбур.
22.00 **«C.S.I. МЕСТО ПРЕСТУПЛЕНИЯ МАЙАМИ»**. Сериал
23.00, **1.30** Голые и смешные.
1.00 Девушки в бикини.
2.00 Ночной клуб.
4.00, **4.30** «Опергруппа, на выезд!»
5.00 Музыка на ДТВ.

НАЦИОНАЛЬНАЯ ГЕОГРАФИЯ

6.00 Военные самолеты: Война в воздухе.
7.00 Веселая наука, ч. 13.
7.30 Веселая наука, ч. 14.
8.00 Расследования авиакатастроф: Бомба на борту.
9.00 Секунды до катастрофы: Авиакатастрофа в Нью-Йорке.
10.00, **15.00, 21.00, 5.00** Тайная семерка Африки.
11.00, **16.00** Боевая техника: Танк.
12.00, **17.00** Военные самолеты: Эра реактивных истребителей.
13.00 Дело о планете Земля: Бермудский треугольник.
14.00 Мгновенья, потрясающие мир: Гибель Айртона Сенны.
14.30 Знаете ли вы?, ч. 3.
18.00 Животные из ночных кошмаров: Кошки.
18.30 Крокодиловые хроники: Страшные пасти.
19.00 Быть животным: Африканский лев.
20.00, **4.00** Расследования авиакатастроф: Пожар на борту.
22.00 Военные самолеты: Могущество ВВС.
23.00, **2.00** Наука рукопашного боя.
0.00, **3.00** Военные самолеты: Эпоха «Стелс».
1.00 Веселая наука, ч. 15.
1.30 Веселая наука, ч. 16.

02-TV Тула

7.00, **9.30, 18.20, 21.45** Телегазета
9.15 Модная и стильная
21.15 Повод для встреч.

ЗВЕЗДА

6.00, **15.00** «Технодром имени Кулибина».
6.30 «Звезда «Локо».
6.45 «Моя страна». Док. сериал
7.00, **3.00** «Мир цирка с Терезой Дуровой».
7.15, **16.00** Мультфильм.
7.45, **0.30** «Давайте вспомним».
8.15, **2.30** «НЗ» России». Док. сериал
9.00, **17.30** **«САМАРА-ГОРОДОК»**, 3-я серия. Х/ф (Россия).
10.00 «Господа офицеры».
10.30, **23.00** «Великие люди». Док. фильм
11.30, **1.00** «Путешествие в Россию».
12.00 **«ТРЫН-ТРАВА»**. Х/ф
13.40, **5.10** «Операция «Топаз». Док. фильм Интерпол против «Князя». Дело 1998г».
14.15 «Это было недавно..., Это было давно... Л. Касаткина». Телememуары.
15.30, **0.00** «Гнездо глухаря».
16.30 «Новости. Московское время».
16.45, **1.45** «Предметный разговор».
18.30, **3.15** **«ТЕНЬ»**. Х/ф
20.20 **«ПРОСТАЯ ИСТОРИЯ»**. Х/ф
22.00 «Бокс».
22.30 Новости.

ТВ-1000

4.00, **22.00** **«МАЛЕНЬКАЯ РЫБКА»**. Драма (Австралия).
6.00 **«ПРЕТЕНДЕНТ»**. Драма (США - Франция).
8.10 **«МОЙ ОТЕЦ - МОЙ ГЕРОЙ»**. Драма (Франция).
10.00 **«ДЕНЬ БЕЗ МЕКСИКАНЦА»**. Драма (США - Мексика - Испания).
12.00 **«200 СИГАРЕТ»**. Комедия (США).
14.00 **«ЗАТМЕНИЕ ЛУНЫ»**. Драма (Италия).
16.00 **«ПОДАРОК СУДЬБЫ»**. Комедия (Великобритания - Германия).
18.00 **«БЛИЗНЕЦЫ»**. Триллер (Гонг Конг).
20.00 **«КЛЕТКА ДЛЯ БРАТВЫ»**. Комедия (США, 2002 г.) **Режиссер: К. Кори. В ролях: Т. Ло Бьянко, Г. Лорен, К. Гартин.** Стивен и Дэнни - «голубая» супружеская пара из Манхэттена, у которой есть все, что нужно для счастья: шикарный дом, добрые друзья и куча денег. Но предстоящий визит родителей Стивена ставит все с ног на голову...
0.00 Playboy.

МТВ

6.00 Музыка на завтрак.
10.00 Киночарт.
10.30, **15.00, 23.00** News блок Daily.
10.45, **19.30** **«МЕЧТЫ АЛИСЫ»**. Сериал
11.15 10 способов сделать это...
11.45 Shit парад.
12.15, **0.15** Музыка навсегда.
14.00 Анимац. фильм «Таинственная игра».
14.30 Полный доступ к свадебным переполохам.
15.15 Копы под прицелом.
15.30, **1.00** «Лови удачу».
16.00 20-ка самых-самых.
17.00 Музыка на злобу дня.
18.30 Хочу все снять!
19.00 Следующий!
20.00 12 злобных зрителей.
21.30 VIP Файл. Гости из Будущего.
22.00 **«КЛИНИКА»**. Сериал
22.30 Южный Парк.
23.15 **«КЛУБ. БЕЗ КУПЮР»**. Сериал
1.30 MTV super.

MEZZO

9.00 Секвенции Классика и Джаз.
15.45 Фестиваль Амбронэ 2006.
16.40 Ambronay 2002.
17.45 «Цвета оркестра: Тенора».
18.00 «Цвета оркестра: Басы».
18.15 Мультфильм.
18.35 Многообещающие музыканты.
18.45 Сольные концерты в театре Шатле. Жоэль Адзаретти, Илья Рачковски
21.00 «Легенда Грува: Маркус Миллер».
21.30 «Медески, Мартин и Вуд».
22.00 Секвенции Классика.

JETIX

8.00 **«ДЕННИС-НЕПОСЕДА»**.
8.20, **8.40** **«СЕКРЕТНЫЕ МАТЕРИАЛЫ ПСОВ-ШПИОНОВ»**.
8.55, **10.55, 14.40** **«КАПИТАН ФЛАМИНГО»**.
9.15, **11.20, 18.00** **«ТОФУС»**.
9.40, **18.20** **«ТУТЕНШТЕЙН»**.
10.05, **13.25, 19.30** **«ТОТАЛ СПАЙС»**.
10.30, **14.15, 20.15** **«НЕВЕРОЯТНЫЕ ПРИКЛЮЧЕНИЯ КОСМИЧЕСКОЙ КОМАНДЫ»**.
11.45, **18.40** **«ВЕДЬМА»**.
12.10, **15.30** **«YIN YANG YO!»**
12.35, **15.50** **«ШКОЛА СУРИКЕНОВ»**.
13.00, **16.15** **«PUCCA»**.
13.15 **«ПЛАНЕТА СКЕТЧ»**.
13.50, **19.50** **«ТОТАЛ СПАЙС»**.
15.05 **«ДЕТКИ ИЗ КЛАССА 402»**.
16.35, **17.10** **«ЧТО С ЭНДИ?»**
17.35, **22.10** **«ГАЛАКТИЧЕСКИЙ ФУТБОЛ»**.
19.05, **21.45** **«OBAN: ЗВЕЗДНЫЕ ГОНКИ»**.
20.35, **23.00** **«НАРУТО»**.
21.00, **1.15** **«КОРОЛЬ-ШАМАН»**.
21.20, **23.45** **«ТЕМНЫЙ ОРАКУЛ»**.
22.35, **0.05** **«A.T.O.M.»**
23.20 **«СПАЙДЕРМЭН»**.
0.30, **0.50** **«ИКС-МЭН»**.
1.35 **«КОРОЛЬ-ШАМАН»**.

ХОЛЛМАРК

1.00 **«БЛИЗКИЙ НЕЗНАКОМЕЦ»**. Детектив
2.30 **«НЕВИННОСТЬ НА ПРОДАЖУ»**. Триллер
4.15 **«ЧУДО СЕРДЦА: ИСТОРИЯ ДЕТСКОГО ГОРОДКА»**. Х/ф
6.00 **«НАРУШЕННАЯ КЛЯТВА»**. Детектив
7.45, **13.45** **«ТОЛЬКО ЛЮБОВЬ»**, Мелодрама ч. 1. (США).
9.15, **19.00** **«ДОЧЕРИ МАКЛЕОДА 4»**, Сериал ч. 78. (Австралия).
10.15, **15.30** **«ВОЙНА ВЭРИЕНА»**. Драма
12.15, **17.30** **«ДЖЕЙН ДОУ: НЕИЗВЕСТНОЕ ЛИЦО»**. Детектив (США).
20.00 **«МЭРИ ХИГГИНС КЛАРК: ПЕРЕД ТЕМ, КАК СКАЖУ «ПРОЩАЙ»**. Триллер
21.30 **«ШЕСТОЕ ЧУВСТВО САРЫ»**. Х/ф (США, 2005 г.) **Режиссер: Р. Хемекер. В ролях: К. Рэйвер, Н. Уилсон, Р. Тиссон.** Что произойдет, если кто-то переступит эту грань с ненавистью? Хороший ли это знак, когда человек умирает и сам после смерти сообщает об этом любимой?
23.15 **«ЕЛИЗАВЕТА»**, Х/ф ч. 1.

МУЗ-ТВ

5.00, **8.00, 13.10, 17.30, 0.35, 3.00** «Муз-ТВ хит».
6.00, **10.00, 2.00** «Наше».
7.00, **16.25, 23.25** «Твой выбор».
10.55 PRO- Новости.
11.00 Звезды зажигают.
11.55 «Кино Премьеры». Новинки киноиндустрии.
12.30 «Папарацци. Голливудская охота».
13.00, **20.00** «Мультяшка».
15.00 «Dance чарт».
15.55 «Zoom».
17.55 «Алфавит».
18.05 «Мобильная 10-ка».
19.00 «Ближе к звездам. Робби Уильямс». История жизни звезды.
19.30 «Испытание верности».
20.30 «Страшно красивые»».
21.30 «Обречены на имя». Док. сериал
22.30 «Безбашенные американцы».
22.55 «Молодые, красивые и стремящиеся в Голливуд».
0.30 Pro-новости.

MCM TOP

8.00, **10.17** Лучшее. Утро.
11.00, **14.37, 22.32** Лучшее. Микс.
14.00, **22.00** Лучшее. Альбомы.
18.16 Лучшее. Микс.
19.30 Лучшее. Колледж. Интерактив.
21.00 Лучшее. Грув.
1.00 Лучшее. Звезды.
2.00 Лучшее. Ночь.

REN-TV

6.00 Музыкальный канал.
6.45, **13.30** **«ДРУЗЬЯ»**. Сериал (США).
7.10 **«ПРИКЛЮЧЕНИЯ КЕНГУРЯТ»**. Мультсериал (Франция).
7.35 **«БРАТЦ»**. Мультсериал (США).
8.00, **17.00** **«БРАТЬЯ ПО-РАЗНОМУ»**. Сериал
8.25, **16.00, 21.00** **«ПРАПОРЩИК»**. Сериал
9.30, **12.30, 19.30, 23.30** «24».
10.00, **18.00** «Званый ужин».
11.00 «Час суда».
12.00 «Великие тайны и мифы XX века». Док. сериал «Тайна дня «Д». (Великобритания).
13.00, **19.00** «Бабий бунт».
14.00, **17.30** **«ТРОЕ СВЕРХУ»**. Сериал
14.30 **«СИМПСОНЫ»**. Мультсериал (США).
15.00, **20.00** **«ПАНТЕРА»**. Сериал
22.00 «Детективные истории»: «Суть присяжных».
23.00 «Вечер с Тиграном Кеосаяном».
0.00 «Очевидец представляет: самое смешное».
0.15 **«СЕКРЕТНЫЕ МАТЕРИАЛЫ: БОРЬБА ЗА БУДУЩЕЕ»**. Х/ф (США).
2.25 «Культ наЛичности».

XXI ВЕК

10.00, **18.00, 2.00** **«ДРУЗЬЯ ЯНЫ»**. Комедия (Израиль).
11.35, **19.35, 3.35** **«ВНЕ ВРЕМЕНИ»**. Драма (США).
13.05, **21.05, 5.05** **«СЛИШКОМ МОЛОДА, ЧТОБЫ УМЕРЕТЬ»**. Драма (США).
14.40, **22.40, 6.40** **«НАША БЕЗУМНАЯ ЖИЗНЬ»**. Комедия (Франция).
16.20, **0.20, 8.20** **«РАНЕННАЯ»**. Боевик (Канада).

«ДАМСКИЙ КЛУБ»

7.00, **0.15** Музыка на канале.
7.10, **14.00** «Дом живых историй».
7.30, **17.00** «Истории успеха».
8.35, **11.00, 18.00** «Красотка».
9.00 «С добрым утром, любимая!»
10.00, **19.00, 0.00** «Все лучшее, для Вас».
12.00 «Наши дети».
13.00 «Ваш доктор».
14.25 **«ТИХИЕ ВОДЫ»**, 22-я серия. Сериал
16.00 «Твой дом».
20.00 «Зеркало жизни».
21.00 «Ваш личный парапсихолог».
22.00 «Сексуальная революция».
23.00 **«ТИХИЕ ВОДЫ»**, 23-я серия. Сериал

ТВ-МИР

6.55 Анонсы дня.
7.00 Заряжайся!
8.30 **«САГА О ФОРСАЙТАХ»**, 14-я серия. Сериал
9.15, **13.00, 23.25** Студия 60 - 90.
9.30, **12.30, 15.30, 18.30, 21.30** «Новости Содружества».
9.45, **14.45** Уроки английского языка.
10.00 Мечтай, действуй, будь!
10.30, **20.30** «Спорная территория».
11.30 «Истории преступлений». Док. сериал
13.15 **«ЖОЗЕФИНА И НАПОЛЕОН»**, 3-я серия. Х/ф
15.00 Детский сеанс.
16.00 «Вы это видели?»
17.00 **«МАКСИМО В МОЕМ СЕРДЦЕ»**, 1-я серия. Сериал
18.00 «Следователи и экстрасенсы». Док. сериал
19.00 Акценты +.
19.15 **«САГА О ФОРСАЙТАХ»**, 15-я серия. Сериал
20.15 «Тик-так».
22.00 **«СВОРА»**, 6-я серия. Сериал
23.00 Акценты +.
23.30 **«ЖОЗЕФИНА И НАПОЛЕОН»**, 3-я серия. Х/ф

ШКОЛЬНИК

7.55, **15.55, 23.55** Программа передач.
8.00, **16.00, 0.00** История 10 класс. «Индустриализация в СССР».
8.45, **16.45, 0.45** «Опасная зона».
9.00, **17.00, 1.00** Алгебра 10 класс. «Предел функции в точке».
9.45, **17.45, 1.50** «Телевикторина».
10.00, **18.00, 2.00** «Занимательная физика»: «Радио: от диктора до эфира».
10.15, **18.15, 2.15** **«ПОПРЫГУНЬЯ»**. Х/ф
12.00, **20.00, 4.00** Педсовет.
12.15 **«ГОЛУБЫЕ ДОРОГИ»**. Х/ф
14.00 Физика 10 класс. «Сила Лоренца и ее использование».
14.45, **22.45, 6.45** «Знание - сила»: «Ноу-хау».
15.10, **23.10, 7.10** Русский язык 10 класс. «Правописание предлогов».
19.15 **«ГОЛУБЫЕ ДОРОГИ»**. Х/ф
22.00 Физика 10 класс. «Сила Лоренца и ее использование».
4.15 **«ГОЛУБЫЕ ДОРОГИ»**. Х/ф
6.00 Физика 10 класс. «Сила Лоренца и ее использование».

ФИЛЬМ ДНЯ — ПЕРВЫЙ, 23.10

«ЗНАКОМСТВО С ФАКЕРАМИ». (США, 2004 г.)

Берни и Розалин Факеры (Дастин Хоффман и Барбра Страйзанд) любое непримечательное событие превратят в праздник!

Режиссер: Джей Роуч.

В ролях: Роберт Де Ниро, Бен Стиллер, Дастин Хоффман, Барбра Страйзанд, Блит Дэннер.

Комедия. Грэг Факер только-только втерся в доверие к будущему тестю Джеку Бернсу, и все идет к свадьбе до тех пор, пока родители невесты не встречаются с родителями жениха. Раскрепощенные Факеры и суровые Бернсы очень не похожи друг на друга!

ТВ • ЧЕТВЕРГ, 8 марта

ПЕРВЫЙ КАНАЛ

5.15 , 6.10 «ЖЕНЩИНА ДЛЯ ВСЕХ». Х/ф
6.00 Новости.
6.40 «Песни для любимых».
9.10 «Жизнь без вранья». Док. фильм
10.00 Новости.
10.10 «ДЕВЧАТА». Комедия
12.00 Новости.
12.20 «ЛЮБОВЬ И ГОЛУБИ». Комедия
14.20 «ДАВАЙТЕ ПОТАНЦУЕМ». Комедия (США, 2004 г.)

Дженнифер Лопес

Режиссер: П. Челсом. В ролях: Р. Гир, Дж. Лопес, С. Сэрэндон.
Успешный адвокат и отец семейства Джон Кларк однажды отступил от правил, увидев восхитительную незнакомку в окнах школы танцев! В тайне ото всех он записался на уроки и так увлекся, что позабыл про все на свете...
16.15 Бенефис Е. Воробей.
18.30 «ПАРК СОВЕТСКОГО ПЕРИОДА». Х/ф (Россия, 2006 г.)
Режиссер: Ю. Гусман. В ролях: А. Лазарев-мл., М. Ефремов, Е. Боярская.
Не без помощи западных инвесторов российские бизнесмены реконструировали «островок советской жизни» и назвали свое детище «Парком мечты». И море здесь есть, и почти настоящий Кремль...
21.00 «Время».
21.20 «ВАЖНЕЕ, ЧЕМ ЛЮБОВЬ». Х/ф
23.10 «Секс-символы». Док. сериал Российские звезды. Женщины.
0.20 «ВСЕ О ЕВЕ». Х/ф (США, 1950 г.)
Режиссер: Д.Л. Манкевич. В ролях: Б. Девис, Э. Бакстер, Дж. Сандерс.
Молодая амбициозная актриса Ева Бакстер готова пойти на все, чтобы занять место стареющей звезды Марго Ченнинг. Борьба ведется всеми доступными средствами: зубами, когтями и эпиграммами...
3.05 «ОФИЦЕР ПОЛИЦИИ». Сериал

РОССИЯ ТВ-Тула

6.00 «ДОМ, В КОТОРОМ Я ЖИВУ». Х/ф
7.50 «Дюймовочка». Мультфильм
8.20 «ЖЕНЩИНЫ». Мелодрама (к/ст. им. М. Горького, 1965 г.)
Режиссер: П. Любимов. В ролях: И. Макарова, Н. Сазонова, Г. Яцкина.
Российские женщины, вынесшие на своих плечах все тяготы Отечественной войны, и после ее окончания продолжают нести трудную ношу. О трех работницах мебельной фабрики, об их печалях и радостях рассказывает этот фильм.
10.25 Концерт «Веселая компания».
12.20 «САМАЯ ОБАЯТЕЛЬНАЯ И ПРИВЛЕКАТЕЛЬНАЯ». Комедия
14.00 «Вести».
14.20 Праздничный концерт «Все звезды для любимой».
16.00 «СЛУЖЕБНЫЙ РОМАН». Комедия
19.00 , 20.10 «Бабы, вперед!»
20.00 «Вести».
22.10 «БОЛЬШАЯ ЛЮБОВЬ». Комедия (Россия, 2006 г.)

Михаил Пореченков

Режиссер: Д. Фикс. В ролях: М. Пореченков, Ю. Меньшова, И. Макарова.
Бравый генерал, убежденный холостяк и отчаянный бабник Антон Улыбабов получает приказ жениться в течение двух недель - в противном случае ему грозит увольнение из армии...
0.10 «БАРХАТНЫЕ РУЧКИ». Комедия (Италия, 1980 г.)
Режиссеры: Кастеллано и Пиполо. В ролях: А. Челентано, Э. Джорджи.
Инженер Гвидо изобрел сверхпрочное стекло, что очень не понравилось ворам. Мошенники с помощью девушки, в которую влюблен Гвидо, пытаются перетянуть его на свою сторону...
2.15 «СЧАСТЛИВОГО ПУТИ!» Х/ф (Франция).
4.30 Канал «Евроньюс».

СТС Тула

6.00 «ПОДКИДЫШ». Х/ф
7.10 «Царевна-лягушка». Мультфильм
7.55 «РАДУЖНАЯ РЫБКА». Мультсериал
8.20 «СМЕШАРИКИ». Мультсериал
8.30 «ПРОСТО НОРМАН». Мультсериал
9.00 «СЕКРЕТНЫЕ МАТЕРИАЛЫ ПСОВ-ШПИОНОВ», 2-я серия. Мультсериал
10.00 Самая умная мама.
12.00 «Тайна третьей планеты». Мультфильм
13.00 «Приключения Тода и Икабода». Мультфильм
14.25 «Даффи Дак. Ночь живой утки и охотники за чудовищами». Мультфильм
16.00 Истории в деталях.
16.30 «МОЯ ПРЕКРАСНАЯ НЯНЯ». Сериал
17.35 «ТУТСИ». Х/ф (США, 1992 г.)
Режиссер: С. Поллак. В ролях: Д. Хоффман, Дж. Ланг, Т. Гарр.
Чудесная комедия о безработном актере, который, чтобы получить роль в телесериале, переодевается женщиной и обнаруживает, что в женском обличье ему сопутствует гораздо больший успех...
20.00 «КАДЕТСТВО». Сериал
21.00 «НЯНЬКИ». Х/ф (США, 1997 г.)
Режиссер: Д. Парагон. В ролях: П. Пол, Д. Пол, К. Казинс.
Близнецы Питер и Дэвид неожиданно для себя становятся няньками для племянников бизнесмена. Махинации дядюшки ставят под угрозу не только его жизнь, но и жизнь мальчишек...
22.55 «ПАДЕНИЕ «ЧЕРНОГО ЯСТРЕБА». Х/ф (США, 2001 г.)
Режиссер: Р. Скотт. В ролях: Д. Хартнетт, Э. МакГрегор, Д. Айзекс.
Сомали, 1993 год. Страна вымирает от голода, число жертв превысило триста тысяч человек. Миротворческие силы ООН пытаются восстановить порядок и организовать поставки продовольствия...
1.30 «2046-Й». Х/ф
3.35 «КОРПОРАЦИЯ». Х/ф
5.10 Музыка на СТС.

НТВ

5.50 «БЕРЕГИТЕ ЖЕНЩИН». Комедия
8.00 «Сегодня».
8.15 «ЖЕНЩИН ОБИЖАТЬ НЕ РЕКОМЕНДУЕТСЯ». Комедия
10.00 «Сегодня».
10.15 , 13.25 «БЛАГОСЛОВИТЕ ЖЕНЩИНУ». Х/ф
13.00 «Сегодня».
15.00 «Живая легенда. М. Жванецкий».
16.00 «Сегодня».
16.25 «ЧЕГО ХОТЯТ ЖЕНЩИНЫ». Комедия (США).
19.00 «Сегодня».
19.40 «МАМА, НЕ ГОРЮЙ! 2». Комедия
21.40 «ТРЕБУЕТСЯ НЯНЯ». Х/ф (Россия, 2005 г.)
Режиссер: Л. Садилова. В ролях: М. Зубанова, В. Исакова, А. Макаров.
Вере и Андрею можно позавидовать. Денежная работа, дом в пригородном поселке, иномарка. Остается лишь найти няню, которая будет присматривать за непоседливой дочкой Алей. Но с появлением няни проблемы только начинаются...
0.00 «АНГЕЛ-А». Х/ф (Франция).
1.50 «ЧЕГО ХОТЯТ ЖЕНЩИНЫ». Комедия (США).
3.50 «КАРНАВАЛ». Сериал (США).
5.30 «Профессия - репортер».

КУЛЬТУРА

6.30 Канал «Евроньюс».
10.00 , 1.50, 2.50 Программа передач.
10.10 «ЛЕВ ГУРЫЧ СИНИЧКИН». Х/ф
11.30 «Укрощение строптивых».
12.00 «ГДЕ ТЫ, БАГИРА?» Х/ф
13.15 «Жили-были... лемуры». Док. фильм (Франция).
14.10 «В некотором царстве...» Мультфильм
14.40 «Любовь и судьба». Док. фильм (Россия).
15.20 «РОДНАЯ КРОВЬ». Х/ф
16.45 «Гран-па XX века».
17.30 «КАРУСЕЛЬ». Х/ф (к/ст. им. А. Довженко, 1983 г.)
Режиссер: В. Попков. В ролях: М. Неелова, Ю. Будрайтис, Н. Шарапова.
Дачное знакомство скульптора Анны и химика Льва перерастает в глубокое чувство. Но их зарождающейся любви мешают комические ситуации, которые сменяют друг друга со скоростью крутящейся карусели...
18.40 «Любовь и разлука». Концерт А. Малинина в Московском Международном Доме музыки.
20.00 «Блеф-клуб». Спецвыпуск.
20.55 «А корабль плывет, или Путь к причалу...»
22.40 «ПЛАЩ КАЗАНОВЫ». Х/ф
0.20 «Метрессы. Тайная власть женщин», 1-я серия. Док. сериал «Наложница султана». (Германия).
1.10 «Под гитару». На стихи новеллы Матвеевой.
1.55 «Жили-были... лемуры». Док. фильм (Франция).

ТВ-3 Тула

6.00 Победоносный голос.
6.30 «ДАЙ ЛЮБВИ ШАНС». Х/ф (США).
8.30 Деньги утром.
9.00 «ЖАНДАРМ В НЬЮ-ЙОРКЕ». Х/ф (Франция).
11.00 «ЖАНДАРМ ЖЕНИТСЯ». Х/ф (Франция).
13.00 «САБРИНА - МАЛЕНЬКАЯ ВЕДЬМА». Мультсериал
13.30 «СЕКРЕТЫ САБРИНЫ». Мультсериал
14.00 «ЖАНДАРМ НА ОТДЫХЕ». Х/ф (Франция).
16.00 «ПРИГОВОР». Х/ф (Канада - Франция - США, 2003 г.)
Режиссер: Н. Джюисон. В ролях: М. Кейн, Т. Суинтон, Ш. Рэмплинг.
Бескомпромиссная служительница закона Анна-Мари Ливи и армейский полковник Ру ведут во Франции поиски неуловимого нацистского преступника. Пьер Броссар много лет скрывается от правосудия...
18.30 Киномания.
19.00 «ИСТОРИЯ ОДРИ ХЭПБЕРН». Х/ф (США).
23.00 , 2.30 «КЛИЕНТ ВСЕГДА МЕРТВ», 39-я серия. Сериал
0.00 «БИШУНМО». Х/ф (Корея).
3.00 «КТО-ТО СЛЕДИТ ЗА ТОБОЙ». Х/ф (США).
5.30 Relaks.

ТВ-ЦЕНТР Тула

6.25 «С ЛЮБИМЫМИ НЕ РАССТАВАЙТЕСЬ». Х/ф
7.50 «Маленькая страна».
9.00 «Ключевой момент».
9.45 Мультфильмы: **«Летучий корабль»**, **«Паровозик из Ромашково»**.
10.10 «ЗА ДВУМЯ ЗАЙЦАМИ». Комедия
11.45 , 14.45, 20.45 «События».
12.05 «ДИКОЕ СЕРДЦЕ». Мелодрама (Мексика).
14.10 «Музыкальная история». И. Салтыкова.
15.05 «Репортер».
15.25 «ПРОТИВ ТЕЧЕНИЯ». Сериал
16.15 «Танцы с волками». Док. фильм
17.00 Концерт «Влюбленная весна».
18.55 «НЕ ХОЧУ ЖЕНИТЬСЯ!» Комедия
21.15 «ВЫ НЕ ОСТАВИТЕ МЕНЯ...», 1-я и 2-я серии. Х/ф
23.25 «Стиль года». Церемония вручения премии.
0.35 «ГОРОД И ДЕРЕВНЯ». Комедия (США).
2.35 «ВО ВЛАСТИ НАВАЖДЕНИЯ». Триллер (США).
4.25 «ДЕТЕКТИВ ДЖЕК ФРОСТ». Сериал (Великобритания).

ТНТ Тула

7.00 «Золотое перышко». Мультфильм
7.25 «ПРИКЛЮЧЕНИЯ РЕКСА». Мультсериал
8.40 , 9.30, 19.00 Тула: инструкция по применению
9.00 «Малыш и Карлсон». Мультфильм
10.00 «Все псы попадают в рай». Мультфильм (США).
11.25 «СЧАСТЛИВЫ ВМЕСТЕ». Сериал
12.25 «СБЕЖАВШАЯ НЕВЕСТА». Комедия
15.00 , 21.00 «Дом 2. Про Любовь».
16.00 «ТАНЦОР ДИСКО». Мелодрама (Индия).
19.30 , 5.05 «САША+МАША». Сериал
20.00 «Клуб бывших жен».
22.00 , 23.00 «Комеди Клаб».
0.00 «Секс» с А. Чеховой.
0.30 «Дом 2. После заката».
1.00 «Женская лига».
1.30 «Наши песни».
1.55 «Дом 2. Любовь». Как все начиналось.
2.55 «СЕМЕЙКА АДДАМС», Сериал.
3.25 «ВЕЛИКИЙ ПЛЕЙБОЙ». Комедия (США).

«ДОМАШНИЙ»

6.30 «МОЯ ЖИЗНЬ И Я». Сериал
7.00 «Крот и его друзья: Крот и флейта. Крот и фонтанчик. Крот и волшебные краски. Крот и рыбка».
7.30 «В лесной чаще». Мультфильм
8.00 «ТРИ ТОПОЛЯ НА ПЛЮЩИХЕ». Мелодрама
9.35 «ДВЕНАДЦАТАЯ НОЧЬ». Комедия
11.30 «КОРОЛЕК-ПТИЧКА ПЕВЧАЯ». Мелодрама
18.30 «СКОРАЯ ПОМОЩЬ». Сериал
19.30 «Мила Йовович. Русская звезда Голливуда». Док. фильм
20.30 «Домашние сказки».
21.00 «НАЧАЛО». Драма («Ленфильм», 1970 г.)
Режиссер: Г. Панфилов. В ролях: И. Чурикова, Л. Куравлев, В. Теличкина.
Паша из самодеятельности ничем не напоминает Жанну Дарк, которую ей неожиданно предложил сыграть известный кинорежиссер.
23.00 «Декоративные страсти».
23.30 «НАШ ОБЩИЙ ДРУГ». Мелодрама
1.40 «ЖЕНАТЫ... С ДЕТЬМИ». Сериал
2.05 «МОЛОДЫЕ И ДЕРЗКИЕ». Сериал

РАМБЛЕР

7.00 «Сказки Андерсена». «Жених и невеста», «Старый уличный фонарь».
7.30 , 15.00 «Телемышка».
8.00 «Истории удивительных кораблей», 7-я серия.
9.00 «Таласса. Люди моря».
10.00 , 12.30, 20.30, 0.30, 3.00 «Вы играй!»
11.00 «Реальные охотники за привидениями». Док. фильм
12.00 «Техно».
13.30 «Борьба за выживание». «Лесной призрак».
14.30 «ПОСЛЕДНИЙ ИЗ МОГИКАН». Мультсериал (Италия).
15.30 «Морские охотники». Док. сериал
16.30 «Приют четвероногих».
17.00 «Гнев стихии». «Цунами».
18.00 «Борьба за выживание». «Хайгроув. Царство природы».
19.00 «Острова сокровищ». «Святая чаша острова Калди».
19.30 «На грани возможного».
20.00 «Сдвиг по фазе».
21.30 «Астрономия: между А и Я», 4-я серия.
22.30 «Непознанные миры». Док. сериал
23.30 «Жестокие тайны прошлого». «Гренландские мумии», «Тайна отрубленной руки».
1.30 «На грани фола».
2.00 «АЛЫЙ ПЕРВОЦВЕТ», 4-я серия. Сериал (Великобритания).

РБК

6.00 -5.30 Новости. Каждые 30 минут.
6.10 , 7.10, 9.07, 10.07, 2.07, 3.10, 4.10 Зарубежная пресса.
6.15 , 9.15, 10.15, 3.15 Бизнес-стиль.
6.20 , 10.10, 4.20 C-news.
6.23 , 9.20, 13.10, 18.10, 20.20, 22.20 Звездная пыль.
6.35 , 17.35 Персона. О. Слуцкер.
7.15 , 9.10, 10.20, 5.25 Афиша.
7.20 , 9.15, 13.07, 15.07, 3.20, 5.15 Автоновости.
7.35 , 22.35 Сфера интересов.
8.05 , 9.05, 10.05, 11.05, 12.05, 13.05, 14.05, 15.05, 16.05, 17.05, 18.05, 19.05, 20.05, 21.05, 22.05, 23.05, 0.05, 1.05, 2.05, 3.05, 4.05 Рынки.
8.10 , 21.07, 1.07 Интрига дня.
9.35 , 14.35, 22.07, 5.35 Зарубежный бизнес.
10.35 Персона. Б. Асриев.
11.07 Сфера интересов.
11.35 , 1.35 Капитал.
12.15 , 0.15 В фокусе.
13.15 , 2.15 Диалог.
14.07 Капитал.
15.15 В фокусе.
16.07 Капитал.
16.35 , 21.35 Рекламная пауза.
17.07 , 3.35 Сфера интересов.
18.15 Диалог.
19.07 Сфера интересов.
19.35 , 4.35 C-news.
20.10 Адреналин.
20.35 Персона.
23.07 Бизнес на инновациях.
3.07 , 4.07, 5.07 Российская пресса.
5.50 Азбука инвестора.

ЭКСПЛОРЕР

7.00 Поединок с природой.
8.10 Долгий путь.
9.00 Чудеса тюнинга.
9.30 Звезды и колеса.
10.00 Шоу полезных вещиц.
10.30 Верхом по Миссисипи.
11.00 «Охотники за наградами» - наемная полиция Америки.
11.30 Преступные гении.
12.00 Бушующие Гавайи.
13.00 Поединок с природой.
14.00 Долгий путь.
15.00 Чудеса тюнинга.
15.30 Звезды и колеса.
16.00 Шоу полезных вещиц.
16.30 Верхом по Миссисипи.
17.00 «Охотники за наградами» - наемная полиция Америки.
17.30 Преступные гении.
18.00 Бушующие Гавайи.
19.00 Человеческий инстинкт.
20.10 Иян Райт пересекает Америку.
21.00 Чудеса тюнинга.
21.30 Звезды и колеса.
22.00 Пятая скорость.
23.00 Юные гангстеры.
0.00 Экстремальный секс.

ДИСКАВЕРИ

8.00 , 13.55 Супервойны на свалке, 5-я серия.
8.55 , 14.50 Гонки с кинопленкой, 2-я серия.
9.50 , 15.45 Американские пожарные, 6-я серия.
10.45 , 18.30, 6.40 Рождение мотоцикла: Трайк.
11.10 , 19.00 Экстремальные машины: Разумное оружие.
12.05 Версаль без секретов: Восстанавливая прошлое.
13.00 Настоящий код Да Винчи.
16.40 , 4.50 Американское казино, 9-я серия.
17.35 , 5.45 Запредельная техника: Подводные лодки.
18.00 , 6.10 Махинаторы: MGB GT, ч. 2.
20.00 , 7.05 Головоломы, 6-я серия.
21.00 Разрушители легенд: Астронавт династии Минг.
22.00 Американский чоппер: Пожарный мотоцикл, ч. 2.
23.00 , 3.55 Ясновидящие свидетели: Без защиты.
0.00 На месте преступления: Смертельный танец.
1.00 Архивы ФБР: Смертельная зона.
2.00 Травматологи: Обращаться с осторожностью.
3.00 Настоящие ужасы: Демоны.

ПЛАНЕТА ЖИВОТНЫХ

8.00 Охотник за крокодилами: Природа борется.
9.00 Поместье сурикатов.
9.30 Самые забавные животные планеты.
10.00 , 15.00 Жизнь млекопитающих: «Зеленые» хищники.
11.00 Ветеринарная скорая помощь.
11.30 СОС дикой природы.
12.00 Зоопарк, который сумел...
13.00 Полиция Детройта - отдел по защите животных.
14.00 Пчелы-убийцы - как укротить рой.
16.00 Необычные животные Ника Бейкера.
17.00 Перед лицом опасности.
18.00 Охотник за крокодилами: Силы природы.
19.00 , 6.00 Полиция Хьюстона - отдел по защите животных.
20.00 Ветеринарная скорая помощь.
20.30 Поместье сурикатов.
21.00 , 5.00 Жизнь млекопитающих.
22.00 , 3.00 Отдел по защите животных.
23.00 , 4.00 Территория животных.
0.00 , 7.00 Полиция Детройта - отдел по защите животных: Отряд особого назначения.
1.00 Территория животных: Кошкин дом.
1.30 Скорая ветеринарная помощь.
2.00 Ветеринары нового поколения со Стивом Ирвином: Удивительные австралийские истории.

КАНАЛ ПУТЕШЕСТВИЙ

10.00 Приключения Жюля Сильвестера среди дикой природы.
11.00 Путеводитель независимого путешественника. Норвегия.
12.00 Мир Грейнджера.
13.00 Поход по всему свету. Путеводитель по Венеции.
14.00 «Скоро открытие. Сквомиш. Салон «Нора».
14.30 Далекие берега. Стромболи.
15.00 «Скоро открытие. Сиэтл. Ресторан «Форк».
15.30 Страсть к путешествиям. Глазго.
16.00 Турист. Виннипег, Манитоба.
16.30 Мировые казино.
17.00 Поход по всему свету. Настоящая Великобритания.
18.00 Землепроходцы. Озеро Титикака.
18.30 Калифорния со вкусом. Напа.
19.00 Флойд откупоривает. Лангедок.
19.30 Томимый жаждой путешественник.
20.00 Лучшие путешествия. Южная Америка.
21.00 Развилка в Средиземноморье.
22.00 Урбанизация. Лондон.
22.30 В поисках острых ощущений. Испания и Гавайи.
23.00 Пионеры надежды.
0.00 Поход по всему свету. Малайзия. Пенанг, Малакка и Борнео.
1.00 Развилка в Средиземноморье. Франция, Сан-Тропе.
1.30 Вива. Сердце Анд.
2.00 Там, за горизонтом. Футалеуфу, Чили.

РОССИЯ-СПОРТ

5.00 Автоспорт. ЧМ по ралли. «Ралли Мексики». Пролог.
5.50 Художественная гимнастика. «Кубок чемпионок».
7.00, **9.00, 12.45, 17.35, 22.05, 1.00** «Вести-спорт».
7.10 «Путь Дракона».
7.45 Футбол.
9.10 «Сборная России». Ирина Лашко.
9.45 Художественная гимнастика. Международный турнир «Baby Cup».
10.40 Баскетбол. Евролига. Мужчины. «Ховентуд» (Испания) - ЦСКА (Россия).
12.55 Биатлон. Кубок мира. Спринт. Женщины.
14.35 «Сборная России». Е. Гамова и Е. Година.
15.10 Биатлон. Кубок мира. Индивидуальная гонка. Мужчины.
17.00, **0.25** «Точка отрыва».
17.50 Хоккей. Чемпионат России. «Металлург» (Новокузнецк) - «Авангард» (Омск).
20.00 Баскетбол. Евролига. Мужчины. «Динамо» (Москва, Россия) - «Арис» (Греция).
22.25 Футбол. Кубок УЕФА. 1/8 финала.
1.10 Конькобежный спорт. ЧМ на отдельных дистанциях.
3.40 Футбол. Обзор матчей чемпионата Англии.

ПЯТЫЙ КАНАЛ

7.00, **18.30** ЛОТ.
8.00 Мультфильмы: **«В гостях у деда Евлампия: «Супостат»**, **«Гармонь»**. (Россия).
8.20 **«ПИГМАЛИОН»**. Комедия (Великобритания).
10.10 **«ВОЗВРАЩЕНИЕ В СТРАНУ ОЗ»**. Х/ф (США).
11.55 **«ВТОРАЯ ЖИЗНЬ»**. Сериал
12.45 «На кухне». Док. сериал (Великобритания).
13.40 **«ДЖИМ БАТТОН»**. Мультсериал (США).
14.05 **«ФИЛ ИЗ БУДУЩЕГО»**. Сериал (США).
14.30, **19.30** «Сейчас».
14.45 «К Отечеству с любовью». Концерт Д. Хворостовского.
15.45 «Киномания». Док. сериал (Австралия).
16.15 **«СТАРШЕКЛАССНИКИ»**. Сериал
16.45 «Горькая правда».
17.45 «Дом быта».
18.00 «Стоять, полиция!» Док. сериал (Великобритания).
20.00 **«СПРАВЕДЛИВОСТЬ»**. Сериал (США).
20.50 **«ОНА СКАЗАЛА «да»**. Мелодрама
22.35 «Победительницы». Л. Попугаева.
23.25 Концерт «Легенды Ретро FM».
2.10 «Голиссимо». Мировой футбол за неделю.

ЗВЕЗДА

6.00 **«ПРОСТАЯ ИСТОРИЯ»**. Х/ф
7.45 **«ОХ, УЖ ЭТА НАСТЯ!»** Х/ф
9.15 «Мир цирка с Терезой Дуровой».
9.45 **«ПРОЩАЙТЕ, ФАРАОНЫ!»** Х/ф
11.15 «Русь казачья».
11.45, **1.30** «Это - любовь». Док. фильм
12.45 **«АРТИСТКА ИЗ ГРИБОВА»**. Х/ф
15.20 «Я вас люблю». Концерт С. Захарова.
16.30 «Новости. Московское время».
16.45 «Предметный разговор».
17.30, **3.30** **«ДОСТОЯНИЕ РЕСПУБЛИКИ»**. Х/ф
20.20 **«ВАС ОЖИДАЕТ ГРАЖДАНКА НИКАНОРОВА»**. Х/ф
22.00 «Ребята с нашего двора».
23.45 **«PRESIDENT И ЕГО ЖЕНЩИНА»**. Х/ф («Евразия», 1996 г.)
Режиссер: Е. Райская. В ролях: Е. Сафонова, Б. Токарев, М. Горевой.
Главные герои картины - независимый политический деятель, выдвинувший свою кандидатуру в президенты страны, и его бывшая, но по-прежнему любимая жена...

JETIX

8.00 **«ДЕННИС-НЕПОСЕДА»**.
8.20, **8.40** **«СЕКРЕТНЫЕ МАТЕРИАЛЫ ПСОВ-ШПИОНОВ»**.
8.55, **10.55, 14.40** **«КАПИТАН ФЛАМИНГО»**.
9.15, **11.20, 18.00** **«ТОФУС»**.
9.40, **18.20** **«ТУТЕНШТЕЙН»**.
10.05, **13.25, 19.30** **«ТОТАЛ СПАЙС»**.
10.30, **14.15, 20.15** **«НЕВЕРОЯТНЫЕ ПРИКЛЮЧЕНИЯ КОСМИЧЕСКОЙ КОМАНДЫ»**.
11.45, **18.40** **«ВЕДЬМА»**.
12.10, **15.30** **«YIN YANG YO!»**
12.35, **15.50** **«ШКОЛА СУРИКЕНОВ»**.
13.00, **16.15** **«PUCCA»**.
13.15 **«ПЛАНЕТА СКЕТЧ»**.
13.50, **19.50** **«ТОТАЛ СПАЙС»**.
15.05 **«ДЕТКИ ИЗ КЛАССА 402»**.
16.35, **17.10** **«ЧТО С ЭНДИ?»**
17.35, **22.10** **«ГАЛАКТИЧЕСКИЙ ФУТБОЛ»**.
19.05, **21.45** **«OBAN: ЗВЕЗДНЫЕ ГОНКИ»**.
20.35, **23.00** **«НАРУТО»**.
21.00, **1.15** **«КОРОЛЬ-ШАМАН»**.
21.20, **23.45** **«ТЕМНЫЙ ОРАКУЛ»**.
22.35, **0.05** **«A.T.O.M.»**
23.20 **«СПАЙДЕРМЭН»**.
0.30, **0.50** **«ИКС-МЭН»**.
1.35 **«КОРОЛЬ-ШАМАН»**.

REN-TV

6.00 Музыкальный канал.
7.30 Мультфильмы: **«Как казаки на свадьбе гуляли»**, **«Отчаянный кот Васька»**, **«Парасолька в цирке»**.
8.10 **«ПРИКЛЮЧЕНИЯ КЕНГУРЯТ»**. Мультсериал (Франция).
8.35 «Ради смеха».
9.00 **«НИНА»**, 1-3 серии. Сериал
12.30 «24».
13.00 **«НИНА»**, 4-8 серии. Сериал
18.30 «Званый ужин».
19.00 «Бла-бла шоу. Лучшее».
20.00 **«ПЕС-КАРАТИСТ»**. Комедия (США - Англия - Германия).
21.50 «Не забывается такое никогда». Концерт М. Задорнова.
23.30 «Бла-бла шоу. Лучшее».
0.00 «Запретные женские радости». Док. фильм (США).
1.00 **«ГОРОДСКИЕ СЕКС-ЛЕГЕНДЫ: ВСЕ УГЛЫ И ЗАКОУЛКИ»**. Эротика (США).
1.40 **«ЖЕНСКИЕ ИСТОРИИ СТРАСТИ: ЛЮБОВНИК-ИНОПЛАНЕТЯНИН»**. Эротика (США).
2.15 **«НИЖНИЙ ГОРОД»** Драма (Бразилия).
3.45 Ночной музыкальный канал.

ТВ-МИР

6.55 Анонсы дня.
7.00 Заряжайся!
8.30 **«САГА О ФОРСАЙТАХ»**, 15-я серия. Сериал
9.15, **13.00** Студия 60 - 90.
9.30, **12.30, 15.30, 18.30** «Новости Содружества».
9.45, **14.45** Уроки английского языка.
10.00 Кому на Руси жить хорошо.
10.30, **21.45** «Парад парадов».
11.30 «Хвост кометы».
13.15, **23.30** **«ЖОЗЕФИНА И НАПОЛЕОН»**, 4-я серия. Х/ф
15.00 Детский сеанс.
16.00 «Хит-экспресс».
17.00 **«МАКСИМО В МОЕМ СЕРДЦЕ»**, 2-я серия. Сериал
18.00 «За столом с Бертом Волфом». Док. сериал
19.00 «Спорная территория».
20.00 **«ЗНАКОМЬТЕСЬ, ВАША ВДОВА»**. Х/ф (Франция - Бельгия, 2003 г.)
Режиссер: К. Корсини. В ролях: П. Ришар, Д. Биркин, Э. Декенн.
В свои 20 лет Лоранс в любой момент готова влюбиться. К несчастью, она отпугивает поклонников своей поспешностью и в результате оказывается либо обманутой, либо покинутой!
22.45 **«СВОРА»**, 7-я серия. Сериал

ДЕТСКИЙ ПРОЕКТ

5.00 **-4.00** 7 новостей. Каждый час.
5.05 «Зарядка для страны».
5.25, **6.25, 7.25** «Веселые старты».
6.05, **7.05, 8.05** Музыкальный трек.
8.25 **«КОМАНДА-МЕЧТА»**. Сериал
9.05, **17.05, 3.40** «220 вольт».
9.25, **12.25, 14.25, 15.25, 16.25, 17.25, 18.25, 19.25** Экстрим: начало века.
10.05, **4.05** «Советский спорт».
10.25 Хоккей с мячом. ЧР. Высшая Лига. Зоркий - Енисей.
11.05, **15.05, 20.05, 0.05** «NBA Live!»
11.25, **21.25, 1.25** «Планета рыбака».
12.05, **18.05** Экстремальный спорт.
13.05 Обзор мирового футбола.
14.05, **19.05, 22.05, 0.25** NHL.
16.05 «Магия оружия».
20.25 Классика футбола.
21.05, **1.05** «Диалоги о рыбалке».
22.25 Бега и скачки.
23.05 Покер. Мировая серия.
0.40, **3.30** «Ужасы спорта».
2.05 KOTV: классика бокса.
3.05 «Только не это!»
4.25 Хоккей с мячом. ЧР.

ТЕЛЕКЛУБ

20.00 **«ИДЕАЛЬНАЯ ПАРА»**. Сериал
21.00 **«ТЕАТР ОБРЕЧЕННЫХ»**. Сериал
22.00 **«УЛИЦЫ РАЗБИТЫХ ФОНАРЕЙ. НОВЫЕ ПРИКЛЮЧЕНИЯ МЕНТОВ»**. Сериал
23.00 **«СЕМНАДЦАТЬ МГНОВЕНИЙ ВЕСНЫ»**. Сериал

ДАРЬЯЛ-ТВ

6.30, **8.10, 8.45, 14.35, 15.00, 15.45, 16.10, 16.40** Мультфильм.
8.25, **14.45, 16.00** Мультфильм.
8.55 Неслучайная музыка.
9.00 Телемагазин.
9.30 Самое смешное видео.
10.00 **«ДАЛЬНОБОЙЩИКИ»**. Сериал
11.10 Камера смеха.
11.40 **«ВЕСНА»**. Х/ф
14.00 Каламбур.
15.20, **16.25** Мультфильм.
16.50, **18.25** **«ЖЕСТОКИЙ РОМАНС»**. Х/ф
19.50 **«ПРО АДАМА»**. Х/ф (Ирландия-Великобритания, 2000 г.)
Режиссер: Д. Стембридж. В ролях: С. Таунс, Ф. О'Коннор, К. Хадсон.
Младшая сестра Люси, миленькая и сексапильная, поет в ресторане джаз и меняет парней как перчатки. Втайне Люси мечтает о настоящем, серьезном чувстве...
22.00 **«C.S.I. МЕСТО ПРЕСТУПЛЕНИЯ МАЙАМИ»**. Сериал
23.00 **«ПОБЕГ ИЗ ШОУШЕНКА»**. Х/ф
1.55 Ночной клуб.
3.55, **4.25** «Опергруппа, на выезд!»
4.55 Музыка на ДТВ.

ТВ-1000

4.00, **22.00** **«ДЕВУШКА НА МОСТУ»**. Драма (Франция).
6.00 **«КЛЕТКА ДЛЯ БРАТВЫ»**. Комедия (США).
8.00 **«ЗАТМЕНИЕ ЛУНЫ»**. Драма (Италия).
10.00 **«ПОДАРОК СУДЬБЫ»**. Комедия (Великобритания - Германия).
12.00 **«БЛИЗНЕЦЫ»**. Триллер (Гонг Конг).
14.00 **«НЕОТРАЗИМАЯ МАРТА»**. Х/ф
16.00 **«ЛАПОЧКА»**. Драма (США).
18.00 **«ХОРОШАЯ ЖЕНЩИНА»**. Комедия (Испания - Италия - Великобритания).
20.00 **«ИСПАНКА»**. Драма (Австралия, 2000 г.)
Режиссер: С. Джейкобс. В ролях: Л. Марчели, Э. Ансара, Л. Бартоломе.
Муж сбегает от красивой, молодой, но чрезмерно эмоциональной и импульсивной жены Лолы, а она делает все, чтобы его остановить. Например, легла перед машиной. Все это видит дочь Мария лет 15...
0.00 Playboy.

ХОЛЛМАРК

1.00 **«МЭРИ ХИГГИНС КЛАРК: ПЕРЕД ТЕМ, КАК СКАЖУ «ПРОЩАЙ»**. Триллер
2.30 **«СОН В ЛЕТНЮЮ НОЧЬ»**. Комедия
4.15 **«НАРУШЕННАЯ КЛЯТВА»**. Детектив
6.00 **«ПОДРУГА НЕВЕСТЫ»**. Х/ф (Австралия).
7.45, **13.45** **«ТОЛЬКО ЛЮБОВЬ»**, Мелодрама ч. 2. (США).
9.15, **19.00** **«ДОЧЕРИ МАКЛЕОДА 4»**, Сериал ч. 79. (Австралия).
10.15, **15.30** **«МЕДАЛЬОН»**. Х/ф (Великобритания).
12.00, **17.15** **«ОБРУЧАЛЬНОЕ КОЛЬЦО»**. Х/ф (США, 2005 г.)
Режиссер: С. Шахтер. В ролях: П. Хитон, В. Спано.
Сара Роса планирует расширить семейный виноградник, вместе со своим женихом Брайаном она хочет купить примыкающую ферму у ее владельца Ника...
20.00 **«ШЕСТОЕ ЧУВСТВО САРЫ»**. Х/ф (США).
21.30 **«УКРОЩЕНИЕ СТРОПТИВОЙ»**. Комедия (Великобритания).
23.15 **«ЕЛИЗАВЕТА»**, Х/ф ч. 2.

XXI ВЕК

10.00, **18.00, 2.00** **«ПЛАН Б»**. Комедия (США - Дания).
11.40, **19.40, 3.40** **«ЖАЖДА ЖИЗНИ»**. Мелодрама (Германия).
13.15, **21.15, 5.15** **«СЛОВА И МУЗЫКА»**, 1-я серия. Драма
14.10, **22.10, 6.10** **«МИР ЦИРКА»**. Драма (США).
16.25, **0.25, 8.25** **«ЛЮБИТЬ ИЛИ НЕ ЛЮБИТЬ»**. Драма (Италия).

«ДАМСКИЙ КЛУБ»

7.00, **0.15** Музыка на канале.
7.15, **14.00** «Следы в истории».
7.30, **17.00** «Истории успеха».
8.35, **11.00, 18.00** «Красотка».
9.00 «С добрым утром, любимая!»
10.00, **19.00, 0.00** «Все лучшее, для Вас».
12.00 «Наши дети».
13.00 «Ваш доктор».
14.25 **«ТИХИЕ ВОДЫ»**, 23-я серия. Сериал
16.00 «Имею право».
20.00 «Зеркало жизни».
21.00 «Ваш личный парапсихолог».
22.00 «Сексуальная революция».
23.00 **«ТИХИЕ ВОДЫ»**, 24-я серия. Сериал

ШКОЛЬНИК

7.55, **15.55, 23.55** Программа передач.
8.00, **16.00, 0.00** **«Дюймовочка»**. Мультфильм
8.30, **16.30, 0.30** **«АКТРИСА»**. Х/ф
9.45, **17.45, 1.45** **«Карета для Золушки»**. Мультфильм
10.00, **18.00, 2.00** «Куклы»: «Любовь... Любовь? Любовь!»
10.15, **18.15, 2.15** **«СВИНАРКА И ПАСТУХ»**. Х/ф
11.40, **19.40, 3.40** Фильм-концерт «Музыкальный сундучок».
12.00, **20.00, 4.00** «Наша в начале было слово»: «Язык мужчин и женщин».
13.00, **21.00, 5.00** «Русские зимы в Ницце»: «Жозеф и Жозефина».
13.30, **21.30, 5.30** **«ЖЕНЩИНА»**. Х/ф
14.00, **22.00, 6.00** **«УКРОЩЕНИЕ СТРОПТИВОЙ»**. Х/ф
15.25, **23.25, 7.25** **«Сказка о мертвой царевне и семи богатырях»**. Мультфильм

ЕВРОСПОРТ

10.30 Парусный спорт.
10.45 Вот это да!!!
11.15, **17.45** Футбол. Кубок УЕФА. 1/16 финала.
12.15 Биатлон. Кубок мира. Гонка преследования. Ж.
13.00, **19.00** Биатлон. Кубок мира. Спринт. Ж.
14.30 Биатлон. Кубок мира. Гонка преследования. М.
15.15, **20.15** Биатлон. Кубок мира. Индивидуальная гонка. М.
16.45 Футбол. Групповой этап. Будет объявлено позже.
18.30 Ралли. ЧМ. «Ралли Мексики».
21.30 Бокс.
22.45 Футбол. Кубок УЕФА. Вступление, первые матчи.
1.00 Футбол. Кубок УЕФА. 1/8 финала. Первые матчи. Обзор.
2.00 Футбол. Лига чемпионов УЕФА. 1/8 финала.

ЕВРОПЕЙСКИЕ НОВОСТИ

8.00 **-12.30** Новости за завтраком. Каждые 30 минут.
13.00 **,13.30, 14.00, 14.30, 17.00, 17.30, 18.00, 18.30** Новости и стиль жизни.
13.17, **13.47, 17.17, 17.47** Европейцы.
14.17, **18.17** Парламент.
14.47, **18.47** Ле маг.
15.00, **15.30, 16.00, 16.30** Новости за ланчем.
19.00 **-3.30** Вечерние новости. Каждые 30 минут.
4.00 **-7.30** Подробные ночные новости. Каждые 30 минут.

НАЦИОНАЛЬНАЯ ГЕОГРАФИЯ

6.00 Военные самолеты: Могущество ВВС.
7.00 Веселая наука.
8.00 Военные самолеты: Эпоха «Стелс».
9.00 Быть животным: Африканский лев.
10.00, **15.00, 21.00, 5.00** Охотники на обезьян.
11.00, **16.00** Любовь до смерти в мире пауков.
12.00, **17.00** Пауки-самураи.
13.00 Дело о планете Земля: Инопланетный контакт.
14.00 Мгновенья, потрясающие мир: Трагедия на авиашоу.
14.30 Знаете ли вы?, ч. 4.
18.00 Животные из ночных кошмаров: Акулы.
18.30 Крокодиловые хроники: Поиск питона.
19.00 Быть животным: Лемур.
20.00, **4.00** Расследования авиакатастроф: Пике над океаном.
22.00 Военные самолеты: Эра реактивных истребителей.
23.00, **2.00** Опасные встречи: Отсчет крокодилов.
0.00, **3.00** В горной стране гелад: Король скал.
1.00 Веселая наука.

02-TV Тула

7.00, **9.30, 18.20, 21.30** Телегазета
9.20 Без протокола
21.15 Стиль жизни

МТВ

6.00 Музыка на завтрак.
10.00 RECORDные новости.
10.30, **13.45** News блок Daily.
10.45, **19.30** **«МЕЧТЫ АЛИСЫ»**. Сериал
11.15 10 способов сделать это...
11.45 Я хочу лицо знаменитости. Jennifer Aniston, Britney Spears, Jennifer Lopez, Jessica Simpson.
14.00 Полный Доступ к вечной молодости.
14.30 VIP Файл. Наталья Ветлицкая.
15.00 Концертный зал Валерия «Страна Любви».
16.00 Сводный чарт.
17.00 Я хочу лицо знаменитости. Brooke Burke, Posh Spice, Carmen Elektra, Pamela Anderson.
19.00 Следующий!
20.00 Поцелуй навылет.
21.00 «Дивные Дивы».
22.00 **«КЛИНИКА»**. Сериал
22.30 «Бабий Бунт 2007».
0.30 Южный Парк.
1.00 Музыка на ночь.

MEZZO

9.00 Секвенции Классика и Джаз.
15.45 «Иван Моравец: портрет».
16.45 Прага: Симфоническая поэма Йозефа Сука.
17.10 Музыкальный марафон.
17.45 Балет «Сильфида».
19.35 Балет «Много шума из ничего»
21.00 Коллективный сленг: Фестиваль «Звуки зимы» 2004.
22.00 Секвенции Классика.
22.45 Журнал «Музыка сердца».

МУЗ-ТВ

5.00, **7.00, 9.00, 16.25, 0.55, 3.00** «Муз-ТВ хит».
6.00, **2.00** «Наше».
8.00, **23.45** «Твой выбор».
10.30 «Страшно красивые».
11.30 «Ближе к звездам. Брюс Уиллис». История жизни звезды.
11.55 «Концерт».
13.30, **19.00** «Мультяшка».
14.30 «Мобильная 10-ка».
15.25 «Звездные будни». От звездного «доброе утро» до звездного «спокойной ночи».
15.55, **22.30** «Безбашенные американцы».
18.05 «Кружок по интересам». Док. сериал
19.30 «Ближе к звездам».
20.25, **22.55** Звезды зажигают.
21.25 «Блондинка в шоколаде».
0.50 Pro-новости.

MCM TOP

8.00, **10.17** Лучшее. Утро.
11.00, **14.37, 22.32** Лучшее. Микс.
14.00, **22.00** Лучшее. Альбомы.
18.16 Лучшее. Микс.
19.30 Лучшее. Колледж. Интерактив.
21.00 Лучшее. Клуб.
1.00 Лучшее. Новое.
2.00 Лучшее. Ночь.

ФИЛЬМ ДНЯ — ПЕРВЫЙ, 21.20

«ВАЖНЕЕ, ЧЕМ ЛЮБОВЬ». (Россия, 2006 г.)

Режиссер: Вадим Островский.

В ролях: Елена Яковлева, Алексей Гуськов, Альберт Филозов, Екатерина Васильева.

Мелодрама. Судьбы трех женщин и одного мужчины, наполненные страстями. История о любви и дружбе, детях и родителях, одиночестве и встречах. И все это - с той лирической нежной интонацией, которая отличает романы Виктории Токаревой от остальных.

Саша Коновалова (Наталья Лесниковская) готова бороться за свое счастье.

ПЕРВЫЙ КАНАЛ

5.00 Новости.
5.05 «Доброе утро!»
9.00 Новости.
9.20 «Малахов +».
10.20 **«ЦЫГАН»**. Сериал
11.20 «Понять. Простить».
12.00 Новости.
12.20 «Лолита. Без комплексов».
13.20 «Детективы».
14.00 Другие новости.
14.30 «Контрольная закупка».
15.00 Новости.
15.20 «Вне закона». «Дорога в ад».
16.00 **«ЛЮБОВЬ КАК ЛЮБОВЬ»**. Сериал
17.00 «Федеральный судья».
18.00 Вечерние новости.
18.20 «Пусть говорят».
19.00 Телеигра «Поле чудес».
20.00 **«ЧУЖИЕ ТАЙНЫ»**. Сериал
21.00 «Время».
21.30 «КВН-2007».
23.50 **«КРУПНАЯ РЫБА»**. Х/ф (США, 2003 г.)

Эван МакГрегор

Режиссер: Т. Бертон. В ролях: Э. МакГрегор, А. Финни, Б. Крадап.
Умирает Эдвард Блум. Сын хочет узнать как можно больше о его жизни, собрав воедино легенды и мифы, окружавшие жизнь отца. В итоге обнаруживает много удивительных фактов и приходит к выводу, что жизнь отца была разнообразной...

2.15 **«ПОЦЕЛУЙ МЕНЯ НА ПРОЩАНИЕ»**. Комедия (США, 1983 г.)
Режиссер: Р. Маллиган. В ролях: С. Филд, Д. Каан, Д. Бриджес.
Молодая вдова собирается снова выйти замуж. Неожиданное препятствие появляется в виде... ее покойного мужа, чей призрак явно собрался расстроить предстоящую свадьбу...

4.00 **«КРАДУЩИЙСЯ В НОЧИ»**. Сериал

РОССИЯ ТВ-Тула

5.00 «Доброе утро, Россия!»
6.45, **7.15, 7.45, 8.15** «Местное время. Вести - Тула».
8.45 **«ВАША ЧЕСТЬ»**. Сериал
9.45 «Мусульмане».
10.00 **«ВАША ЧЕСТЬ»**. Сериал
11.00 «Вести».
11.30 «Местное время. Вести - Тула».
11.50 **«БОЛЬШАЯ ЛЮБОВЬ»**. Комедия
13.45 «Вести. Дежурная часть».
14.00 «Вести».
14.20 «Местное время. Вести - Тула».
14.40 **«АЛМАЗЫ ШАХА»**. Детектив (Россия, 1994 г.)
Режиссер: Б. Нибе-ридзе. В ролях: С. Пономаренко, Д. Щербина, Ю. Кузнецов.
17 алмазов по 20 каратов каждый были подарены шахом Ирана супружеской чете, следовавшей в Париж. Затем действие перемещается в Россию и наше время. Любящий шикарную жизнь молодой повеса решил ограбить собственного дядю, вернувшегося из эмиграции...
17.00 «Вести».
17.20 «Местное время. Вести - Тула».
17.40 «Аншлаг и Компания». Праздничный капустник.
20.00 «Вести».
20.45 «Местное время. Вести - Тула».
21.05 **«ПОЦЕЛУЙ БАБОЧКИ»**. Х/ф
23.00 Клуб «Театр+ТВ». «Автомобилисты».
0.55 **«ГОЛОВА НАД ВОДОЙ»**. Х/ф (США, 1996 г.)
Режиссер: В. Джим. В ролях: Х. Кайтель, К. Диаз, Б. Зейн.
Отдых у моря превращается для преуспевающего судьи и его молодой жены в настоящий кошмар. Персонажи фильма становятся одновременно и жертвами, и палачами своих страстей и пороков.
2.40 «Дорожный патруль».
3.00 «Горячая десятка».
3.55 **«СМЕХ И НАКАЗАНИЕ»**. Х/ф (Франция, 2003 г.)
Режиссер: И. Доваль. В ролях: Х. Гарсиа, И. Доваль, Л. Люка.
Венсан - молодой врач - подшучивает над своими пациентами, друзьями и женой. Однажды Венсан узнает, что его грубоватые шутки становятся причиной его несчастий...
5.25 Канал «Евроньюс».

СТС Тула

6.00 Самурай Икс, 2-я серия.
6.45 **«Веселая карусель»**. Мультфильм
6.55 **«СМЕШАРИКИ»**. Мультсериал
7.00 **«ПРИКЛЮЧЕНИЯ ВУДИ И ЕГО ДРУЗЕЙ»**. Мультсериал
7.30 **«МОЯ ПРЕКРАСНАЯ НЯНЯ»**. Сериал
8.00 **«КАДЕТСТВО»**. Сериал
9.00 Новости «fm-Медиа»
9.30 **«МОЯ ПРЕКРАСНАЯ НЯНЯ»**. Сериал
10.00 **«КТО В ДОМЕ ХОЗЯИН?»** Сериал
10.30 **«ЖАЖДА СМЕРТИ»**. Х/ф (США)
12.30 **«НЕ РОДИСЬ КРАСИВОЙ»**. Сериал
13.30 Новости «fm-Медиа»
14.00 **«СМЕШАРИКИ»**. Мультсериал
14.05 **«ПРИКЛЮЧЕНИЯ ВУДИ И ЕГО ДРУЗЕЙ»**. Мультсериал
14.30 **«ЭКСТРЕМАЛЬНАЯ КОМАНДА»**. Мультсериал
15.00 **«ГАДЖЕТ И ГАДЖЕТИНЫ»**. Мультсериал
15.30 **«ТОМ И ДЖЕРРИ»**. Мультсериал
16.00 **«КОМИССАР РЕКС»**. Сериал
17.00 **«МОЯ ПРЕКРАСНАЯ НЯНЯ»**. Сериал
17.35 **«НЯНЬКИ»**. Х/ф
19.30 Новости «fm-Медиа»
20.00 **«КАДЕТСТВО»**. Сериал
21.00 **«ТАКСИ 2»**. Х/ф
22.45 Новости «fm-Медиа»
23.15 **«ИГРЫ РАЗУМА»**. Х/ф
0.15 **«ЧЕЛОВЕК СО ЗВЕЗДЫ»**. Х/ф (США, 1984 г.)

Джеф Бриджес

Режиссер: Д. Карпентер. В ролях: Д. Бриджес, К. Аллен, Ч.М. Смит.
К молодой вдове обращается инопланетянин с просьбой помочь ему найти свой корабль. Чтобы не напугать женщину, он принимает облик ее умершего мужа. Не удивительно, что вскоре героиня почувствовала влечение к «новому знакомому»...

2.20 **«МЭРИ И БРЮС»**. Х/ф
3.45 **«СОКРУШИТЕЛЬНАЯ ЛОЖЬ»**. Х/ф

НТВ

6.00 «Сегодня утром».
9.05 «Наше все!»
10.00 «Сегодня».
10.20 «Главная дорога».
11.00 «Две правды».
12.00 **«ТОЛЬКО ТЫ...»** Сериал
13.00 «Сегодня».
13.20 **«МОСКВА. ЦЕНТРАЛЬНЫЙ ОКРУГ»**. Сериал
15.30 «Спасатели. Обзор».
16.00 «Сегодня».
16.20 **«УЛИЦЫ РАЗБИТЫХ ФОНАРЕЙ»**. Сериал
18.35 «Чрезвычайное происшествие. Обзор».
19.00 «Сегодня».
19.40 «Следствие вели...»
20.40 **«СЕМЕЙНЫЙ УЖИН»**. Х/ф
22.30 **«СМЕРТЕЛЬНАЯ БИТВА»**. Боевик (США, 1995 г.)
Режиссер: П. Андерсон. В ролях: К.Х. Тагава, К. Ламберт, Т. Годдард.
Лю Кэнг и получает короткую телеграмму: «Твой брат убит. Возвращайся домой». Вернувшись в монастырь, где он когда-то воспитывался, Лю Кэнг узнает о турнире лучших мастеров боевых искусств, где будет выступать и убийца брата...

0.30 «Так недавно и давно...» Юбилейный концерт В. Малежика.
2.20 **«УЛИЦЫ РАЗБИТЫХ ФОНАРЕЙ»**. Сериал
4.00 **«КАРНАВАЛ»**. Сериал (США).

КУЛЬТУРА

6.30 Канал «Евроньюс».
10.00, **19.30, 23.30** «Новости культуры».
10.20, **1.50, 2.50** Программа передач.
10.30 «Утраченные боги», 6-я серия. Док. сериал «Кельты».
11.00 **«СЧАСТЛИВЫЙ РЕЙС»**. Х/ф
12.30 **«ЗООЛОГИЧЕСКИЙ ПЕРЕУЛОК, 64»**. Мультсериал
12.50 «Реальная фантастика».
13.05 «Созерцание ночи».
13.45 «Странствия музыканта».
14.15 **«МАЛЬВА»**. Х/ф
15.40 И. Бунин. «О любви». Исполняет В. Андреев.
16.00 **«НЕЗНАЙКА В СОЛНЕЧНОМ ГОРОДЕ»**. Мультсериал
16.35 «В музей - без поводка».
16.50 **«ЗООПАРК В ОБУВНОЙ КОРОБКЕ»**, Сериал 26-я серия,
17.15 Телевикторина «За семью печатями».
17.45 «Мышь в метро». Док. фильм
18.15 «Разночтения». Хроники литературной жизни. Ведущий Н. Александров.
18.45 «Камертон».
19.10 «Мировые сокровища культуры». Док. фильм «Порто - раздумья о строптивом городе».
19.55, **1.55** «Сферы».
20.35 «Смехоностальгия».
21.05 «Легенды театра».
22.00 **«ДЖУЛЬЕТТА И ДЖУЛЬЕТТА»**. Комедия
23.55 «Кто там...» В. Верника.
0.20 «Метрессы. Тайная власть женщин», 2-я серия. Док. сериал «Фаворитка короля».
1.15 «Все это джаз». «Чик Кориа Акустик Бэнд».
2.35 Мультфильм.

ТВ-3 Тула

6.00 Победоносный голос.
6.30, **8.00** Мультфильм.
7.30 **«ЛЮДИ ИКС»**. Мультсериал
8.30 Деньги утром.
9.00 **«БАБЬЕ ЛЕТО»**. Х/ф (США).
11.00 **«ОДНО БЕЗУМНОЕ ЛЕТО»**. Х/ф (США).
13.00 **«САБРИНА - МАЛЕНЬКАЯ ВЕДЬМА»**. Мультсериал
13.30 **«СЕКРЕТЫ САБРИНЫ»**. Мультсериал
14.00 **«ЖАНДАРМ И ИНОПЛАНЕТЯНЕ»**. Х/ф (Франция).
16.00 **«БЕЗУМНЫЙ ГОРОД»**. Х/ф (США).
18.30 Киномания.
19.00 **«МЭРИЛИН МОНРО»**. Х/ф (США - Канада-Австралия, 2001 г.)
Режиссер: Д. Чопра. В ролях: П. Монтгомери, П. Ричардсон, П. Демпси.
Кропотливое воссоздание перипетий трагической жизни секс-идола своей эпохи, хотя ее знаменитые мужья-любовники не названы реальными именами. Бурная жизнь Монро преподнесена пресновато и дидактично...

23.00 **«СОБИРАТЕЛЬ ДУШ»**, 1-я серия. Сериал
0.00, **2.15** «Другое кино» с К. Серебренниковым.
0.15 **«ВАС НЕ ДОГОНЯТ»**. Х/ф (Канада).
2.30 **«ИГРОК»**. Х/ф (Италия).
4.30 **«ЕЕ ЗВАЛИ НИКИТА»**, 1-я серия. Сериал
5.30 Релакс.

ТВ-ЦЕНТР Тула

6.00, **7.30** «Настроение».
7.00 «Настроение. Тула».
8.30 **«САША-САШЕНЬКА»**. Комедия
9.50 **«МАЧЕХА»**. Х/ф
11.45, **14.45, 17.45, 20.45, 0.05** «События».
12.10 **«ЦЫГАН»**. Х/ф
13.50 «Любить по Матвееву». Док. фильм
15.00 «Опасная зона».
15.30 **«ПРОТИВ ТЕЧЕНИЯ»**. Сериал
16.30 «Совершенно секретно». Церемония вручения премии имени Артема Боровика.
18.15 «От смешного до великого...» Юрий Гальцев.
19.00 События. Тула
19.20 Прогноз погоды.
19.25 «Свое мнение»
19.40 Прогулки по Тульскому краю.
19.50 «Момент истины».
21.15 **«ЛОВУШКА ДЛЯ ОДИНОКОГО МУЖЧИНЫ»**. Детектив
23.10 «Народ хочет знать».
0.30 **«БЕЛАЯ ГРАФИНЯ»**. Х/ф (Великобритания - США - Германия - Китай).
3.05 **«ЗА ДВУМЯ ЗАЙЦАМИ»**. Х/ф
4.25 **«ДИКОЕ ПОЛЕ»**. Х/ф

ТНТ Тула

7.00, **8.00, 14.00, 19.00, 0.00** Новости «fm-Медиа»
7.20, **8.20, 14.20, 19.25, 0.25** ИнформБюро
7.25 Крутящий момент
7.45, **0.20** Гороскоп
7.50, **14.45** Музыка на ТНТ
8.25, **14.25, 19.30** Тула: инструкция по применению
8.50 «Наши песни».
9.00 «Няня спешит на помощь».
10.00, **18.00** **«СЧАСТЛИВЫ ВМЕСТЕ»**. Сериал
11.00 **«КРУТЫЕ БОБРЫ»**. Мультсериал
11.30 **«ЭЙ, АРНОЛЬД!»**. Мультсериал
12.00 **«ГУБКА БОБ КВАДРАТНЫЕ ШТАНЫ»**. Мультсериал
12.30 **«КОТОПЕС»**. Мультсериал
13.00 **«КАК ГОВОРИТ ДЖИНДЖЕР»**. Мультсериал
13.30 «Такси».
15.00, **21.00** «Дом 2. Про Любовь».
16.00 **«ПЕРЕКРЕСТКИ»**. Комедия (США).
19.50 «Если завтра ремонт...»
20.00 «Необъяснимо, но факт». «Фотомиг».
22.00 «Комеди Клаб».
23.00 «Наша Russia».
23.30 «Дом 2. После заката».
0.00 «Секс» с А. Чеховой.
0.30 «Дом 2. Любовь».
1.30 **«МНОЖЕСТВО»**. Комедия
3.45 «Цена любви». Док. сериал
5.10 «Антология юмора».
6.35 **«САША+МАША»**. Сериал

«ДОМАШНИЙ»

6.30 **«МОЯ ЖИЗНЬ И Я»**. Сериал
7.00 «Крот и его новые друзья: Крот и уточки. Крот и его друзья. Праздник у крота. Крот и робот».
7.30, **20.30** «Домашние сказки».
8.30 «Мир в твоей тарелке».
9.00, **16.00** «Дела семейные с Е. Дмитриевой».
10.00 «Двое».
11.00 **«ТЕЛОХРАНИТЕЛЬ»**. Сериал
12.00 «Полезный день».
13.00 «Татьянин день с Т. Веденеевой».
15.00 **«ПЛЕННИЦА»**. Сериал
17.00 **«ГОЛОС СЕРДЦА»**. Сериал
18.00 «33 квадратных метра».
18.30 **«СКОРАЯ ПОМОЩЬ»**. Сериал
19.30 **«ТЫ - МОЯ ЖИЗНЬ»**. Сериал
21.30 **«БЛИЗНЕЦЫ»**. Сериал
22.30 «Секс в большом городе».
23.00 «Спросите повара».
23.30 **«ЧЕРЕМУШКИ»**. Комедия («Ленфильм», 1962 г.)
Режиссер: Г. Раппапорт. В ролях: О. Заботкина, В. Васильев, М. Хатунцева.
Фильм на вечно актуальную тему «жилищного вопроса» достаточно наглядно отражает настроения в обществе и стилистические особенности в искусстве.

1.10 **«ЖЕНАТЫ... С ДЕТЬМИ»**. Сериал
1.55 **«МОЛОДЫЕ И ДЕРЗКИЕ»**. Сериал

РАМБЛЕР

7.00 «Сказки Андерсена». «Сундук-самолет».
7.30, **15.00** «Телемышка».
8.00 «Истории удивительных кораблей», 8-я серия.
9.00 «Таласса. Люди моря».
10.00, **12.30, 20.30, 0.30, 3.00** «Вы играй!»
11.00 «Человек как феномен». «Невероятная гибкость».
12.00 «Техно».
13.30 «Борьба за выживание». «Дикие африканские собаки. История двух сестер».
14.30 **«ПОСЛЕДНИЙ ИЗ МОГИКАН»**. Мультсериал (Италия).
15.30 «Морские охотники». Док. сериал
16.30 «Приют четвероногих».
17.00 «Дельфинномания». Док. фильм
18.00 «Борьба за выживание». «Маленькая рыбка в глубокой воде».
19.00 «Острова сокровищ». «Сокровища индейцев».
19.30 «На грани возможного».
20.00 «Сдвиг по фазе».
21.30 «Астрономия: между А и Я», 5-я серия.
22.30 «Непознанные миры». Док. сериал
23.30 «Жестокие тайны прошлого». «Резня эпохи Бронзового века», «Однорукий скелет».
1.30 «На грани фола».
2.00 **«АЛЫЙ ПЕРВОЦВЕТ»**, 5-я серия. Сериал (Великобритания).

РБК

6.00 **-5.30** Новости. Каждые 30 минут.
6.05, **6.35, 7.10, 7.35, 8.10, 8.35, 9.10, 10.10, 11.10, 12.10, 13.10, 14.10, 15.05, 16.10, 17.15, 18.10, 20.10, 21.20, 22.05, 23.15, 2.10, 3.10, 4.10** Рынки.
6.10, **6.35, 7.20, 8.20, 9.20, 10.20** Российская пресса.
6.15, **6.45, 7.45, 8.23, 9.50** Автоновости.
6.18, **17.50, 2.20** Звездная пыль.
6.25, **7.25, 8.45, 9.25** Афиша.
6.40, **7.40, 8.40, 10.35** Зарубежная пресса.
6.50, **7.50, 8.50, 9.53** С-news.
6.53, **7.53, 8.53, 10.25, 2.15, 3.15** Бизнес-стиль.
9.35, **22.10** Зарубежный бизнес.
10.40 Открытие торгов в России.
10.50, **16.20** Азбука инвестора.
11.35 Персона. П. Шмида.
12.15 Новости компаний.
12.35 Капитал.
13.35, **3.35** Сфера интересов.
14.35, **18.35** Компании.
15.15 В фокусе.
16.35, **2.35** Рынки.
17.35 Открытие торгов в Америке.
19.10 Итоги торгов в России.
19.35, **4.35** Автоэксперт.
20.35 Персона. И. Шербович.
21.10, **1.10** Интрига дня.
22.35 Сфера интересов.
23.35 С-news: технологии будущего.
0.10 Закрытие торгов в Америке.
0.15 В фокусе.
5.05 Рекламная пауза.
5.35 Персона.

ЭКСПЛОРЕР

7.00 Человеческий инстинкт.
8.00 Иян Райт пересекает Америку.
9.00 Чудеса тюнинга.
9.30 Звезды и колеса.
10.00 Пятая скорость.
11.00 Юные гангстеры.
12.00 Шарк Гордон - самые опасные моменты.
13.00 Человеческий инстинкт.
14.10 Иян Райт пересекает Америку.
15.00 Чудеса тюнинга.
15.30 Звезды и колеса.
16.00 Пятая скорость.
17.00 Юные гангстеры.
18.00 Шарк Гордон - самые опасные моменты.
19.00 Найджел Марвен и животные-сыщики.
20.10 Иян Райт пересекает Америку.
21.00 Грузовики-монстры.
22.00 72 часа: Настоящее преступление.
22.30 Супер-максимум.
23.00 «Охотники за наградами» - наемная полиция Америки.
23.30 Преступные гении.
0.00 Мужчина, потерявший пенис.

ДИСКАВЕРИ

8.00, **13.55** Супервойны на свалке, 6-я серия.
8.55, **14.50, 3.00** Самые лучшие: Истребители.
9.50, **15.45** Из чего это сделано?: Аэробус / Пожарная машина / Кетчуп.
10.20, **16.15** Из чего это сделано?: Мотошлемы / Резина / Волнорезы.
10.45, **18.30, 6.40** Рождение мотоцикла: Трайк.
11.10, **19.00** Экстремальные машины: Двигатели самолетов.
12.05 Великие города: Нью-Йорк.
13.00 Шпионы, 10-я серия.
16.40, **4.50** Американское казино, 10-я серия.
17.35, **5.45** Запредельная техника: Вертолеты.
18.00, **6.10** Махинаторы: Из Жука в багги, ч. 1.
20.00, **7.05** Как это работает, 59-я серия.
20.30, **7.30** Как это работает, 60-я серия.
21.00 Разрушители легенд: Коричневая нота.
22.00 Американский чоппер: Мотоциклы: недельное шоу в Дайтоне.
23.00, **3.55** Фантастика на деле, 3-я серия.
23.30, **4.25** Помешанные на трюках, 3-я серия.
0.00 Американские колымаги: Машина Хильдербрант, ч. 1.
1.00 Архивы ФБР: Смертельный налет.
2.00 Травматологи: Долгий путь.

ПЛАНЕТА ЖИВОТНЫХ

8.00 Охотник за крокодилами: Силы природы.
9.00 Поместье суриката.
9.30 Самые забавные животные планеты, 19-я серия.
10.00, **15.00** Жизнь млекопитающих: Хитрецы.
11.00 Ветеринарная скорая помощь, 89-я серия.
11.30 СОС дикой природы.
12.00 Зоопарк, который сумел...: Построить с нуля.
13.00 Полиция Детройта - отдел по защите животных: Отряд особого назначения.
14.00 Коста-риканские крокодилы-убийцы.
16.00 Отдел по защите животных: на переднем крае.
17.00 Территория животных.
18.00 Охотник за крокодилами: Самые смертоносные змеи Африки.
19.00, **6.00** Полиция Хьюстона - отдел по защите животных.
20.00 Ветеринарная скорая помощь.
20.30 Поместье суриката.
21.00, **5.00** Жизнь млекопитающих: Мясоеды.
22.00, **3.00** Самый лучший пес.
23.00, **4.00** Самые забавные животные планеты.
0.00, **7.00** Полиция Детройта - отдел по защите животных: Преднамеренная жестокость.
1.00 Территория животных: Жара.
1.30 Скорая ветеринарная помощь.
2.00 Ветеринары нового поколения со Стивом Ирвином: Гризли.

КАНАЛ ПУТЕШЕСТВИЙ

10.00 Первоклассный Корнуолл.
11.00 Ворота радуги, ч. 2.
11.30, **1.00** Скоро открытие. Колорадо. Диш.
12.00 Томимый жаждой путешественник. Пилснер, Чехия.
12.30 Томимый жаждой путешественник. 2005.
13.00, **2.00** Поход по всему свету. Квинсленд и Большой Барьерный Риф.
14.00 Землепроходцы. Чанг Май, Непал и Элис-Спрингс.
14.30, **23.00** Путешествия 2007. Март.
15.00 Скоро открытие.
15.30 Страсть к путешествиям. Сардиния.
16.00 Виват! Дни карнавала.
16.30 Далекие берега. Путь в Стамбул.
17.00 Поход по всему свету. Финляндия и страны Балтии.
18.00 Землепроходцы.
18.30 Урбанизация.
19.00 Путешествия по Индии, лучшая пятерка. Пляжи.
19.30 Поездки мечты. Биг Сур.
20.00 Не забудьте паспорт. Центральная Намибия, Африка.
21.00 Поход по всему свету.
22.00 Экстремальные путешествия. В поисках тигров на Нам Фа.
23.30 В поисках острых ощущений. Испания и Гавайи.
0.00 Поход по всему свету.
1.30 «Скоро открытие. Торонто, «Ансила».
3.00 Томимый жаждой путешественник. Шнапс.

РОССИЯ-СПОРТ

5.05 Бадминтон. Клубный чемпионат России. Суперлига.
7.00 **, 9.00, 13.00, 17.40, 21.35, 1.00** «Вести-спорт».
7.10 «Точка отрыва».
7.40 Хоккей. Турнир на призы клуба «Золотая шайба». Финал.
9.15 Биатлон. Кубок мира.
13.10 Футбол. Лига чемпионов. 1/8 финала. «Бавария» (Германия) - «Реал» (Испания).
15.15 Баскетбол. Евролига. Мужчины. «Динамо» (Москва, Россия) - «Арис» (Греция).
17.20 «Рыбалка с Радзишевским».
17.50 **, 3.55** Художественная гимнастика. Гран-При. Показательные выступления.
18.45 **, 1.10** «Футбол России. Перед туром».
19.20 Футбол. Кубок УЕФА. 1/8 финала.
21.45 «Вести-спорт. Местное время».
21.55 Конькобежный спорт. ЧМ на отдельных дистанциях.
1.45 Хоккей. Чемпионат России. «Металлург» (Новокузнецк) - «Авангард» (Омск).

ПЯТЫЙ КАНАЛ

7.00 **, 18.30** ЛОТ.
8.00 **, 8.40** «Утро в большой стране».
8.30 «Сейчас о спорте».
9.30 **, 10.30, 12.30, 14.30, 17.30, 19.30** «Сейчас».
9.35 **«ИСЦЕЛЕНИЕ ЛЮБОВЬЮ»**. Сериал
10.45 **, 16.45** «Горькая правда».
11.30 **«ВТОРАЯ ЖИЗНЬ»**. Сериал
12.45 «На кухне». Док. сериал (Великобритания).
13.40 **«ДЖИМ БАТТОН»**. Мультсериал (США).
14.05 **«ФИЛ ИЗ БУДУЩЕГО»**. Сериал (США).
14.45 «Открытая студия».
15.45 «Киномания». Док. сериал (Австралия).
16.15 **«ДОМ, В КОТОРОМ ВСЕ ВВЕРХ ДНОМ»**. Сериал (США).
17.45 «Энергичные люди».
20.00 **«ЖЕНСКИЙ ВЕЧЕР НА ПЯТОМ»**. Х/ф
21.30 **«ИНТЕРДЕВОЧКА»**. Драма
0.15 Классика рока. «Джимми Хендрикс. Концерт на острове Мэн».
1.25 **«АЛЛОНЗАНФАН»**. Драма (Италия).
3.25 «Истории о привидениях». Док. сериал

ЗВЕЗДА

6.00 «Черноморский объектив». (Севастополь).
6.30 **, 1.30** «ГТО».
6.45 «Моя страна». Док. сериал
Профилактика.
17.00 «Новости. Московское время».
17.30 **«САМАРА-ГОРОДОК»**, 4-я серия. Х/ф (Россия).
18.30 **, 3.15 «НАЗНАЧЕНИЕ»**. Х/ф
20.20 **«МЫ ЖИЛИ ПО СОСЕДСТВУ»**. Х/ф (к/ст. им. М. Горького, 1982 г.)
Режиссер: Н. Лырчиков. В ролях: А. Мартынов, Ж. Прохоренко, Е. Проклова.
Школьники Надя и Сережа влюблены друг в друга. Но, узнав, что Надина мама и недавно овдовевший отец Сережи собираются жить вместе, они противятся такому «породнению».
21.40 «Это было недавно..., Это было давно... В. Этуш». Телемемуары.
22.30 Новости.
23.00 Чемпионат России по мини-футболу. МФК «Динамо» - МФК «Спартак». 16 тур. Игра 1.
0.30 «Военная лира».
1.00 «Путешествие в Россию». Дом актера.
1.45 «НЗ» России». Док. сериал
2.30 «Побег из застенков ФБР. Дело 1972 года. Исповедь нелегалов». Док. фильм

JETIX

8.00 **«ДЕННИС-НЕПОСЕДА»**.
8.20 **, 8.40 «СЕКРЕТНЫЕ МАТЕРИАЛЫ ПСОВ-ШПИОНОВ»**.
8.55 **, 10.55, 14.40 «КАПИТАН ФЛАМИНГО»**.
9.15 **, 11.20, 18.00 «ТОФУС»**.
9.40 **, 18.20 «ТУТЕНШТЕЙН»**.
10.05 **, 13.25, 19.30 «ТОТАЛ СПАЙС»**.
10.30 **, 14.15, 20.15 «НЕВЕРОЯТНЫЕ ПРИКЛЮЧЕНИЯ КОСМИЧЕСКОЙ КОМАНДЫ»**.
11.45 **, 18.40 «ВЕДЬМА»**.
12.10 **, 15.30 «YIN YANG YO!»**
12.35 **, 15.50 «ШКОЛА СУРИКЕНОВ»**.
13.00 **, 16.15 «PUCCA»**.
13.15 **«ПЛАНЕТА СКЕТЧ»**.
13.50 **, 19.50 «ТОТАЛ СПАЙС»**.
15.05 **«ДЕТКИ ИЗ КЛАССА 402»**.
16.35 **, 17.10 «ЧТО С ЭНДИ?»**
17.35 **, 22.10 «ГАЛАКТИЧЕСКИЙ ФУТБОЛ»**.
19.05 **, 21.45 «OBAN: ЗВЕЗДНЫЕ ГОНКИ»**.
20.35 **, 23.00 «НАРУТО»**.
21.00 **, 1.15 «КОРОЛЬ-ШАМАН»**.
21.20 **, 23.45 «ТЕМНЫЙ ОРАКУЛ»**.
22.35 **, 0.05 «А.Т.О.М.»**
23.20 **«СПАЙДЕРМЭН»**.
0.30 **, 0.50 «ИКС-МЭН»**.
1.35 **«КОРОЛЬ-ШАМАН»**.

REN-TV

6.00 Музыкальный канал.
6.45 **, 13.30 «ДРУЗЬЯ»**. Сериал (США).
7.10 **«ПРИКЛЮЧЕНИЯ КЕНГУРЯТ»**. Мультсериал (Франция).
7.35 **«БРАТЦ»**. Мультсериал (США).
8.00 **, 17.00 «БРАТЬЯ ПО-РАЗНОМУ»**. Сериал
8.25 **, 16.00 «ПРАПОРЩИК»**. Сериал
9.30 **, 12.30, 19.30** «24».
10.00 **, 18.00** «Званый ужин».
11.00 «Час суда».
12.00 **, 4.35** «Великие тайны и мифы XX века». Док. сериал «Тайна проекта «Манхэттен». (Великобритания).
13.00 **, 19.00** «Бабий бунт».
14.00 **, 17.30 «ТРОЕ СВЕРХУ»**. Сериал
14.30 **«СИМПСОНЫ»**. Мультсериал (США).
15.00 **«ПАНТЕРА»**. Сериал
20.00 **, 2.05 «БЛАДРЭЙН»**. Боевик (США - Германия).
21.55 «Громкое дело»: «Многоженцы. Если б я был султан...»
22.55 «Бла-бла шоу».
0.25 **«ЖЕНСКИЕ ИСТОРИИ СТРАСТИ: НЕЖНЫЙ ВОР»**. Эротика (США).
1.00 **«ЖЕНСКИЕ ИСТОРИИ СТРАСТИ: ТРИО»**. Эротика (США).
1.40 «За кадром».
3.30 Ночной музыкальный канал.

ТВ-МИР

6.55 Анонсы дня.
7.00 Заряжайся!
8.30 **«САГА О ФОРСАЙТАХ»**, 16-я серия. Сериал
9.15 **, 13.00, 23.25** Студия 60 - 90.
9.30 **, 12.30, 15.30, 18.30, 21.30** «Новости Содружества».
9.45 **, 14.45** Уроки английского языка.
10.00 Путеводитель.
10.30 «Спорная территория».
11.30 «Истории преступлений». Док. сериал
13.15 **, 23.30 «ЖОЗЕФИНА И НАПОЛЕОН»**, 5-я серия. Х/ф
15.00 Детский сеанс.
16.00 «Сливки общества». Док. сериал
17.00 **«МАКСИМО В МОЕМ СЕРДЦЕ»**, 3-я серия. Сериал
18.00 «Свадебные безумства». Док. сериал
19.00 **, 23.00** Акценты +.
19.15 **«САГА О ФОРСАЙТАХ»**, 16-я серия. Сериал
20.15 Концерт. Музыкальная гостиная.
20.45 «Тик-так».
21.00 «Джентльмен-шоу».
22.00 **«БУШИДО - ПУТЬ ВОИНА»**, 8-я серия. Сериал

ДЕТСКИЙ ПРОЕКТ

5.00 **-4.00** 7 новостей. Каждый час.
5.05 «Зарядка для страны».
5.25 **, 6.25, 7.25** «Веселые старты».
6.05 **, 7.05, 8.05** Музыкальный трек.
8.25 **«КОМАНДА-МЕЧТА»**. Сериал
9.05 **, 17.05, 3.40** «220 вольт».
9.25 **, 11.25, 12.05, 14.25, 15.25, 16.25, 17.25, 18.05, 19.25, 20.25, 21.25, 22.25, 1.25** Экстремальный спорт.
10.05 **, 4.05** «Советский спорт».
10.25 Мини-футбол. ЧР. Спартак-Щелково - Виз-Синара.
11.05 **, 15.05, 20.05, 0.05** «NBA Live!»
13.05 KOTV: классика бокса.
14.05 **, 19.05, 22.05, 0.25** NHL.
16.05 «Магия оружия».
21.05 **, 1.05** «Диалоги о рыбалке».
23.05 Покер. Мировая серия.
0.40 **, 3.30** «Ужасы спорта».
2.05 Обзор мирового футбола.
3.05 «Только не это!»
4.25 Хоккей с мячом. ЧР. Высшая Лига. Зоркий - Енисей.

ДАРЬЯЛ-ТВ

6.30 **, 14.35, 15.00** Мультфильм.
7.55 **, 19.55** Самое смешное видео.
8.30 **, 15.25** «Как уходили кумиры. М. Ладынина». Док. фильм
8.55 Неслучайная музыка.
9.00 Телемагазин.
9.30 «Карданный вал +».
9.55 **«ГОЛОС ПРИЗРАКА»**. Х/ф
12.00 **, 19.00 «СЕКРЕТНЫЙ АГЕНТ МАКГАЙВЕР»**. Сериал
13.00 **«ДЕТЕКТИВ НЭШ БРИДЖЕС»**. Сериал
14.00 **, 20.25** Каламбур.
14.45 Мультфильм.
15.55 **«ПЧЕЛКА»**. Х/ф
18.00 Самое невероятное видео.
20.55 Каламбур.
21.30 Камера смеха.
22.00 **«C.S.I. МЕСТО ПРЕСТУПЛЕНИЯ МАЙАМИ»**. Сериал
23.00 «По законам детектива». Док. сериал
0.00 Территория призраков.
1.55 Ночной клуб.
2.55 **«ЭРА ВАМПИРОВ»**. Х/ф
4.30 «Опергруппа, на выезд!»
5.00 Музыка на ДТВ.

ТВ-1000

4.00 **, 22.00 «В ПОИСКАХ БРАТА»**. Детектив (Великобритания - США).
6.00 **«ИСПАНКА»**. Драма (Австралия).
8.00 **«НЕОТРАЗИМАЯ МАРТА»**. Х/ф
10.00 **«ЛАПОЧКА»**. Драма (США).
12.00 **«ХОРОШАЯ ЖЕНЩИНА»**. Комедия (Испания - Италия - Великобритания).
14.00 **«ПЯТНИЦА, ВЕЧЕР»**. Драма (Франция).
16.00 **«ДВЕ ЖИЗНИ»**. Триллер (США).
18.00 **«ВАЛЬМОН»**. Мелодрама (Франция - США).
20.15 **«СЛЕЗЫ ЧЕРНОГО ТИГРА»**. Х/ф (Южная Корея, 2001 г.)
Режиссер: В. Сасанатьен. В ролях: Ч. Нгамсан, С. Малуччи, С. Китсувон.
Романтическая история любви между юной красавицей из богатой благополучной семьи и ее другом детства, который за годы разлуки волею судеб превратился в бесстрашного бандита и находится в розыске.
0.00 Playboy.

ХОЛЛМАРК

1.00 **«ВСЕГО НА ОДИН ВЕЧЕР»**. Х/ф (США).
2.30 **«УКРОЩЕНИЕ СТРОПТИВОЙ»**. Комедия (Великобритания).
4.15 **«ПОДРУГА НЕВЕСТЫ»**. Х/ф (Австралия).
6.00 **«МОРЕ ЛЖИ»**. Х/ф (США).
7.45 **, 13.45 «ПОСЛЕДНИЙ ШАНС»**. Х/ф (США).
9.15 **, 19.00 «ДОЧЕРИ МАКЛЕОДА 4»**, Сериал ч. 80. (Австралия).
10.15 **, 15.30 «ВРЕМЯ ЧУДЕС»**. Фильм-сказка (США).
12.00 **, 17.15 «СЕДЬМОЙ РУЧЕЙ»**. Х/ф
20.00 **«УБИЙСТВО НА ПРИЯТНОЙ УЛИЦЕ»**. Х/ф (Канада, 2006 г.)
Режиссер: М. Скотт. В ролях: Э. Аркин, Э. Бэттик, Э. Мэдигэн.
Фрэн пропала, а ее обеспокоенная семья была убеждена в том, что ее сожитель Джон знает гораздо больше об ее исчезновении, чем говорит.
21.30 **«НЕУДАЧНАЯ ШУТКА»**. Х/ф (Канада).
23.15 **«СТРАННЫЕ ОТНОШЕНИЯ»**. Х/ф (США - Великобритания).

XXI ВЕК

10.00 **, 18.00, 2.00 «ПРИСТАНИЩЕ АНГЕЛОВ»**. Драма (Франция - Испания).
12.00 **, 20.00, 4.00 «ЛЮБОВЬ МОЕЙ ЖИЗНИ»**. Мелодрама (Германия).
13.35 **, 21.35, 5.35 «СЛОВА И МУЗЫКА»**, 2-я серия. Драма
14.30 **, 22.30, 6.30 «ОДНОГЛАЗЫЙ КОРОЛЬ»**. Драма (США).
16.25 **, 0.25, 8.25 «ПУШЕЧНОЕ ЯДРО»**. Боевик (США).

«ДАМСКИЙ КЛУБ»

7.00 **, 0.45** Музыка на канале.
7.10 **, 14.00** «Дом живых историй».
7.30 **, 17.00** «Истории успеха».
8.35 **, 11.00, 18.00** «Красотка».
9.00 «С добрым утром, любимая!»
10.00 **, 19.00, 0.30** «Все лучшее, для Вас».
12.00 «Наши дети».
13.00 «Ваш доктор».
14.25 **«ТИХИЕ ВОДЫ»**, 24-я серия. Сериал
16.00 «Твой дом».
20.00 «Зеркало жизни».
21.00 «Ваш личный парапсихолог».
22.00 «Сексуальная революция».
23.00 **«ГРЕГОРИ МУЛИН ПРОТИВ ЧЕЛОВЕЧЕСТВА»**. Комедия

ШКОЛЬНИК

7.55 **, 15.55, 23.55** Программа передач.
8.00 **, 16.00, 0.00** География 10 класс. «Хозяйство Америки».
8.45 **, 16.45, 0.45** «Опасная зона».
9.00 **, 17.00, 1.00** Информатика 10, 11 класс. «Строковый и текстовый типы данных».
9.50 **, 17.50, 1.50** «Телевикторина».
10.00 **, 18.00, 2.00** «Занимательная физика»: «Свойства физических тел и температура».
10.15 **, 18.15, 2.15 «ОДНАЖДЫ ЛЕТОМ»**. Х/ф
11.25 **, 19.25, 3.25** Мультфильмы: **«Волшебная флейта»**, **«Девочка в цирке»**.
12.00 **, 20.00, 4.00** «Экология литературы. Немецкая глава»: «Моника Марон».
12.30 **, 20.30, 4.30** «За подписью Ее Величества». Док. фильм
13.00 **, 21.00, 5.00** «Никарагуа. Лишняя революция». Док. фильм
14.00 **, 22.00, 6.00** Обществоведение 11 класс. «Государство».
14.45 **, 22.45, 6.45** «Знание - сила»: «Ноу-хау».
15.10 **, 23.10, 7.10** Литература 10 класс. «М.Е. Салтыков-Щедрин «Сказки». (1870-1880)».

ТЕЛЕКЛУБ

20.00 **«АГЕНТСТВО «ЗОЛОТАЯ ПУЛЯ»**. Сериал
21.00 **«ТЕАТРОБРЕЧЕННЫХ»**. Сериал
22.00 **«УЛИЦЫ РАЗБИТЫХ ФОНАРЕЙ. НОВЫЕ ПРИКЛЮЧЕНИЯ МЕНТОВ»**. Сериал
23.00 **«СЕМНАДЦАТЬ МГНОВЕНИЙ ВЕСНЫ»**. Сериал

ЕВРОСПОРТ

10.30 Ралли. ЧМ. «Ралли Мексики». Превью.
11.00 **, 12.30, 17.45** Футбол. Кубок УЕФА. 1/8 финала.
14.00 Футбол. Лига чемпионов УЕФА. Жеребьевка.
14.30 Лыжное двоеборье. Кубок мира. К 130.
16.00 Мотогонки. Мото Гран-При Катара. Квалификация.
17.00 Лыжное двоеборье. Кубок мира. 15 км.
18.15 **, 21.30** Прыжки на лыжах с трамплина. Кубок мира. К 130. Квалификация.
19.30 **, 22.00** Футбол. Групповой этап. Будет объявлено позже.
0.00 Покер. Евротур.
1.00 **, 3.00** Футбол. 24 лучших клуба Европы.
1.30 Экстремальный спорт. Молодежная зона.

ЕВРОПЕЙСКИЕ НОВОСТИ

8.00 **-12.30** Новости за завтраком. Каждые 30 минут.
13.00 **, 13.30, 14.00, 14.30, 17.00, 17.30, 18.00, 18.30** Новости и стиль жизни.
13.17 **, 13.47, 17.17, 17.47** Европейцы.
14.17 **, 18.17** Парламент.
14.47 **, 18.47** Ле маг.
15.00 **, 15.30, 16.00, 16.30** Новости за ланчем.
19.00 **-3.30** Вечерние новости. Каждые 30 минут.
4.00 **-7.30** Подробные ночные новости. Каждые 30 минут.

НАЦИОНАЛЬНАЯ ГЕОГРАФИЯ

6.00 Военные самолеты: Эра реактивных истребителей.
7.00 Веселая наука, ч. 17.
7.30 Веселая наука, ч. 18.
8.00 В горной стране гелад: Король скал.
9.00 Опасные встречи: Отсчет крокодилов.
10.00 **, 15.00, 21.00, 5.00** Морские леопарды: Владыки льда.
11.00 **, 16.00** Небесные монстры.
12.00 **, 17.00** Наука рукопашного боя.
13.00 Дело о планете Земля: Что такое человек?
14.00 Мгновенья, потрясающие мир: Гибель «Ковентри».
14.30 Знаете ли вы?, ч. 5.
18.00 Животные из ночных кошмаров: Лягушки.
18.30 Крокодиловые хроники: Токсины для крокодилов.
19.00 Быть животным: Ламантин.
20.00 **, 4.00** Расследования авиакатастроф: Слепой полет.
22.00 Военные самолеты: Эпоха «Стелс».
23.00 **, 2.00** В Запретном городе: Тайны.
0.00 **, 3.00** В Запретном городе: Выживание.
1.00 Веселая наука, ч. 19.
1.30 Веселая наука, ч. 20.

02-TV Тула

7.00 **, 9.30, 18.20, 21.30** Телегазета
9.15 Стиль жизни
21.15 Овертайм

МТВ

6.00 Музыка на завтрак.
10.00 Гид по стилю.
10.30 По домам.
10.45 **«МЕЧТЫ АЛИСЫ»**. Сериал
11.15 Русская 10-ка.
12.15 Музыка навсегда.
14.00 Анимац. фильм «Таинственная игра».
14.30 «Дивные Дивы».
15.30 «Лови удачу».
16.00 12 злобных зрителей.
17.00 Shit парад.
17.30 VIP Файл. А. Свиридова.
18.00 Музыка на злобу дня.
18.30 Виртуалити.
19.00 Полный доступ к свадебным переполохам.
19.30 «Бабий Бунт 2007».
21.30 Тусовые псы.
22.00 Hillary Duff. разоблачение.
23.00 News блок Weekly.
23.30 Тачку на прокачку.
0.00 В поисках дурной славы.
0.30 Центр Ритма.
1.30 Музыка на ночь.

MEZZO

9.00 Секвенции Классика и Джаз.
15.45 Журнал «Музыка сердца».
17.40 Классическая опера. Р. Штраус. «Ариадна на Наксосе».
19.45 «Уроки вокала с Тересой Бергансой». Док. фильм
21.00 Джон Зорн Acoustic Massada. Концерт на джазовом фестивале в Вене 2006.
22.00 Секвенции Классика.
22.45 Трио Вандерера исполняет трио Бетховена.

МУЗ-ТВ

5.00 **, 8.00, 13.10, 16.25, 1.30, 3.00** «Муз-ТВ хит».
6.00 **, 10.00, 2.00** «Наше».
7.00 **, 16.50** «Твой выбор».
10.55 PRO- Новости.
11.00 «Ближе к звездам».
11.55 «Испытание верности».
12.25 «Папарацци. Голливудская охота».
12.55 **, 20.00** «Мультяшка».
15.00 Звезды зажигают.
15.55 «Безбашенные американцы».
17.55 «Алфавит».
18.05 «10 наших».
19.00 «Faq».
19.30 «ЧМ».
20.25 «Худые и счастливые». Док. сериал
21.25 «Страшно красивые»».
22.20 «Молодые, сексуальные и... богатые». Док. сериал

MCM TOP

8.00 **, 10.17** Лучшее. Утро.
11.00 **, 14.37, 22.32** Лучшее. Микс.
14.00 **, 22.00** Лучшее. Альбомы.
18.16 Лучшее. Микс.
19.30 Лучшее. Колледж. Интерактив.
21.00 Лучшее. Клуб.
1.00 Лучшее. Новое.
2.00 Лучшее. Ночь.

ФИЛЬМ ДНЯ — РОССИЯ, 21.05

«ПОЦЕЛУЙ БАБОЧКИ». (Россия, 2006 г.)

На пути у страсти стоит не только непредсказуемость Ли (Лань Янь), но и китайская мафия, в криминальных делах которой она замешана.

Режиссер: Антон Сиверс.

В ролях: Сергей Безруков, Лань Янь, Леонид Громов, Константин Воробьев.

Мелодрама. Компьютерный гений Орланов, добившийся к своим 30-ти и славы, и достатка, и успеха у женщин, однажды утром после бурно проведенного вечера обнаруживает у себя в постели загадочную китаянку Ли. Легкое приключение перерастает в одержимость...

ПЕРВЫЙ КАНАЛ

5.30 **, 6.10 «ЗА ВИТРИНОЙ УНИВЕРМАГА»**. Комедия
6.00 Новости.
7.20 «Играй, гармонь любимая!»
8.10 Мультсериал: «Русалочка», «Клуб Микки Мауса».
9.00 «Слово пастыря».
9.20 «Здоровье».
10.00 Новости.
10.20 «Смак».
10.50 «Звездные матери-одиночки».
12.00 Новости.
12.10 «Я тебя никогда не забуду...»
13.20 «Единственная».
14.30 **«ЛЮБОВЬ ЗЕМНАЯ»**. Х/ф («Мосфильм», 1974 г.)
Режиссер: Е. Матвеев. В ролях: Е. Матвеев, З. Кириенко, О. Остроумова.
Фильм о непростой судьбе неукротимого председателя Захара Дерюгина и его поздней, запретной и страстной любви...
16.15 Праздничный концерт.
18.00 Вечерние новости.
18.20 Субботний «Ералаш».
18.50 «Кто хочет стать миллионером?»
19.50 «Властелин горы».
21.00 «Время».
21.20 «Минута славы».
23.10 «Высшая лига».
0.30 **«СПРОСИ У ПЫЛИ»**. Х/ф (США, 2006 г.)

Колин Фаррел

Режиссер: Р. Таун. В ролях: К. Фаррелл, С. Хайек, А. Эткинс.
Красавица-мексиканка Камилла живет в нищете, мечтая выйти замуж за американца. Она планомерно идет к этому, заводя нужные знакомства. Однажды Камилла встречает начинающего писателя, итальянского эмигранта Артуро...
2.50 **«ВЕЧНОСТЬ»**. Триллер
5.00 «Лошадиная энциклопедия».

РОССИЯ ТВ-Тула

6.00 «Доброе утро, Россия!»
8.00 «Вести».
8.10 «Местное время. Вести - Тула».
8.20 «Военная программа».
8.40 «Утренняя почта».
9.10 «Субботник».
9.50 «Вокруг света».
10.45 «Секрет успеха». Результаты голосования.
11.00 «Вести».
11.10 «Местное время. Вести - Тула».
11.20 «Сто к одному».
12.15 «Комната смеха».
13.15 «Клуб сенаторов».
14.00 «Вести».
14.20 **«РАЙСКОЕ ЯБЛОЧКО»**. Х/ф (Россия, 1998 г.)
Режиссер: Р. Ершов. В ролях: Н. Гундарева, А. Кузнецов, О. Спиридонова.
Ася, победительница конкурса красоты буфетных работников «Мисс Буфет», устраивается работать официанткой в Дом приема высоких гостей. Чтобы проверить новенькую, персонал Дома инсценирует приезд высокопоставленного гостя...
16.00 Время ответа.
16.20 Без наценки.
16.35 «Монолог».
16.50 Субботний марафон.
17.00 Новости «Семейной копилки».
17.05 Вид на жительство.
17.20 «Местное время. Вести - Тула». События недели.
18.00 «Субботний вечер».
20.00 «Вести».
20.15 Муз. конкурс «Секрет успеха».
21.20 **«ЖАРА»**. Х/ф
23.30 **«БРЮС ВСЕМОГУЩИЙ»**. Комедия (США, 2003 г.)
Режиссер: Т. Шадьяк. В ролях: Дж. Кэрри, М. Фримэн, Дж. Анистон.
В жизни телерепортера Брюса Нолана черная полоса: его выгнали со службы, он только что получил по морде от латиноамериканских, пес нагадил на его кресло. Тут-то перед ним и является сам Господь с предложением на время наделить Брюса божественной силой...
1.30 **«АЛЕКС И ЭММА»**. Комедия (США).
3.25 **«ОТБИВНЫЕ»**. Х/ф (Франция).
4.55 Канал «Евроньюс».

СТС Тула

6.00 1-я серия. **«ОДНАЖДЫ В ХЕМПТОНЕ»**, 1-я серия. Х/ф
7.30 **«Бременские музыканты»**. Мультфильм
7.55 **«РАДУЖНАЯ РЫБКА»**. Мультсериал
8.20 **«СМЕШАРИКИ»**. Мультсериал
8.30 Так говорит Библия
9.00 **«УЛИЦА СЕЗАМ»**. Мультсериал
9.30 **«СЕКРЕТНЫЕ МАТЕРИАЛЫ ПСОВ-ШПИОНОВ»**. Мультсериал
10.00 **«ЗАБАСТОВКА МАМ»**. Х/ф
12.00 Игры разума.
13.00 Слава Богу, ты пришел!
14.00 Снимите это немедленно.
15.00 Свадебный переполох.
16.00 Истории в деталях.
16.30 **«Ну, погоди!»** Мультфильм
16.45 **«КТО В ДОМЕ ХОЗЯИН?»** Сериал
17.15 **«ПОВЕЛИТЕЛЬ СТРАНИЦ»**. Х/ф
18.40 **«ТАКСИ 2»**. Х/ф
20.25 **«МОЯ ПРЕКРАСНАЯ НЯНЯ»**. Сериал
21.00 **«ТРУДНЫЙ РЕБЕНОК»**. Х/ф (США, 1992 г.)
Режиссер: Д. МакЛэчлен. В ролях: К. Хэйм, Б. Нильсен, У. Шоун.
Американский парнишка Лэнс Эллиот работает курьером в ЦРУ. Он помешан на шпионских страстях и мечтает о настоящем, крупном деле. Его кумир - Джеймс Бонд, агент 007. За это на работе ему дали кличку ОО-Малыш...
22.30 Хорошие шутки.
1.00 **«АВИАТОР»**. Х/ф (США - Япония - Германия, 2004 г.)

Леонардо ди Каприо

Режиссер: М. Скорсезе. В ролях: Л. ДиКаприо, А. Элда, А. Болдуин.
После смерти отца Говарду достаются 75% акций компании «Hughes Tool Co». И сын техасского изобретателя буровой машины, превращает небольшую фабрику в фантастическое, гигантское, бурлящее жизнью прибыльное предприятие...
3.50 **«КИТАЙСКИЕ ПОХОРОНЫ»**. Х/ф

НТВ

5.30 **«ТРЕБУЕТСЯ НЯНЯ»**. Х/ф
7.20 **«Бобик в гостях у Барбоса»**. Мультфильм
7.30 «Сказки Баженова».
8.00 «Сегодня».
8.15 Лотерея «Золотой ключ».
8.45 «Без рецепта». Доктор Бранд.
9.20 «Смотр».
10.00 «Сегодня».
10.20 «Главная дорога».
10.55 «Кулинарный поединок».
12.00 «Квартирный вопрос».
13.00 «Сегодня».
13.25 «Особо опасен!»
14.00 **«МОЛОДАЯ ЖЕНА»**. Х/ф
16.00 «Сегодня».
16.25 «Женский взгляд». В. Газзаев.
17.00 «Своя игра».
17.55 **«АДВОКАТ»**. Сериал
19.00 «Сегодня».
19.40 «Профессия - репортер».
20.05 «Программа максимум».
21.00 «Русские сенсации». Док. сериал
22.00 «Реальная политика».
22.40 **«В ОСАДЕ 2»**. Боевик (США).
0.40 «Микс-файт М-1. Бои без правил».
1.20 **«СЕМЬ ДНЕЙ В МАЕ»**. Детектив (США).
3.25 «Криминальная Россия».
4.00 **«КАРНАВАЛ»**. Сериал (США).

КУЛЬТУРА

6.30 Канал «Евроньюс».
10.00 **, 1.50, 2.50** Программа передач.
10.10 «Библейский сюжет».
10.40 **«ЛЮБОЧКА»**. Х/ф
11.55 Кто в доме хозяин.
12.25 **«ИВАН ДА МАРЬЯ»**. Х/ф
13.50 «Путешествия натуралиста».
14.20 «Широкий формат».
14.50 «Дорогой наш человек». Творческий вечер И. Макаровой.
15.30 **«КОРОЛЕВА ШАНТЕКЛЕРА»**. Х/ф
17.20 **, 1.55** «Дворцы Европы», 8-я серия. Док. сериал «Будапешт. По следам Матьяша». (Франция).
18.15 «Магия кино».
18.55 «Чему смеетесь? или Классики жанра». А. Иванов.
19.40 «Линия жизни». А. Роговцева.
20.35 Телемистерия «Ночь примадонн».
22.00 «Новости культуры».
22.25 **«СУБЛИМАЦИЯ ЛЮБВИ»**. Спектакль
0.20 «Метрессы. Тайная власть женщин», 3-я серия. Док. сериал «Любовница Папы Римского». (Германия).
1.15 «Джем-5». Трио О. Питерсона.
1.40 **«Дарю тебе звезду»**. Мультфильм

ТВ-3 Тула

6.00 **, 8.00** Мультфильм.
7.30 **«ЛЮДИ ИКС»**. Мультсериал
8.45 **«ЖЕСТОКИЙ РОМАНС»**. Х/ф
11.45 **«Я ШАГАЮ ПО МОСКВЕ»**. Х/ф («Мосфильм», 1963 г.)
Режиссер: Г. Данелия. В ролях: А. Локтев, Н. Михалков, Г. Польских.
Направляясь на родину погибшего товарища, молодой монтажник из далекой тайги на один день заехал в Москву, чтобы встретиться с редактором журнала «Юность», в котором он напечатал свой первый рассказ...
13.30 «Медицинское обозрение» с Ю. Белянчиковой.
13.50 Свет и тень.
14.00 **«ЖАНДАРМ И ЖАНДАРМЕТКИ»**. Х/ф (Франция).
16.00 **«АНКОР, ЕЩЕ АНКОР!»** Х/ф
18.00 Киномания.
19.00 **«АМЕРИКАНСКИЙ НИНДЗЯ»**. Х/ф (США).
21.00 **«ЛОЛИТА»**. Х/ф (США).
0.00 **«СЕМЬЯ СОПРАНО»**. Сериал
1.00 **«ЛУННЫЙ ПАПА»**. Х/ф
3.00 **, 5.15** «Другое кино» с К. Серебренниковым.
3.15 **«ВАС НЕ ДОГОНЯТ»**. Х/ф (Канада).
5.30 Relaks.

ТВ-ЦЕНТР Тула

6.25 **«АПЛОДИСМЕНТЫ, АПЛОДИСМЕНТЫ...»** Х/ф
8.00 «Марш-бросок».
8.30 «Православная энциклопедия».
9.00 «Ключевой момент».
9.45 «АБВГДейка».
10.15 **«ЗЛАТОВЛАСКА»**. Фильм-сказка
11.45 **, 14.45, 17.45, 0.20** «События».
12.05 «Солнечный круг».
13.00 «Сто вопросов взрослому».
13.55 «Городское собрание».
15.00 «ГКЧП 1917 года». Док. фильм
15.50 **«ШАХ КОРОЛЕВЕ БРИЛЛИАНТОВ»**. Детектив
18.00 «Автопилот».
18.15 Прогноз погоды на неделю.
18.20 Приоритеты власти.
18.40 Вечная повседневность.
18.55 Прогноз погоды на неделю.
19.00 **«ПУАРО АГАТЫ КРИСТИ»**. Детектив (Великобритания).
21.00 «Постскриптум».
22.00 **«СВАДЬБА»**. Х/ф
0.40 «Совершенно конкретно».
1.35 **«ИСПОВЕДЬ СОДЕРЖАНКИ»**. Х/ф
3.25 **«РУССКИЙ БИЗНЕС»**. Х/ф
4.45 **«С ЛЮБИМЫМИ НЕ РАССТАВАЙТЕСЬ»**. Х/ф

ТНТ Тула

7.00 Мультфильмы.
8.40 **, 9.40, 19.20** Тула: инструкция по применению
9.00 **, 19.00, 6.30 «САША+МАША»**. Сериал
9.30 «Если завтра ремонт...»
10.00 «Школа ремонта». «Лепнина для Фаины».
11.00 «Такси» в Питере».
11.30 «Алло, гараж!»
12.00 «Звезды против караоке».
13.00 **«ОХОТНИКИ НА ДРАКОНОВ»**. Мультсериал
13.30 **«НОВАЯ ЖИЗНЬ РОККО»**. Мультсериал
14.00 **«Кентервильское привидение»**. Мультфильм
14.30 **, 21.00** «Дом 2. Про Любовь».
15.30 **«ДЕТСАДОВСКИЙ ПОЛИЦЕЙСКИЙ»**. Комедия (США).
18.00 «Cosmopolitan. Видеоверсия».
19.00 «Крутящий момент»
19.30 «Женская лига».
20.00 **, 23.00** «Наша Russia».
22.00 «Комеди Клаб».
23.30 «Секс» с А. Чеховой.
0.00 «Дом 2. После заката».
0.30 «Няня спешит на помощь».
1.30 «Наши песни».
1.50 «Дом 2. Любовь». Как все начиналось.
2.50 **«МОИ САМЫЕ СЧАСТЛИВЫЕ ЗВЕЗДЫ»**. Боевик
4.35 «Москва: инструкция по применению».
5.05 «Цена любви». Док. сериал
5.45 «Антология юмора».

«ДОМАШНИЙ»

6.30 **«МОЯ ЖИЗНЬ И Я»**. Сериал
7.00 **, 20.30** «Домашние сказки».
7.30 **«ЧЕРЕМУШКИ»**. Комедия
9.30 «Заграничные штучки».
9.45 «Правильный дом».
10.00 **, 14.00** «Декоративные страсти».
10.30 «В мире животных с Н. Дроздовым».
11.30 «Городское путешествие. Прогулка по Босфору между Европой и Азией».
12.00 «Мировые бабушки».
12.30 «Спросите повара».
13.00 **, 22.45** «Свободное время».
13.30 «Друзья моего хозяина».
14.30 «CARенина».
15.00 «Дом с мезонином».
15.30 «Цветная революция».
16.00 «Библиотека «Огонька».
16.30 **«ЖЕНЩИНЫ В ИГРЕ БЕЗ ПРАВИЛ»**, 1-я и 2-я серии. Сериал
18.30 **«СКОРАЯ ПОМОЩЬ»**. Сериал
19.30 **, 1.15** «Звездные судьбы. Мартина Навратилова».
21.00 **«ОДНАЖДЫ ДВАДЦАТЬ ЛЕТ СПУСТЯ»**. Киноповесть
23.00 «Что мы знаем о еде? История камамбера».
23.30 **«БАБЬЕ ЦАРСТВО»**. Драма
2.00 **«МОЛОДЫЕ И ДЕРЗКИЕ»**. Сериал

РАМБЛЕР

7.00 «Сказки Андерсена». «Бутылочное горлышко».
7.30 **, 15.00** «Телемышка».
8.00 «Истории удивительных кораблей», 9-я серия.
9.00 «Таласса. Люди моря».
10.00 **, 12.30, 20.30, 0.30, 3.00** «Вы играй!»
11.00 **«ПОХИЩЕННЫЙ»**, 3-я серия. Сериал (США).
12.00 «Техно».
13.30 «Борьба за выживание». «Тайная жизнь росомахи».
14.30 **«ПОСЛЕДНИЙ ИЗ МОГИКАН»**. Мультсериал (Италия).
15.30 «Морские охотники». Док. сериал
16.30 «Приют четвероногих».
17.00 «Поединок чемпионов». «Мотоциклы».
18.00 «Борьба за выживание». «Мзима. Дом для гиппопотама».
19.00 «Острова сокровищ». «Сокровищница дубового острова».
19.30 «На грани возможного».
20.00 Повод для встреч.
20.15 Без протокола.
21.30 «Человек как феномен». «За гранью реальности».
22.30 **«ЖИЗНЬ И СМЕРТЬ В ДРЕВНЕМ РИМЕ»**. Сериал **«Хаос»**. (Великобритания).
23.30 «Жестокие тайны прошлого». «Женщина-слон», «Римские младенцы».
1.30 «Животные в опасности».
2.00 **«АЛЫЙ ПЕРВОЦВЕТ»**, 6-я серия. Сериал (Великобритания).

РБК

6.00 **-5.30** Новости. Каждые 30 минут.
6.10 **, 19.50, 22.05, 0.50** Звездная пыль.
6.15 **, 23.15** Диалог. Земельный дефицит.
7.05 **, 10.35** Зарубежный бизнес.
7.35 Сфера интересов.
8.10 Интрига дня.
9.05 **, 13.35** Рынки. Итоги недели.
9.35 **, 5.05** Недвижимость.
10.05 Адреналин.
10.20 **, 14.10** Бизнес-стиль.
11.05 Сфера интересов.
11.35 Рынки. Глобальный взгляд.
12.10 **, 17.40, 22.15, 4.05** Афиша.
12.15 В фокусе. Privat label.
13.05 **, 3.05** Автоэксперт.
14.15 В фокусе. Дешевый перелет.
15.05 Рекламная пауза.
15.35 **, 2.05** Компании.
16.05 Сфера интересов. Кофейный бизнес.
16.35 Бизнес на инновациях.
18.15 Диалог. Стратегический список для инвестора.
19.05 **, 0.05** Зарубежный бизнес. Обзор за неделю.
20.05 C-news: технологии будущего.
20.35 Персона. Б. Асриев.
21.05 **, 1.05** Мир за неделю.
22.35 Сфера интересов. Защита автомобиля от угона.
2.35 Сфера интересов. Клининг на дому.
3.35 Капитал. Опцион для менеджера.
4.15 В фокусе. Большая химия.
5.35 Персона. И. Шербович.

ЭКСПЛОРЕР

7.00 Найджел Марвен и животные-сыщики.
8.10 Иян Райт пересекает Америку.
9.00 Грузовики-монстры.
10.00 72 часа: Настоящее преступление.
10.30 Супер-максимум.
11.00 «Охотники за наградами» - наемная полиция Америки.
11.30 Преступные гении.
12.00 Охотник на змей - Коста-Рика.
13.00 Найджел Марвен и животные-сыщики.
14.00 Иян Райт пересекает Америку.
15.00 Грузовики-монстры.
16.00 72 часа: Настоящее преступление.
16.30 Супер-максимум.
17.00 «Охотники за наградами» - наемная полиция Америки.
17.30 Преступные гении.
18.00 Охотник на змей - Коста-Рика.
19.00 Алкоголь и мы.
20.10 Побег в легион.
21.00 Танковая мастерская.
22.00 72 часа: Настоящее преступление.
22.30 Супер-максимум.
23.00 Пытка: Жестокость американских тюрем.
0.00 Любительское порно.

ДИСКАВЕРИ

8.00 **, 13.55** Разрушители легенд.
8.55 **, 14.50** Все под заказ.
9.50 **, 15.45** Американские колымаги: Машина Хильдербрант.
10.45 **, 17.35, 5.45** Огромные машины: Амфибии.
11.10 Рыболовные приключения Рекса Ханта: Новый Южный Уэльс - Мерлан.
11.40 Экстремальная рыбалка: Рыбалка на муху.
12.05 Охотники за тайнами: Вуду / Призраки Геттисбурга.
12.30 Охотники за тайнами: Драконы / Аллигаторы в канализации.
13.00 Звериные баталии: Бегемот и бычья акула.
16.40 Самые лучшие: Истребители.
18.00 Настоящие звезды телемарка, 3-я серия.
19.00 **, 4.50** Из чего это сделано?
20.00 Фантастика на деле, 3-я серия.
20.30 Помешанные на трюках, 3-я серия.
21.00 Нефтяные вышки: до седьмого пота: Марс - качать нефть.
22.00 **, 6.10** Американский чоппер: Фантастический мотоцикл.
0.00 Заезды: Под давлением.
1.00 Я не должен был выжить!: Спастись от акул.
2.00 О сексе: Ее сексуальная реконструкция.
2.30 О сексе: Обручение.
3.00 Мертвые обитатели.
3.55 Доктор Дж.: медицинское расследование: Проверка на яды.

ПЛАНЕТА ЖИВОТНЫХ

8.00 **, 18.00** Бивни и татуировки.
9.00 Самые забавные животные планеты, 19-я серия.
9.30 Животные в кино: На съемках «Проклятья тамплиеров».
10.00 **, 17.00** Обезьяньи проделки.
11.00 Дикая Индия, 1-я серия.
12.00 Белая акула, Красный треугольник.
13.00 Самые опасные в океане.
14.00 Вот это приключение!
14.30 Животные от А до Я: Сокол-пилигрим - главный снайпер живого мира.
15.00 Самые забавные животные планеты, 9-я серия.
15.30 Самые забавные животные планеты, 10-я серия.
16.00 Животные-экстремалы, 2-я серия.
19.00 **, 1.00, 7.00** Отдел по охране животных: полиция Майами: Аллигатор на автостраде.
20.00 Охотник за крокодилами: Крокодилы в городе.
21.00 **, 3.00** Перед лицом опасности: Морские леопарды, львы и кальмар Гумбольдта.
21.30 **, 3.30** Поля звериных сражений: Плавни.
22.00 **, 4.00** Пингвинье сафари, 2-я серия.
23.00 **, 5.00** Необычные животные Ника Бейкера: Ящерица, проливающая кровавые слезы.
0.00 **, 6.00** Десять опаснейших акул в мире, 1-я серия.
2.00 Убийственный инстинкт: Змееград, ч. 2. (США).

КАНАЛ ПУТЕШЕСТВИЙ

10.00 Там, за горизонтом. Полуостров Оза, Коста-Рика.
11.00 Пионеры надежды.
12.00 Великие авантюристы. Вьетнам.
13.00 Не забудьте паспорт. Ботсвана.
14.00 Поход по всему свету. Грузия и Армения.
15.00 Скоро открытие. Колорадо.
15.30 Развилка в Азии. Япония.
16.00 Томимый жаждой путешественник. Шнапс.
16.30 Томимый жаждой путешественник. Мексика, текила Тако Белл.
17.00 Мир Грейнджера.
18.00 Поездки мечты. Бали.
18.30 Страсть к путешествиям.
19.00 Казино мира. Дикий-дикий Запад. Атлантик-Сити.
19.30 В поисках острых ощущений. Бразилия, Норвегия и Канарские острова.
20.00 Шагая по свету. Оман.
20.30 Путешествия по Индии, лучшая пятерка. Пляжи.
21.00 Поход по всему свету. Настоящая Франция.
22.00 Первоклассный Корнуолл.
23.00 Поход по всему свету. Специальный выпуск. Животные.
0.00 Поход по всему свету.
1.00 Казино мира. Майами.
1.30 Круиз «Куин Мэри-2». Через Атлантику.
2.00 В поисках острых ощущений. Испания и Гавайи.
2.30 Дикий рык.
3.00 Не забудьте паспорт.

РОССИЯ-СПОРТ

4.50 Футбол. Лига чемпионов. 1/8 финала.
7.00, **9.00**, **11.50**, **18.00**, **21.30**, **0.55** «Вести-спорт».
7.10, **9.45**, **21.55** Конькобежный спорт. ЧМ на отдельных дистанциях.
9.10, **21.45** «Вести-спорт. Местное время».
9.15, **4.05** «Летопись спорта». Создание «Клуба Григория Федотова».
10.20 «Футбол России. Перед туром».
10.55 Футбол. Премьер-лига. «Луч - Энергия» (Владивосток) - ФК «Москва» (Москва). 1-й тайм.
12.00 Футбол. Премьер-лига. «Луч - Энергия» (Владивосток) - ФК «Москва» (Москва). 2-й тайм.
12.55 Футбол. Премьер-лига. «Томь» (Томск) - «Спартак» (Нальчик).
15.05, **0.00** Биатлон. Кубок мира. Гонка преследования. Женщины.
15.55 Футбол. Премьер-лига. «Крылья Советов» (Самара) - «Химки» (Московская область).
18.15, **1.00** Биатлон. Кубок мира. Гонка преследования. Мужчины.
19.05 Футбол. Журнал Лиги чемпионов.
19.40 Волейбол. Чемпионат России. Мужчины. «Динамо» (Москва) - «ЗСК-Газпром» (Сургут).
1.55 Футбол. Премьер-лига. «Луч-Энергия» (Владивосток) - ФК «Москва» (Москва).

ДЕТСКИЙ ПРОЕКТ

5.00 **-22.00** 7 новостей. Каждый час.
5.25, **6.25**, **7.25** «Веселые старты».
6.05, **7.05**, **8.05** Музыкальный трек.
8.25 **«КОМАНДА-МЕЧТА»**. Сериал
9.05 Обзор мирового футбола.
10.05 «Советский спорт».
10.25 Мини-футбол. ЧР. Спартак-Щелково - Виз-Синара.
11.05, **16.05**, **20.10**, **1.00** «NBA Live!»
11.25 Гольф. Европейская неделя.
12.05, **17.25**, **18.05**, **19.25**, **20.30** Экстремальный спорт.
12.25, **21.25** Бега и скачки.
13.05 «220 вольт».
14.05, **2.00** «Звезда Автострады».
14.25 «Total Регби».
15.00 MotoGP. Grand Prix of Qatar.
16.25 «Sports Watch».
17.05 «AutoFashion».
19.05 Картинг.
20.00 «Game Sport».
21.05 «Диалоги о рыбалке».
22.05 «Смертельные искусства».
23.00 Снукер.
1.10 Дартс.

ТЕЛЕКЛУБ

20.00 **«АГЕНТСТВО «ЗОЛОТАЯ ПУЛЯ»**. Сериал
21.00 **«ТЕАТР ОБРЕЧЕННЫХ»**. Сериал
22.00 **«УЛИЦЫ РАЗБИТЫХ ФОНАРЕЙ. НОВЫЕ ПРИКЛЮЧЕНИЯ МЕНТОВ»**. Сериал
23.00 **«СЕМНАДЦАТЬ МГНОВЕНИЙ ВЕСНЫ»**. Сериал

ЕВРОСПОРТ

10.30 Ралли. ЧМ. «Ралли Мексики».
11.00 Футбол. Го-о-о-ол!!!
11.15 Футбол. 24 лучших клуба Европы.
11.45 Мотогонки. Гран-При Катара.
16.00, **21.00** Биатлон. Кубок мира. Гонка преследования. Ж, М.
17.15 Прыжки с трамплина. Кубок мира. К 130. Квалификация.
18.15 Прыжки с трамплина. Кубок мира. К 130. Команды.
20.00 Экстремальный спорт.
20.30 Лыжное двоеборье. Кубок мира. 7,5. Спринт.
22.00 Бокс. Международный поединок. Супертяжелая весовая категория. С. Питер - Дж. Тони.
23.00, **0.00** Конькобежный спорт.
23.45 Ралли. IRC. Сафари.

ЕВРОПЕЙСКИЕ НОВОСТИ

8.00 **-3.30** Новости в уикэнд. Каждые 30 минут.
8.17, **8.47**, **9.17**, **10.17**, **11.17**, **12.17**, **13.47**15.47, **16.17**, **18.47**, **23.47**, .47, **3.47** Лемаг.
9.47, **14.47**, **17.47**, **19.47**, .17, **1.17** Синема.
10.47, **16.47**, **20.17**, **1.47** Европейский обзор.
11.47, **17.17**, **20.47**, **21.17**, **22.17**, **2.17**, **3.17** Европейцы.
12.47, **15.17**, **19.17**, **21.47**, **2.47** Обзор экономики.
13.17, **22.47** Парламент.
14.17, **18.17**, **23.17** Интервью.
4.00, **5.00**, **6.00**, **7.00** Подробные ночные новости.

ПЯТЫЙ КАНАЛ

7.00, **18.30** ЛОТ.
8.00 **«ПРОСТАЯ ИСТОРИЯ»**. Мелодрама
9.45 **«В гостях у деда Евлампия: «Жабенок»**. Мультфильм (Россия).
9.50 **«НОВАЯ СЕМЕЙКА АДАМС»**. Сериал (США).
10.40 **«КАК ВЫЙТИ ЗАМУЖ ЗА КОРОЛЯ»**. Х/ф (Германия, 1969 г.)
Режиссер: Р. Симон. В ролях: С. Хаббема, С.Шульц, Х.Фишер.
Крестьянская дочка разрешает три задачи короля и освобождает своего отца из тюрьмы. Сердце властителя королевства покорили ум и доброта девушки, и он женился на ней...
12.00 «Наболевший вопрос».
12.45, **15.45**, **17.40**, **21.30** «Телекурьер».
13.00 Вестерн «Меня зовут Шанхайский Джо». (Италия).
14.45 «Золотоискатели Австралии». Док. фильм (США).
16.00 **«ПОСЛЕДНЯЯ РЕЛИКВИЯ»**. Х/ф
17.25 «Невозможное возможно». Дима Билан.
17.55 «Культурный слой».
19.30 **«БАЛ ВАМПИРОВ»**. Комедия (США).
22.00 «5 песен на Пятом».
22.45 **«МЕТЕОР»**. Х/ф (США).
0.40 «Матчи НХЛ». «Питтсбург» - «Миннесота».
2.20 **«ЛУЛУ»**. Драма (Франция).

ДАРЬЯЛ-ТВ

7.00 Шоу российских рекордов.
7.55 Тысяча мелочей.
8.25, **8.50**, **9.35** Мультфильм.
9.10 Мультфильм.
10.20 **«ЗА 80 ДНЕЙ ВОКРУГ СВЕТА»**. Х/ф
12.25, **2.00** «Как уходили кумиры. В. Павлов». Док. фильм
13.30 «По законам детектива». Док. сериал
14.25 Шоу рекордов Гиннеса.
15.30 Самое невероятное видео.
16.30 Самое смешное видео.
17.00 «Смешная реклама».
17.30 «Осторожно, афера!»
18.00, **0.00** Территория призраков.
19.00 Чемпионат анекдотов.
19.45, **20.55** **«ДАЛЬНОБОЙЩИКИ»**. Сериал
22.00, **23.00** **«C.S.I. МЕСТО ПРЕСТУПЛЕНИЯ МАЙАМИ»**. Сериал
1.00 **«СЛЕДСТВИЕ ВЕДЕТ ДА ВИНЧИ»**. Сериал
2.45 Ночной клуб.
4.45 Смешная реклама.
5.10 «Деньги с неба».
5.30 Музыка на ДТВ.

НАЦИОНАЛЬНАЯ ГЕОГРАФИЯ

6.00 Военные самолеты: Эпоха «Стелс».
7.00 Веселая наука.
8.00 В Запретном городе: Выживание.
9.00 В Запретном городе: Тайны.
10.00 Змееловы: Змееловы: Путешествие по западной Австралии.
10.30 Змееловы: Спасительница змей.
11.00 Битва гигантов Арктики.
12.00 Волчья стая.
13.00 Забытый носорог.
14.00 Знаете ли вы?.
15.00 Техника для спасения.
16.00 Бригада подрывников: Электростанция.
16.30 Бригада подрывников: Верфь.
17.00 Секунды до катастрофы: Авиакатастрофа в Нью-Йорке.
18.00 Рейс «SilkAir-185»: самоубийство пилота?
19.00 Свет на краю земли: Навигаторы древности.
20.00, **4.00** Битва за самолет «X».
21.00, **5.00** Секунды до катастрофы.
22.00 Внутри торнадо.
23.00 Операция «Шок и трепет».
0.00 Выживание в тюрьме особо строгого режима.
1.00 Суперсооружения: Крупнейшая тюрьма Америки.
2.00 Удивительные моменты.
3.00 Табу: Совершенство тела.

02-TV Тула

7.00, **9.30**, **18.20**, **21.20** Телегазета
19.00 Достоверно известно

ЗВЕЗДА

6.00 **«МЫ ЖИЛИ ПО СОСЕДСТВУ»**. Х/ф
7.30 «Мир цирка с Терезой Дуровой».
8.00 **«ТРИ ОРЕШКА ДЛЯ ЗОЛУШКИ»**. Х/ф (Чехословакия).
9.30 Мультфильм.
10.00 «Космическая одиссея».
10.30 «Господа офицеры».
11.00, **2.30** «Дорогой дальнею». Док. фильм
11.30 **«КРАСНАЯ ПАЛАТКА»**. Х/ф
14.25 «Казаки».
15.00 Чемпионат России по мини-футболу. МФК «Динамо» - МФК «Спартак». 16 тур. Игра 2.
16.40 «Новости. Московское время».
17.00 «О войне как о Войне».
17.30, **3.00** **«НА МУРОМСКОЙ ДОРОЖКЕ»**. Х/ф
19.15, **4.45** «Это было недавно..., Это было давно... Э. Быстрицкая». Телемемуары.
20.20 **«ЗВЕЗДА ПЛЕНИТЕЛЬНОГО СЧАСТЬЯ»**. Х/ф
23.20 Чемпионат России по мини-футболу. МФК «ВИЗ-Синара» - МФК «Норильский Никель». 16 тур. Игра 2.
0.50 **«ШАЛЬНАЯ БАБА»**. Х/ф

ТВ-1000

4.00, **22.00** **«КИНСИ»**. Драма (США - Германия).
6.00 **«СЛЕЗЫ ЧЕРНОГО ТИГРА»**. Х/ф (Тайланд).
8.00 **«ПЯТНИЦА, ВЕЧЕР»**. Драма (Франция).
10.00 **«ДВЕ ЖИЗНИ»**. Триллер (США).
12.00 **«ВАЛЬМОН»**. Мелодрама (Франция - США).
14.20 **«ТЯЖЕЛАЯ ЖИЗНЬ ДВОЕЖЕНЦА»**. Комедия (Италия).
16.00 **«КАК БЫТЬ?»** Комедия (США, 2003 г.)
Режиссер: К. Килнер. В ролях: М. Мур, Э. Джэнни, Т. Форд.
Холли Мартин разочаровалась в любви. У ее отца - новая любовница, которую Холли не выносит. Ее разведенная мать выглядит одинокой. Ее сестра помешалась на подготовке собственной свадьбы...
18.00 **«ЛЮБОВЬ И СИГАРЕТЫ»**. Мюзикл (США).
20.00 **«КРОВАВОЕ ВОСКРЕСЕНЬЕ»**. Драма (Великобритания - Ирландия).
0.00 Playboy.

МТВ

6.00 Музыка на завтрак.
10.00 Рингтон Чарт.
11.00 ПросТАЯ Связь.
12.00 Доступный экстрим.
12.30 Виртуалити.
13.00 Хочу все снять!
13.30 Тачку на прокачку.
14.00 News блок Weekly.
14.30 Полный доступ.
15.00 «Бабий бунт 2007».
17.00 **«МЕЧТЫ АЛИСЫ»**. Сериал
18.00 Музыка навсегда.
18.30 Ты кинозвезда.
19.00 Hillary Duff. разоблачение.
20.00 VIP Файл. Гости из Будущего.
20.30 Большой Киночарт.
21.00 Гид по стилю.
21.30 Звездный стиль.
22.00 Голливудские истории.
23.00 RECORDные новости.
23.30 Элементарный секс.
0.00 Эльфийская песня.
0.30 Центр Рифмы.

MEZZO

9.00 Секвенции Классика и Джаз.
11.45 Ж. Плудермахер.
12.45 Фестиваль Танги.
13.45 «Каирская опера».
14.40 Вильгельминиа Фернандес.
15.45 Трио Вандерера исполняет Трио Бетховена.
17.45 Балет «Cursive 2»
18.55 Балет «Времена года»: Зимний танец, Весенний танец, Летний танец, Осенний танец.
21.00 Легенда Грува.
21.30 «Медески, Мартин и Вуд».
22.00 Секвенции Классика.

JETIX

8.00 **«ДЕННИС-НЕПОСЕДА»**.
8.20, **8.40** **«СЕКРЕТНЫЕ МАТЕРИАЛЫ ПСОВ-ШПИОНОВ»**.
8.55, **16.35** **«КАПИТАН ФЛАМИНГО»**.
9.15, **11.20** **«ТОФУС»**.
9.40, **10.05**, **13.50**, **19.50** **«ТОТАЛ СПАЙС»**.
10.30, **14.15**, **20.15** **«НЕВЕРОЯТНЫЕ ПРИКЛЮЧЕНИЯ КОСМИЧЕСКОЙ КОМАНДЫ»**.
10.55, **13.00**, **16.15** **«PUCCA»**.
11.05, **13.15** **«ПЛАНЕТА СКЕТЧ»**.
11.45, **17.10**, **0.05** **«А.Т.-О.М»**.
12.10, **15.30** **«YIN YANG YO!»**
12.35, **15.50**, **19.30** **«ШКОЛА СУРИКЕНОВ»**.
13.25, **18.00**, **22.35** **«БОРЦЫ С ЧУДОВИЩАМИ»**.
14.40 **«ЧТО С ЭНДИ?»**
15.05 **«ДЕТКИ ИЗ КЛАССА 402»**.
17.35, **22.10**, **0.50** **«ГАЛАКТИЧЕСКИЙ ФУТБОЛ»**.
18.20, **18.40** **«ВЕДЬМА»**.
19.05, **21.45**, **0.30** **«OBAN: ЗВЕЗДНЫЕ ГОНКИ»**.
20.35, **21.00**, **1.15** **«КОРОЛЬ-ШАМАН»**.
21.20 **«НОВАЯ СЕМЕЙКА АДАМС»**.
23.00 **«НЕВЕРОЯТНЫЙ ХАЛК»**.
23.20, **23.45** **«СПАЙДЕРМЭН»**.
1.35 **«КОРОЛЬ-ШАМАН»**.

ХОЛЛМАРК

1.00 **«УБИЙСТВО НА ПРИЯТНОЙ УЛИЦЕ»**. Х/ф (Канада).
2.30 **«НЕУДАЧНАЯ ШУТКА»**. Х/ф (Канада).
4.15 **«МОРЕ ЛЖИ»**. Х/ф (США).
6.00 **«ВРЕМЯ ЖАТВЫ»**. Х/ф (США).
7.45, **14.45** **«НЕСМОТРЯ НА ВСЕ ПРЕПЯТСТВИЯ»**. Х/ф (США, 2005 г.)
Режиссер: Э. Уолк. В ролях: Д. Гертц, Э. Хадсон, Ю. Клар.
Мэрилин Гэмбелл - офицер полиции. Те, кого она посадила в тюрьму, возвращаются в своих детях. Она делает все возможное, чтобы спасти их от такой участи и создает программу под названием «Нет больше жертв»...
9.30, **16.30** **«СЕТЬ ОБМАНА»**. Х/ф
11.15 **«ПЕСНЬ ПРЕРИЙ»**. Х/ф (США).
13.00, **18.15** **«ДЖЕК И БОБОВЫЙ СТЕБЕЛЬ: ПРАВДИВАЯ ИСТОРИЯ»**, Фантастика ч. 1. (США).
20.00 **«ТЕНЬ СОМНЕНИЯ»**. Х/ф (США).
21.30 **«ПРЕСТУПЛЕНИЯ СТРАСТИ»**. Х/ф
23.15 **«ВЛАСТЬ И ПРЕЛЕСТЬ»**. Х/ф (Канада).

МУЗ-ТВ

5.00, **7.00**, **17.10**, **1.20**, **3.00** «Муз-ТВ хит».
6.00, **2.00** «Наше».
8.30 «Твой выбор».
9.30 «Dance чарт».
10.30 «Крутящий момент».
11.00 «Zoom».
11.30 «ЧМ».
12.00 «Молодые, сексуальные и... богатые». Док. сериал
13.00, **21.55** «Блондинка в шоколаде».
13.30, **19.30** Звезды зажигают.
14.30 «Faq».
14.55 «Концерт».
16.10 «Страшно красивые».
18.05 «20».
19.00 «Мультяшка».
20.25 «Полный фэшн».
20.55 «Ближе к звездам».
22.25 «Сливки общества».
23.20 «Муз-ТВ. Классик».

MCM TOP

8.00, **10.17** Лучшее. Утро.
11.00, **15.00**, **0.32** Лучшее. Микс.
14.00, **21.00** Лучшее. Колледж.
18.16 Лучшее. Микс.
19.30, **21.31** Лучшее. Колледж. Интерактив.
22.00 Лучшее. Альбомы.
2.00 Лучшее. Клуб.
3.00 Лучшее. Ночь.

REN-TV

6.00 Музыкальный канал.
7.30 **«ТРОЙНОЕ ЗЕТ»**. Мультсериал (Франция).
7.50 **«ОГГИ И ТАРАКАНЫ»**. Мультсериал (Франция).
8.15 «Дикая планета». Док. сериал «Тени пустынного моря». (Великобритания).
9.05 «Ради смеха».
9.40 **«ПЕС-КАРАТИСТ»**. Комедия (США - Англия - Германия).
11.30 «Очевидец представляет: самое смешное».
12.30 «24».
13.00 «Военная тайна».
14.00 **«ПРАПОРЩИК»**, 1-3-я серия. Сериал
17.00 «Дорогая передача».
18.20 «Не забывается такое никогда». Концерт М. Задорнова.
20.00 **«ОДИН ДОМА 3»**. Комедия (США).
22.05 «Скетч-шоу». (Великобритания).
23.05 «Бла-бла шоу».
0.35 «Про это: новая версия».
1.35 **«ГОРОДСКИЕ СЕКС ЛЕГЕНДЫ: ВСЕ, ЧТО ТЕБЯ ЗАВОДИТ»**. Эротика (США).
2.15 **«ЖЕНСКИЕ ИСТОРИИ СТРАСТИ: ПЕРЫШКО»**. Эротика (США).
2.45 **«КОЕ-ЧТО О МЭРИ»**. Комедия (США).
4.35 Ночной музыкальный канал.

XXI ВЕК

10.00, **18.00**, **2.00** **«55 ДНЕЙ В ПЕКИНЕ»**. Драма (США).
12.35, **20.35**, **4.35** **«БЕЛЫЕ ПАРУСА ЛЮБВИ»**. Мелодрама (Германия).
14.05, **22.05**, **6.05** **«СЛОВА И МУЗЫКА»**, 3-я серия. Драма
15.00, **23.00**, **7.00** **«ПОВОРОТ СУДЬБЫ»**. Драма (США).
16.35, **0.35**, **8.35** **«ПОСЛЕДНИЙ ПОДОЗРЕВАЕМЫЙ»**. Детектив (Израиль).

«ДАМСКИЙ КЛУБ»

7.00, **8.00**, **0.45** Музыка на канале.
7.30, **17.00** «Истории успеха».
8.35, **11.00**, **18.00** «Красотка».
9.00 «С добрым утром, любимая!»
10.00, **19.00**, **0.35** «Все лучшее, для Вас».
12.00 «Наши дети».
13.00 «Помоги себе сам».
14.00 **«ГРЕГОРИ МУЛИН ПРОТИВ ЧЕЛОВЕЧЕСТВА»**. Комедия
16.00 «Умные вещи».
20.00 «Зеркало жизни».
21.00 «Ваш личный парапсихолог».
22.00 «Сексуальная революция».
23.00 **«У КАЖДОЙ СОБАКИ СВОЙ ДЕНЬ»**. Комедия (США).

ТВ-МИР

6.55 Анонсы дня.
7.00 «Хит-парад дикой природы». Док. сериал
8.30 **«МОБИ ДИК»**, 19-я серия. Мультсериал
9.00 **«МАУГЛИ»**, 5-я и 6-я серии. Сериал
10.00 Мечтай, действуй, будь!
10.30 «Хит-экспресс».
11.30 «Письма любимому городу» (И-РА «АРК-ТВ» Санкт-Петербург).
12.00 Путеводитель.
12.30 «Новости Содружества».
13.00 Любимые актеры: Г. Вицин.
13.15 Сказки нашего детства. «Весенняя сказка».
15.00 Студия 60 - 90.
15.15 Казахстан: страницы истории.
15.30 «Новости Содружества».
16.00 «Хит-парад дикой природы». Док. сериал
17.00 Однокашники.
18.00 Комедийный коктейль.
18.30 «Новости Содружества».
19.15 Чемодан историй.
19.45 «Волшебная планета». Док. сериал
20.45 «Тик-так».
21.00 Специальный репортаж.
21.30 «Новости Содружества».
22.00 **«В БЕГАХ»** Х/ф (Италия).
0.00 **«Х-МУТАНТ»**, 14-я серия. Сериал

ШКОЛЬНИК

7.55, **15.55**, **23.55** Программа передач.
8.00, **16.00**, **0.00** «Детская страничка». «Утренняя разминка - зарядка. (Тигр)». Детская экология «Наш воздух». М/ф «Чудесный колокольчик». «Веселая семейка. (Спор)».
8.45, **16.45**, **0.45** «Стань героем»: «Виталий Вульф - историк, критик».
9.00, **17.00**, **1.00** «Победители. Моя война». «В.И. Пиратов».
9.30, **17.30**, **1.30** «Москвоведение»: «Из истории московского книгопечатания».
10.00, **18.00**, **2.00** «Москва и мир».
10.15, **18.15**, **2.15** **«ТОМ СОЙЕР»**. Фильм-детям
11.35, **19.35**, **3.35** **«Синдбад-мореход»**. Мультфильм
12.00, **20.00**, **4.00** Телеигра «Маркиза».
13.00, **21.00**, **5.00** «Маркиза» (приложение).
14.00, **22.00**, **6.00** **«ОТЕЛЛО»**. Х/ф
15.45, **23.45**, **7.45** «Фунафути». Док. фильм

ФИЛЬМ ДНЯ — РОССИЯ, 21.20

«ЖАРА». (Россия, 2007 г.)

Алексей (Алексей Чадов) на пыльных улицах Москвы встретит свою любовь Настю (Агния Дитковските).

Режиссер: Резо Гигинеишвили.

В ролях: Алексей Чадов, Артур Смольянинов, Константин Крюков, Тимати, Анастасия Кочеткова.

Мелодрама. Москва, жаркое лето 2006 года. Четверо школьных друзей - Алексей, Костя, Артур и рэпер Тимати - встречаются после долгой разлуки. Они еще не подозревают о том, что эта встреча круто изменит жизнь каждого из них...

ПЕРВЫЙ КАНАЛ

6.00 Новости.
6.10 **«КОЛЬЦО ИЗ АМСТЕРДАМА»**. Детектив
7.50 «Служу Отчизне!»
8.30 Мультсериал: «Дональд Дак представляет», «Ведьма».
9.20 «Умницы и умники».
10.00 Новости.
10.10 «Непутевые заметки».
10.30 Пока все дома.
11.20 «Фазенда».
12.00 Новости.
12.20 «Живой мир». «Планета Земля».
13.20 «Их разыскивает милиция».
14.00 Футбол. Чемпионат России. ЦСКА - «Рубин» (Казань).
15.40 **«ЖЕМЧУЖИНА НИЛА»**. Х/ф (США, 1985 г.)

Кэтлин Тернер

Режиссер: Л. Тиг. В ролях: М. Дуглас, К. Тернер, Д. де Вито.
Писательница Джоан Уайлдер и искатель приключений Джек Колтон попадают в Африку, чтобы поучаствовать в смертельно опасной погоне за таинственной «жемчужиной Нила»…
18.00 «Времена».
19.00 **«ЦИРК СО ЗВЕЗДАМИ»**. Х/ф
21.00 Воскресное «Время».
21.50 **«50 ПЕРВЫХ ПОЦЕЛУЕВ»**. Х/ф
23.40 «Секс-символы». Док. сериал Российские звезды. Мужчины.
0.50 **«БУЧ КЭССИДИ И САНДЭНС КИД»**. Х/ф (США, 1970 г.)
Режиссер: Д. Рой Хилл. В ролях: П. Ньюмен, Р. Редфорд, К. Росс.
Романтическая приключенческая сага о двух преступниках, которые воспринимают жизнь как лишний повод поразвлечься, а окружающий мир будто только того и ждет, когда же его начнут грабить...
3.05 **«ЖЕРТВА КРАСОТЫ»**. Детектив

РОССИЯ ТВ-Тула

6.00 **«ДАМЫ ПРИГЛАШАЮТ КАВАЛЕРОВ»**. Комедия
7.30 «Студия Здоровье».
8.00 «Вести».
8.10 «Местное время. Вести - Тула».
8.20 «Сельский час».
8.50 «Диалоги о животных».
9.20 **«ВЛЮБЛЕН ПО СОБСТВЕННОМУ ЖЕЛАНИЮ»**. Х/ф

Олег Янковский

11.00 «Вести».
11.10 «Местное время. Вести - Тула».
11.20 «Городок».
11.50 «Сам себе режиссер».
12.45 «Смехопанорама».
13.15 «Парламентский час».
14.00 «Вести».
14.20 «Фитиль №123».
15.10 «Вести. Дежурная часть».
15.35 «Честный детектив».
16.10 «Смеяться разрешается».
18.05 **«МАСТЕР И МАРГАРИТА»**. Сериал
20.00 «Вести недели».
21.00 «Специальный корреспондент».
21.25 Праздничное шоу В. Юдашкина.
23.55 **«КЛЕТКА»**. Триллер (США, 2000 г.)
Режиссер: Т. Сайнг. В ролях: Дж. Лопез, В. Вон, В. Д'Онофрио.
ФБР захватило серийного убийцу, но он впадает в кому. А для того, чтобы спасти его последнюю жертву, о местонахождении которой знает только сам убийца, остается всего 4 часа.
2.00 **«ЛЮБОВЬ ПО СЛУЧАЮ»**. Комедия (США - Франция, 2002 г.)
Режиссер: Дж. Шерман. В ролях: М. Поттер, Г.Г. Берналь, Э. Ла Палья.
Люси узнает о помолвке своего бывшего жениха и, пытаясь забыть о прошлом, пускается в веселую вереницу безрассудных романов с пятью разными мужчинами...
3.55 **«ВСТРЕЧА ВЫПУСКНИКОВ»**. Сериал (США).

СТС Тула

6.00 **«ОДНАЖДЫ В ХЕМПТОНЕ»**, 2-я серия. Х/ф
7.30 **«Бременские музыканты»**. Мультфильм
7.55 **«РАДУЖНАЯ РЫБКА»**. Мультсериал
8.20 **«СМЕШАРИКИ»**. Мультсериал
8.30 **«ПРОСТО НОРМАН»**. Мультсериал
9.00 **«УЛИЦА СЕЗАМ»**. Мультсериал
9.30 **«СЕКРЕТНЫЕ МАТЕРИАЛЫ ПСОВ-ШПИОНОВ»**. Мультсериал
10.00 Самый умный.
12.00 Жизнь прекрасна.
14.00 Снимите это немедленно.
15.00 «Мать и дочь». Док. сериал
16.00 Студия ЖАР представляет «Стиль жизни»
16.15 «Секундомер»
16.30 6 кадров.
17.10 **«ИВАН ПОДУШКИН. ДЖЕНТЛЬМЕН СЫСКА 2»**. Сериал. Фильм 1. **«13 несчастий Геракла»**.
21.00 **«ТРУДНЫЙ РЕБЕНОК 2»**. Х/ф (США, 1991 г.)
Режиссер: Б. Ливант. В ролях: Дж. Риттер, М. Оливер, Л. Ньюман.
После развода с женой папаша Бен увез своего сыночка в городок Мортвилл, который, как вскоре выяснилось, был переполнен разведенными женщинами. Дамы начинают охоту на холостяка.
22.50 Слава Богу, ты пришел!
0.10 Кино в деталях.
1.15 **«ЖЕНЩИНЫ С ОБЛОЖКИ»**. Х/ф (Великобритания - США, 2003 г.)
Режиссер: Н. Коул. В ролях: Х. Миррен, Дж. Уолтерс, Дж. Олдертон.
Свести с ума тысячи мужчин в 1999 году удалось группе простых домохозяек, широко известных в узких кругах как «Райлстонское Женское Общество»…
3.05 **«МАГИЯ»**. Х/ф (США, 1996 г.)
Режиссер: Э. Флеминг. В ролях: Ф. Блок, Р. Танни, Н. Кэмпбелл.
Все четыре ведьмы учились в одном классе и занимались колдовством, но одна из них была добрая, а три - злые…
4.40 Музыка на СТС.

НТВ

5.30 **«МАМА, НЕ ГОРЮЙ! 2»**. Комедия
7.20 **«Аленький цветочек»**. Мультфильм
8.00 «Сегодня».
8.15 Лотерея «Русское лото».
8.40 «Дикий мир».
9.15 «Их нравы».
10.00 «Сегодня».
10.20 «Едим дома».
10.50 «Счастливый рейс».
11.45 «Top Gear».
12.20 «Авиаторы».
13.00 «Сегодня».
13.20 «Тридцатая глава».
13.55 **«ФРАНЦУЗСКИЙ ПОЦЕЛУЙ»**. Х/ф (США).
16.00 «Сегодня».
16.25 «Один день. Новая версия».
17.00 «Своя игра».
17.55 **«АДВОКАТ»**. Сериал
19.00 «Сегодня. Итоговая программа».
19.50 «Чистосердечное признание».
20.20 «Чрезвычайное происшествие. Обзор за неделю».
20.55 «Главный герой».
22.00 Бокс. Бой за титул чемпиона мира по версии IBF. В. Кличко - Рэй Остин.
23.10 **«ПОЧТАЛЬОН ВСЕГДА ЗВОНИТ ДВАЖДЫ»**. Х/ф (США).
1.30 **«АДВОКАТ»**. Сериал
3.15 «Криминальная Россия».
4.10 **«КАРНАВАЛ»**. Сериал (США).

КУЛЬТУРА

6.30 Канал «Евроньюс».
10.00 **, 1.50, 2.50** Программа передач.
10.10 «Капучино».
10.40 **«ТА САМАЯ ЖЕНЩИНА»**. Х/ф
12.15 «Легенды мирового кино». Г. Фонда.
12.45 Музыкальный киоск.
13.00 Мультфильмы: **«Краса ненаглядная»**, **«Халиф-аист»**.
14.05 **, 1.55** «Великая гонка в саванне», 2-я серия. Док. сериал (Франция - США - Япония).
15.00 «Что делать?»
15.45 «Эпизоды». Г. Бортников.
16.25 Мультфильмы: **«Лиса и заяц»**, **«Волчище-серый хвостище»**.
16.50 **«ПОЧТИ СМЕШНАЯ ИСТОРИЯ»**. Х/ф
19.15 «Шедевры мирового музыкального театра». Балет «Пиковая дама» на музыку П.И. Чайковского.
20.35 «Сокровища Боудикки». Док. фильм (Великобритания).
21.25 «Вокруг смеха. Нон-стоп».
22.10 «Федерико Феллини. Я великий лжец». Док. фильм (Италия - Франция - Великобритания).
23.55 **«АРГЕНТИНСКОЕ ТАНГО»**. Х/ф
1.35 «Мировые сокровища культуры». Док. фильм «Санчи - храм в честь Будды». (Германия).

ТВ-3 Тула

6.00 Мультфильм.
6.30 Жизнь, полная радости.
7.00 Российские мультфильмы.
9.15 **«ЖАНДАРМ НА ОТДЫХЕ»**. Х/ф (Франция).
11.15 **«ЖАНДАРМ И ИНОПЛАНЕТЯНЕ»**. Х/ф (Франция).
13.15 **«МИМИНО»**. Х/ф
15.30 **«ПРИГОВОР»**. Х/ф (Канада).
18.00 Киномания.
19.00 **«ЯДОВИТЫЙ ПЛЮЩ»**. Х/ф (США).
21.00 **«ПРОДАЕТСЯ ДЕТЕКТОР ЛЖИ»**. Х/ф (Россия, 2005 г.)
Режиссер: В. Назаров. В ролях: Е. Воскресенский, Л. Руденко, И. Томилов.
Главные герои, муж и жена, давно устали друг от друга, ссорятся каждый день, и все же не расстаются. Однажды пьяный супруг прячет от жены зарплату и забывает – куда! Жена приглашает в дом гипнотизера…
23.00 **«ЛЕЗВИЕ ВЕДЬМ»**, 17-я серия. Сериал
0.00 **«СЕМЬЯ СОПРАНО»**. Сериал
1.00 **«ФРАНКЕНШТЕЙН: ВОЗРОЖДЕННОЕ ЗЛО»**. Х/ф (США).
3.00 **«ПРАВОСУДИЕ ОДИНОЧКИ»**. Х/ф (США).
5.00 Relaks.

ТВ-ЦЕНТР Тула

6.10 **«ВРАЧА ВЫЗЫВАЛИ?»** Х/ф
7.30 «Право на надежду».
7.55 «Дневник путешественника».
8.25 «Крестьянская застава».
9.00 «Ключевой момент».
9.45 «Репортер».
10.00 «На даче».
10.35 «Наши любимые животные».
11.10 «Музыкальная история». Б. Гребенщиков.
11.45 **, 0.05** «События».
12.00 **«ГОД ТЕЛЕНКА»**. Х/ф
13.40 «Приглашает Б. Ноткин». М. Галкин.
14.10 «21-й кабинет».
14.45 «События». Московская неделя.
15.25 «Орангутан - лесные сироты». Док. фильм (Великобритания).
16.15 «Убить 8 марта». Док. фильм
16.45 **«САБРИНА»**. Х/ф (США).
19.10 «Браво, Андрей!» Встреча друзей А. Миронова.
21.00 «В центре событий».
22.05 **«КАРМАН, ПОЛНЫЙ РЖИ»**, 1-я и 2-я серии. Детектив (Великобритания).
0.25 **«КОЛЕСО ЛЮБВИ»**. Комедия

ТНТ Тула

7.00 **«Про бегемота, который боялся прививок»**. Мультфильм
7.25 **«ПРИКЛЮЧЕНИЯ РЕКСА»**. Мультсериал
8.40 **, 1.00** «Наши песни».
9.00 **, 5.20 «САША+МАША»**. Сериал
9.30 Крутящий момент
9.50 Музыка на ТНТ
10.00 **«ДЕТСАДОВСКИЙ ПОЛИЦЕЙСКИЙ»**. Комедия (США).
12.25 **«Вовка в Тридевятом царстве»**. Мультфильм
13.00 **«ОХОТНИКИ НА ДРАКОНОВ»**. Мультсериал
13.30 **«НОВАЯ ЖИЗНЬ РОККО»**. Мультсериал
14.00 **«Халиф-аист»**. Мультфильм
14.30 **, 21.00** «Дом 2. Про Любовь».
15.20 **«ГАННИБАЛ»**. Триллер (США).
18.00 «Звезды против караоке.»
19.00 Тула: инструкция по применению
19.30 «Женская лига».
20.00 «Битва экстрасенсов».
22.00 «Комеди Клаб».
23.00 «Секс» с А. Чеховой.
23.30 «Правила съема».
0.30 «Cosmopolitan. Видеоверсия».
1.20 «Дом 2. Любовь». Как все начиналось.
2.20 **«ПАРНИ КАК ПАРНИ»**. Комедия (США).
4.05 «Цена любви». Док. сериал
4.45 «Антология юмора».

«ДОМАШНИЙ»

6.30 **«МОЯ ЖИЗНЬ И Я»**. Сериал
7.00 **, 20.30** «Домашние сказки».
7.30 **«ОДНАЖДЫ ДВАДЦАТЬ ЛЕТ СПУСТЯ»**. Киноповесть
9.15 «Сладкие истории».
9.30 «Полевые работы».
10.30 «Коллекция идей».
11.00 «Модная прививка».
11.30 «Двое».
12.30 **«СЕМЕЙНАЯ МЕЛОДРАМА»**. Мелодрама
14.00 «Мировые бабушки».
14.30 «Хорошие песни».
16.30 **«ЖЕНЩИНЫ В ИГРЕ БЕЗ ПРАВИЛ»**, 3-я и 4-я серии. Сериал
18.30 **«СКОРАЯ ПОМОЩЬ»**. Сериал
19.30 **, 1.15** «Звездные судьбы. Уэйн Грецки».
21.00 **«ДАМСКОЕ ТАНГО»**. Мелодрама (к/ст. им. М. Горького, 1983 г.)
Режиссер: С. Мамилов. В ролях: В. Федотова, А. Васильев, Р. Рязанова.
После того, как женился сын, героиня почувствовала себя никому не нужной. Уехав к родным в деревню, она встретила и полюбила Федора...
23.00 «Экстремальная кухня».
23.30 Кинороман «Семья Ивановых».
2.00 **«МОЛОДЫЕ И ДЕРЗКИЕ»**. Сериал

РАМБЛЕР

7.00 «Сказки Андерсена». «Снеговик», «Прыгуны».
7.30 **, 15.00** «Телемышка».
8.00 «Истории удивительных кораблей», 10-я серия.
9.00 «Таласса. Люди моря».
10.00 **, 12.30, 20.30, 0.30, 3.00** «Вы играй!»
11.00 **«ПОХИЩЕННЫЙ»**, 4-я серия. Сериал (США).
12.00 «Техно».
13.30 «Африка: животные невидимки». Док. фильм
14.30 «Сказки Андерсена». «Дюймовочка».
15.30 «Морские охотники». Док. сериал
16.30 **, 19.30** «На грани возможного».
17.00 «Поединок чемпионов». «Спортивные автомобили».
18.00 «Борьба за выживание». «Хитрый, как змея».
19.00 «Острова сокровищ». «Дар царя Соломона».
20.00 Достоверно известно.
20.15 Овертайм.
21.30 «Человек как феномен». «Огненные люди».
22.30 **«ЖИЗНЬ И СМЕРТЬ В ДРЕВНЕМ РИМЕ»**. Сериал **«Рок»**. (Великобритания).
23.30 «Жестокие тайны прошлого». «Каннибализм неандертальцев», «Следы убийства».
1.30 «Животные в опасности».
2.00 **«АЛЫЙ ПЕРВОЦВЕТ»**, 7-я серия. Сериал (Великобритания).

РБК

6.00 **-5.30** Новости. Каждые 30 минут.
6.05 **, 14.10, 2.05, 5.05, 5.50** Афиша.
6.15 **, 23.15** Диалог.
7.05 **, 19.05** Недвижимость.
7.35 **, 2.35** Сфера интересов.
8.05 Зарубежный бизнес.
8.50 **, 13.10, 18.10, 2.15** Звездная пыль.
9.05 Капитал.
9.35 Сфера интересов.
10.05 Персона. П. Шмида.
10.35 **, 3.05** C-news: технологии будущего.
11.05 Сфера интересов.
11.35 Капитал. Коллективный иск.
12.10 **, 2.20, 4.05** Бизнес-стиль.
12.15 В фокусе. Большая химия.
13.15 Эмитенты.
14.15 В фокусе.
15.05 Мир за неделю.
16.05 Сфера интересов.
16.35 Капитал. Ставки раскроют.
17.10 Азбука инвестора.
17.15 В фокусе.
18.15 Диалог.
19.35 Рекламная пауза.
20.05 **, 0.35** Автоэксперт.
20.35 Персона. И. Шербович.
21.05 **, 1.05** Интрига недели.
22.05 Адреналин.
22.35 Сфера интересов.
0.05 Компании.
3.35 Капитал.
4.15 В фокусе. Privat label.
5.15 Российская пресса.
5.20 Зарубежная пресса.
5.25 Автоновости.
5.35 Зарубежный бизнес.

ЭКСПЛОРЕР

7.00 Алкоголь и мы.
8.00 Побег в легион.
9.00 Танковая мастерская.
10.00 72 часа: Настоящее преступление.
10.30 Супер-максимум.
11.00 Алькатраз: вызов скале.
12.00 Охотник Змей - Северная Америка.
13.00 Алкоголь и мы.
14.00 Побег в легион.
15.00 Танковая мастерская.
16.00 72 часа: Настоящее преступление.
16.30 Супер-максимум.
17.00 Алькатраз: вызов скале.
18.00 Охотник Змей - Северная Америка.
19.00 Ледяной пробег - на подлодке в Арктику.
20.10 Из крайности в крайность.
21.00 Танковая мастерская.
22.00 72 часа: Настоящее преступление.
22.30 Супер-максимум.
23.00 Корреспондент: Торговля оружием.
0.00 Табу: Кроители плоти.

ДИСКАВЕРИ

8.00 **, 13.55** Проблемный микроавтобус, 1-я серия.
8.25 **, 14.20** В мире машин: Поезда.
8.55 **, 14.50** Создай мотоцикл: Тревелен против Скотта Лонга.
9.50 **, 15.45** Заезды: Под давлением.
10.45 **, 17.35, 5.45** Мощные машины: Гоночные машины.
11.10 Рыболовные приключения Рекса Ханта: Новый Южный Уэльс - лещ.
11.40 Экстремальная рыбалка: Плимут, реки и рифы.
12.05 Дикая природа: Смертельное оружие.
13.00 Дикая Австралазия: Страна эвкалиптов.
16.40 Как это работает.
18.00 **, 6.10** Мегастройки: Острова Фэнтези (Дубай).
19.00 **, 7.05** Головоломы, 6-я серия.
20.00 Американский чоппер.
22.00 Разрушители легенд: Охладите упаковку пива!
23.00 Самые необычные истории НЛО: Хроники пришельцев-вампиров.
0.00 Я, видеоигра, 2-я серия.
1.00 Ясновидящие свидетели.
2.00 На месте преступления.
3.00 Чудеса медицины: Восстанавливая жизни.
3.55 Час «Ч»: Лима.
4.50 Наука выживать Рея Мирса: Сибирь.
5.20 Наука выживать Рея Мирса: Савайи Западное Самоа.

ПЛАНЕТА ЖИВОТНЫХ

8.00 **, 18.00** Как стать...: Зебра.
9.00 Самые забавные животные планеты, 20-я серия.
9.30 Животные в кино: На съемках фильма «Чудо на Сейдж Крике».
10.00 **, 17.00** Обезьяньи проделки, 9-я серия.
10.30 **, 17.30** Обезьяньи проделки, 10-я серия.
11.00 Перед лицом опасности: Морские леопарды, львы и кальмар Гумбольдта.
11.30 Поля звериных сражений: Плавни.
12.00 Пингвинье сафари, 2-я серия.
13.00 Необычные животные Ника Бейкера: Ящерица, проливающая кровавые слезы.
14.00 Десять опаснейших акул в мире, 1-я серия.
15.00 Конские хвосты, 10-я серия.
15.30 Жизнь на конюшне, 4-я серия.
16.00 Самые летучие мыши, 146-я серия.
19.00 **, 1.00, 7.00** Отдел по охране животных: полиция Майами: Три поросенка, а точнее, свиньи.
20.00 Приключения Корвина: Хвост голубого кита.
21.00 Дикая Индия, 2-я серия.
22.00 **, 4.00** Царь-орангутанг.
23.00 **, 5.00** Гориллы: по следам Кинг Конга.
0.00 **, 6.00** Гонки с оленем.
0.30 **, 6.30** В поисках тигров.
2.00 Неотложка для ужаленных, 2-я серия.
3.00 Дикая Индия, 1-я серия.

КАНАЛ ПУТЕШЕСТВИЙ

10.00 Поход по всему свету. Индонезия: Восточные острова.
11.00 Не забудьте паспорт. Новая Шотландия.
12.00 «Скоро открытие. Сиэтл. Ресторан «Форк».
12.30 Путешествия по Индии, лучшая пятерка. Пляжи.
13.00 Мир Грейнджера.
14.00 **, 23.00** Путешествия 2007.
14.30 Развилка на Средиземноморье. Испания, Барселона.
15.00 Соллерская дорога.
16.00 Каррера Медиттерана. Круиз по Средиземноморью. Италия, Сицилия.
16.30 Прекрасная Британия.
17.00 Планета еды. Германия.
18.00 Высокий класс. Таиланд.
18.30 Развилка в Азии. Ливан.
19.00 В поисках острых ощущений. Испания и Гавайи.
19.30 Страсть к путешествиям.
20.00 Пионеры надежды.
21.00 Приключения Жюля Сильвестера среди дикой природы. Мексика. Загадка исчезнувших майя.
22.00 Развилка на Средиземноморье. Израиль.
22.30 Кочуя по миру. Ближний Восток. Израиль: Иерусалим - Тель-Авив.
23.30 В поисках острых ощущений. Новая Зеландия и Португалия.
0.00 Поход по всему свету. Юго-Западная Австралия.
1.00 Великие авантюристы. Непал.
2.00 Испытания приключениями.
3.00 Развилка в Средиземноморье.

РОССИЯ-СПОРТ

4.50 Футбол. Лига чемпионов. 1/8 финала.
7.00, **9.00**, **12.55**, **17.25**, **21.00**, **0.55** «Вести-спорт».
7.10 Волейбол. Чемпионат России. Мужчины. «Динамо» (Москва) - «ЗСК-Газпром» (Сургут).
8.40 «Бинго миллион». Результаты розыгрыша.
9.10, **21.15** «Вести-спорт. Местное время».
9.15 «Страна спортивная».
9.45, **1.00** Конькобежный спорт. ЧМ на отдельных дистанциях.
10.20 «Самый сильный человек». Чемпионат России - 2006.
11.25 «Сборная России». Ю. Чиженко.
12.00 Биатлон. Кубок мира. Гонка преследования. Женщины.
13.00 Биатлон. Кубок мира. Гонка преследования. Мужчины.
13.55 Хоккей. Чемпионат России. 1/8 финала.
16.25 Биатлон. Кубок мира. Масс-старт. Мужчины.
17.45 Футбол. Премьер-лига. «Динамо» (Москва) - «Спартак» (Москва).
20.00 Биатлон. Кубок мира. Масс-старт. Женщины.
21.25 Футбол. Премьер-лига. «Зенит» (Санкт-Петербург) - «Сатурн» (Московская область).
23.30 Волейбол. Чемпионат России. Женщины. «Заречье - Одинцово» (Московская область) - «Динамо» (Москва).
2.55 Биатлон. Кубок мира. Масс-старт.

ПЯТЫЙ КАНАЛ

7.00, **18.30** ЛОТ.
8.00 «Клуб знаменитых хулиганов».
8.40 «Экстремальная Африка», Док. фильм ч. 2. (США).
9.15 **«АКРОБАТ НА СЕВЕРНОМ ПОЛЮСЕ»**. Х/ф (Румыния, 1982 г.).
Режиссер: Э. Бостан. В ролях: О. Котеску, К. Галин, В. Андреи.
О судьбе семьи знаменитых в начале XX века цирковых артистов Марчеллони, об их выступлении на манеже с дрессированным белым медведем Фрамом...
10.30 «Игра ума».
11.30 **«ЗА ДВУМЯ ЗАЙЦАМИ»**. Комедия
13.00 «К доске». Телеигра.
13.45 Кубок России по футболу. «Зенит» (Санкт-Петербург) - «Сатурн» (Московская обл.)
16.00 **«ПРОСТАЯ ИСТОРИЯ»**. Мелодрама
17.30 «Люди встречаются...»
19.30 «Главное».
20.30 **«СЕДЬМОЙ ЛЕПЕСТОК»**. Мелодрама (Россия).
22.10 «Совершенно секретно».
23.00 «Неделя в большой стране».
0.00 «оПять о футболе».
1.00 **«ЛИЦО ФУ МАНЧУ»**. Триллер (Великобритания).

ЗВЕЗДА

6.00, **18.00** **«ТАК НАЧИНАЛАСЬ ЛЕГЕНДА»**. Х/ф
7.30 Мультфильм.
8.00 **«РУСАЛОЧКА»**. Х/ф (СССР - НРБ).
9.30 Муз. конкурс «Золотой петушок».
10.00, **1.15** «Служу России».
11.00, **2.30** «Свияжск». Док. фильм
11.30 **«АСЯ»**. Х/ф
13.40, **3.00** **«КЛУБ ЖЕНЩИН»**. Х/ф
16.30 «Новости. Московское время».
17.00 «Большое путешествие».
19.15 Церемония награждения премией «Золотая Звезда».
20.20 **«ИДЕАЛЬНЫЙ МУЖ»**. Х/ф
22.00 «Россия! Драма искусства в 12 эпизодах», Док. фильм ч. 3.
22.45 «Усадьба-джаз». Архангельское.
23.15 **«С ЛЮБОВЬЮ, ЛИЛЯ!»** Х/ф (Россия, 2002 г.)
Режиссер: Л. Садилова. В ролях: М. Зубанова, В. Березуцкая, В. Уральский.
В провинциальном городке живет Лиля. Работает на птицефабрике, заботится о своем стареньком дедушке, и, как и любая женщина, мечтает о большом и светлом чувстве...

JETIX

8.00 **«ДЕННИС-НЕПОСЕДА»**.
8.20, **8.40** **«СЕКРЕТНЫЕ МАТЕРИАЛЫ ПСОВ-ШПИОНОВ»**.
8.55 **«КАПИТАН ФЛАМИНГО»**.
9.15, **11.20** **«ТОФУС»**.
9.40, **10.05**, **13.50**, **19.50** **«ТОТАЛ СПАЙС»**.
10.30, **14.15**, **20.15** **«НЕВЕРОЯТНЫЕ ПРИКЛЮЧЕНИЯ КОСМИЧЕСКОЙ КОМАНДЫ»**.
10.55, **13.00** **«PUCCA»**.
11.05, **13.15** **«ПЛАНЕТА СКЕТЧ»**.
11.45, **0.05** **«A.T.O.M.»**
12.10, **15.30** **«YIN YANG YO!»**
12.35, **15.50**, **19.30** **«ШКОЛА СУРИКЕНОВ»**.
13.25, **18.00**, **22.35** **«БОРЦЫ С ЧУДОВИЩАМИ»**.
14.40 **«ЧТО С ЭНДИ?»**
15.05 **«ДЕТКИ ИЗ КЛАССА 402»**.
16.15 **КИНО НА JETIX: «GOLF-PUNKS»**.
18.20, **18.40** **«ВЕДЬМА»**.
19.05, **21.45**, **0.30** **«OBAN: ЗВЕЗДНЫЕ ГОНКИ»**.
20.35, **21.00**, **1.15** **«КОРОЛЬ-ШАМАН»**.
21.20 **«НОВАЯ СЕМЕЙКА АДАМС»**.
22.10, **0.50** **«ГАЛАКТИЧЕСКИЙ ФУТБОЛ»**.
23.00 **«НЕВЕРОЯТНЫЙ ХАЛК»**.
23.20, **23.45** **«СПАЙДЕРМЭН»**.
1.35 **«КОРОЛЬ-ШАМАН»**.

REN-TV

6.00 Музыкальный канал.
7.10 **«ТРОЙНОЕ ЗЕТ»**. Мультсериал (Франция).
7.35 **«ОГГИ И ТАРАКАНЫ»**. Мультсериал (Франция).
8.00 «Дикая планета». Док. сериал «Из жизни акул». (Великобритания).
8.55 «Ради смеха».
9.25 **«ОДИН ДОМА 3»**. Комедия (США).
11.30 «Очевидец представляет: самое шокирующее».
12.30 «24».
13.00 «Дни, которые потрясли мир».
14.00 «Лучшая история недели»: «Цунами. Знак Апокалипсиса».
15.00, **1.40** **«ПРИКЛЮЧЕНИЯ НА ТАИНСТВЕННОМ ОСТРОВЕ»**. Х/ф (США).
18.45 Мультфильмы: **«Бабуш-ка!»**, **«Диалог (Крот и яйцо)»**.
19.00 «Чрезвычайные истории»: «Любовь Полищук. Любка. Любушка. Мамуля».
20.00 **«СВЕРХЪЕСТЕСТВЕННОЕ»**. Сериал (США).
22.00 «Юрий Лонго - тайны белого колдуна». Док. фильм
23.00 «Ретромания».
0.40 «Victoria`s Secret Fashion Show».
4.25 Ночной музыкальный канал.

ТВ-МИР

6.55 Анонсы дня.
7.00 «Затерянные миры». Док. сериал
8.30 **«МОБИ ДИК»**, 20-я серия. Мультсериал
9.00 **«МАУГЛИ»**, 7-я и 8-я серии. Сериал
10.00 «Миллион вопросов и природе».
10.15 Дети солнца.
10.30 «Парад парадов».
11.30 «Хвост кометы».
12.30, **15.30**, **18.30** «Новости Содружества».
13.00 Любимые актеры: Н. Караченцов.
13.15 **«МИСС МИЛЛИОНЕРША»**. Комедия
15.00 Студия 60 - 90.
15.15 Семейный альбом.
16.00 «Затерянные миры». Док. сериал
17.00 Поэзия Армении.
17.15 Любовные истории.
17.45 Арт-революция.
18.00 Комедийный коктейль.
19.15 Кому на Руси жить хорошо.
19.45 В нашу гавань заходили корабли.
20.45 «Тик-так».
21.00 «Вместе».
22.00 **«ЗАТМЕНИЕ ЛУНЫ»**. Х/ф (Италия).
0.00 **«Х-МУТАНТ»**, 15-я серия. Сериал

ДЕТСКИЙ ПРОЕКТ

5.00, **6.00** «Веселые старты».
7.00 Музыкальный трек.
7.10, **14.00**, **16.30**, **21.00**, **2.30**, **3.30** Экстремальный спорт.
7.30 **«КАРОЛА КАЗИНИ. НА КРУТЫХ ВИРАЖАХ»**. Сериал
9.00 Спортивная неделя Подмосковья.
9.10 «Смертельные искусства».
10.00, **17.00** Бусидо. Путь воина.
11.00, **15.00** «Game Sport».
11.10, **15.10**, **20.10**, **1.00** «NBA Live!»
11.30 Спортивные танцы.
12.30, **20.30** «Total Регби».
13.00, **20.00** «Звезда Автострады».
13.10, **2.00** «AutoFashion».
13.30 «Гольф сегодня».
15.30 Экстрим: начало века.
16.00 Мир свободного спорта.
18.00, **22.00** Картинг.
18.15, **21.15** Гонки WTCC. Этап №1.
19.00 «Gillette World Sport».
19.30 «Sports Watch».
22.10 KOTV: классика бокса.
23.00 Снукер.

ДАРЬЯЛ-ТВ

7.00 Чемпионат анекдотов.
7.55 Тысяча мелочей.
8.25, **8.45**, **9.45** Мультфильм.
9.20 Мультфильм.
10.30 **«ДИНОТОПИЯ»**. Х/ф
12.25 «Как уходили кумиры. А. Лебедь». Док. фильм
13.30 «Я выжил!»
14.25 Шоу российских рекордов.
15.30 Самое невероятное видео.
16.30 Самое смешное видео.
17.00, **4.45** Смешная реклама.
17.30 «Этот безумный мир».
18.00 Территория призраков.
19.00 Фабрика смеха.
19.45, **20.55** **«ДАЛЬНОБОЙЩИКИ»**. Сериал
22.00, **22.55** **«C.S.I. МЕСТО ПРЕСТУПЛЕНИЯ МАЙАМИ»**. Сериал
23.55 «Шоу рекордов Гиннеса».
1.00 **«СЛЕДСТВИЕ ВЕДЕТ ДА ВИНЧИ»**. Сериал
1.55 «Как уходили кумиры. А. Лебедь». Док. фильм
2.45 «Ночной клуб».
5.10 «Деньги с неба».
5.30 Музыка на ДТВ.

ТВ-1000

4.00, **22.00** **«ЭФФЕКТ БАБОЧКИ»**. Триллер (США).
6.00 **«КРОВАВОЕ ВОСКРЕСЕНЬЕ»**. Драма (Великобритания - Ирландия).
8.00 **«ТЯЖЕЛАЯ ЖИЗНЬ ДВОЕЖЕНЦА»**. Комедия (Италия).
10.00 **«КАК БЫТЬ?»** Комедия (США).
12.00 **«ЛЮБОВЬ И СИГАРЕТЫ»**. Мюзикл (США).
14.00 **«МАДМУАЗЕЛЬ»**. Комедия (Франция).
16.00 **«ЛУЧШИЙ ДРУГ»**. Комедия (США).
18.00 **«ИСТОРИЯ УЭНДЕЛЛА»**. Х/ф
20.00 **«ГРЯЗНЫЕ ДЕЛИШКИ»**. Комедия (Австралия - Канада, 2002 г.)
Режиссер: Д. Сезар. В ролях: Б. Браун, Т. Колетт, Д. Гудмэн.
Сидней, 1969 год. Все прекрасно в жизни гангстера Барри Райана. С наплывом американских солдат, приезжающих в Австралию из Вьетнама для поправки здоровья, его преступный бизнес процветает...
0.00 Playboy.

ХОЛЛМАРК

1.00 **«ТЕНЬ СОМНЕНИЯ»**. Х/ф (США).
2.45 **«ПРЕСТУПЛЕНИЯ СТРАСТИ»**. Х/ф
4.30 **«ВРЕМЯ ЖАТВЫ»**. Х/ф (США).
6.00 **«В ПОГОНЕ ЗА СВОБОДОЙ: ПОДЗЕМНАЯ ЖЕЛЕЗНАЯ ДОРОГА»**. Х/ф (США).
7.45, **14.45** **«МНОГО ШУМА ИЗ НИЧЕГО»**. Х/ф
9.30, **16.30** **«ДОЛГИЙ ПУТЬ ДОМОЙ»**. Х/ф (США).
11.15 **«ВРЕМЕНИ ВОПРЕКИ»**. Х/ф (США).
13.00, **18.15** **«ДЖЕК И БОБОВЫЙ СТЕБЕЛЬ: ПРАВДИВАЯ ИСТОРИЯ»**, Фантастика ч. 2. (США).
20.00 **«УБИЙСТВО ЗА МИЛЛИОН ДОЛЛАРОВ»**. Х/ф (Канада).
21.30 **«РАЗВЕДКА»**. Сериал (Канада).
23.15 **«МЭРИ ХИГГИНС КЛАРК: СМЕРТЕЛЬНАЯ МЕДИЦИНА»**. Триллер

XXI ВЕК

10.00, **18.00**, **2.00** **«ДОБРЫЕ И ЗЛЫЕ»**. Детектив (Франция).
12.00, **20.00**, **4.00** **«МОСТЫ ЛЮБВИ»**. Мелодрама (Германия).
13.35, **21.35**, **5.35** **«СЛОВА И МУЗЫКА»**, 4-я серия. Драма
14.30, **22.30**, **6.30** **«СВАДЕБНАЯ ВЕЧЕРИНКА»**. Комедия (Германия - США).
16.10, **0.10**, **8.10** **«ОТЕЛЬ НЬЮ-ХЭМПШИР»**. Драма (США).

«ДАМСКИЙ КЛУБ»

7.00, **0.15** Музыка на канале.
7.30, **17.00** «Истории успеха».
8.35, **11.00**, **18.00** «Красотка».
9.00 «С добрым утром, любимая!»
10.00, **19.00**, **0.00** «Все лучшее, для Вас».
12.00 «Наши дети».
13.00 «Ваш доктор».
14.00 **«У КАЖДОЙ СОБАКИ СВОЙ ДЕНЬ»**. Комедия (США).
16.00 «Твой дом».
20.00 «Зеркало жизни».
21.00 «Ваш личный парапсихолог».
22.00 «Сексуальная революция».
23.00 **«ТИХИЕ ВОДЫ»**, 25-я серия. Сериал

ШКОЛЬНИК

7.55, **15.55**, **23.55** Программа передач.
8.00, **16.00**, **0.00** «Детская страничка». «Утренняя разминка - зарядка. (Паук)».
Детская экология «Рассказы о транспорте». М/ф «Волшебный клад».
«Веселая семейка. (Жонглер)».
8.45, **16.45**, **0.45** «Стань героем»: «Юрий Сенкевич - врач, путешественник».
9.00, **17.00**, **1.00** «Победители. Моя война»: «М.Ф. Фролов».
9.30, **17.30**, **1.30** «Москвоведение»: «Дом на набережной».
10.00, **18.00**, **2.00** «Белая смерть»: «Особенности национальной».
10.15, **18.15**, **2.15** Фильм - сказка «Кащей Бессмертный».
11.20, **19.20**, **3.20** Мультфильмы: **«Мойдодыр»**, **«Красная Шапочка»**, **«Веселый огород»**.
12.00, **20.00**, **4.00** «Наша в начале было слово»: «Язык мужчин и женщин».
13.00, **21.00**, **5.00** «Экология литературы. Немецкая глава»: «Моника Марон».
13.30, **21.30**, **5.30** «За подписью Ее Величества». Док. фильм
14.00, **22.00**, **6.00** Педсовет.
14.15, **22.15**, **6.15** **«ГОЛУБЫЕ ДОРОГИ»**. Х/ф

ТЕЛЕКЛУБ

20.00 **«АГЕНТСТВО «ЗОЛОТАЯ ПУЛЯ»**. Сериал
21.00 **«ВРЕМЯ ЖЕСТОКИХ»**. Сериал
22.00 **«УЛИЦЫ РАЗБИТЫХ ФОНАРЕЙ. НОВЫЕ ПРИКЛЮЧЕНИЯ МЕНТОВ»**. Сериал
23.00 **«СЕМНАДЦАТЬ МГНОВЕНИЙ ВЕСНЫ»**. Сериал

ЕВРОСПОРТ

10.30 Ралли. IRC. Сафари. 2 день.
11.00 Экстремальный спорт.
11.30 Лыжные гонки. Кубок мира. 10 км классическим стилем. Ж.
13.00 Горные лыжи. Кубок мир. Супергигант. М.
14.30 Биатлон. Кубок мира.
15.15 Лыжные гонки. Кубок мира.15 км классическим стилем. М.
15.45, **19.45** Прыжки с трамплина. Кубок мира. К 130.
17.30, **2.30** Биатлон. Кубок мира. Масс-старт. М.
18.00 Автоспорт. ЧМ в классе Туринг.
19.00 Велоспорт. Про тур.
20.30, **3.00** Зимние виды спорта.
21.00 Автоспорт. ЧМ в классе Туринг.
22.00 Теннис. Турнир WTA в США.
23.00, **0.00** Конькобежный спорт.

ЕВРОПЕЙСКИЕ НОВОСТИ

8.00 -**3.30** Новости в уикэнд. Каждые 30 минут.
8.17, **13.47**, **15.47**, **19.47**, **21.47**, **23.47**, **3.17** Ле маг.
8.47, **12.47**, **14.47**, **16.47**, **20.47**, **1.47** Европейский обзор.
9.47, **15.17**, **18.47**, **21.17**, .**17**, **3.47** Европейцы.
10.47, **16.17**, **17.47**, **20.17**, .**47** Вспоминая прошлое.
11.47, **19.17**, **22.47**, **1.17**, **2.47** Обзор экономики.
13.17, **17.17**, **22.17**, **2.17** Синема.
14.17, **18.17**, **23.17** Интервью.
4.00, **5.00**, **6.00**, **7.00** Подробные ночные новости.

НАЦИОНАЛЬНАЯ ГЕОГРАФИЯ

6.00 Выживание в тюрьме особо строгого режима.
7.00 Суперсооружения: Крупнейшая тюрьма Америки.
8.00 Внутри торнадо.
9.00 Операция «Шок и трепет».
10.00 Крокодиловые хроники: Аллигаторы в беде.
10.30 Крокодиловые хроники: Жертва реки Шире.
11.00 Дикие гиганты заповедника «Денали».
12.00 Леопарды Болливуда.
13.00 Опасные встречи: Сила укуса.
14.00 Моя любимая обезьяна.
15.00 Секреты…: упаковки.
16.00 Знаете ли вы?
17.00 Атака на организм.
18.00 Жизнь до рождения.
20.00, **4.00** Секунды до катастрофы.
21.00, **5.00** Техника против террора.
22.00 Смертоносная колония.
23.00 Секунды до катастрофы: Авиакатастрофа в Нью-Йорке.
0.00 Особо строгий режим: Бандитские войны.
1.00 Суперсооружения: Супермосты - из Дании в Швецию.
2.00 Боевая техника.
3.00 Военные самолеты: Могущество ВВС.

02-TV Тула

7.00, **9.30**, **19.15**, **21.30** Телегазета
9.00 Стиль жизни
9.15 Повод для встреч
9.45 Модная и стильная
19.00 Овертайм

МТВ

6.00 Музыка на завтрак.
10.00 20-ка самых-самых.
11.00 Звездный стиль имиджмейкеров.
11.30 RECORDные новости.
12.00 Большой киночарт.
12.30 X-Play.
13.00 Правдивые Голливудские истории. «Американкский пирог» без купюр.
14.00 **«МЕЧТЫ АЛИСЫ»**. Сериал
15.00 Тусовые псы.
15.30 Гид по стилю.
16.00 Поцелуй навылет.
17.00 Сводный чарт.
18.00 Музыка навсегда.
18.30 Доступный экстрим.
19.00 «Дивные Дивы».
20.00 «БУМ Года 2005». Танцевальный марафон.
22.00 Доктор Голливуд.
23.00 News International.
23.30 Элементарный секс.
0.00 Эльфийская песня.
0.30 Музыка на ночь.

MEZZO

9.00 Секвенции Классика и Джаз.
11.45 «Цвета оркестра».
12.10 Мультфильм.
12.45 «Дирижер Пауль Мейер».
13.15 Классический портрет.
13.45 Вокальная музыка со всего света: Придворные сплетни.
14.45 Солисты Фонда Бераказа.
15.45 Классическая опера.
19.00 Журнал «Музыка сердца».
21.00 Медески, Мартин и Вуд.
22.00 Секвенции Классика.

МУЗ-ТВ

5.00, **7.00**, **15.50**, **0.55**, **3.00** «Муз-ТВ хит».
6.00, **9.00**, **2.00** «Наше».
8.00, **16.40**, **23.45** «Твой выбор».
9.45 «Мультяшка».
9.55 «Детская 10-ка».
10.20 «Звездные будни».
10.50 «Сливки общества».
11.50 «Концерт».
13.00, **21.55** «Блондинка в шоколаде».
13.30, **19.30** Звезды зажигают.
14.30 «Испытание верности».
14.55 «Страшно красивые».
17.30 «Pro-обзор».
18.00 «Ближе к звездам».
19.00 «Мультяшка».
20.20 «Концерт».
22.25 Звезды зажигают.
23.15 «Азбука секса». Док. сериал

MCM TOP

8.00, **10.16** Лучшее. Утро.
11.00, **15.00**, **22.00** Лучшее. Микс.
14.00 Лучшее. Колледж.
18.11 Лучшее. Микс.
19.30 Лучшее. Колледж. Интерактив.
2.00 Лучшее. Новое.
3.00 Лучшее. Ночь.

ФИЛЬМ ДНЯ — ПЕРВЫЙ, 21.50

«50 ПЕРВЫХ ПОЦЕЛУЕВ». (США, 2004 г.)

Генри (Адам Сэндлер) собирается бороться за любовь, даже если ему придется влюблять в себя Люси (Дрю Бэрримор) каждый день!

Режиссер: Питер Сигал.

В ролях: Адам Сэндлер, Дрю Бэрримор, Шон Эстин, Роб Шнайдер, Дэн Эйкройд.

Мелодрама. Генри Рот влюбляется в очаровательную Люси Уитмор. Молодые люди счастливы и уверены, что их любовь продлится вечно. Увы! Из-за последствий аварии девушка утром не помнит ничего! Генри не намерен сдаваться...