TV program

NAŠ IZBOR

Madona i Gaj Riči

Besna na supruga

London- Slavna Madona veoma je besna na svog supruga, britanskog režisera Gaja Ričija, zato što je rešio da napusti proučavanje kabale, čiji je pevačica vatreni pobornik.

Ona je nekoliko poslednjih meseci utrošila da ubedi muža da se pridruži proučavanju jevrejskog misticizma. U početku je imala uspeha, kako se može pročitati na jednom od veb sajtova posvećenih šou biznisu, ali je Gaj onda zaključio da samo gubi vreme i sve prekinuo.

Madona je zbog toga veoma ljuta na supruga i to ugrožava njihovu bračnu harmoniju, navodi se na sajtu.

Upućeni smatraju da je do preokreta kod Ričija došlo zbog loših kritika na račun njegovog najnovijeg filma "Revolver" u kome je napravio nekoliko aluzija na kabalina učenja.

Izabela Roselini

RTS 1 21.00

Smrt joj pristaje

Nekada najbolje prijateljice, Medlin i Helen sada se mrze. Naime, narcisiodna glumica Medlin, preotela je Heleninog verenika, plastičnog hirurga Ernesta. Mnogo godina kasnije one se sreću. Medlin je u strahu da Helen ne povrati Ernesta jer izgleda bolje nego ikad...

Režija: Robert Zemiks. Igraju: Meril Strip, Goldi Houn, Brus Vilis, Izabela Roselini...

Džesika Lang

Pink 00.00

Daleki sever

Smešten u ruralnu Minesotu, film prati porodicu farmera. Samo Kejt je uspela da se istrgne iz te sredine, ali je u rodno mesto vraća bolest oca. Iako dugo nije živela "farmerskim" životom, vrlo brzo se podseća detinjstva...

Režija: Sem Šepard. Igraju: Džesika Lang, Čarls Durning, Tes Harper, Donald Mofet...

Dikaprio u ulozi Teodora Ruzvelta

Los Anđeles - Američki glumac Leonardo Dikaprio, koji je igrao ekscentričnog bogataša Hauarda Hjuza u poslednjem filmu Martina Skorsezea "Avijatičar", priprema se da ponovo sarađuje sa italijanskim režiserom na filmu o životu Teodora Ruzvelta.

Filmska kompanija "Paramaunt pikčers" saopštila je da je otkupila prava na knjigu "Uspon Teodora Ruzvelta" Edmunda Morisa, biografski roman o 26. američkom predsedniku koji je nagrađen Pulicerovom nagradom.

Film će režirati Martin Skorseze, a Dikaprio će se pojaviti u ulozi američkog predsednika.

Scenarista filma Nikolas Mejer, među čijim ostvarenjima se nalazi film "Tragovi na duši", adaptiraće scenario prema literarnom predlošku.

Morisova biografija govori o Ruzveltovoj mladosti i o njegovom putu od nežnog dečaka do heroja španosko-američkog građanskog rata.

Ruzvelt je postao najmlađi predsednik SAD, nakon atentata na Vilijama Mekinlija 1901. godine.

Leonardo Dikaprio

RTS 2 14.00

Trijumf Šerloka Holmsa

Ovoga puta, Holms (Artur Vontner) i doktor Votson (Ian Fleming), istražuju misteriozno ubistvo u dvorcu Birlstoun. Čini se da je slučaj povezan sa tajnim američkim društvom koje sačinjavaju rudari. Naravno, iza svega stoji profesor Morijarti (Lin Harding), koji se, za ovu priliku, udružio sa američkim gangsterom. Iako gotovo da nema tragova, Holms polako počinje da rešava i ovu misteriju...

Režija: Lesli Hiskot.

Kejt Bekinsejl

Pink 20.55

Podzemni svet

Selena, lepa vampirica, umešana je u rat između vampira i vukodlaka. Iako na strani sebi sličnih, ona ima problem jer se zaljubljuje u Majkla, vukodlaka koji se bori da se rat što pre okonča...

Režija: Len Vajsman. Igraju: Kejt Bekinsejl, Skot Spidman, Majkl Šin, Šejn Broli...

Vupi Goldberg

RTS 1 00.15

Džamping Džek Fleš

Teri Dulitl, kompjuterski operater u velikoj njujorškoj banci, preko kompjutera dobija vapaj za pomoć. Signal joj je poslao čovek koji se potpisao kao Džampin Džek Fleš. Teri, ubrzo, otkriva tajnu šifru baziranu na istoimenoj pesmi Rolingstounsa.

Režija: Peni Maršal. Igraju: Vupi Goldberg, Džonatan Prajs, Stefan Kolins...

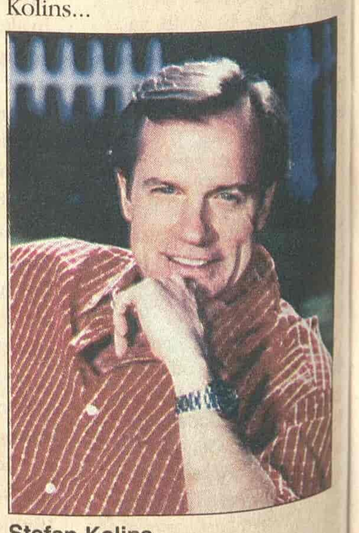

Stefan Kolins

RTS 1

06.00 Vesti (svakog sata)
06.05 Jutarnji program
08.00 Jutarnji dnevnik
08.15 Jutarnji program
09.05 U zdravom telu
09.20 Kuvati srcem
09.35 Slagalica
10.05 Retrospektiva Žaka Kustoa
11.05 **SERIJA:** Red i zakon
12.00 Dnevnik 1
12.30 Kuvati srcem
12.45 **SERIJA:** Jača od sudbine
13.30 Kulturni nokaut
14.03 Rikošet
14.30 U svetu
15.10 48 sati - svadba
16.03 **SERIJA**: Bolji život
17.00 Dnevnik TV NS
17.25 Šta radite, bre
17.40 Beogradska hronika
18.25 Mačor superstar
18.55 Slagalica
19.30 Dnevnik 2
20.00 **SERIJA:** Bolji život
21.00 **FILM:** Smrt joj pristaje
23.02 **SERIJA**: Odeljenje za ubistva
00.00 Dnevnik 3
00.15 **FILM:** Džamping džek fleš

RTS 2

06.00 Folk majstori
06.51 Zoran Predin
07.34 Mozaik
07.45 Kuvati srcem
08.00 **SERIJA:** Marsupilami
09.00 Trezor
10.00 **SERIJA:** Moji roditelji vanzemaljci
10.31 Otvoreni interval
11.01 Život žene
11.31 Platoi zvuka
12.03 Moć falute
12.33 Srbi u svetu
14.00 **FILM:** Trijumf Šerloka Holmsa
15.25 Odbojka (ž): EP, SCG - Poljska, prenos
17.00 Plavi pobednik - Dobro došli u zemlju košarke
17.25 Košarka: EP, četvrtfinale 1, prenos
19.30 Plavi pobednik - Dobro došli u zemlju košarke
20.25 Košarka: EP, četvrtfinale 2, prenos
22.30 Plavi pobednik - Dobro došli u zemlju košarke
23.00 Obrazovno-naučni magazin
23.30 Hronika, 39. Bitefa
00.00 **SERIJA:** Dosije X
00.45 **SERIJA:** Trijumf Šerloka Holmsa

3 K

09.30 Zdravo je pravo
09.50 Infolek
10.00 Koncertni podijum
11.00 Najtraženiji
12.00 Skrivena kamera
13.00 Koncert
13.30 Tajm kod
15.00 Džez face
16.00 **SERIJA:** Ciganke
17.00 Scene
17.30 Sveže
18.00 Najtraženiji
18.30 Grčka - Evropa na Balkanu
19.00 Tajm kod
19.30 Triki
19.55 **SERIJA:** Ciganke
21.00 TV lica
22.00 Lutkice i krpice
23.00 Skrivena kamera
00.15 3K SMS čet

TV PINK

06.10 **SERIJA**: Pozorište Reja Bredberija
06.40 **SERIJA:** Čari
07.30 **SERIJA**: Pokemoni
08.00 **SERIJA**: Maćeha
09.00 Ruski rulet šou
10.00 **SERIJA**: Srce u plamenu
11.00 **SERIJA**: Nevina
12.15 Lepota, zdravlje i još ponešto
14.05 Rezervisani termin
16.10 **SERIJA**: Čari
17.00 **SERIJA**: Maćeha
17.50 **SERIJA**: Srce u plamenu
18.45 Skrivena kamera
19.20 **SERIJA**: Pokemoni
20.00 **SERIJA**: Nevina
20.55 **FILM:** Podzemni svet
24.00 **FILM:** Daleki sever

BK

Naslovi od 05.55 svakog sata
05.55 Budilnik
10.10 Bau bau
10.10 Crtani film
11.00 **SERIJA:** Zavodnici
12.00 **SERIJA**: Prijatelji suparnici
13.30 Femili razglednica
14.00 Takvi kakvi smo
15.00 **FILM:** Urnebesna tragedija
15.55 Telefakt
17.00 **SERIJA:** Velo misto
18.00 **SERIJA:** Zavodnici
18.55 Telefakt 4
20.05 Neženja
21.00 Suočavanje
22.30 Takvi kakvi smo
23.55 Telefakt

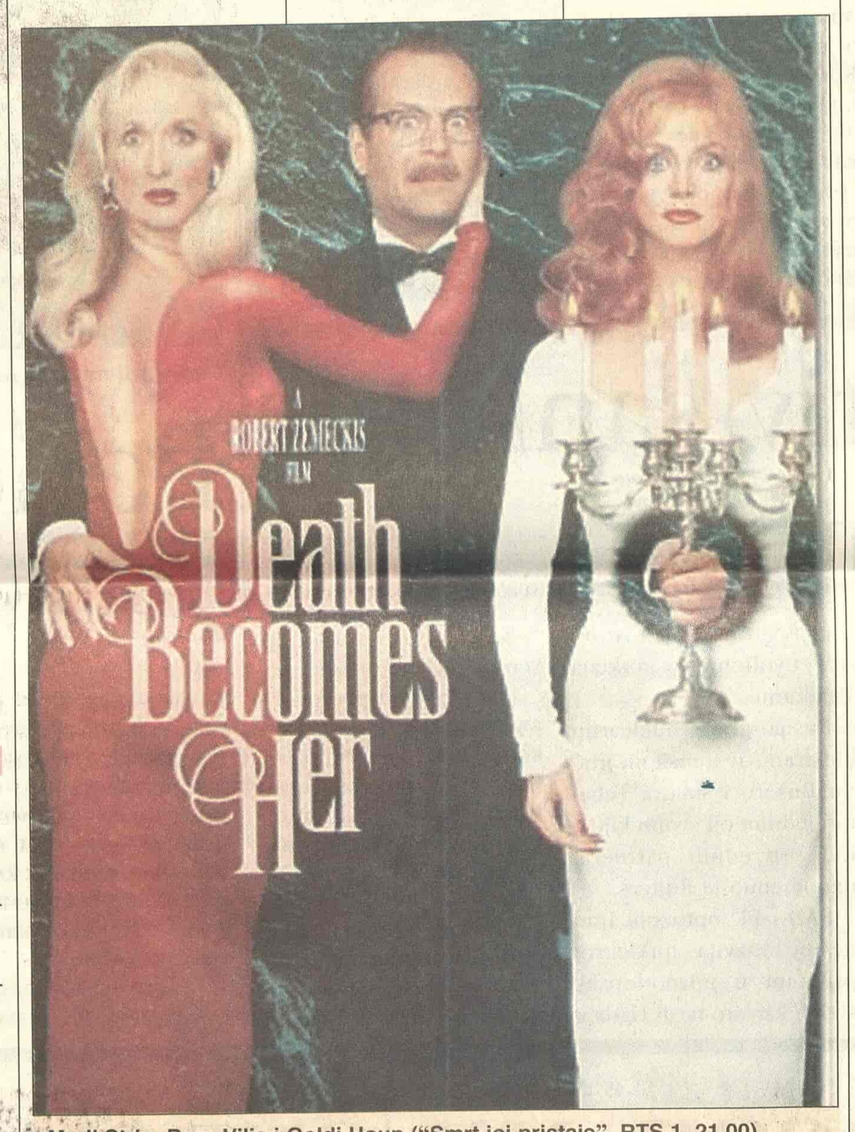

Meril Strip, Brus Vilis i Goldi Houn ("Smrt joj pristaje", RTS 1, 21.00)

TV B 92

07.00 Crtani film: Stjuart Litl
08.00 **SERIJA:** Vetrovi rata
09.00 Poligraf
09.30 Proces TV
14.00 **FILM:** Salon 4. deo
16.00 **SERIJA:** Vetrovi rata
17.00 Popodnevni program: Kao kod kuće
18.00 **SERIJA**: Vil i Grejs
18.30 Vesti
19.00 Poligraf
19.30 Crtani film: Stjuart Litl
20.00 **SERIJA:** Korak napred
22.00 Glamurama
23.00 Vesti
23.30 **SERIJA:** Vil i GreJs
24.00 **FILM:** Salon 4. deo

POLITIKA

07.00 Politikino jutro 08.10 Putujmo zajedno 08.55 Bioklinika 09.00 Zdravo je pravo 09.30 **SERIJA:** Romantična opsesija 10.30 Bioklinika 12.00 Zdravo je pravo 13.00 SMS čet 13.30 Bioklinika 14.00 Stem 011 15.00 **SERIJA:** Romantična opsesija 16.00 Putujmo zajedno 18.00 Svet baleta 19.00 Dan 19.30 Kozmo kozmetika 20.00 **SERIJA:** Romantična opsesija 21.00 **FILM** 22.30 Putna torba 23.00 Dan 23.30 **FILM**

TV STUDIO B

(Vesti na sat i pet minuta) 07.30 Beograde, dobro jutro 10.10 **SERIJA:** Opčinjeni 12.10 **SERIJA**: 13.10 Duhovnici 14.10 **SERIJA**: Ćinećita 15.10 5 puta 3 15.35 Mobil auto 16.10 Beograde, dobar dan 17.15 **SERIJA:** Pod suncem Sen Tropea 18.10 Kar fešn 18.40 Recepti Laure Ravajoli 19.05 Vesti u 7 i 5 19.33 Gradski dnevnik 19.52 Vesti iz sveta 20.05 Italijanski reditelji 21.05 **SERIJA**: Opčinjeni 22.05 Vesti u 10 i 5 22.35 Interkult 23.00 **SERIJA:** 00.10 **SERIJA:** Pod suncem Sen Tropea

TV ART

09.00 Art market 09.30 Ordinacija Centar 11.00 Telemegamarket 11.30 Art dokument 12.00 Videopojmovnik 12.20 Svećice i sveće 13.00 Art market 13.30 **FILM:** Karte za raj 16.00 Plan grada 16.30 Gradovi sveta 17.30 Kultura stanovanja 18.10 Gde na odmor 20.00 Boemija 21.15 Priče o muzici 21.30 Art moda 22.30 **FILM:** Kinesko kupatilo 00.35 Kafanisanje

STANKOM

08.00 Gong 08.30 Neustrašivi 09.00 Stankovanje 10.00 Gong 11.00 Od sestara do krova 11.50 Stejdž 12.00 **SERIJA:** Džemini 13.00 **SERIJA:** Kompanjerosi 14.15 Hot i kul 15.00 **SERIJA:** Reka nade 16.00 Stankovanje 17.00 Gong 18.00 Od sestara do krova 19.00 **SERIJA:** Džemini 20.00 **SERIJA:** Kompanjerosi 21.30 Unutrašnja strana grada 22.30 **SERIJA:** Reka nade 23.30 TV pikado 01.30 Džuboks

TV MOST

07.00 Oglasnik 08.00 Crtani film 09.15 Oglasnik 09.20 Crtani film 10.00 Muzika 11.00 Film info - R 12.15 Nisi ti više mali - R 14.15 Širom otvorenih očiju - R 14.50 Zlatno polje 16.10 Oglasnik 16.15 Dokumentarni film 18.00 Sat info 19.00 Aktuelno 19.15 Oglasnik 20.10 Prezent 21.00 Željoteka 23.00 Numerologija 01.00 Erotski film

TV KOŠAVA

09.00 Bioklinika 10.00 Hepi aur 10.25 Astrologos 11.00 Diskusija 12.00 **SERIJA:** Sumnja 13.00 SMS džuboks 16.00 Zujanje 17.00 Hepi aur 17.25 Astrologos 18.05 SMS oglasi 19.05 SMS džuboks 20.05 Okvir za sliku 21.05 **SERIJA:** Sumnja 22.05 Reč po reč 23.05 SMS džuboks 24.00 Fantastik erotika 00.45 Seksi najt

TV NOVI SAD

07.00 Jutarnji program 08.30 **SERIJA:** Izlog strasti 10.05 Prozor 12.15 Koncert u podne 13.02 Put vina: Južna Portugalija 14.05 Odiseja filma 14.20 Manastiri pored Dunava 15.02 **FILM:** Blek Džek 17.00 Dnevnik 17.30 **SERIJA:** Izlog strasti 18.00 Razglednice 19.30 Dnevnik 20.00 Put vina: Nemačka 21.00 Hodočašće 21.15 Fruškogorski manastiri 22.00 Vojvođanski dnevnik 22.20 Opet je leto 24.00 Ponoćni dnevnik 00.15 **FILM:** Loš predznak

TV CRNA GORA 1

07.00 Jutarnji program 09.10 Meridijani 09.30 **SERIJA:** A Jang 10.00 Vijesti (12.00, 14.00) 10.05 Obrazovni program 12.10 **SERIJA:** Osveta ljubavi 13.00 **SERIJA:** 14.05 Ekonomka panorama 15.00 Pokreni se... 15.30 Dnevnik 1 15.45 Obrazovni program 17.15 Lajmet 17.30 **SERIJA:** Osveta ljubavi 18.30 Natura viva 19.00 Crtani film 19.10 Ispeci pa reci 19.30 Dnevnik 2 20.00 **SERIJA:** 20.50 Ravnoteža 21.50 Art 22.15 Mali koncert 22.30 Meridijani 22.45 Dnevnik 3 23.15 **FILM:** Lažljivci

Televizije zadržavaju pravo izmene programa na dan emitovanja

KABLOVSKA

HRT 1

12.05 **SERIJA:** Ljubav nema cenu 14.05 **FILM:** Samo dvaput se živi 18.00 **SERIJA:** Gospođica Merpl 20.05 **SERIJA:** Čarolija 21.00 Kratki susreti 22.10 **FILM:** Paket 23.55 **SERIJA:** Sikvest 00.40 **SERIJA:** Mućke 01.50 **SERIJA:** Voker teksaški rendžer

HRT 2

16.15 **SERIJA:** Život s Boni 16.35 **SERIJA:** Porodične nevolje 17.00 **SERIJA:** Špijunke 18.45 **SERIJA:** Niko nije savršen 19.15 **SERIJA:** Zemlja 20.05 **FILM:** U službi njenog veličanstva 22.25 **SERIJA:** Mućke 23.40 **SERIJA:** Voker, teksaški rendžer 00.25 **SERIJA:** CIA 02.05 **SERIJA:** U kancelariji

NOVA TV

11.15 **SERIJA:** Izlog strasti 11.55 **SERIJA:** Putevi ljubavi 12.50 **FILM:** Posao za stranca 15.05 **SERIJA:** Vesele sedamdesete 16.05 **SERIJA:** Ciganke 17.05 **SERIJA:** Naslednica 18.00 **SERIJA:** Jelena 20.10 Rijaliti šou: Bar 21.00 **SERIJA:** Bumerang 22.00 **FILM:** Mornarički istražitelji 22.45 **SERIJA:** Medicinska istraga 23.35 **SERIJA:** DŽEG 00.30 Bar 01.10 **FILM:** Divlji bluz

Dajana Rig (HRT, 20.05)

HALLMARK

06.00 Marija, majka Isusova 07.45 Kad smo odrasli 09.30 Hoću neću 11.15 Stara antikvarnica 13.00 Meklaudove ćerke 13.45 Marija, majka Isusova 15.30 Kad smo odrasli 17.15 Hoću neću 19.00 Meklaudove ćerke 20.00 Rubina kofa krvi 21.45 Divizija 22.45 Crtač 00.30 Teška vremena 02.15 Divizija 03.05 Crtač 04.30 Teška vremena

TCM

21.00 Style in Motion - Bruce Oldfield On Dark Victory. Ul. Bruce Oldfield 21.15 Dark Victory Ul. Bette Davis 23.00 Biggest Bundle of Them All Ul. Raquel Welch 00.45 After thin Man Ul. William Powell 02.35 Fury Ul. Spencer Tracy 04.05 Rhapsody Ul. Elizabeth Taylor