ТЕЛЕСЕНСАЦІЯ

№22, СЕРЕДА, 28 ТРАВНЯ 2008 р.

Сенсації, програма та реклама

• Безкоштовно для читачів «RIA», «RIA плюс», «"20 хвилин" Житомир», «ВСІМ», «RIA Козятин», «RIA Шаргород» • Всі телепрограми ефірного, кабельного та супутникового ТБ • Від 65 коп. як окрема газета!

Перемога Білана — жарт?

стор. 11

Максимальний %

Лише для колишніх вкладників Ощадбанку СРСР!

АКЦІЯ

ПРЕД'ЯВІТЬ ОЩАДКНИЖКУ ТА ОТРИМАЙТЕ НАДБАВКУ

ВІДКРИЙТЕ ДЕПОЗИТ ТА ОТРИМАЙТЕ до 18,5%

ПриватБанк

8 800 500 00 30 (0352) 47 05 68

www.privatbank.ua E-mail: hotline@pbank.com.ua

КРЕДИТИ

ICK

БЕЗ ЗАСТАВИ

НАЙКОРОТШИЙ ТЕРМІН

БЕЗ ПОРУЧИТЕЛЯ

від 3 000 грн. до 50 000 грн.

10

8 (0432) 46-89-95, 8 (067) 430-68-01

УТ-1

09.00 ПРОФІЛАКТИКА ПЕРШОГО КАНАЛУ
15.55, 19.30, 21.45, 23.45 Погода
16.05 Пляжний футбол.Фінал
17.25 ЖАРАААААА..2008. Щоденник
17.55 Вікно в Америку
18.20 Український вимір
18.55, 01.20 Ситуація
19.00, 21.00 Новини
19.15, 21.30 Діловий світ
19.25, 21.40 Світ спорту
19.40 Громадська варта
20.00, 02.05 "Попередження" з М.Вереснем
21.20 Новини міжнародні
22.00 Ток-шоу "Один за всіх"
22.55 Трійка, Кено
23.00 Підсумки
23.40 Спорт
23.50 DW. Новини Європи
00.20 Укравтоконтинент
00.50 Енциклопедія великих
01.25, 05.50 Служба розшуку дітей
01.35 ЖАРАААААА...2008. Щоденник
02.55 Експерти дозвілля
03.20 Х/ф "Буря"
04.50 Здоров'я

УТ-2

14.00 Т/с "Татусеві дочки", 50 с.
14.30, 19.30, 23.40, 02.35 ТСН
14.50, 20.10, 00.20 "ТСН. Погода"
15.00 Т/с "Сваха", 20 с.
15.20 Т/с "Всі жінки - відьми", 176 с.
16.20 "Сімейні справи з Іриною Калинською", 256 с.
17.20 Т/с "Сила тяжіння", 43 с.
18.30 Т/с "Повернення Мухтара", 154 с.
20.15 Т/с "Принцеса цирку", 85 с.
21.15 Т/с "Королі гри", 1 с.
22.20 Т/с "У колі першому", 1 с.
00.00 "Епіцентр"
00.15 "ТСН. Проспорт"
00.25 "Бокс по-справжньому: Крістіан Міхарез - Хосе Наварро"
01.25 Т/с "Зниклі безвісті - 2", 25 с.
02.05 Д/ф "Зоя Федорова. Життя за кадром" у програмі "Документ", 2 с.
02.55 "Подвійний портрет" - "Чужие В. Аксенов - Э. Неизвестный", 51 с.
03.20 Т/с "Затока Доусона", 10 с.
04.05 Т/с "Дівчата Гілмор - 4", 85 с.
04.50 "Документ+"
05.20 Т/с "Дні нашого життя - 2", 329 с.

Інтер

14.00 "Модний вирок"
15.05 Х/ф "Травень".
17.05 Новини
17.20 "Жди меня"
19.00 Т/с "Вогонь кохання".
20.00 "Подробиці"
20.30 Т/с "Капітанські діти".
21.35 Т/с "Морозов"
22.35 "Агенти впливу"
23.25, 03.20 Х/ф "Водоспад Серафима".
01.45 "Знак якості"
05.00 "Дискавері". У пошуках ямкоголової зміі
05.40 "Уроки тітоньки Сови"

ICTV

14.00 Х/ф "Проблемне дитя-3"
16.00 Галілео
16.30 Т/с "Бандитський Петербург: Барон"
17.35 Т/с "Опери. Хроніки вбивчого відділу-3"
18.45 Факти. Вечір
19.10, 00.50 Спорт
19.20 Надзвичайні новини з Костянтином Стогнієм
19.45 Максимум щодня
20.00 Т/с "Літєйний, 4"
21.00 Т/с "Сліпий"
22.00, 03.05 Свобода слова з Андрієм Куликовим
00.35 Факти. Підсумок дня
00.55, 03.00 Погода
01.15 "Дзвінок фортуни". Інтерактив
02.45 Факти
04.55 Кримінальні історії

П'ятий канал

14.00 "Програма передач"
14.05, 17.50, 23.45, 03.55 "Погода в Україні"
14.10 "Своїми очима"
14.30 "5 елемент"
15.00, 16.00, 17.00, 18.00, 20.30, 23.00, 00.00, 01.30, 04.00, 05.00 "Час новин"
15.20, 16.30 Соціально-політичне ток-шоу "Майдан"
16.20, 00.25, 04.55 "Погода у світі"
17.15, 18.35, 22.55, 01.10, 05.25 "Погода на курортах"
17.20 "Територія закону"
18.20, 01.45, 04.15 "Час економіки"
18.45, 23.50 "Київський час"
19.00, 22.00 "Час новин" (російською)
19.15, 02.00 Аналітичний щоденник "Re:акція"
21.00, 03.00 "Час інтерв'ю"
21.25, 03.20, 05.30 "Час: важливо"
22.10, 23.25 "Бізнес-час"
22.25, 04.30 "Народний контроль"
22.45, 23.35, 00.15, 05.15 "Час спорту"
00.30 Огляд преси
00.35 "Ресторанні новини"
01.15 "Час-Тайм"
01.25 "Огляд преси"

СТБ

16.10 Х/ф "Якщо ти мене чуєш"
18.00, 22.00 Вікна-новини
18.12 Звана вечеря
19.10 Х/ф "Максим Перепелиця"
21.30 Т/с "Кулагін та Партнери"
22.25 За вікнами
23.25 Т/с "Секретні матеріали"
00.10 Вікна - Спорт
00.30 Шукачі. Олександр І: таємниця зречення
01.10 Золотий сундучок

Новий канал

14.00, 19.00, 01.45 Репортер
14.05 М/с "Му й Ципа"
14.15, 14.50 Teen Time
14.20 Побачення з мамою-2
14.55 Т/с "Друзі"
15.55, 20.25 Т/с "Кадети"
16.50 Т/с "Колишня"
17.50, 21.20 Т/с "Щасливі разом"
19.15 Пол Маккартні. Час бути разом
19.20, 02.05 Погода
19.25 Т/с "Мини у фарватері"
22.20 Х/ф "Хроніки Риддика"
00.45 Комеді клаб. Україна
02.00 Спортрепортер
02.10 Служба розшуку дітей
02.15, 03.05, 04.05, 05.05, 05.35 Студія Зона ночі
02.20, 03.10, 04.10 Невідома Україна
05.10 Кольорові асоціації Марини Банник
05.25 У кожній професії є музика
05.40 Дерево під вікном
06.05 Хотин
06.15 Зона ночі

ТЕТ

14.00 "Веселі мелодії"
14.30 М/с "Ліга правосуддя", 35 с.
15.00 М/с "Кейпертаунські копи", 24 с.
15.30 М/с "Нові пригоди Черепашок-ніндзя"
16.00 Т/с "Своя команда", 9 с.
16.30 "Єралаш"
17.00, 19.30 "Дом-2"
18.00 Жити-це добре!
18.30 "Ціна кохання"
20.30 "Вечірній мультик"
21.00 "Звана вечеря"
22.00 "Вікна"
23.00 "Дивись!"
23.30 "Дом-2".Спецвипуск
00.00 "Дивись, хто прийшов!"
00.30 "Жити-це добре!"
01.00, 02.00, 03.00, 04.00, 05.00 Сім новин
01.15, 02.15, 03.15, 04.15, 05.15, 06.00 Сьоме небо
01.30, 02.30, 03.30, 04.30, 05.30 "7 VJ"

НТН

14.00 Х/ф "Банзай"
16.20, 04.40 "Маски-шоу"
17.00, 19.00 Вчасно
17.20 "Намедни" з Леонідом Парфьоновим. 1998 р
18.30, 21.40, 02.40 Свідок
19.30 Х/ф "У зоні небезпеки"
22.00, 03.05 Т/с "CSI: Нью-Йорк".
23.00 Вчасно підсумки
23.20 Бізнес-новини "Ціна питання"
23.30 Т/с "Небо та земля", 5 с.
00.30 "Клуб Нічки"
03.55 "Речовий доказ"
05.05 "Наші"
06.00, 06.30 "Переможний голос віруючого"

Тоніс

14.00 Експедиція навколо світу: три в одному
15.05 Чарівність тварин
15.35 Світ природи
16.20 Фатальні камені
17.25, 05.10 Підводна Одіссея команди Кусто
18.30, 20.30, 23.30, 02.55 "24 години"
18.45, 21.00, 23.50, 03.15 "24 години. Спорт"
18.50, 03.20 "24 години. Життя"
18.55, 21.05, 23.55, 02.50 "Погода"
19.00 Удаючи звіра
20.00 Видатні історичні особистості
21.10 Шоу Опри Уінфрі
22.00, 02.35 "Світські хроніки"
22.30, 01.50 Таємниці сучасної криміналістики
00.00, 03.40 Привид у латах: синдром одинака
01.00, 03.30 "24 години. СвітОгляд"
01.15 Т/с "Таємничий острів"
04.30 Школа ремонту

ТРК Україна

14.00 "Телезірка - Суперзірка". Як вони співають? Гала-концерт
16.00 Срібний апельсин
17.00, 19.00, 03.30 Події
17.20, 19.25, 03.55 Спортивні події
17.25, 19.30, 04.00 Погода
17.30 Критична точка
18.00 Т/с "Рідні люди" (95 с)
19.30 Т/с "Капкан" (6 с)
20.30 Т/с "Жінка без минулого" (85 с)
21.30 Х/ф "Обитель зла - 3. Вимирання"
00.15 Х/ф "Породження пекла"
02.00 Нічні розваги
04.05 Х/ф "Пригоди Тома Сойєра й Гекльберрі Фіна" (1 с)
05.25 М/ф

М-1

14.00, 16.10, 17.05, 18.40, 21.40, 22.45, 23.40, 01.30, 02.40, 04.40 Хіти Non-Stop
15.30 C.C music
16.00, 18.30, 22.30, 23.30, 02.30, 04.30 eMOneNews
17.00, 18.55 Web.cam
19.00, 22.40 Погода
19.05 Хіт Готов
19.40, 00.30 M20
20.30 V.I.P
21.00 Сімпсони
21.30 eMOneNews Kingsize
22.00 Music Post
00.00 Козирний people

Мегаспорт

14.00 Спортфайли. Олімпійський відлік
14.50 ПАСпорт
15.15 Спортивна гімнастика. Кубок світу. Етап у Росії. Ч. 1
18.25, 19.45, 22.10, 23.30, 00.50, 01.40 Мегафон. Спортивні новини
18.45, 23.50, 05.35 Автоспорт. WRC. Огляд гонки в Греції
20.05 Снукер. Прем'єр-ліга-2007. Роберт-сон - Дінг Юн (Пр. 13)
22.30 Відверто про футбол
01.10 Бій! Ч.7
02.00 Теніс. Турнір АТР в Австрії. Чвертьфінал. І. Любічич - Д. Тревер
04.15 Баскетбол. ЧУ. Суперліга. Сезон 07/08. БК "Будівельник" - МБК "Миколаїв"

м. Тернопіль ТВ-4

06.00, 11.55, 19.55, 21.25 TV-4 анонс
06.05, 10.00, 18.00, 01.10 Т/с "Полюби ворога свого"
06.50, 10.50 Ранковий фітнес
07.00 Переможний голос віруючого
07.30 Провінційні вісті. Тиждень
08.00 Тернопільська погода
08.05, 18.50, 20.55, 22.35, 01.05 Оголошення. Бюро знахідок
08.10 Вікно в Америку
08.30 "Справжня ціна"
08.45 "Таїна сузір'їв", гороскоп від Івана Круп'яка
09.00, 17.30 "Гал-кліп"
09.30 Дитяча програма "Чарівний ключик"
09.55, 16.05, 16.55, 20.50, 22.40 Абітурієнт-2008
11.00 Знати більше
12.00 Х/ф Дитяче кіно. "Бібі - маленька чаклунка"
13.30 "Сім'я від А до Я"
14.00 Х/ф "Фучжоу"
15.30, 21.30, 02.00 Д/с "Велика мандрівка"
16.00, 19.00, 22.00, 00.30 Провінційні вісті
16.10 М/с "Загадковий лицар"
16.35 Дитяча програма "Цілком природно"
17.00 "Антологія тварин"
19.30, 22.30, 01.00 Точка зору
19.35 "Погляд зблизька"
20.00 Наші вітання
21.00, 02.30 Леді SP+
22.45, 04.00 Х/ф "Поїзд смерті"
00.15 Час-Тайм
03.00 Хіт-парад

SMILE TV

07.00, 08.00, 10.00, 11.00, 15.00, 17.00 "Від вуха до вуха"
07.05, 08.05, 10.05, 11.05, 15.05, 17.05 "Сінема"
07.10, 08.10, 18.25, 20.25, 21.55 "Хронограф"
07.15, 08.15 Новини. Пост-скриптум, прогноз погоди, гороскоп, Афіша
07.35 "Мультсалон Котигорошко"
08.35, 16.30 Аніме-клуб
09.00, 13.00, 19.30 Хіт-парад "Смайл Топ 20"
10.10, 11.10, 17.10 "Хронограф", Бізнес новини, прогноз погоди, гороскоп, Афіша
10.20, 12.20 Смайл-хіти
11.20, 15.20 "Шерше ля фам" з Руженою Волянською
11.50, 15.50, 21.30 "Велнес"
14.00, 17.20 Український хіт
15.10 "Хронограф", Бізнес новини, прогноз погоди, Афіша
16.20 Мультласика
18.30, 20.30 Новини, бізнес новини, новини з павутини, прогноз погоди, гороскоп, Афіша
19.00 "МЕЛОФОН"
21.00 Шерше ля фам з Руженою Волянською
22.00 Новини, Бізнес новини, новини з павутини, прогноз погоди, гороскоп, Афіша
22.20 ТЕРЕВЕНЬКИ
00.00 Рок-н-рол до рання
03.00 Електростанція
04.00 До півночі далеко
05.00 Смайл чіл аут

м. Тернопіль ТТБ

07.00 - 14.00 - 14.00 - 14.00 - 14.00 - 14.00 - 14.00
14.00 Галицький гумор
14.15 "Дитячі забави"
14.30 "Голгофа на двох"
14.50 "Літопис" . У світі незвичайного
15.00, 19.00, 20.00, 22.00 "Вісті ТТБ"
15.10 Передачі ДТРК "Всесвітня служба УТР"
17.00 Україна: час місцевий. Мовлення територіальних громад
18.40 "Промінь": 30 років поступу і звершень"
19.10, 20.20, 21.30, 22.20 Погода
19.15 Музична замальовка
19.20 Програма для іменинників "Пісня в дарунок"
19.30 "Я хочу сказати"
19.45 "Освіта і суспільство"
20.25, 21.35, 22.25 "На музичній хвилі"
20.30 "Час країни"
21.00 Поза часом
21.05 Служба розшуку дітей
21.10 "Вечірня казка"
21.45 "Як на духу". (Леонід Стадник: "Я звичайна людина)
22.30 "Велети духу і слави. Українська місія"
22.35 Т/с "Донька садівника", 95 с. ?
23.20 Гімн України

ОРТ международное

05.00, 08.00, 04.00 Новости
05.05, 08.15 Телеканал "Доброе утро"
09.55 "Малахов+"
11.00, 14.00, 17.00 Новости (с субтитрами)
11.20, 03.05 "Модный приговор"
12.20 "Контрольная закупка"
13.00 Другие новости
13.20 "Понять. Простить"
14.20 "Писатель и вождь". Александр Фадеев
15.10, 02.20 Т/с "Огонь любви"
16.00 "Федеральный судья"
17.20, 01.50 "Детективы"
17.55 "Жди меня"
18.55, 04.05 Т/с "Черный ворон"
20.00 Время
20.30 Т/с "Морской патруль"
21.35 "Евгений Матвеев. Последние 24 часа"
22.45 "След"
23.35 Т/ф "Лошадь распятая и воскресшая". Фильм 1-й
00.40 Ночные новости
00.55 Теория невероятности. "Двойники"

ОРТ 1 канал

07.00, 10.00, 06.00, 13.00, 16.00, 19.00 Новости
07.05, 10.15 Телеканал "Доброе утро"
11.10 "Малахов+"
12.05, 04.20 "Модный приговор"
13.20 "Контрольная закупка"
13.45 Т/с "Женщины в любви"
14.30 "Детективы"
15.00 Другие новости
15.25 "Понять. Простить"
16.20 "Писатель и вождь". А.Фадеев
17.15 Т/с "Огонь любви"
18.05 "Федеральный судья"
19.20 "Жди меня"
20.15, 05.10 Т/с "Татьянин день"
21.05 Т/с "Принцесса цирка"
22.00, 03.00 Время
22.30, 03.30 Т/с "Морской патруль"
23.25 "Е.Матвеев. Последние 24 часа"
00.20 Ночные новости
00.35 "След"
01.15 Фильм А.Невзорова. "Лошадь распятая и воскресшая". ф. 1
02.05 Теория невероятности. "Двойники"
06.05 "Пусть говорят" с А.Малаховым

РТР

04.00 "Доброе утро, Россия!"
08.10 Х/ф "Путь в "Сатурн"
09.45, 16.50 Вести. Дежурная часть
10.00, 13.00, 16.00, 19.00 Вести
10.25, 13.20 Местное время. Вести-Москва
10.45 Т/с "Частный детектив"
11.40 Х/ф "Россия молодая"
13.40 Т/с "Взрослые игры"
14.35 "Суд идет"
15.30 "Кулагин и партнеры"
16.30 Местное время. Вести-Московская область
17.05 Т/с "Женщина без прошлого"
18.00 Т/с "Родные люди"
19.30 Местное время. Вести
19.50 "Спокойной ночи, малыши!"
20.00 Т/с "Бухта страха"
21.40 "Дежурный по стране". М.Жванецкий
22.40 "Вести+"
23.00 "Честный детектив". Авторская программа Э.Петрова
23.30 "Синемания"
00.00 "Дорожный патруль"
00.20 Х/ф "Мемфисская красавица"
02.15 Х/ф "Потаенное"

РТР планета

04.00 "Доброе утро, Россия!"
07.10, 15.30 Т/с "Любовь моя"
07.40 ""Смехопанорама""
08.25 "Сам себе режиссер"
09.15, 02.45 "Трудное житие". Н.Лесков
10.00, 13.00, 16.00, 19.00 Вести
10.20, 00.15 Х/ф "Комиссар Монтале", 1 с.
11.55 М/ф
12.10, 02.00 "Родить вундеркинда"
13.20 Т/с "Гонка за счастьем"
14.10 Т/с "Женщина без прошлого"
15.00, 03.25 "Про арт"
16.30 Вести-Москва
16.45, 01.50 Вести-спорт
16.55, 21.45 "Суд идет"
17.45, 22.40 "Кулагин и партнеры"
18.10 Т/с "Взрослые игры"
19.50 "Дежурный по стране". М.Жванецкий
20.50 Т/с "Эшелон"
23.10 "Вести+"
23.30 Новости культуры
23.50 "Ночной полет". Ведущий - А.Максимов

НТВ

05.00 "Сегодня утром"
08.00 Следствие вели..
09.00, 12.00, 15.00, 18.00, 21.40 Сегодня
09.20 Чрезвычайное происшествие. Обзор за неделю
09.55 "Кулинарный поединок" с М.Пореченковым
10.55 Квартирный вопрос
12.35 Т/с "Адвокат"
14.30, 17.30 Обзор. Чрезвычайное происшествие
15.30, 02.20 Т/с "Возвращение Мухтара"
18.40 Т/с "Улицы разбитых фонарей"
20.40 Т/с "Закон и порядок"
22.05 Т/с "Погоня за ангелом"
23.05 "Школа злословия". Ток-шоу
23.55 "Quattroruote"
00.30 Х/ф "Я тебя обожаю"
03.15 Т/с "Кошмары и фантазии"
04.10 - 05.00 М/с "Шоу Флинтстоунов"

НТВ мир

05.00, 09.00, 12.00, 15.00, 18.00, 21.40 "Сегодня"
05.10 "Сегодня утром"
08.00 "Стиль от..."
08.10 "Кулинарный поединок"
09.25 "Русская начинка"
10.00 "Программа максимум". Скандалы. Интриги. Расследования
11.05 "Русские сенсации". Информационный детектив
12.35 Т/с "Евлампия Романова. Следствие ведст дилетант-3". "Канкан на поминках", 4 с.
13.30 "Квартирный вопрос"
14.30, 18.40, 01.55 "Обзор. Чрезвычайное происшествие"
15.35 "Чрезвычайное происшествие. Обзор за неделю"
16.10, 01.10 Т/с "Все включено", 6 с.
17.05 Т/с "Возвращение Мухтара-2". "Скелет в шкафу"
19.10 "Час суда. Дела семейные"
20.00 Т/с "Висяки". Дело № 13 "Темные источники", 1 с.
20.50 Т/с "Формула стихии", 13 с.
22.05 Т/с "Евлампия Романова. Следствие ведст дилетант-3". "Прогноз гадостей на завтра", 1 с.
23.00 Х/ф "Цыган", 1 с.
00.40 "Главная дорога"

НТВ Наше кино

09.00 "Подкидыш"
10.15 "Под каменным небом"
11.45 "Последний побег"
13.20, 14.45 "Через тернии к звездам"
16.00 "Веселые расплюевские дни"
17.35 "Еще можно успеть"
18.55 "Сапожник и русалка"
19.35 "Прощание с Петербургом"
21.15 "Подслушанный разговор"
22.35 "Голос" из киноальманаха "Исключения без правил"
23.00 "Олеко Дундич"
01.00 "Человек из ресторана"

RTVI

06.00 "М/ф
07.00 "Власть" с Е.Киселевым
08.00 "Полный альбац"
09.00, 10.00, 11.00, 12.00, 13.00, 14.00, 15.00, 16.00, 17.00, 19.00, 20.00, 21.00, 22.00, 23.00, 00.00, 01.00, 02.00 "Новости"
09.05 Т/с "Замарашка", 73 с.
10.05 "Кейс"
11.05 Т/с "Агония страха". "Покорсженное эхо", 7 с.
12.02 "Грани недели"
13.05, 14.05 Х/ф "Весенний призыв"
14.50, 16.40, 23.40 "Музыка на канале"
15.05, 02.05 Т/с "Замарашка", 74 с.
16.05, 23.05 "Особое мнение"
17.05, 05.00 Т/с "Жизнь продолжается", 158 с.
18.00 "Сейчас в России", "Особое мнение"
19.05 "Ищем выход"
20.05, 04.00 Т/с "Телохранитель". "Ближний круг", 3 с.
21.05, 03.00 Т/с "Агония страха". "Покорсженное эхо", 8 с.
22.05 "Сейчас в мире", "Сейчас в России"
00.05 "Сейчас в Израиле", "Один на один"
01.05 "Особое мнение", "Сейчас в России"

REN-TV

05.00 Утренний музыкальный канал
05.40, 11.00, 02.20 Д/ф "Возвращение к папуасам"
06.10 Рекламный облом
06.30, 13.00 Ради смеха
07.00 Т/с "Друзья"
07.30 Очевидец представляет: самое смешное
08.30, 11.30, 18.30 "24"
09.00, 17.00 В час пик
10.00 "Час суда"
12.00 Званый ужин
13.30 Т/с "Беглец из преисподней". (Закл)
18.00, 00.15 Нарушители порядка
19.00 Т/с "Мальчишник"
20.00 Т/с "Солдаты-14"
21.00 "Громкое дело": "Маленькие бродяги, или Куда приводит детство"
22.00 Вечер с Тиграном Кеосаяном
22.30 "24". Итоговый выпуск с Михаилом Куренным
23.00 Актуальное чтиво
23.15 Три угла с Павлом Астаховым
00.45 К/к Кино. "Санта-киллер"
02.50 Ночной музыкальный канал

TVCI

07.15 "Настроение"
09.20, 10.15, 10.45, 12.05, 14.55, 15.50, 16.20, 16.50 Телемагазин
09.40 М/ф "Что на что похоже"
09.50, 02.45 Т/с "Золотая теща"
10.30, 13.30, 16.30, 19.30 События
10.50 Х/ф "Шаги императора"
12.15 События. Московская неделя
12.45, 20.00, 02.00 Т/с "Ангел-хранитель"
13.45 "Постскриптум"
15.05, 21.40, 05.00 Т/с "Сестры по крови"
15.55, 03.15 "История государства Российского". Рюрик и его братья
17.00, 01.20 Т/с "Криминальный кроссворд"
17.45, 05.50 Николай Фоменко в программе "Сто вопросов взрослому"
18.30, 03.40 Т/с "Роксолана. Владычица империи"
19.10 М/ф "Как казаки на свадьбе гуляли"
20.45 "Линия защиты"
21.25 "Репортер" с Михаилом Дегтярем
22.30 "Момент истины"
23.10 Х/ф "Футболист"
00.40 События. 25-й час
01.05 "Петровка, 38"
04.20 "В холодных северных морях..." Специальный репортаж
04.35 "Наши любимые животные"
06.30 Т/с "Расплата за грехи"
07.10 Конец вещания

ТНТ

05.00 "Любовь и тайны Сансет Бич". Теленовелла
05.55 Глобальные новости
06.00, 18.00 Такси
06.30 "Ох уж эти детки!"
07.00, 18.30 Москва: инструкция по применению
07.30 "Необъяснимо, но факт" - "Чудеса". Документальное расследование
08.30 К/к "Счастливы вместе" - "Света Букина и философский кетчуп"
09.00 К/к "Счастливы вместе" - "Первый раз в первый класс"
09.30, 23.15 К/к "Саша + Маша"
10.00 "Приключения Джимми Нейтрона, мальчика-гения"
10.30 "Жизнь и приключения робота-подростка"
11.00 "Шоу Рена и Стимпи"
11.30 "Детки подросли"
12.00 "Тоталли Спайс"
12.30 "Такси в Питере"
13.00 К/к "Женская лига: Парни, деньги и любовь"
13.30 Реалити-шоу "Дом-2. Live"
14.10 "Медвежатник". Триллер
17.00 К/к "Счастливы вместе" - "Человек собаку вдруг"
17.30 К/к "Гуманоиды в Королсве"
19.00 К/к "Счастливы вместе" - "Звездатая жизнь"
19.30 К/к "Счастливы вместе" - "Дурдом - 2"
20.00 Реалити-шоу "Дом 2. Город любви"
21.00 К/к "Боб-дворецкий"
22.40 Реалити-шоу. Спецвключение "Дом-2. После заката"
23.45 Д/с "Хит-парад дикой природы"
00.40 Реалити-шоу "Дом-2. Это любовь!"
01.35, 02.35 Т/с "Мое второе "Я"
03.30 Антология юмора

МУЗ-ТВ

04.00, 07.00, 12.00, 23.40 "МУЗТВ хит". Музыкальный нон-стоп популярной музыки
05.00, 09.00 "Наше". Нон-стоп русской музыки
06.00, 15.25, 22.30 "Твой выбор". Музыкальные нон-стоп, который ты делаешь сам
10.00 "Звезды под прицелом". Серия тематических программ о жизни публичных людей
11.00 "Ближе к звездам. 30 Seconds to Mars". История жизни звезды
11.30, 19.00 "Pro-обзор". Шоу-бизнес-новости недели
13.45 "Алфавит". Блиц-опрос по алфавиту. Игра для грамотных
14.00, 20.00 Звезды зажигают
14.55 "Zoom". Мир интернета, компьютерных игр и современных технологий
16.30 "Звсздные Фабриканты. Дайджест". Всс самое интересное о гастрольной жизни фабрикантов. Только на МУЗТВ!
17.30 Smesh.no. Самые смешные видеоролики, присланные телезрителями
18.00 "Большие надежды". Новый увлекательный молодежный сериал. Премьера МУЗТВ!
19.25 "Стилистика". Все о современной моде на МУЗТВ
21.00 Smesh.no. Самые смешные видеоролики, присланные телезрителями. Премьера МУЗТВ!
21.25 "Блондинка в шоколаде". Гламурная жизнь глазами Ксении Собчак. Новый сезон полюбившегося реалити-шоу
21.50 Pro-новости
22.00 "Улетный TRIP". Фантастический комедийный 3D мультсериал

OTV

05.00, 08.00, 10.00, 13.00, 16.00, 19.00, 22.00, 02.00 O-TV Every Day
05.15 OTV-Interactive
06.30 Мультисвіт
07.00, 08.45, 10.45, 12.45, 14.45, 17.00, 17.45, 19.45, 21.45, 02.45, 03.45, 05.45 Національний хіт-парад України
09.00 Hit Girls
14.00 Free Time
20.00 Hit Boys
00.00 ОТВ-ЧАТ

К-1

14.00 "Дитячий світ": м/с "Люди Х"
14.30 "Відкритий світ: Життя серед дикої природи"
15.30 Х/ф "Потерпілі з "Ліїургії"
17.15 "Вечірній квартал. Історія успіху"
19.10 "Один день. Новини"
19.25 Т/с "Агент національної безпеки"
20.30 Т/с "Кріт-2"
21.30 Програма"Один день"
22.00 "Городок"
22.30 "Інше кіно": "Вища міра"
00.30 "Один день. Всі новини"
00.50 Х/ф "Смертельні видіння"
02.20 "ШОК"
03.00 "Один день"
03.30 Нічне життя
04.50 "Один репортаж: Товсті і тонкі"
05.30 Х/ф "Велика людина. Фальшивий етруск"

РЕТРО

05.00, 13.00, 21.00 Анонс программ на день
05.05, 13.05, 21.05 Х/ф "Берег его жизни"
06.10, 14.10, 22.10 Взгляд
07.35, 15.35, 23.35 Х/ф "Каникулы Петрова и Васечкина"
08.45, 16.45, 00.45 Русский музей
09.15, 17.15, 01.15 Кинопанорама
10.55, 18.55, 02.55 Х/ф "Трест, который лопнул"
12.00, 20.00, 04.00 В объективе - животные
12.20, 20.20, 04.20 Анталогия юмора

Enter-фільм

14.05, 17.45 "Самые знаменитые сцены в истории кино: sms-голосование"
15.00 "Старпрофайл"
15.16 "Витрина-ТВ"
15.55 Х/ф "Путешествие будет приятным".
18.05 Х/ф "5 дней до полуночи". 1, 2 часть.
20.35 "5 новостей про кино"
21.00 Х/ф "Ты еще там?".
23.10 "Телеафиша"
23.35 "Киноманьяки: sms-голосование"
00.00 Х/ф "Богоматерь убийц".
01.50 Х/ф "Белый клык".
03.20 Х/ф "Машенька".
04.50 "Кинотрейлеры"

КІНО

14.00 М/ф
14.30 Т/с "Третья планета от Солнца"
15.00 М/с Муль и Тик: "Бог, дьявол и Боб"
15.30, 05.20 Голливуд: все включено
16.20 Х/ф "Синдикат-2"
17.50 Х/ф Киноностальгия: "Белый взрыв"
19.30 Х/ф "Похитить ребенка"
21.30 Х/ф Мистерия кино. "Медвежий поцелуй"
23.35, 05.05 Тайная жизнь женщин
23.50 Икс-ньюс
00.00 Х/ф Икс миссия: "Посмотри на меня"
01.40 Х/ф Икс миссия: "Латинский любовник"
03.30 Х/ф Мистерия кино "Медвежий поцелуй"

Телеклуб

19.00 Т/с "Не ссорьтесь, девочки!", 3 с.
20.00 Т/с "Очарование зла", 1 с.
21.00 Т/с "Черный ворон", 58 с.
22.00 Т/с "Сержант милиции", 2 с.
23.30 Т/с "Сержант милиции", 3 с.
01.00 Т/с "Не ссорьтесь, девочки!", 4 с.
02.00 Т/с "Очарование зла", 2 с.
03.00 Т/с "Черный ворон", 59 с.

СТС

05.00 М/с "Человек-паук", 2 с.
05.55 М/с "Смешарики"
06.00, 16.00 К/к "Моя прекрасная няня"
06.30 К/к "Папины дочки"
07.00 "Я лечу" Комедийная мелодрама
08.00, 23.00 Истории в деталях
08.30 К/к "Кто в доме хозяин?"
09.00, 15.30 "Галилео". Научно-развлекательный журнал
09.30 К/к "Моя прекрасная няня", 2 с.
10.30 "Дочки-матери" Драма
11.30 К/к "Вся такая внезапная"
12.00 М/с "Оливер Твист"
12.30 М/с "Тутенштейн"
13.00 М/с "Приключения Вуди и его друзей"
13.30 М/с "Приключения Джеки Чана"
14.00 М/с "Чокнутый"
14.30 М/с "Школа волшебниц"
15.00 К/к "Сабрина - маленькая ведьма"
16.30 "Герои" Драма
17.30, 22.50 "6 кадров" Скетч-шоу
18.00 К/к "Папины дочки", 2 с.
19.00 "Я лечу" Мелодрама
20.00 "Сердцеедки" Комедия
20.58 Скажи!
21.00 Х/ф "Бестолковые"
23.30 "Слава богу, ты пришел!". Юмористическое импровизационное шоу
00.45 Т/с "Моя команда", 7 с.
04.00 Музыка на СТС

Hallmark

00.00 "Пулитцеровская премия"
01.45 "Внутренний враг"
03.15 "Барон и малыш"
05.00 "Крайняя мера"
06.45, 14.15 "Наш дом"
08.30, 13.00 "Дочери Маклеода-VI"
09.30, 16.00 "Таинственная женщина - Искупление"
11.15, 17.45 "Пробуждение"
19.30 "Дочери Маклеода-VII"
20.30 "Она сводит меня с ума"
22.15 "Убийства в Мидсомере - X"

zone reality

07.00, 12.00, 19.05 Рекордсмены
07.55, 13.15, 08.15, 13.40 История болезни
08.40, 14.05 Кто мы и откуда?
09.30, 16.10, 20.50 Что же произошло
09.55, 14.55 Законы Лас-Вегаса
10.20, 17.25, 05.15 Охотники за легендами
11.10, 18.15, 06.05 Власть, привилегии и правосудие
12.50 Чудеса, да и только,
15.20, 20.00, 04.25 Полицейские будни
16.35 Реанимация: о чем мы не знали
21.15, 01.05 Путешествие в неизведанное с Джоном Эдвардсом
22.05, 01.55, 22.30, 02.20 Отдел розыска без вести пропавших
22.55, 02.45 Одна в большом городе, Нью-Йорк
23.50, 03.35 Измена
00.40 Организаторы отдыха

Discovery

07.00, 12.45, 18.45 Гостиница для двоих. Кейптаун
07.25, 13.10, 19.10 Жизнь манекенщицы с Петрой Немковой. Честолюбие
08.15, 14.05, 20.05 Энтони Бурден. Без предварительных заказов. Пуэрто-Рико
09.10, 15.00, 21.00 Пока тебя не было. Юта: улица Саут Линкольн
10.00, 16.00 Супервиллы. Суперсемьи
10.25, 16.25 Супервиллы. Соперники
10.55, 16.55 Забросить и вытянуть. Норвегия: треска
11.20, 17.20 На побережье. Мексика
11.50, 17.50 Главное - войти в ритм. Япония
22.00 Истории дизайна. Вестпорт, Ирландия
22.55 Кафе мира: Азия. Амритсар
23.20 Кафе мира: Азия. Джайпур
23.45 Одинокая планета. Шесть ступеней: Мехико
00.35 Мир боба. Париж
01.00 Снежный патруль. Лаакс
01.30 Роскошная трапеза. Искусство вкуса
02.00 Пока тебя не было. Орегон: 29 авеню
03.00 Энтони Бурден. Без предварительных заказов: Квебек
04.00 Самые богатые люди Европы. Жизнь как сон
05.00 Одинокая планета. Шесть ступеней: Сан-Франциско
06.00 Забросить и вытянуть. Польша: щука, форель и карп
06.30 На побережье. Корнуэлл

NATIONAL GEOGRAPHIC

06.00 Неизвестное племя Палау
07.00 Суперсооружения древности. Великая пирамида
08.00 Экоизобретатели. Энергия воды и ветра
09.00, 19.00 Я не знал этого
09.30, 19.30 Веселая наука
10.00, 15.00 Разгадка тайны Стоунхенджа
12.00 Военные самолеты. Война в воздухе
13.00 Суперсооружения. Суператтракцион
14.00, 20.00 Созданные разрушать. Вулкан
17.00 В мире диких животных
17.30 Хроники живой природы
18.00 Жизнь племен. Динка
21.00, 03.00 Секунды до катастрофы. Взрывы на Бали
22.00, 01.00, 04.00 Идеальное оружие. Осада
23.00, 02.00 Худшие тюрьмы Америки. Скованные одной цепью
00.00 С точки зрения науки - дело о планете Земля. Кометы. неодолимая сила

Discovery

05.00, 12.45 Второе рождение машины
05.25, 13.10 Супер-войны на свалке. Подводные гонщики
06.20 Заезды. Генерал блюза
07.15 Из чего это сделано? Стадион в Фениксе, Торговый центр в Лос-Анджелесе, Серф
07.45 Из чего это сделано? Космический челнок, Американские горки, Столы для бильярда
08.10 Помешанные на трюках. Серфинг на вертолете
08.40 Мощные машины. Локомотивы
09.05 Разрушители легенд. Пинг-понговое спасение
10.00, 10.30 Пятая передача
10.55 Заезды. Машина времени
11.50, 04.05 Небесные гиганты. Создание аэробуса А380. Создание аэробуса А380 - часть 1
14.05, 00.00 Помешанные на трюках. Мотопрыжок
14.35, 00.25 В мире машин. Поезда
15.00, 02.45 Махинаторы. MERCEDES COSWORTH - часть 1
15.30, 03.10 Махинаторы. MERCEDES COSWORTH - часть 2
16.00, 03.40, 16.30 Как это работает
17.00, 01.50 Американский чоппер. Мотоцикл Линкольн. Часть 2
18.00 Разрушители легенд. Подъемник-катапульта
19.00 Грязная работенка. Работники на рвотном острове
20.00, 00.55 Самые крутые в мире парни. Проходчики
21.00 Тайны боевых искусств. Китай
22.00 Криминалисты. Украденная молодость
23.00 Всемирный клуб футбольных хулиганов. Голландия

Discovery - science

07.00, 13.00, 07.25, 13.25 Требуется сборка
07.50, 13.50 Головоломы: Издевательство над историей
08.40, 14.40 Патентное бюро. Хорошее, плохое и бесполезное
09.10, 15.10 Тайные землетрясения Европы
10.00, 16.00 Наука выживать. Калахари
10.50, 16.50 Суперкорабли. Первая дама Миссисиппи - американская королева
11.40, 17.40 Люди в белом
12.35, 18.35, 00.35, 06.35 Рождение мотоцикла. Триумф
19.00, 01.00 Завтра и послезавтра
19.50, 01.50, 20.15, 02.15 Как это работает
20.40, 02.40 Фантастика на деле
21.10, 03.10 Экстремальные машины. Автофанаты
22.00, 04.00 Супер-войны на свалке. Подъемные краны
22.50, 04.50 Суперкорабли. Эрик Рауде - нефтедобывающая платформа
23.40, 05.40 Как работает крутая аппаратура
00.10, 06.10 Как это работает?

Animal Planet

07.00, 11.00, 20.00, 02.00, 00.30, 06.30 "Самые забавные животные планеты"
07.30, 11.30 "Разрушители стереотипов"
08.00, 17.00, 19.00, 19.30 "Ветеринарная скорая помощь"
08.30 "Сос дикой природы"
09.00 "Животные от А до Я. Бобры - первоклассные строители"
09.30, 20.30, 02.30 "Обезьяньи проделки"
10.00 "Спасение грейс"
10.30 "Спасение животных в Австралии. История счастливчика"
12.00 "Как стать.... Носорог"
13.00 "Остин Стивенс. Самые опасные. в поисках гигантов пустыни"
14.00 "Поля звериных сражений. Острова"
14.30 "Добыча хищника. Скорость"
15.00 "Животные-кинооператоры. Небосвод над пустыней"
16.00 "Путешествие длиной в жизнь. Совместная жизнь"
17.30, 01.00 "СОС дикой природы"
18.00 "Полиция Хьюстона - отдел по защите животных: детская любовь"
21.00, 03.00 "Заповедник в дебрях Африки"
22.00, 04.00 "В глубинах Амазонки"
22.30, 04.30 "Необычные животные Ника Бейкера. Рыбы-вампиры"
23.30, 05.30 "Территория животных"
01.30 "Скорая ветеринарная помощь"

Охота и Рыбалка

05.00, 13.00, 21.00 Наш репортаж
05.25, 13.25, 21.25 О вкусной пище
05.30, 13.30, 21.30 Подводная охота
06.00, 14.00, 22.00 Большая рыбалка
06.25, 14.25, 22.25 Клевое место
06.45, 14.45, 22.45 Мастер класс
07.00, 10.00, 15.00, 18.00, 23.00, 02.00 Кельтская природа
07.25, 15.25, 23.25 Снасти
07.30, 15.30, 23.30 Рыбалка моя страсть
08.00, 16.00, 00.00 Рыбалка
08.50, 16.50, 00.50 1000 мелочей
09.00, 17.00, 01.00 Ни пуха ни пера
09.30, 11.30, 17.30, 19.30, 01.30, 03.30 Охота моя страсть
10.30, 18.30, 02.30 Рыбалка и охота
11.00, 19.00, 03.00 О собаках
12.00, 20.00, 04.00 Сафари
12.10, 20.10, 04.10 Шаг к природе
12.35, 20.35, 04.35 Охотничьи собаки навсегда

DRIVE

05.00, 13.00, 21.00 АвтоЕвропа
05.30, 13.30, 21.30 Драгрейсинг
06.00, 14.00, 22.00 Суперкары V8
07.00, 15.00, 23.00 Американский гром
07.30, 15.30, 23.30 Автолегенды
08.00, 16.00, 00.00 Форсаж
08.30, 16.30, 00.30 Проиграл - отдай!
09.00, 17.00, 01.00 Дорожные войны
10.00, 18.00, 02.00 Пит-стоп
11.00, 19.00, 03.00 Русские гонки
11.30, 19.30, 03.30 Хайвэй
12.00, 20.00, 04.00 Максимальная мощность

EXTREME

01.00, 23.00 "Ярость в клетке" Экстремальные единоборства
02.00, 05.00 "Backcountry Bombshells 1"
02.30, 04.30, 06.30 "Kite Surf Pro" Соревнования по кайтборду
03.00 "Drop In TV" Маунтинбайк и даунхил
03.30 "Kiteboard Pro World Tour 2006" Соревнования по кайтборду
04.00 "Awe"
05.30, 07.30 "10 Count" Лучшие трюки райдеров
06.00 "I-Ex" Разные виды экстремального спорта
07.00, 10.30, 13.00, 18.00 "Hardcore Candy, эп. 3" Программа о женском сноуборде
08.00, 12.00, 16.00, 20.00 "Fim World Supermoto Champions 2007" Чемпионат по мотоспорту
09.00, 11.00, 17.00, 00.00 "Экстремальный стритбол" Соревнования по стритболу по всей Европе
10.00, 14.00, 21.00 "Ticket To Ride - 2008" Соревнования по сноубордингу в Европе
13.30 "Skate Rodeo" Программа о скейтбординге
14.30, 21.30 "Nissan UCI Mountain Bike World Cup" Соревнования по маунтинбайку
15.00, 19.00, 22.00 "Monster Energy Motocross Nationals" Соревнования по мотокроссу
18.30 "Hardcore Candy, эп. 9" Программа о женском сноуборде

Euro Sport

09.30, 02.15, 21.30 Теннис. Гейм, сет и Матч
09.45 Автогонки. Чемпионат мира в классе Туринг (По, Франция). 2-я гонка
10.45 Мотогонки. Гран-при Италии. Гонка в "Королевском" классе
11.45, 02.00 Олимпийские игры. "Миссия. Пекин"
12.00 Гребля. Кубок мира в Швейцарии (Люцерн)
13.00, 20.00 Теннис. Турнир Большого Шлема. Открытый Чемпионат Франции. 9-й день
21.15 Футбол. На пути к ЕВРО-2008
21.45, 01.00 Футбол. ЕВРО-2008. Товарищеский матч. Польша. Дания
22.30 "Викинг" (Бег с препятствиями)
23.00 Футбол. ЕВРО-2008. Товарищеский матч. Обзор
00.00 Теннис. Турнир Большого Шлема. Открытый Чемпионат Франции. 9-й день. Обзор

Здоровье ТВ

05.00, 13.00, 21.00 Анонс программ на день
05.05, 13.05, 21.05 "Детское здоровье"
05.30, 13.30, 21.30 "Передовая медицина"
06.00, 14.00, 22.00 Врача вызывали?
06.20, 14.20, 22.20 "Совместная тренировка"
06.40, 14.40, 22.40 "Отчего и почему?"
06.55, 14.55, 22.55 Элементы образа
07.00, 15.00, 23.00 Жить легко
07.20, 15.20, 23.20 "Скорая ветеринарная помощь"
07.45, 15.45, 23.45 "Взгляд на мир изнутри"
08.00, 16.00, 00.00 Я
08.20, 16.20, 00.20 "Мантра красоты"
08.45, 16.45, 00.45 "Разум"
09.00, 17.00, 01.00 Инструкция по выживанию для родителей
09.20, 17.20, 01.20 "Будь в форме"
09.40, 17.40, 01.40 "Основы безопасности дома"
10.00, 18.00, 02.00 Энциклопедия здоровья
10.20, 18.20, 02.20 "Путь к здоровому питанию"
10.50, 18.50, 02.50 "Маленький повар"
11.00, 19.00, 03.00 Ищу любовь
11.20, 19.20, 03.20 "Здоровое тело - здоровый дух"
11.50, 19.50, 03.50 "Человеческое тело"
12.00, 20.00, 04.00 Взрослые игры
12.45, 20.45, 04.45 "Йога-мания"

НТВ Детский Мир

05.00, 09.00, 13.00 М/ф "Приключение на плоту"
05.10, 09.10, 13.10 Х/ф "Странные взрослые"
06.30, 10.30, 14.30 М/с "Карлсон вернулся". Фильм 2-й
06.50, 10.50, 14.50 Х/ф "Как старик наседкой был"
07.00, 11.00 Фильм-сказка "Умные вещи", 2 с.
08.05, 12.05 М/ф "Сказка за сказкой"
08.20, 12.20 М/ф "Веселая карусель", "Храбрец-удалец", "Русские напевы"
15.00 М/ф: "Тигренок на подсолнухе", "Записки пирата", "Пластилиновый ежик"
15.30 М/с "Шайбу! Шайбу!!!" Фильм 1-й
15.50 Х/ф "Ванька"
16.20 М/ф: "Горшочек каши", "В аранге горит огонь", "Ай-ай-ай"
17.00 К/к "Приключения Толи Клюквина"
18.05 Сказки Пушкина. "День чудесный"
18.20 М/ф: "Считалка для троих", "Колесо фортуны"

Jetix

07.00, 07.25, 13.50, 14.15 Детки из класса 402
07.50 Школа Шурикен
08.15 Team Galaxy
08.35, 13.00, 13.25, 20.00, 22.20 Тотали Спайс
09.00 Капитан Фламинго
09.15, 14.40 Лентяево
09.40 Игги Арбакл
09.50, 15.05, 20.20 MONSTER BUSTER CLUB
10.15, 16.45, 17.10, 20.45, 23.30, 23.55 Мистическая власть боевых рейнджеров
10.40, 11.05, 17.35, 18.00, 22.40, 23.05 H2O - просто добавь воды
11.30, 11.55, 18.30, 18.55 Чародейки
12.20, 19.15 Тутенштейн
12.40, 19.40 Семейка Тофу
15.30, 15.55 Что с Энди?
16.20, 22.00 Хвостатые вояки
21.15, 21.40, 00.20, 00.40 Наруто

БАНК ФОРУМ

Понад 250 точок продажу банку «Форум» по всій Україні пропонують:

Кредитування фізичних осіб
нерухомість — до 30 років
автомобілі — до 7 років
кредити під заставу — до 10 років

Нам довіряють!
Гарячий центр Київщини: тел.: 0 800 501 40 80
www.forum.ua

м. Вінниця
вул. Архітектора Артинова, 46, тел. 59-22-33
вул. Пирогова, 111а, тел. 68-17-84
вул. Островського, 32, тел. 61-27-87
вул. Соборна, 91, тел. 67-52-11

НОВИНИ КІНО

Міша Бартон покинула "місто неврозів"

Міша Бартон сита по горло життям у Каліфорнії.

— Я ненавиджу Лос-Анджелес. Папарацці там найжахливіші. З ними нічого не поробиш, — каже актриса, яку нещодавно фотографи зганьбили "целюлітними" знімками.

Тому тепер вона перебралася до Парижа, повідомила Бартон в інтерв'ю німецькій газеті Welt am Sonntag.

— Вранці йдеш погуляти з собакою, а тебе вже переслідують. Вони перебираються через огорожі, висять на деревах. Від цього я божеволію і в мене депресія. Це як позбавити сну. Уявіть, ви втомилися як собака, а вам не дають спати, — каже актриса. — Лос-Анджелес — це місто неврозів. Якщо тобі подобається таке сюрреальне життя і ти щодня хочеш переконуватись, що ти знаменитість, тоді їдь туди. Але я вважаю, що це місто дуже небезпечне. І те, що мене ставлять в один ряд із Періс, Ліндсей і Брітні, мені неприємно. Я не маю з ними нічого спільного. Їм подобається, коли їх з ранку до вечора фотографують. Вибачте, але я не така. Я абсолютно звичайна дівчина.

НОВИНИ КІНО

У наступній програмі "Шерше ля Фам" з Руженою Волянською" на "Смайл-ТВ" ви побачите:

У Fashion-Time:

Модний тренд: червоне та рожеве, пристрасне та ніжне поєднання у нашому гардеробі навесні 2008 року!

У "Сузір'ї краси":

Модні зачіски навесні та влітку 2008 року. Поради від світових стилістів.

У "Світському уікенді":

Ексклюзивне інтерв'ю з улюбленим членом журі телепроекту "Танці з зірками" — Вадимом Єлизаровим. Всеукраїнський кубок першості.

У Haute Couture:

Найгламурніше вбрання на щорічному Канському фестивалі від голлівудських зірок.

З наступного випуску програми дивіться спеціальну рубрику до випускного балу — "Дефіле"!

Поради світових дизайнерів та стилістів, що одягнути та як приготуватись до цього незабутнього свята, щоб виглядати стильно та неперевершено!

УТ-1

06.00 "Доброго ранку, Україно!"
06.00 Ранкова молитва
06.05, 07.00, 08.00, 11.00, 13.00, 15.00, 19.00, 21.00 Новини
06.10, 06.55, 07.55, 23.40 Спорт
06.25, 08.35 Православний календар
06.50, 07.50, 08.25, 09.35, 11.10, 13.10, 15.15, 19.50, 23.50 Погода
07.10 Ера бізнесу
07.30 Ера здоров'я
07.40 Будівельний майданчик
08.20 Рейтингова панорама
08.45 Ранкові поради
09.00 Оголошення завдань державної підсумкової атестації з укр.мови. 9 клас.Диктант
09.05, 19.35, 21.30 Діловий світ
09.10 Аграрна країна
09.20, 21.20 Новини міжнародні
09.40 "3 х 4"
10.10 Між НАМИ... Азербайджанці в Україні
10.55, 12.55, 14.55, 18.55, 01.40 Ситуація
11.20, 05.05 Життя триває
12.15 Муз. ua
13.15 Ток-шоу "Один за всіх"
14.10 Далі буде..
15.20 Індиго
15.50 М/с "Нормальний Норман"
16.20, 02.05 Д/с "Таємнича Азія" 1серія
17.15 Д/ф "Красиві колеса Бразилії"
18.20 Український вимір
19.15 Точка зору
19.45, 21.40 Світ спорту
20.00, 02.55 Д/с "Прекрасні розуми", 1 с.
21.55 Д/ф Відкрита зона. "Тещин язик"
22.25 Прес-анонс
22.35, 01.50 "Світське життя" з К.Осадчою
22.55 Трійка, Кено
23.00 Підсумки
23.55 Д/ф "Битва за Москву" ф.1 "Агресія", 2 с.
01.20 Парламентський день
01.45, 05.50 Служба розшуку дітей
03.45 **Х/ф "Місяцева зозулька"**

УТ-2

06.00 Т/с "Вісім простих правил...-3", 68 с.
06.30, 07.40 "Сніданок з "1+1"
07.00 Дісней! "Король-лев. Тімон і Пумба", 23 с.
09.00 Т/с "Повернення Мухтара", 154 с.
10.00 Т/с "Сваха", 20 с.
10.30 Т/с "Погоня за ангелом", 13 с.
11.30 Т/с "Чемпіон", 39 с.
12.30 Т/с "Королі гри", 1 с.
13.30 Т/с "Принцеса цирку", 85 с.
14.30, 19.30, 23.30, 02.50 ТСН
14.50, 20.10, 00.15 "ТСН. Погода"
15.00 Т/с "Сваха", 21 с.
15.20 Т/с "Всі жінки - відьми", 177 с.
16.20 "Сімейні справи з Іриною Калинською", 257 с.
17.20 Т/с "Сила тяжіння", 44 с.
18.30 Т/с "Повернення Мухтара", 167 с.
20.15 Т/с "Принцеса цирку", 86 с.
21.15 Т/с "Королі гри", 2 с.
22.20 Т/с "У колі першому", 2 с.
23.50 "Епіцентр"
00.05 "ТСН. Проспорт"
00.20, 05.55 "Служба Розшуку Дітей"
00.25 Т/с "Секс і місто", 89 с.
01.05 Т/с "Зниклі безвісті - 2", 26 с.
01.50 Д/ф "Американські сльози російських дружин" у програмі "Документ"
03.10 Т/с "Затока Доусона", 11 с.
03.55 Т/с "Дівчата Гілмор - 4", 86 с.
04.40 "Документ +"
05.15 Т/с "Дні нашого життя - 2", 330 с.

Інтер

06.00, 07.00, 08.00, 12.00, 17.40 Новини
06.10 "Гід країнами світу". Середній захід США
07.10, 08.15 "Ранок з Інтером"
08.55 "Знак якості". Дитяча ковбаса
09.50, 20.30 Т/с "Капітанські діти".
11.00, 18.55 Т/с "Вогонь кохання".
12.15 Ключовий момент
13.20 "Знак якості". Пористий шоколад (молочний)
14.25 Т/с "Любов як любов".
15.30, 21.30 Т/с "Морозов"
16.40 Т/с "Застава".
17.55, 03.40 "Ключовий момент"
20.00 "Подробиці"
22.35 Д/ф "Зірки в цікавому стані"
00.00 **Х/ф "Золотий пил"**
02.10 Телевізійна служба розшуку дітей
02.15 "Знак якості"
05.10 "Картата потата"
05.45 "Уроки тітоньки Сови"

ICTV

06.00, 03.05 Факти
06.15, 07.50 Ділові факти
06.20, 08.00, 09.00, 01.25, 03.20 Погода
06.30, 08.35 300 сек/год
06.35 М/ф "Справжні монстри"
07.00, 10.15 Т/с "Леся+Рома"
07.45, 08.45 Факти. Ранок
07.55, 08.55, 12.55, 19.10, 01.20 Спорт
08.05, 12.35 Каламбур
09.05, 17.35 Т/с "Опери. Хроніки вбивчого відділу-3"
10.50, 15.50 Галілео
11.25, 16.25 Т/с "Бандитський Петербург: Барон"
12.45 Факти. День
13.00 Т/с "Бальзаківський вік або Всі чоловіки сво..."
13.55, 20.00 Т/с "Літсйний, 4"
14.55, 21.00 Т/с "Сліпий"
18.45 Факти. Вечір
19.20 Надзвичайні новини з Костянтином Стогнієм
19.45 Максимум щодня
22.00 Т/с "Герої-2"
23.00 **Х/ф "Сміт на призвисько "Ураган".**
01.05 Факти. Підсумок дня
01.35 "Дзвінок фортуни". Інтерактив
03.25 Т/с "Дев'ять"
04.10 Т/с "Зникла"
05.20 Т/с "Бостонське правосуддя"

П'ятий канал

06.00 "Програма передач"
06.10, 18.45, 23.50 "Київський час"
06.15, 07.10, 08.10, 22.45, 23.35, 00.15, 05.15 "Час спорту"
06.25, 07.45, 11.20, 14.20, 17.50, 23.45, 03.55 "Погода в Україні"
06.30, 08.30, 01.15 "Час-Тайм"
06.45, 08.20, 12.25, 16.20, 00.25, 04.55 "Погода у світі"
07.00, 07.30, 08.00, 09.00, 10.00, 11.00, 12.00, 13.00, 14.00, 15.00, 16.00, 17.00, 18.00, 20.30, 23.00, 00.00, 01.30, 04.00, 05.00 "Час новин"
07.20, 10.20, 13.20, 17.15, 18.35, 22.55, 01.10, 05.25 "Погода на курортах"
07.40, 08.45, 22.10, 23.25 "Бізнес-час"
07.50 "Автопілот-новини"
08.25, 01.25 "Огляд преси"
09.30, 10.30, 11.30, 12.30 Спільний проект 5 каналу та інформаційного агентства Уніан "Прес-конференції у прямому ефірі"
13.30, 14.30 "5 елемент"
15.20 "Арсенал"
16.30 "Не перший погляд"
17.20 "Чорний квадрат з Ю. Криловою"
18.20, 01.45, 04.15 "Час економіки"
19.00, 22.00 "Час новин" (російською)
19.15, 02.00 Аналітичний щоденник "Re:акція"
21.00, 03.00 "Час інтерв'ю"
21.25, 03.20, 05.30 "Час: важливо"
22.25, 04.30 "Особливо небезпечно"
00.30 Огляд преси
00.35 "Коктейль"

СТБ

06.10 Шукачі. Війна на радіохвилях
06.50, 08.00, 18.00, 22.00 Вікна-новини
07.00, 08.10 Бізнес +
07.07, 17.00 У пошуках пригод
08.17 **Х/ф "Максим Перепелиця"**
10.50 Битва екстрасенсів
11.50 Паралельний світ
12.50 За вікнами
13.40 Д/ф Анютина правда
14.20, 21.30 Т/с "Кулагін та Партнери"
18.12 Звана вечеря
19.10 Правила життя. Ігри аферистів
20.10 Російські сенсації
22.25 Нез'ясовно, але факт
23.45 **Х/ф "Секретні матеріали"**
00.45 Вікна - Спорт
00.55 Шукачі. Загибель лінкора "Імператриця Марія"
01.30 Золотий сундучок

Новий канал

06.25 Т/с "Однокласники"
06.50, 07.25, 07.50, 08.20, 08.55 "Підйом"
06.55 М/с "Мумія"
07.20, 08.45, 19.20, 01.15 Погода
07.35, 08.50 М/с "Му й Ципа"
08.00 Т/с "Як сказав Джим"
09.05 **Х/ф "Агент по кличці Спот"**
11.10, 19.25 Т/с "Мини у фарватері"
12.10, 15.00 Т/с "Друзі"
13.30, 19.00, 00.55 Репортер
13.35 М/с "Сельвестр і Твиті детективи"
13.55, 14.55 Teen Time
14.00 Т/с "Малкольм у центрі уваги-6"
14.20 Побачення з мамою-2
15.55, 20.25 Т/с "Кадети"
16.55 Т/с "Колишня"
17.55, 21.20 Т/с "Щасливі разом"
19.15 Пол Маккартні. Час бути разом
22.20 **Х/ф "Десять ярдів"**
00.20 TV - таблоїд
01.10 Спортрепортер
01.20 Т/с "Таємниці Смоллвиля"
02.10, 03.20, 04.20, 05.05, 06.00 Студія Зона ночі
02.15, 03.25, 04.25 Невідома Україна
05.10 Золоте намисто України. Володимир-Волинський
05.20 Золоте намисто України. Глухів
05.30 Золоте намисто України. Козелець
05.40 Золоте намисто України. Кремінець
05.50 Золоте намисто України. Новгород-Сиверський
06.00 Виховуючи на прекрасному
06.15 Місто Юрії. Біла Церква
06.25 Зона ночі

ТЕТ

06.30, 11.30, 23.00 "Дивись!"
07.00 Ранковий мультик
07.30, 17.00, 19.30 "Дом-2"
08.30 М/с "Казки Андерсена"
09.00, 00.00 "Дивись, хто прийшов!"
09.30, 21.00 "Звана вечеря"
10.30 Т/с "Метлок"
12.00, 18.30 "Ціна кохання"
13.00 "Веселі мелодії"
14.30 М/с "Ліга правосуддя", 36 с.
15.00 М/с "Кейпертаунські копи", 20 с.
15.30 М/с "Нові пригоди Черепашок-ніндзя"
16.00 Т/с "Своя команда", 10 с.
16.30 "Єралаш"
18.00, 00.30 "Зоряні оселі"
20.30 "Вечірній мультик"
22.00 "Вікна"
23.30 "Дом-2". Спецвипуск
01.00, 02.00, 03.00, 04.00, 05.00 Сім новин
01.15, 02.15, 03.15, 04.15, 05.15, 06.00 Сьоме небо
01.30, 02.30, 03.30, 04.30, 05.30 "7 VJ"

НТН

07.00, 16.25, 04.15 "Маски-шоу"
07.30, 08.30, 17.00, 19.00 Вчасно
07.40, 08.40, 23.20 Бізнес-новини "Ціна питання"
07.55 М/ф "Івон з Юкона"
08.50, 18.30, 21.40, 02.40 Свідок
09.20 **Х/ф "Сержант міліції", 1 с.**
10.50 **Х/ф "Контракт сторіччя", 1 с.**
12.25 **Х/ф "У зоні небезпеки"**
14.35 **Х/ф "Нагородити (посмертно)"**
17.25 Т/с "Небо та земля", 5 с.
19.30 **Х/ф "Заручники"**
22.00, 03.05 Т/с "CSI: Нью-Йорк".
23.00 Вчасно підсумки
23.30 Т/с "Небо та земля", 6 с.
00.30 "Клуб Нічки"
03.50 "Речовий доказ"
04.40 іноземці
05.15 "Наші"
06.05 "Особистий погляд"
06.30 "Переможний голос віруючого"

Тоніс

06.00 Клуб 700
06.30, 07.50, 18.45, 21.00, 23.50, 03.15 "24 години. Спорт"
06.35, 15.40 Світ природи
07.00, 15.00 Чарівність тварин
07.30, 18.30, 20.30, 23.30, 02.55 "24 години"
08.00 "Банкнота"
08.05, 18.50, 03.20 "24 години. Життя"
08.15, 08.55, 18.55, 21.05, 23.55, 02.50 "Погода"
08.20 Магія краси
08.25 Цей дивовижний світ
09.00, 14.00 Експедиція навколо світу: три в одному
10.00, 22.05, 02.35 "Світські хроніки"
10.20, 20.00 Видатні історичні особистості
10.50, 19.00 Удаючи звіра
11.55 Служба розшуку дітей
12.00 Практична археологія
12.30, 01.05 Т/с "Таємничий острів"
13.00, 04.30 Школа ремонту
16.25, 21.10 Шоу Опри Уінфрі
17.30, 05.10 Підводна Одіссея команди Кусто
22.30, 01.50 Таємниці сучасної криміналістики
00.05, 03.40 Привид у латах: синдром одинака
03.25 "24 години. СвітОгляд"

ТРК Україна

05.45, 06.50 Прокидайся з "Україною"
06.30, 17.00, 19.00, 03.30 Події
06.40, 17.20, 19.25, 03.55 Спортивні події
06.45, 17.25, 19.30, 04.00 Погода
07.20, 15.00 Срібний апельсин
08.00 Т/с "Клон" (76 с)
09.00 Т/с "Жінка без минулого" (84 с)
10.00 Т/с "Рідні люди" (94 с)
11.00 Грошові хвилині
12.00 **Х/ф "Пригоди Тома Сойера й Гекльберрі Фіна"**
15.45 Федеральний суддя
17.30 Критична точка
18.00 Т/с "Рідні люди" (96 с)
19.30 Т/с "Капкан" (7 с)
20.30 Т/с "Жінка без минулого" (86 с)
21.30 **Х/ф "Четверта група"**
23.30 **Х/ф "Обитель зла - 3. Вимирання"**
02.00 Нічні втіхи
04.05 **Х/ф "Пригоди Тома Сойера й Гекльберрі Фіна"**
05.25 М/ф

М-1

07.00 Guten Morgen!
07.20, 08.20, 19.00, 22.40 Погода
07.30, 21.00 Сімпсони
08.30, 09.30, 12.30, 16.00, 18.30, 22.30, 23.30, 02.30, 04.30 eMOneNews
09.00, 20.30 V.I.P
10.00, 19.40, 00.00 M20
11.00, 12.40, 13.35, 17.05, 18.40, 21.40, 22.45, 23.40, 01.00, 02.40, 04.40, 05.35 Хіти Non-Stop
13.30, 17.00, 18.55, 05.30 Web.cam
15.30, 06.30 C.C music
16.30 Maxtreme
19.05 Караоке
21.30 eMOneNews Kingsize

Мегаспорт

06.30, 07.00, 07.30, 08.00, 08.30, 09.00, 09.30, 18.20, 21.05, 23.25, 01.45 Мегафон. Спортивні новини
10.20 Професійний бокс. KOTV Classics
11.20, 21.25 Снукер. Прем'єр-ліга-2007. Девіс - Хендрі (Пр. 14)
13.15 Ліга Комп'ютерних Ігор
13.45 Спортивна гімнастика. Кубок світу. Етап у Росії. Ч. 2
17.20 Відверто про футбол
18.40 Легка атлетика. Гран-прі IAAF. Етап у Естонії. Пряма трансляція
23.45 Баскетбол. НБА. Плей-офф. Фінал конференції
02.05 Теніс. Турнір ATP в Австрії. Чвертьфінал. Мелцер - Куніцин
04.20 Баскетбол. ЧУ. Суперліга. Сезон 07/08.БК "Дніпро" - БК "Будівельник"
06.00 Це теж називають спортом

ТВ-4

06.00, 08.25, 19.55, 21.25 TV-4 анонс
06.05, 10.00, 18.00, 01.10 Т/с "Полюби ворога свого"
06.50, 10.50 Ранковий фітнес
07.00 Переможний голос віруючого
07.30, 16.00, 19.00, 22.00, 00.30 Провінційні вісті
08.00, 19.30, 22.30, 01.00 Точка зору
08.05, 18.50, 20.55, 22.35, 01.05 Оголошення.Бюро знахідок
08.10, 00.15 Час-Тайм
08.30 "Погляд зблизька"
09.00 Д/с "Велика мандрівка"
09.30 "Слід"
09.55, 16.05, 16.55, 20.50, 22.40 Абітурієнт-2008
11.00 **Х/ф "Фучжоу"**
12.30, 16.10 М/с "Загадковий лицар"
13.00 ,16.35 Дитяча програма "Цілком природно"
13.10, 17.00 "Антологія тварин"
13.40, 05.30 Музика на каналі
14.00 Азимут дозвілля
17.20 Дім книги
17.35, 19.35, 03.00 4-й квартал
20.00 Наші вітання
21.00, 02.00 Сільський календар
21.30, 02.30 Автомобільна програма "Авто не пара"
22.45, 04.00 **Х/ф "Бек - нічне бачення"**

SMILE TV

07.00, 08.00, 10.00, 11.00, 15.00, 17.00 "Від вуха до вуха"
07.05, 08.05, 10.05, 11.05, 15.05, 17.05 "Сінема"
07.10, 08.10, 18.25, 20.25, 21.55 "Хронограф"
07.15 Новини, Прогноз погоди, гороскоп, Афіша
07.30 "Мультсалон Котигорошко"
08.15 Новини, прогноз погоди, гороскоп, Афіша
08.30, 16.30 Аніме-клуб
09.00, 13.00 Хіт-парад "На всі 100"
10.10, 11.10, 17.10 "Хронограф", Бізнес новини, прогноз погоди, гороскоп, Афіша
10.20, 11.20, 15.20 Музична галерея
11.45 "АвтоСмайл"
12.15, 21.00 Смайл-хіти
14.00, 17.25, 19.30 Український хіт
15.10 "Хронограф", Бізнес новини, прогноз погоди, Афіша
15.45 АвтоСмайл
16.15 Мультклясика
18.00 "Велнес"
18.30, 20.30 Новини, бізнес новини, новини з павутини, прогноз погоди, гороскоп, Афіша
19.00 "МЕЛОФОН"
21.30 "Авто-Смайл"
22.00 Новини, Бізнес новини, новини з павутини, прогноз погоди, гороскоп, Афіша
22.20 ТЕРЕВЕНЬКИ
00.00 Саркофаг
01.00 До півночі далеко
02.00 Електростанція
04.00 Подих 80-тих
05.00 Смайл чіл аут

ТТБ

07.00, 23.20 Гімн України
07.05, 10.00, 15.00, 19.00, 20.00, 22.00 "Вісті ТТБ"
07.25, 10.20, 11.20, 19.10, 20.20, 21.30, 22.20 Погода
07.30, 19.20 Програма для іменинників "Пісня в дарунок"
07.40 "Літопис". Народна скарбниця
10.25, 11.25, 22.25 "На музичній хвилі"
10.30 "Я хочу сказати"
10.45 "Освіта і суспільство"
11.00 М/ф
11.30 Музична замальовка
11.35 Кіровоградська ОДТРК "Камертон душі"
12.00 Т/с "Донька садівника" , 95 с. ?
12.45 "Літопис". Із скарбниці української документалістики
13.15 "Україна невідома". Велика руїна
13.30 "Я люблю вас." ?О. Пономарьов
14.05 "Мульткалейдоскоп". Лис Микита, 1 с.
15.10 Передачі ДТРК "Всесвітня служба УТР"
17.00 Україна: час місцевий. Регіональні новини
18.40 Право на захист
19.15 Тема пік
19.30 "Консультує лікар"
20.25 На музичній хвилі
20.30 "Час країни"
21.00 Поза часом
21.05 Служба розшуку дітей
21.10 "Вечірня казка"
21.35 В об'єктиві ТТБ
21.40 "Літопис". Золота провінція
22.30 "Велети духу і слави. Українська місія"
22.35 Т/с "Донька садівника" , 96 с. ?

ОРТ международное

05.00, 08.00, 04.00 Новости
05.05, 08.15 Телеканал "Доброе утро"
09.55 "Малахов+"
11.00, 14.00, 17.00 Новости (с субтитрами)
11.20, 03.05 "Модный приговор"
12.20 "Контрольная закупка"
13.00 Другие новости
13.20 "Понять. Простить"
14.20 Рождение легенды. "Иван Васильевич меняет профессию"
15.10, 02.20 Т/с "Огонь любви"
16.00 "Федеральный судья"
17.20 "Детективы"
18.00 "Пусть говорят"
18.55, 04.05 Т/с "Черный ворон"
20.00 Время
20.30 Т/с "Морской патруль"
21.35 "Тюремный роман"
22.45 "След"
23.35 Т/ф "Лошадь распятая и воскресшая". Фильм 2-й
00.40 Ночные новости
00.55 **К/к "Куда исчез Фоменко?"**

ОРТ 1 канал

07.00, 10.00, 06.00, 13.00, 16.00, 19.00 Новости
07.05, 10.15 Телеканал "Доброе утро"
11.10 "Малахов+"
12.05, 04.20 "Модный приговор"
13.20 "Контрольная закупка"
13.45 Т/с "Женщины в любви"
14.30 "Детективы"
15.00 Другие новости
15.25 "Понять. Простить"
16.20 Рождение легенды. "Иван Васильевич меняет профессию"
17.15 Т/с "Огонь любви"
18.05 "Федеральный судья"
19.20, 06.05 "Пусть говорят" с А.Малаховым
20.15, 05.10 Т/с "Татьянин день"
21.05 Т/с "Принцесса цирка"
22.00, 03.00 Время
22.30, 03.30 Т/с "Морской патруль"
23.25 "Тюремный роман"
00.20 Ночные новости
00.35 "След"
01.15 Фильм А.Невзорова. "Лошадь распятая и воскресшая". ф. 2
02.05 "Писатель и вождь". А.Фадеев

РТР

04.00 "Доброе утро, Россия!"
07.50 "Советская империя. Каналы"
08.45, 10.45 Т/с "Крот"
09.45, 16.50 Вести. Дежурная часть
10.00, 13.00, 16.00, 19.00 Вести
10.25, 13.20 Местное время. Вести-Москва
11.45 **Х/ф "Россия молодая"**
13.40 Т/с "Взрослые игры"
14.35 "Суд идет"
15.30 "Кулагин и партнеры"
16.30 Местное время. Вести-Московская область
17.05 Т/с "Женщина без прошлого"
18.00 Т/с "Родные люди"
19.30 Местное время. Вести
19.50 "Спокойной ночи, малыши!"
20.00 Т/с "Бухта страха"
21.50 "Главный индеец страны Советов. Гойко Митич"
22.50 "Вести+"
23.10 **Х/ф "Палач"**
02.30 "Дорожный патруль"
02.40 Т/с "Ангелы в Америке"
03.35 "Городок". Дайджест

РТР планета

04.00 "Доброе утро, Россия!"
06.55 "Говорим без ошибок"
07.10, 15.30 Т/с "Любовь моя"
07.40, 18.10 Т/с "Взрослые игры"
08.25, 20.50 Т/с "Эшелон"
09.15, 02.45 "В Вашем доме". Д.Бертман
10.00, 13.00, 16.00, 19.00 Вести
10.20, 00.15 **Х/ф "Комиссар Монтале", 2 с.**
11.55 М/ф
12.10, 02.00 "Советская империя. Каналы"
13.20 Т/с "Гонка за счастьем"
14.10 Т/с "Женщина без прошлого"
15.00, 03.25 "Легенды мирового кино". И.Пырьев
16.30 Вести-Москва
16.45, 01.50 Вести-спорт
16.55, 21.45 "Суд идет"
17.45, 22.40 "Кулагин и партнеры"
19.50 "Главный индеец страны Советов. Гойко Митич"
23.10 "Вести+"
23.30 Новости культуры
23.50 "Ночной полет". Ведущий - А.Максимов

НТВ

05.00 "Сегодня утром"
08.00 Наше все!
09.00, 12.00, 15.00, 18.00, 21.40 Сегодня
09.25 Чистосердечное признание
10.00 Т/с "Сыщики"
12.35 Т/с "Косвенные улики"
14.30, 17.30 Обзор. Чрезвычайное происшествие
15.30 Т/с "Возвращение Мухтара"
18.40 Т/с "Улицы разбитых фонарей"
20.40 Т/с "Закон и порядок"
22.05 Т/с "Погоня за ангелом"
23.05 Главная дорога
23.35 **Х/ф "Внутренний космос"**
01.55 **Х/ф "День, когда сбежали мои родители"**
03.50 Т/с "Девять месяцев из жизни"
04.35 - 05.00 М/с "Шоу Флинтстоунов"

НТВ мир

05.00, 09.00, 12.00, 15.00, 18.00, 21.40 "Сегодня"
05.10 "Сегодня утром"
08.00 "Стиль от..."
08.10 "Наше все!"
09.25 "Едим дома!"
10.00 Т/с "Висяки". Дело №13 "Темные источники", 1 с.
11.00 "Цена любви". Документальный детектив с Юлианной Шаховой
12.35 Т/с "Евлампия Романова. Следствие ведст дилетант-3". "Прогноз гадостей на завтра", 1 с.
13.35 Т/с "Формула стихии", 13 с.
14.30, 18.40, 01.45 "Обзор. Чрезвычайное происшествие"
15.35 "Чистосердечное признание"
16.10, 01.00 Т/с "Все включено", 7 с.
17.05 Т/с "Возвращение Мухтара-2". "Коньяк для избранных"
19.10 "Час суда"
20.00 Т/с "Висяки". Дело № 13 "Темные источники", 2 с.
20.50 Т/с "Формула стихии", 14 с.
22.10 Т/с "Евлампия Романова. Следствие ведст дилетант-3". "Прогноз гадостей на завтра", 2 с.
23.10 **Х/ф "Цыган", 2 с.**
00.35 "Авиаторы"

НТВ Наше кино

09.00 "Веселые расплюевские дни"
10.35 "Еще можно успеть"
11.55 "Сапожник и русалка"
12.35 "Прощание с Петербургом"
14.15 "Подслушанный разговор"
15.35 "Голос" из киноальманаха "Исключения без правил"
16.00 "Богатая невеста"
17.35 "Степень риска"
19.15 "Скрепки" из киноальманаха "Исключения без правил"
19.40 "Апелляция"
21.15 "Одиножды один"
23.00 "Искатели"
00.45 "Последняя ночь"

RTVI

06.00 "Сейчас в мире"
06.30 "М/ф
07.00 "Сейчас в России", "Особое мнение", "Экономические новости"
08.00 "Вечерние новости из Америки", "Особое мнение"
09.00, 10.00, 11.00, 12.00, 13.00, 14.00, 15.00, 16.00, 17.00, 19.00, 20.00, 21.00, 22.00, 23.00, 00.00, 01.00, 02.00 "Новости"
09.05 Т/с "Замарашка", 74 с.
10.05 Т/с "Телохранитель". "Ближний круг", 3 с.
11.05 Т/с "Агония страха". "Покорсженное эхо", 8 с.
12.05 "Ищем выход"
13.05, 14.05 **Х/ф "Соблазн"**
15.05, 02.05 Т/с "Замарашка", 75 с.
16.05, 23.05 "Особое мнение"
16.40, 23.40 "Музыка на канале"
17.05, 05.00 Т/с "Жизнь продолжается", 159 с.
18.00 "Сейчас в России", "Особое мнение"
19.05 "Клинч"
20.05, 04.00 Т/с "Телохранитель". "Ближний круг", 4 с.
21.05, 03.00 Т/с "Агония страха". "Покорсженное эхо", 9 с.
22.05 "Сейчас в мире", "Сейчас в России"
00.05 "Сейчас в Израиле", "Один на один", "Экономические новости"
01.05 "Особое мнение", "Сейчас в России"

REN-TV

05.00 Утренний музыкальный канал
05.40, 11.00, 03.40 Д/ф "Возвращение к папуасам"
06.10, 15.10 Т/с "Секретные материалы"
07.00 Т/с "Друзья"
07.30 Т/с "Солдаты-14"
08.30, 11.30, 18.30 "24"
09.00, 17.00 В час пик
10.00 "Час суда"
12.00 Званый ужин
13.00 **К/к Кино. "Санта-киллер"**
14.20 С.С.С.Р. (Слухи. Скандалы. Сенсации. Расследования)
16.00 Т/с "Мальчишник"
18.00 Нарушители порядка
19.00 Т/с "Мальчишник". (Закл)
20.00 Т/с "Солдаты-14". (Закл)
22.00 Вечер с Тиграном Кеосаяном
22.30 "24". Итоговый выпуск с Михаилом Куренным
23.00 Актуальное чтиво
23.15 **Х/ф "Рокки"**
01.35 Т/с "Побег"
02.25 **Х/ф "Дженифер"**
04.10 Ночной музыкальный канал

TVCI

07.15 "Настроение"
09.20, 10.15, 10.45, 13.45, 14.55, 15.50, 16.20, 16.50 Телемагазин
09.40, 19.20 М/ф "Савушкин, который не верил в чудеса"
09.50, 02.45 Т/с "Золотая теща"
10.30, 13.30, 16.30, 19.50 События
10.50 **Х/ф "Летние гастроли"**
12.15, 04.35 Юлия Началова в программе "Приглашает Борис Ноткин"
12.45, 20.05, 02.00 Т/с "Ангел-хранитель"
13.55 "В центре событий" с Анной Прохоровой
15.05, 21.40, 05.00 Т/с "Сестры по крови"
15.55, 03.15 "История государства Российского". Святослав Храбрый, русский рыцарь
17.00, 01.20 Т/с "Криминальный кроссворд"
17.45 Д/ф "Георгий Бурков. Гамлет советского кино"
18.25, 03.40 Т/с "Петербургские тайны"
19.30 "Резонанс". Программа о реальной экономике
20.45 "Скандальная жизнь" с Ольгой Б. Пятиэтажная проблема
21.25 "Репортер" с Михаилом Дегтярем
22.25 "Кино, которое было". "Лев Кулиджанов: когда деревья были большими"
23.10 Т/с "Чужая жизнь". 1-2 с
00.40 События. 25-й час
01.05 "Петровка, 38"
05.50 Д/ф "Мужское обаяние Олега Ефремова"
06.30 Т/с "Расплата за грехи"
07.10 Конец вещания

ТНТ

05.00 "Любовь и тайны Сансет Бич". Теленовелла
05.55 Глобальные новости
06.00, 18.00 Такси
06.30 "Ох уж эти детки!"
07.00, 18.30 Москва: инструкция по применению
07.30 "Необъяснимо, но факт" - "Стихия огня". Документальное расследование
08.30 **К/к "Счастливы вместе" - "Первый раз в первый класс"**
09.00 **К/к "Счастливы вместе" - "Афера Ромы Букина"**
09.30, 17.30 **К/к "Гуманоиды в Королсве"**
10.00 "Приключения Джимми Нейтрона, мальчика-гения"
10.30 "Жизнь и приключения робота-подростка"
11.00 "Шоу Рена и Стимпи"
11.30 "Детки подросли"
12.00 "Тоталли Спайс"
12.30 **К/к "Счастливы вместе" - "Звездатая жизнь"**
13.00 **К/к "Женская лига: Парни, деньги и любовь"**
13.30 Реалити-шоу "Дом-2. Live"
15.15 **К/к "Боб-дворецкий"**
17.00 **К/к "Счастливы вместе" - "Дурдом - 2"**
19.00 **К/к "Счастливы вместе" - "Маза Факел"**
19.30 **К/к "Счастливы вместе" - "Приколись - поженись!"**
20.00 Реалити-шоу "Дом 2. Город любви"
21.00 **К/к "Жестяной кубок"**
23.35 Реалити-шоу. Спецвключение "Дом-2. После заката"
00.05 **К/к "Саша + Маша"**
00.35 Д/с "Хит-парад дикой природы"
01.35 Реалити-шоу "Дом-2. Это любовь!"
02.25, 03.25 Т/с "Мое второе "Я"
04.25 Лавка анекдотов

МУЗ-ТВ

04.00, 07.30, 13.10, 23.40, 02.00 "МУЗТВ хит". Музыкальный нон-стоп популярной музыки
05.00, 09.00, 01.00 "Наше". Нон-стоп русской музыки
06.00, 15.15, 22.30 "Твой выбор". Музыкальные нон-стоп, который ты делаешь сам
07.00, 11.00, 16.45, 21.50 Pro-новости
07.10 "Лола и Вирджиния". Они никогда не успокоятся, их самая большая радость, покрепче насолить соперкице. Все подробности подростковой жизни двух девочек из разных социальных слоев, в новом искрометном мультфильме. Только на МУЗТВ
10.00 "Страшно красивые 3. Врачебные

тайны". Лучшие врачи поведают вам все тайны пластической хирургии. Реальные истории перевоплощения в увлекательном шоу на МУЗТВ!
11.15, 18.00 "Большие надежды". Новый увлекательный молодежный сериал. Премьера МУЗТВ!
13.55 "Звезды под прицелом". Серия тематических программ о жизни публичных людей
14.50 "Faq". Ответы на часто задаваемые вопросы в мире компьютерных игр
16.15 "На взводе". Компиляция лучших розыгрышей Итальянского телевидения. Голливудские звезды, известные футболисты, знаменитые телевизионные ведущие в самых щекотливых ситуациях
17.00 "Богатые и знаменитые". Серия документальных фильмов о самых богатых, гламурных и влиятельных звсздах бизнеса, спорта, политики и искусства. Премьера МУЗТВ!
17.30, 21.00 Smesh.no. Самые смешные видеоролики, присланные телезрителями. Премьера МУЗТВ!
19.00 "Мультяшка". Лучшие отечественные мультфильмы
19.25 "Pro-кино" с Андреем Разыграевым. Все самое интересное и эксклюзивное из мира кино!
20.00 "Ближе к звездам" (русские файлы). Фильм из цикла о жизни и карьере российских звезд
21.25 "Блондинка в шоколаде". Гламурная жизнь глазами Ксении Собчак. Новый сезон полюбившегося реалити-шоу
22.00 "Улетный TRIP". Фантастический комедийный 3D мультсериал

OTV

05.00, 08.00, 10.00, 13.00, 16.00, 19.00, 22.00, 02.00 O-TV Every Day
05.15 OTV-Interactive
06.30 Мультисвіт
08.45, 10.45, 12.45, 14.45, 17.45, 19.45, 21.45, 02.45, 03.45, 05.45 Національний хіт-парад України
09.00 Кліпоманія
11.00 Назад у майбутнє
15.00 Hit Boys
17.00 Free Time
00.00 ОТВ-ЧАТ

К-1

07.00, 21.30, 02.15 "Один день"
07.30, 05.10 "Своя роль: Дмитро Харатьян"
08.20, 13.10 "Відкритий світ: Життя серед дикої природи"
09.20, 04.15 Д/п "Прибиральники морів"
10.30 Х/ф "Потерпілі з "Ліїурії"
12.10, 19.25 Т/с "Агент національної безпеки"
14.15 "Дитячий світ": м/с "Люди Х"
14.40, 05.50 Х/ф "Той, що не має чину"
16.10 Т/с "Агентство "Золота куля"
17.10 Т/с "Дівчата-шпигунки"
18.00, 20.30 Т/с "Кріт-2"
19.05 "Один день. Новини"
22.00 "Таємне життя: Диверсант"
22.30 "Інше кіно": "Абсолютний нуль"
00.30 "Один день. Всі новини"
00.45 Х/ф "Вища міра"
02.50 Нічне життя

РЕТРО

05.00, 13.00, 21.00 Анонс программ на день
05.05, 13.05, 21.05 Х/ф "Берег его жизни"
06.10, 14.10, 22.10 Взгляд
07.55, 15.55, 23.55 Х/ф "Каникулы Петрова и Васечкина"
09.05, 17.05, 01.05 Русский музей
09.30, 17.30, 01.30 Кинопанорама
11.00, 19.00, 03.00 Х/ф "Трест, который лопнул"
12.10, 20.10, 04.10 В объективе - животные
12.35, 20.35, 04.35 М/ф

Enter-фільм

06.00 "Саундтреки"
07.05, 15.25, 20.30 "5 новостей про кино"
08.10 Х/ф "5 дней до полуночи". 1, 2 часть.
10.50, 14.05, 15.45 "Витрина-ТВ"
11.25, 18.10 "Самые знаменитые сцены в истории кино: sms-голосование"
12.00 Х/ф "Ты еще там?".
14.40 "Телеафиша"
16.20 Х/ф "Ищи ветра".
18.35 Х/ф "5 дней до полуночи". 3, 4 часть.
21.00 Х/ф "Без ума от любви".
22.55 "Фестивальное кино"
23.10 "Киноманьяки: sms-голосование"
23.25 Х/ф "Здравия желаю".
01.15 Х/ф "Щорс".
03.20 "Кинотрейлеры"

КІНО

06.00, 14.30 Т/с "Третья планета от Солнца"
06.30, 15.00 М/с Муль и Тик: "Бог, дьявол и Боб"
07.00 Аллея звезд
08.00 Х/ф "Синдикат-2"
10.30 Х/ф Киноностальгия: "Белый взрыв"
12.25 Шоутайм
13.20 Киномания
15.30 Забавы голливудских звезд
16.00 Х/ф "Короткие встречи"
18.00 Х/ф Киноностальгия: "Матрос Железняк" 1 с.
19.30 Х/ф "Последний рывок"
21.30 Х/ф Мистерия кино. "Скрытый враг"
23.50 Икс-ньюс
00.00 Х/ф Икс миссия: "Латинский любовник"
02.05 Х/ф Икс миссия: "Голое разоблачение"
03.30 Х/ф Мистерия кино. "Темные воды"
05.10 Голливуд: все включено
05.50 М/ф

Телеклуб

19.00 Т/с "Не ссорьтесь, девочки!", 4 с.
20.00 Т/с "Очарование зла", 2 с.
21.00 Т/с "Черный ворон", 59 с.
22.00 Т/с "Сержант милиции", 3 с.
23.30 Т/с "Долгие версты войны". 1 с. "Журавлиный крик"
01.00 Т/с "Не ссорьтесь, девочки!", 5 с.
02.00 Т/с "Очарование зла", 3 с.
03.00 Т/с "Черный ворон", 60 с.

СТС

05.00 М/с "Человек-паук", 2 с.
05.55 М/с "Смешарики"
06.00, 16.00 К/к "Моя прекрасная няня"
06.30 К/к "Папины дочки"
07.00, 19.00 "Я лечу" Мелодрама
08.00, 23.00 Истории в деталях
08.30, 20.00 "Сердцеедки" Комедия
09.30 К/к "Моя прекрасная няня", 2 с.
10.30 "Дочки-матери" Драма
11.30 К/к "Вся такая внезапная"
12.00 М/с "Оливер Твист"
12.30 М/с "Шаман Кинг"
13.00 М/с "Приключения Вуди и его друзей"
13.30 М/с "Приключения Джеки Чана"
14.00 М/с "Чокнутый"
14.30 М/с "Школа волшебниц"
15.00 К/к "Сабрина - маленькая ведьма"
15.30 "Галилео". Научно-развлекательный журнал
16.30 "Герои" Мистическая драма
17.30 "6 кадров" Скетч-шоу
18.00 К/к "Папины дочки", 2 с.
20.58 Скажи!
21.00 Х/ф "Проект "А" - 2"
23.30 "Слава богу, ты пришел!"
00.45 Т/с "Танцы под звездами", 2 с.
02.45 М/с "Звездный десант", 4 с.

Hallmark

00.00 "Она сводит меня с ума"
01.45 "Неприятности в раю"
03.15 "Крайняя мера"
05.00 "Таинственная женщина - Видение убийства"
06.45, 14.15 "Место, названное домом"
08.30, 13.00 "Дочери Маклеода-VI"
09.30, 16.00 "Шпионы, ложь и голые бедра"
11.15, 17.45 "Жажда"
19.30 "Дочери Маклеода-VII"
20.30 "Преступные намерения"
22.15 "Увлечение"

zone reality

07.00, 12.00, 19.05 Рекордсмены
07.55, 13.15, 08.15, 13.40 История болезни
08.40, 14.05 Кто мы и откуда?
09.30, 16.10, 20.50 Что же произошло
09.55, 14.55 Законы Лас-Вегаса
10.20, 17.25, 05.15 Охотники за легендами
11.10, 18.15, 06.05 Власть, привилегии и правосудие
12.50 Чудеса, да и только
15.20, 20.00, 04.25 Полицейские будни
16.35 Реанимация: о чем мы не знали
21.15, 01.05 Путешествие в неизведанное с Джоном Эдвардсом
22.05, 01.55, 22.30, 02.20 Отдел розыска без вести пропавших
22.55, 02.45 Одна в большом городе, Нью-Йорк
23.50, 03.35 Измена
00.40 Организаторы отдыха

Discovery

07.00, 12.45, 18.45 Мир бобa: Париж
07.25, 13.10, 19.10 Снежный патруль: Лаакс
07.50, 13.40, 19.40 Роскошная трапеза. Искусство вкуса
08.15, 14.05, 20.05 Энтони Бурден. Без предварительных заказов: Квебек
09.10, 15.00, 21.00 Пока тебя не было. Орегон: 29 авеню
10.00, 16.00 Истории дизайна: Вестпорт, Ирландия
10.55, 16.55 Забросить и вытянуть. Польша: щука, форель и карп
11.20, 17.20 На побережье: Корнуэлл
11.50, 17.50 Одинокая планета. Шесть ступеней: Мехико
22.00 Истории дизайна
22.55 Самые богатые люди Европы. Жизнь как сон
23.45 Одинокая планета. Шесть ступеней: Сан-Франциско
00.35 Заблудиться в лесу
01.00 Снежный патруль: Испания
01.30 Роскошная трапеза. Соль и перец
02.00 Пока тебя не было. Орегон: проезд пламерия
03.00 Энтони Бурден. Без предварительных заказов: граница Мексика/ США
04.00 Энтони Бурден. Без предварительных заказов: Тоскана
05.00 Одинокая планета. Шесть ступеней: Сидней
06.00 Забросить и вытянуть. Гамбия: морской окунь, рыба-тигр и баррракуда
06.30 На побережье: Австралия

NATIONAL GEOGRAPHIC

05.00 Худшие тюрьмы Америки. Скованные одной цепью
06.00 С точки зрения науки - Дело о планете Земля. Кометы. неодолимая сила
07.00, 09.00, 19.00 Я не знал этого
07.30, 09.30, 19.30 Веселая наука
08.00 Созданные разрушать. Вулкан
10.00, 15.00 Расследования авиакатастроф. За закрытыми дверями
11.00, 16.00 Секунды до катастрофы. Кровавая бойня на олимпиаде в Мюнхене
12.00 Военные самолеты. Могущество ВВС
13.00 Суперсооружения. Добытчики алмазов
14.00, 20.00 Созданные разрушать. Торнадо
17.00 В мире диких животных
17.30 Хроники живой природы
18.00 Жизнь племен. Хамар
21.00, 03.00 Секунды до катастрофы. Железнодорожная катастрофа в Париже
22.00, 01.00, 04.00 Расследования авиакатастроф. Злополучный груз
23.00, 02.00 Секунды до катастрофы. Взрыв на авианосце
00.00 С точки зрения науки - дело о планете Земля. Вымирание человечества

Discovery

05.00, 12.45 Второе рождение машины
05.25 Супер-войны на свалке: железнодорожные гонщики
06.20 Заезды. Машина времени
07.15, 07.45, 16.00, 03.40, 16.30 Как это работает
08.10 Помешанные на трюках. Мотопрыжок
08.40 В мире машин. Поезда
09.05 Разрушители легенд. Подъемник-катапульта
10.00 Махинаторы. MERCEDES COSWORTH - часть 1
10.30 Махинаторы. MERCEDES COSWORTH - часть 2
10.55 Заезды. Впечатления
11.50, 04.05 Небесные гиганты. Создание аэробуса А380. Создание аэробуса А380 - часть 2
13.10 Супер-войны на свалке. Железнодорожные гонщики
14.05, 00.00 Помешанные на трюках
14.35, 00.25 В мире машин. Транспортеры
15.00, 02.45 Создай мотоцикл. Брайан Клок против Джейсона Харта
17.00, 01.50 Американский чоппер. Мотоцикл мечта Пола-младшего - часть 1
18.00 Разрушители легенд. Тараканья взрывчатка
19.00 Грязная работенка. Сборщик крокодиловых яиц
20.00, 00.55 Китайцы творят чудеса. Перестройка Шанхая
21.00 Действительно большие вещи
22.00 Криминалисты. Любовь до смерти
23.00 Всемирный клуб футбольных хулиганов. Польша

Discovery - science

07.00, 13.00, 19.00, 01.00 Завтра и послезавтра
07.50, 13.50, 08.15, 14.15, 19.50, 01.50, 20.15, 02.15 Как это работает
08.40, 14.40, 20.40, 02.40 Фантастика на деле
09.10, 15.10 Экстремальные машины. Автофанаты
10.00, 16.00 Супер-войны на свалке. Подъемные краны
10.50, 16.50 Суперкорабли: Эрик Рауде - нефтедобывающая платформа
11.40, 17.40, 23.40, 05.40 Как работает крутая аппаратура
12.10, 18.10, 00.10, 06.10 Как это работает?
12.35, 18.35, 00.35, 06.35 Рождение мотоцикла. Триумф
21.10, 03.10 IPOD-революция
22.00, 04.00 Я, видеоигра. Сердце
22.50, 04.50 Суперкорабли: ROYAL CLIPPER - под парусом мечты

Animal Planet

07.00, 11.00, 09.00, 20.00, 02.00, 00.30, 06.30 "Самые забавные животные планеты"
07.30, 11.30 "Разрушители стереотипов"
08.00 "Ветеринарная скорая помощь"
08.30, 17.30, 01.00 "СОС дикой природы"
09.30, 20.30, 02.30 "Обезьяньи проделки"
10.00 "Спасение Грейс"
10.30 "Спасение животных в Австралии. Спасение кенгуру"
12.00 "Как стать.... Пингвин"
13.00 "Приключения Корвина. Слоновий хобот (обоняние)"
14.00 "Поля звериных сражений. Свет и тьма"
14.30 "Добыча хищника. Шестое чувство"
15.00, 19.00 "Заповедник в дебрях Африки"
16.00, 22.00, 04.00 "В глубинах Амазонки"
16.30 "Необычные животные Ника Бейкера. Рыбы-вампиры"
18.00 "Полиция Хьюстона - отдел по защите животных: возвращение Коди"
21.00, 03.00 "Доктор больших кошек"
22.30, 04.30 "В поисках гигантской анаконды"
23.30, 05.30 "Территория животных"
01.30 "Скорая ветеринарная помощь"

Охота и Рыбалка

05.00, 13.00, 21.00 О собаках
05.30, 13.30, 21.30 1000 мелочей
05.35, 13.35, 21.35 Наш репортаж
06.00, 14.00, 22.00 Большая охота
06.25, 14.25, 22.25 Ни пуха ни пера
06.50, 14.50, 22.50 О вкусной пище
07.00, 15.00, 23.00 Ружье
07.20, 15.20, 23.20 Под звуки охотничьего горна
07.40, 15.40, 23.40 Рыбалка и охота
08.00, 16.00, 00.00 Нож
08.30, 16.30, 00.30 Охота моя страсть
09.00, 17.00, 01.00 Документальное кино
09.45, 17.45, 01.45 Кельтская природа
10.00, 10.15, 18.00, 18.15, 02.00, 02.15 Простая рыбалка
10.35, 18.35, 02.35 Охота и рыбалка в Луизиане
11.00, 19.00, 03.00 Секреты рыбной ловли с Майком Де Авила
11.20, 19.20, 03.20 Снасти
11.30, 19.30, 03.30 Рыбалка моя страсть
12.00, 20.00, 04.00 Большая рыбалка
12.45, 20.45, 04.45 Охотничьи животные

DRIVE

05.00, 13.00, 21.00 АвтоЕвропа
05.30, 13.30, 21.30 Чемпионы
07.00, 15.00, 23.00 Тест-драйв
08.00, 16.00, 00.00 АвтоМир
08.30, 16.30, 00.30 Мировой суперкросс 2008
09.30, 17.30, 01.30 На грани
10.00, 18.00, 02.00 Великие машины
11.30, 19.30, 03.30 Мир РАЛЛИ
12.00, 20.00, 04.00 Драйв

EXTREME

01.00 "Monster Energy Motocross Nationals 2" Соревнования по мотокроссу
02.00, 23.00 "Ярость в клетке" Экстремальные единоборства
03.00, 10.00, 14.00, 21.00 "Ticket To Ride - 2008" Соревнования по сноубордингу в Европе
03.30 "Nissan UCI Mountain Bike World Cup" Соревнования по маунтинбайку
04.00 "Hardcore Candy, эп. 3" Программа о женском сноуборде
04.30 "Skate Rodeo" Программа о скейтбординге
05.00, 08.00, 20.00 "Fim World Supermoto Champions 2007" Чемпионат по мотоспорту
06.00 "Экстремальный стритбол" Соревнования по стритболу по всей Европе
07.00, 10.30, 13.00 "Hardcore Candy, эп. 4" Программа о женском сноуборде
07.30 "10 Count" Лучшие трюки райдеров
09.00, 11.00, 17.00, 00.00 "2006 Tecate Score Baja 500" Гонки в Мексике
12.00, 16.00 "Fim World Supermoto Champions" Чемпионат по мотоспорту
13.30 "B-Boy Circumstances" Программа про хип-хоп культуру в Нью-Йорке
14.30, 21.30 "Океан 2006/7 Velux 5 океанов" Кругосветная парусная регата
15.00, 19.00, 22.00 "Monster Energy Motocross Nationals" Соревнования по мотокроссу
18.00 "Hardcore Candy, эп. 10" Программа о женском сноуборде
18.30 "Oceanchicks, Biarritz"

Euro Sport

09.30 Футбол. ЕВРО-2008. Товарищеский матч. Польша. Дания
10.15, 11.45, 21.30 Теннис. Гейм, сет и Матч
10.30, 21.15 Футбол. На пути к ЕВРО-2008
10.45, 20.15 Футбол. ЕВРО-2008. Товарищеский матч
12.00 Теннис. Турнир Большого Шлема. Открытый Чемпионат Франции. 9-й день
13.00 Теннис. Турнир Большого Шлема. Открытый Чемпионат Франции. Четверть-финал
21.45 Вот это да!!!
22.15 Бокс
00.00 Теннис. Турнир Большого Шлема. Открытый Чемпионат Франции. Четверть-финал. Обзор
01.00 Автоспорт. Чемпионат мира в классе Туринг. Журнал
01.30 Ралли. Чемпионат мира. "Ралли Акрополиса". Обзор

Здоровье ТВ

05.00, 13.00, 21.00 Анонс программ на день
05.05, 13.05, 21.05 "Детское здоровье"
05.30, 13.30, 21.30 "Передовая медицина"
06.00, 14.00, 22.00 Врача вызывали?
06.20, 14.20, 22.20 "Совместная тренировка"
06.40, 14.40, 22.40 "Отчего и почему?"
06.55, 14.55, 22.55 Элементы образа
07.00, 15.00, 23.00 Жить легко
07.20, 15.20, 23.20 "Скорая ветеринарная помощь"
07.45, 15.45, 23.45 "Взгляд на мир изнутри"
08.00, 16.00, 00.00 9 Месяцев жизни
08.20, 16.20, 00.20 "Мантра красоты"
08.45, 16.45, 00.45 "Разум"
09.00, 17.00, 01.00 Детская площадка
09.20, 17.20, 01.20 "Будь в форме"
09.40, 17.40, 01.40 "Основы безопасности дома"
10.00, 18.00, 02.00 Энциклопедия здоровья
10.20, 18.20, 02.20 "Путь к здоровому питанию"
10.50, 18.50, 02.50 "Маленький повар"
11.00, 19.00, 03.00 Ищу любовь
11.20, 19.20, 03.20 "Здоровое тело - здоровый дух"
11.50, 19.50, 03.50 "Человеческое тело"
12.00, 20.00, 04.00 Взрослые игры
12.45, 20.45, 04.45 "Йога-мания"

НТВ Детский Мир

05.00, 09.00, 13.00 М/ф: "Тигренок на подсолнухе", "Записки пирата", "Пластилиновый ежик"
05.30, 09.30, 13.30 М/с "Шайбу! Шайбу!!!" Фильм 1-й
05.50, 09.50, 13.50 Х/ф "Ванька"
06.20, 10.20, 14.20 М/ф: "Горшочек каши", "В яранге горит огонь", "Ай-ай-ай"
07.00, 11.00 К/к "Приключения Толи Клюквина"
08.05, 12.05 Сказки Пушкина. "День чудесный"
08.20, 12.20 М/ф: "Считалка для троих", "Колесо фортуны", "Подарок для самого слабого"
15.00 М/ф: "Как ослик грустью заболел", "Кем быть?", "Шапка-невидимка"
15.30 М/с "Матч-реванш". Фильм 2-й
15.50 Сказки Пушкина. "Сказка о мертвой царевне и о семи богатырях"
16.20 М/ф: "Переменка №4", "На Масленице", "Талант и поклонники"
17.00 К/к "Капля в море"
18.05 М/ф "Следы на асфальте"
18.20 М/ф: "Босой ученый", "Фантазеры из деревни Угоры"

Jetix

07.00, 07.25, 13.50, 14.15 Детки из класса 402
07.50 Школа Шурикен
08.15 Team Galaxy
08.35, 13.00, 13.25, 20.00, 22.20 Тотали Спайс
09.00 Капитан Фламинго
09.15, 14.40 Лентяево
09.40 Игги Арбакл
09.50, 15.05, 20.20 MONSTER BUSTER CLUB
10.15, 16.45, 17.10, 20.45, 23.30, 23.55 Мистическая власть боевых рейнджеров
10.40, 11.05, 17.35, 18.00, 22.40, 23.05 H2O - просто добавь воды
11.30, 11.55, 18.30, 18.55 Чародейки
12.20, 19.15 Тутенштейн
12.40, 19.40 Семейка Тофу
15.30, 15.55 Что с Энди?
16.20, 22.00 Хвостатые вояки
21.15, 21.40, 00.20, 00.40 Наруто

МОЄ КІНО

Починають знімати "Звідки беруться діти"

Із 1 червня "Українська медійна група" починає зйомки фільму "Звідки беруться діти". Інші робочі назви – "Роддом", "Право на життя".

– До ідеї створення фільму нас підштовхнула добродійна акція на підтримку дитячих будинків і організацій, які опікають неблагополучних дітей, – розповідають автори ідеї. – Акція була проведена в 2007 р., коли показали спектакль "Допомогти так легко, або звідки беруться діти" за п'єсою українського драматурга Анатолія Крима "Право на життя".

Генеральні продюсери нового фільму – Олександр Роднянський і Микола Шевченко. Автор сценарію – Анатолій Крим, режисер – Вячеслав Криштофович.

Анатолій Крим – письменник, драматург, сценарист, секретар Національного союзу письменників України. Автор багатьох романів, збірки розповідей і п'єс.

Багато з його творів екранізовані ("Жадання екстриму" Андрія Дончика, "Сповідь Дон Жуана" за п'єсою "Заповіт цнотливого баболюба" Андрія Бенкендорфа та "Дні надії" за п'єсою "Серцю не накажеш" Олександра Ітігілова).

МОЄ КІНО

Муратов: "Я не знаю, скільки людей убив"

Прес-конференція Олександра Муратова, режисера документального фільму про командира УПА Василя Кука мало не закінчилася грандіозним скандалом.

Режисер, аргументуючи корисність і пізнавальність свого творіння, почав розказувати журналістам, як він сам, будучи солдатом повстанської армії... вбивав людей. Коли серед журналістів пролунав гул обурення, гість почав розряджати атмосферу. Мовляв, він був підривником і пускав під укіс ворожі потяги, тому хто конкретно був жертвою у його війні, сказати важко.

Далі, коли організатори спробували розповісти тим, що зібралися, про роль УПА у Другій світовій і про національну ідею, легше не стало, пише news2000.org.ua. Так, Дмитро Линько, голова одеського обласного партосередку "Братства" відрізав, що, мовляв, львів'янам пора продавати свої квартири і приїжджати в Одесу та Донецьк, щоб прищепити тамтешнім мешканцям національну ідею.

Згодом стало відомо, що адміністрація одного з одеських арт-кафе, де раніше планувалося показати документальний фільм про Василя Кука, відмовила режисеру. Показ перенесли в інше місце.

УТ-1

06.00 "Доброго ранку, Україно!"
06.00 Ранкова молитва
06.05, 07.00, 08.00, 11.00, 13.00, 15.00, 19.00, 21.00 Новини
06.10, 06.55, 07.55, 23.40 Спорт
06.25, 08.35 Православний календар
06.50, 07.50, 08.25, 11.10, 13.10, 15.15, 17.10, 19.50, 23.50 Погода
07.10 Ера бізнесу
08.45 Ранкові поради
09.00, 19.35, 21.30 Діловий світ
09.05 Аграрна країна
09.15, 21.20 Новини міжнародні
09.30, 22.20 Прес-анонс
09.40, 22.25, 01.50 "Світське життя" з К.Осадчою
09.55 Д/ф "Красиві колеса Бразилії"
10.55, 12.55, 14.55, 18.55, 01.40 Ситуація
11.20, 05.00 Життя триває
12.15 У дні шкільних канікул. В/ф "Понтійська арена"
13.15, 04.05 Д/ф "Справжній гладіатор"
14.10 Кіно. ua
15.20 Індиго
15.50 М/с "Нормальний Норман"
16.20, 02.10 Д/с "Таємнича Азія" 2серія
17.15 Д/ф "Слідами Сезана"
18.20 Український вимір
19.15 Точка зору
19.45, 21.40 Світ спорту
20.00, 03.05 Д/с "Прекрасні розуми", 2 с.
21.50 Далі буде..
22.45 Мегалот
22.50 Суперлото, Трійка, Кено
23.00 Підсумки
23.55 Д/ф "Битва за Москву" ф.2 "Тайфун", 1 с.
01.20 Парламентський день
01.45, 05.50 Служба розшуку дітей

УТ-2

06.00, 04.25 Т/с "Вісім простих правил...-3", 69 с.
06.30, 07.40 "Сніданок з "1+1"
07.00 Дісней! "Король-лев. Тімон і Пумба", 24 с.
09.00 Т/с "Повернення Мухтара", 167 с.
10.00 Т/с "Сваха", 21 с.
10.30 Т/с "Погоня за ангелом", 14 с.
11.30 Т/с "Чемпіон", 40 с.
12.30 Т/с "Королі гри", 2 с.
13.30 Т/с "Принцеса цирку", 86 с.
14.30, 19.30, 23.30, 02.35 ТСН
14.50, 20.10, 00.10 "ТСН. Погода"
15.00 Т/с "Сваха", 22 с.
15.20 Т/с "Всі жінки - відьми", 178 с.
16.20 "Сімейні справи з Іриною Калинською", 258 с.
17.20 Т/с "Сила тяжіння", 45 с.
18.30 Т/с "Повернення Мухтара", 168 с.
20.15 Т/с "Принцеса цирку", 87 с.
21.15 Т/с "Королі гри", 3 с.
22.20 Т/с "У колі першому", 3 с.
23.50 "Епіцентр"
00.05 "ТСН. Проспорт"
00.15, 05.55 "Служба Розшуку Дітей"
00.20 Т/с "Секс і місто", 90 с.
01.00 Т/с "Зниклі безвісті - 2", 27 с.
01.40 "Документ"
03.00 Т/с "Затока Доусона", 12 с.
03.45 Т/с "Дівчата Гілмор - 4", 87 с.
04.45 "Документ+"
05.15 Т/с "Дні нашого життя - 2", 331 с.

Інтер

06.00, 07.00, 08.00, 12.00, 17.40 Новини
06.10 "Гід країнами світу". Іспанські острови
07.10, 08.15 "Ранок з Інтером"
08.55 "Знак якості". Зефір
09.50, 20.30 Т/с "Капітанські діти".
10.55, 19.00 Т/с "Вогонь кохання".
12.15 Ключовий момент
13.20 "Знак якості". Грудинка копчена свиняча
14.25 Т/с "Любов як любов"
15.30, 21.35 Т/с "Морозов"
16.40 Т/с "Застава".
17.55, 04.15 "Ключовий момент"
20.00 "Подробиці"
22.35 Д/ф "Не родися красивим"
00.00, 03.05 **Х/ф "Стоянка команчів"**
01.35 Телевізійна служба розшуку дітей
01.40 "Знак якості"
05.45 "Уроки тітоньки Сови"

ICTV

05.55 Служба розшуку дітей
06.00, 03.05 Факти
06.15, 07.50 Ділові факти
06.20, 08.00, 09.00, 01.25, 03.20 Погода
06.30, 08.40 300 сек/год
06.35 М/ф "Справжні монстри"
07.00, 10.15 Т/с "Леся+Рома"
07.45, 08.45 Факти. Ранок
07.55, 08.55, 12.55, 19.10, 01.20 Спорт
08.05, 12.25 Каламбур
09.05 Т/с "Опери. Хроніки вбивчого відділу-3"
10.50, 15.50 Галілео
11.25, 16.25 Т/с "Бандитський Петербург: Барон"
12.45 Факти. День
13.00 Т/с "Бальзаківський вік або Всі чоловіки сво..."
13.55, 20.00 Т/с "Літейний, 4"
14.55, 21.00 Т/с "Сліпий"
17.35 Т/с "Вулиці розбитих ліхтарів"
18.45 Факти. Вечір
19.20 Надзвичайні новини з Костянтином Стогнієм
19.45 Максимум щодня
22.00 Т/с "Герої-2"
23.00 **Х/ф "Надмірне насилля".**
01.05 Факти. Підсумок дня
01.35 "Дзвінок фортуни". Інтерактив
03.25 Т/с "Дев'ять"
04.10 Т/с "Зникла"
05.20 Т/с "Бостонське правосуддя"

П'ятий канал

06.00 "Програма передач"
06.10, 18.45, 23.50 "Київський час"
06.15, 07.10, 08.10, 22.45, 23.35, 00.15, 05.15 "Час спорту"
06.25, 07.45, 11.20, 14.20, 17.50, 23.45, 03.55 "Погода в Україні"
06.30, 08.30, 01.15 "Час-Тайм"
06.45, 08.20, 12.25, 16.20, 00.25, 04.55 "Погода у світі"
07.00, 07.30, 08.00, 09.00, 10.00, 11.00, 12.00, 13.00, 14.00, 15.00, 16.00, 17.00, 18.00, 20.30, 23.00, 00.00, 01.30, 04.00, 05.00 "Час новин"
07.20, 10.20, 13.20, 17.15, 18.35, 22.55, 01.10, 05.25 "Погода на курортах"
07.40, 08.45, 22.10, 23.25 "Бізнес-час"
07.50 "Автопілот-новини"
08.25, 01.25 "Огляд преси"
09.30, 10.30, 11.30, 12.30 Спільний проект 5 каналу та інформаційного агентства Уніан "Прес-конференції у прямому ефірі"
13.30, 14.30 "5 елемент"
15.20, 16.30, 19.15, 02.00 Аналітичний щоденник "Re:акція"
17.20 "Велика політика"
18.20, 01.45, 04.15 "Час економіки"
19.00, 22.00 "Час новин" (російською)
21.00, 03.00 "Час інтерв'ю"
21.25, 03.20, 05.30 "Час: важливо"
22.25 "Резонанс"
00.30 Огляд преси
00.35 "Ресторанні новини"
04.30 "Арсенал"

СТБ

06.20 Шукачі. Золотий колодязь
06.50, 08.00, 18.00, 22.00 Вікна-новини
07.00, 08.10 Бізнес +
07.07, 17.00 У пошуках пригод
08.17 **Х/ф "Як би не так"**
11.00 Правила життя. Ігри аферистів
12.00 Паралельний світ
13.00, 20.10 "Слідство вели" з Леонідом Каневським
14.00 Документальний детектив. Рука, що хитала колиску
14.40, 21.30 Т/с "Кулагін та Партнери"
15.10 Т/с "Пуаро Агати Кристі"
18.12 Звана вечеря
19.10 Зіркове життя. Зірка на один день
22.25 Нез'ясовно, але факт
23.45 **Х/ф "Секретні матеріали"**
00.45 Вікна - Спорт
00.55 Шукачі. Слідами зниклої експедиції
01.30 Золотий сундучок

Новий канал

06.25 Т/с "Однокласники"
06.50, 07.25, 07.50, 08.20, 08.55 "Підйом"
06.55 М/с "Мумія"
07.20, 08.45, 19.20, 01.15 Погода
07.35, 08.50 М/с "Му й Ципа"
08.00 Т/с "Як сказав Джим"
09.05 **Х/ф "Зведи мене з розуму"**
11.05, 19.25 Т/с "Мини у фарватері"
12.10, 15.00 Т/с "Друзі"
13.30, 19.00, 00.55 Репортер
13.35 М/с "Сельвестр і Твиті детективи"
13.55, 14.55 Teen Time
14.00 Т/с "Малкольм у центрі уваги-6"
14.20 Побачення з мамою-2
15.55, 20.25 Т/с "Кадети"
16.55 Т/с "Колишня"
17.55, 21.20 Т/с "Щасливі разом"
19.15 Пол Маккартні. Час бути разом
22.20 **Х/ф "Флірт зі звіром"**
00.20 TV - таблоїд
01.10 Спортрепортер
01.20 Служба розшуку дітей
01.25 Т/с "Таємниці Смоллвиля"
02.15, 03.15, 04.15, 05.15 Студія Зона ночі
02.20, 03.20, 04.20 Невідома Україна
05.20 Джерела Вітчизни
05.35 Братіє й дружина
05.50 Медицина Київської Русі
06.05 Світ Юрія Дрогобича
06.15 Зона ночі

ТЕТ

06.30, 11.30, 23.00 "Дивись!"
07.00 Ранковий мультик
07.30, 17.00, 19.30 "Дом-2"
08.30 М/с "Казки Андерсена"
09.00, 00.00 "Дивись, хто прийшов!"
09.30, 21.00 "Звана вечеря"
10.30 Т/с "Метлок"
12.00, 18.30 "Ціна кохання"
13.00 "Веселі мелодії"
14.30 М/с "Ліга правосуддя", 37 с.
15.00 М/с "Кейпертаунські копи", 26 с.
15.30 М/с "Нові пригоди Черепашок-ніндзя"
16.00 Т/с "Своя команда", 11 с.
16.30 "Єралаш"
18.00, 00.30 "Поліція моди"
20.30 Вечірній мультик
22.00 "Вікна"
23.30 "Дом-2". Спецвипуск
01.00, 02.00, 03.00, 04.00, 05.00 Сім новин
01.15, 02.15, 03.15, 04.15, 05.15, 06.00 Сьоме небо
01.30, 02.30, 03.30, 04.30, 05.30 "7 VJ"

НТН

07.00, 16.25, 04.15 "Маски-шоу"
07.30, 08.30, 17.00, 19.00 Вчасно
07.40, 08.40, 23.20 Бізнес-новини "Ціна питання"
07.55 М/ф "Івон з Юкона"
08.50, 18.30, 21.40, 02.40 Свідок
09.20 **Х/ф "Сержант міліції", 2 с.**
10.50 **Х/ф "Контракт сторіччя", 2 с.**
12.15 **Х/ф "Заручники"**
14.30 **Х/ф "Петрівка, 38"**
17.25 Т/с "Небо та земля", 6 с.
19.30 **Х/ф "Американський спецназ"**
22.00, 03.05 Т/с "CSI: Нью-Йорк".
23.00 Вчасно підсумки
23.30 Т/с "Небо та земля", 7 с.
00.30 "Клуб Нічки"
03.50 "Речовий доказ"
04.40 Іноземці
05.15 "Наші"
06.05 "Особистий погляд"
06.30 "Переможний голос віруючого"

Тоніс

06.00 Клуб 700
06.30, 07.50, 18.45, 21.00, 23.50, 03.15 "24 години. Спорт"
06.35, 15.40 Світ природи
07.00, 15.00 Чарівність тварин
07.30, 18.30, 20.30, 23.30, 02.55 "24 години"
08.00 "Банкнота"
08.05, 18.50, 03.20 "24 години. Життя"
08.15, 08.55, 18.55, 21.05, 23.55, 02.50 "Погода"
08.20 Магія краси
08.25 Цей дивовижний світ
09.00, 14.00 Експедиція навколо світу: три в одному
10.00, 22.05, 02.35 "Світські хроніки"
10.20, 20.00 Видатні історичні особистості
10.50, 19.00 Удаючи звіра
11.55 Служба розшуку дітей
12.00 Практична археологія
12.30, 01.00 Т/с "Таємничий острів"
13.00, 04.30 Школа ремонту
16.25, 21.10 Шоу Опри Уінфрі
17.25, 05.10 Підводна Одіссея команди Кусто
22.30, 01.50 Таємниці сучасної криміналістики
00.00, 03.35 Привид у латах: синдром одинака

ТРК Україна

05.45, 06.50 Прокидайся з "Україною"
06.30, 17.00, 19.00, 03.30 Події
06.40, 17.20, 19.25, 03.55 Спортивні події
06.45, 17.25, 19.30, 04.00 Погода
07.20, 15.00 Срібний апельсин
08.00 Т/с "Клон" (77 с)
09.00 Т/с "Жінка без минулого" (85 с)
10.00 Т/с "Рідні люди" (95 с)
11.00 Грошові хвилині
12.00 Щиросерде зізнання
13.00 **Х/ф "Четверта група"**
15.45 Федеральний суддя
17.30 Критична точка
18.00 Т/с "Рідні люди" (97 с)
19.30 Т/с "Капкан" (закл. с)
20.30 Т/с "Жінка без минулого" (87 с)
21.30 **Х/ф "Угода з дияволом"**
00.00 **Х/ф "Гриби" (містика)**
02.00 Нічні втіхи
04.05 **Х/ф "Хочу вашого чоловіка"**
05.25 М/ф

М-1

07.00 Guten Morgen!
07.20, 08.20, 19.00, 22.40 Погода
07.30, 21.00 Сімпсони
08.30, 09.30, 12.30, 16.00, 18.30, 22.30, 23.30, 02.30, 04.30 eMOneNews
09.00, 20.30 V.I.P
10.00, 19.40, 00.00 M20
11.00, 12.40, 13.35, 16.10, 17.05, 18.40, 21.40, 22.45, 23.40, 01.00, 02.40, 04.40, 05.35 Хіти Non-Stop
13.30, 17.00, 18.55, 05.30 Web.cam
15.30, 06.30 C.C music
19.05 Дай покататися!
21.30 eMOneNews Kingsize
22.00 Козирний people

Мегаспорт

06.30, 07.00, 07.30, 08.00, 08.30, 09.00, 09.30, 18.00, 19.30, 20.55, 23.20, 00.15 Мегафон. Спортивні новини
10.20 Професійний бокс. KOTV Classics
11.20, 21.15 Снукер. Прем'єр-ліга-2007. Вайт -Хіггінс (Пр. 15)
13.15 Д/ф "Історія успіху"
13.45, 05.00 Теніс. Турнір АТР в Австрії. Півфінал. Давиденко - Куніцин
15.30 Баскетбол. НБА. Плей-офф. Фінал конференції
17.30, 23.40 Футбол Мундіаль
18.20 Автоспорт. WRC. За лаштунками гонки (Сардинія)
18.55 Світовий футбол
19.50 Пляжний волейбол. Світовий тур. Жінки. Етап у Шанхаї. Півфінал
00.35 Спортивна гімнастика. Кубок світу. Етап у Росії. Ч. 1
03.35 Баскетбол. ЧУ. Суперліга. Сезон 07/08.БК "Київ" - БК "Хімік"

ТВ-4 (м. Тернопіль)

06.00, 08.25, 19.55, 03.55 TV-4 анонс
06.05, 10.00, 18.00, 01.10 Т/с "Полюби ворога свого"
06.50, 10.50 Ранковий фітнес
07.00 Переможний голос віруючого
07.30, 16.00, 19.00, 22.00, 00.30 Провінційні вісті
08.00, 19.30, 22.30, 01.00 Точка зору
08.05, 18.50, 20.55, 22.35, 01.05 Оголошення.Бюро знахідок
08.10 Час-Тайм
08.30 ""Сім'я від А до Я"
09.00 Автомобільна програма "Авто не пара"
09.30, 19.35 **Х/ф "Культура та мистецтво"**
09.55, 16.05, 16.55, 20.50, 22.40 Абітурієнт-2008
11.00, 11.35 4-й квартал
11.25, 05.40 Музика на каналі
12.00, 17.30 Д/с "Велика мандрівка"
12.30, 16.10 М/с "Загадковий лицар"
13.00 Дитяча програма "Цілком природно"
13.10, 17.00 "Антологія тварин"
13.40 Дитяча програма "Чарівний ключик"
14.00 Азимут дозвілля
16.35 Дитяча програма "Добрий день, сідайте"
20.00 Наші вітання
21.00, 02.00 Формула здоров'я
22.45, 04.00 **Х/ф "Океанське плем'я"**
03.00 Хіт-парад

SMILE TV

07.00, 08.00, 10.00, 11.00, 15.00, 17.00 "Від вуха до вуха"
07.05, 08.05, 10.05, 11.05, 15.05, 17.05 "Сінема"
07.10, 08.10, 18.25, 20.25, 21.55 "Хронограф"
07.15, 08.15 Новини, прогноз погоди, гороскоп, Афіша
07.30 "Мультсалон Котигорошко"
08.30, 16.30 Аніме-клуб
09.00, 13.00, 19.30 Хіт-парад "Смайл Топ 20"
10.10, 11.10 "Хронограф", Бізнес новини, прогноз погоди, гороскоп, Афіша
10.25, 11.25, 15.20 Музична галерея
14.00, 17.25, 21.00 Український хіт
15.10 "Хронограф", Бізнес-новини, прогноз погоди, афіша
16.00 Мультласика
17.10 "Хронограф", Бізнес-новини, прогноз погоди, гороскоп, афіша
18.30, 20.30 Новини, бізнес-новини, новини з павутини, прогноз погоди, гороскоп, Афіша
19.00 "МЕЛОФОН"
22.00 Новини, Бізнес-новини, новини з павутини, прогноз погоди, гороскоп, Афіша
22.20 ТЕРЕВЕНЬКИ
00.00 Рок-н-рол до рання
03.00 Електростанція
04.00 До півночі далеко
05.00 Смайл чіл аут

ТТБ (м. Тернопіль)

07.00, 23.20 Гімн України
07.05, 10.00, 15.00, 19.00, 20.00, 22.00 "Вісті ТТБ"
07.25, 10.20, 11.20, 19.10, 20.20, 21.30, 22.20 Погода
07.30, 19.20 Програма для іменинників "Пісня в дарунок"
07.40 "Літопис". Золота провінція
10.25, 11.25, 20.25, 21.35, 22.25 "На музичній хвилі"
10.30 "Консультує лікар"
11.00 М/ф
11.30 Тема пік
11.35 В об'єктиві ТТБ
11.40 Д/ф "Син Хомиського роду"
12.00 Т/с "Донька садівника", 96 с. ?
12.45 "Літопис". Презентація
13.35 "Україна невідома". Між двома прірвами
13.50 Д/ф "Історія Києва"
14.00 "Мультклейдоскоп". Лис Микита, 2 с.
15.10 Передачі ДТРК "Всесвітня служба УТР"
17.00 Україна: час місцевий. Мовлення територіальних громад
19.15 "Тема пік"
19.30 Актуальне інтерв'ю
20.30 "Час країни"
21.00 Поза часом
21.05 Служба розшуку дітей
21.10 "Вечірня казка"
21.40 Спортивні меридіани"
21.50 "До народних джерел"
22.30 "Велети духу і слави. Українська місія"
22.35 Т/с "Донька садівника", 97 с. ?

ОРТ международное

05.00, 08.00, 04.00 Новости
05.05, 08.15 Телеканал "Доброе утро"
09.55 "Малахов+"
11.00, 14.00, 17.00 Новости (с субтитрами)
11.20, 03.05 "Модный приговор"
12.20 "Контрольная закупка"
13.00 Другие новости
13.20 "Понять. Простить"
14.20 "Три века одного человека"
15.10, 02.20 Т/с "Огонь любви"
16.00 "Федеральный судья"
17.25 "Детективы"
18.00 "Пусть говорят"
18.55, 04.05 Т/с "Черный ворон"
20.00 Время
20.30 Т/с "Морской патруль"
21.35 "Уж замуж невтерпеж"
22.40 "След"
23.40 Ночные новости
23.55 Ударная сила. "Ракетный спецназ"
00.40 **Х/ф "Гонка века"**

ОРТ 1 канал

07.00, 10.00, 06.00, 13.00, 16.00, 19.00 Новости
07.05, 10.15 Телеканал "Доброе утро"
11.10 "Малахов+"
12.05, 04.20 "Модный приговор"
13.20 "Контрольная закупка"
13.45 Т/с "Женщины в любви"
14.30 "Детективы"
15.00 Другие новости
15.25 "Понять. Простить"
16.20, 02.00 "Три века одного человека"
17.15 Т/с "Огонь любви"
18.05 "Федеральный судья"
19.20, 06.05 "Пусть говорят" с А.Малаховым
20.15, 05.10 Т/с "Татьянин день"
21.05 Т/с "Принцесса цирка"
22.00, 03.00 Время
22.30, 03.30 Т/с "Морской патруль"
23.25 "Уж замуж невтерпеж"
00.20 Ночные новости
00.35 "След"
01.15 Ударная сила. "Ракетный спецназ"

РТР

04.00 "Доброе утро, Россия!"
07.50 "Первая леди советского кино. Т.Макарова"
08.45, 10.45 Т/с "Крот"
09.45, 16.50 Вести. Дежурная часть
10.00, 13.00, 16.00, 19.00 Вести
10.25, 13.20 Местное время. Вести-Москва
11.45 **Х/ф "Россия молодая"**
13.40 Т/с "Взрослые игры"
14.35 "Суд идет"
15.30 "Кулагин и партнеры"
16.30 Местное время. Вести-Московская область
17.05 Т/с "Женщина без прошлого"
18.00 Т/с "Родные люди"
19.30 Местное время. Вести
19.50 "Спокойной ночи, малыши!"
20.00 Т/с "Бухта страха"
21.45 "Прометей. Смертельная схватка"
22.45 "Вести+"
23.05 **Х/ф "Отель "У погибшего альпиниста"**
00.45 "Горячая десятка"
01.50 "Дорожный патруль"
02.10 **Х/ф "Удар в голову"**
03.15 Т/с "Война в доме - 2"

РТР планета

04.00 "Доброе утро, Россия!"
05.55 "Говорим без ошибок"
07.10, 15.30 Т/с "Любовь моя"
07.40, 18.10 Т/с "Взрослые игры"
08.25, 20.50 Т/с "Эшелон"
09.15, 02.45 "Звездные годы "Ленфильма"
10.00, 13.00, 16.00, 19.00 Вести
11.20, 00.15 **Х/ф "Комиссар Монтале", 3 с.**
11.55 М/ф
12.10, 02.00 "Первая леди советского кино. Т.Макарова"
13.20 Т/с "Гонка за счастьем"
14.10 Т/с "Женщина без прошлого"
15.00, 03.25 "Кто там...". Авторская программа В.Верника
16.30 Вести-Москва
16.45, 01.50 Вести-спорт
16.55, 21.45 "Суд идет"
17.45, 22.40 "Кулагин и партнеры"
19.50 "Прометей. Смертельная схватка"
23.10 "Вести+"
23.30 Новости культуры
23.50 "Ночной полет". Ведущий - А.Максимов

НТВ

05.00 "Сегодня утром"
08.00 Наше все!
09.00, 12.00, 15.00, 18.00, 21.40 Сегодня
09.25 "Комната отдыха" с Л.Нарусовой
10.00 Т/с "Сыщики"
12.35 Т/с "Косвенные улики"
14.30, 17.30 Обзор. Чрезвычайное происшествие
15.30 Т/с "Возвращение Мухтара"
18.40 Т/с "Улицы разбитых фонарей"
20.40 Т/с "Закон и порядок"
22.05 Т/с "Погоня за ангелом"
23.05 Борьба за собственность
23.40 **К/к "Что хочет девушка"**
01.40 **Х/ф "Кровь невинных"**
03.55 Т/с "Девять месяцев из жизни"
04.35 - 05.00 М/с "Шоу Флинтстоунов"

НТВ мир

05.00, 09.00, 12.00, 15.00, 18.00, 21.40 "Сегодня"
05.10 "Сегодня утром"
08.00 "Стиль от..."
08.10 "Наше все!"
09.30 "Комната отдыха" с Людмилой Нарусовой
10.05 Т/с "Висяки". Дело № 13 "Темные источники", 2 с.
11.05 "Ты не поверишь!"
12.35 Т/с "Евлампия Романова. Следствие ведст дилетант-3". "Прогноз гадостей на завтра", 2 с.
13.35 Т/с "Формула стихии", 14 с.
14.30, 18.40, 01.45 "Обзор. Чрезвычайное происшествие"
15.30 "Особо опасен!"
16.10, 01.00 Т/с "Все включено", 8 с.
17.05 Т/с "Возвращение Мухтара-2". "Горький хлеб папарацци"
19.10 "Час суда. Дела семейные"
20.00 Т/с "Висяки". Дело №14. "Эхо окаянных дней", 1 с.
20.50 Т/с "Формула стихии", 15 с.
22.10 Т/с "Евлампия Романова. Следствие ведст дилетант-3". "Прогноз гадостей на завтра", 3 с.
23.05 **Х/ф "Цыган", 3 с.**
00.30 "Борьба за собственность"

НТВ Наше кино

09.00 "Богатая невеста"
10.35 "Степень риска"
12.15 "Скрепки" из киноальманаха "Исключения без правил"
12.40 "Апелляция"
14.15 "Одинокжды один"
16.00 "Братарь"
17.20 "Любимое мое время"
18.40 "Лидер"
20.05 "Бравый инспектор Мамочкин"
20.15 "Сквозь огонь"
21.35 "Первый рейс"
23.00 "Город. Осень. Ритм."
23.40 "Пароль не нужен"

RTVI

06.00 "Сейчас в мире"
06.30 "М/ф
07.00 "Сейчас в России", "Особое мнение", "Экономические новости"
08.00 "Вечерние новости из Америки", "Особое мнение"
09.00, 10.00, 11.00, 12.00, 13.00, 14.00, 15.00, 16.00, 17.00, 19.00, 20.00, 21.00, 22.00, 23.00, 00.00, 01.00, 02.00 "Новости"
09.05 Т/с "Замарашка", 75 с.
10.05 Т/с "Телохранитель". "Ближний круг", 4 с.
11.05 Т/с "Агония страха". "Покорсженное эхо", 9 с.
12.05 "Жизнь среди дикой природы"
12.35 "Визави" с Аллой Баратта. Гость программы - Стас Шпанин, 2 ч.
13.05, 14.05 **Х/ф "Дело Румянцева"**
15.05, 02.05 Т/с "Замарашка", 76 с.
16.05, 23.05 "Особое мнение"
16.40, 23.40 "Музыка на канале"
17.05, 05.00 Т/с "Жизнь продолжается", 160 с.
18.00 "Сейчас в России", "Особое мнение"
19.05 "Нет выхода"
20.05, 04.00 Т/с "Телохранитель". "Недетский мир", 5 с.
21.05 Т/с "Агония страха". "Покорсженное эхо", 10 с.
22.05 "Сейчас в мире", "Сейчас в России"
00.05 "Сейчас в Израиле", "Один на один", "Экономические новости"
01.05 "Особое мнение", "Сейчас в России"
03.00 Т/с "Агония страха". "Покорсженное эхо, 10 с.

REN-TV

05.00 Утренний музыкальный канал
05.40, 11.00, 03.45 Д/ф "Возвращение к папуасам"
06.10, 15.10 Т/с "Секретные материалы"
07.00 Т/с "Друзья"
07.30 Т/с "Солдаты-14"
08.30, 11.30, 18.30 "24"
09.00, 17.00 В час пик
10.00 "Час суда"
12.00 Званый ужин
12.50 **Х/ф "Рокки"**
16.00 Т/с "Мальчишник". (Закл)
18.00 Нарушители порядка
19.00 **К/к "Ландыш серебристый"**
21.00 "Чрезвычайные истории": "Убить одноклассника, или Недетские игры"
22.00 Вечер с Тиграном Кеосаяном
22.30 "24". Итоговый выпуск с Михаилом Куренным
23.00 Актуальное чтиво
23.15 **Х/ф "Рокки 2"**
01.35 Т/с "Побег"
02.25 **Х/ф "Шоколад"**
04.10 Ночной музыкальный канал

TVCI

07.15 "Настроение"
09.20, 10.15, 10.45, 13.45, 14.55, 15.50, 16.20, 16.50 Телемагазин
09.40, 19.20 М/ф "Четыре неразлучных таракана и сверчок"
09.50, 02.45 Т/с "Золотая теща"
10.30, 13.30, 16.30, 19.30 События
10.50 **Х/ф "Мальва"**
12.15, 04.35 В центре внимания
12.45, 20.00, 02.00 Т/с "Ангел-хранитель"
13.55 "Народ хочет знать". Ток-шоу
15.05, 21.40, 05.00 Т/с "Сестры по крови"
15.55, 03.15 "История государства Российского". Время Мудрых Князей
17.00, 01.20 Т/с "Криминальный кроссворд"
17.45 "И счастлива печальною судьбой..." Эдда Урусова
18.25, 03.40 Т/с "Петербургские тайны"
20.45 Лицом к городу
22.30, 05.50 "Ничего личного". Купить кусок истории
23.10 Т/с "Чужая жизнь". 3-4 с
00.35 "Петровка, 38"
00.55 События. 25-й час
06.30 Т/с "Расплата за грехи"
07.10 Конец вещания

ТНТ

05.00 "Любовь и тайны Сансет Бич". Теленовелла
05.55 Глобальные новости
06.00, 18.00 Такси
06.30 "Ох уж эти детки!"
07.00, 18.30 Москва: инструкция по применению
07.30 "Необъяснимо, но факт" - "Тайна имени". Документальное расследование
08.30 **К/к "Счастливы вместе" - "Афера Ромы Букина"**
09.00 **К/к "Счастливы вместе" - "Новый Год подкрался незаметно"**
09.30, 17.30 **К/к "Гуманоиды в Королсве"**
10.00 "Приключения Джимми Нейтрона, мальчика-гения"
10.30 "Жизнь и приключения робота-подростка"
11.00 "Шоу Рена и Стимпи"
11.30 "Детки подросли"
12.00 "Тоталли Спайс"
12.30 **К/к "Счастливы вместе" - "Маза Факел"**
13.00 **К/к "Женская лига: Парни, деньги и любовь"**
13.30 Реалити-шоу "Дом-2. Live"
14.20 **К/к "Жестяной кубок"**
17.00 **К/к "Счастливы вместе" - "Приколись - поженись!"**
19.00 **К/к "Счастливы вместе" - "Упала жена - загадывай желание"**
19.30 **К/к "Счастливы вместе" - "Человек китайцу друг!"**
20.00 Реалити-шоу "Дом 2. Город любви"
21.00 **К/к "Мой лучший любовник"**
23.00 Реалити-шоу. Спецвключение "Дом-2. После заката"
23.30 **К/к "Саша + Маша"**
00.00 Д/с "Хит-парад дикой природы"
01.00 Реалити-шоу "Дом-2. Это любовь!"
01.50, 02.50, 03.50, 04.45 Т/с "Мое второе "Я"

МУЗ-ТВ

04.00, 07.30, 13.10, 23.40, 02.00 "МУЗТВ хит". Музыкальный нон-стоп популярной музыки
05.00, 09.00, 01.00 "Наше". Нон-стоп русской музыки
06.00, 15.15, 22.30 "Твой выбор". Музыкальные нон-стоп, который ты делаешь сам
07.00, 11.00, 16.45, 21.50 Pro-новости
07.10 "Лола и Вирджиния". Они никогда не успокоятся, их самая большая радость, покрепче насолить сопернице. Все подробности подростковой жизни двух девочек из разных социальных слоев, в новом искрометном мультфильме. Только на МУЗТВ
10.00, 20.00 Звезды зажигают
11.15, 18.00 "Большие надежды". Новый увлекательный молодежный сериал. Премьера МУЗТВ!
13.45 "Алфавит". Блиц-опрос по алфавиту. Игра для грамотных
13.55 "Хит лист" - главный хит-парад МУЗТВ
14.50 "Полиция моды" - великолепная

троица дизайнеров "Фреш Арт" ведут провокационные беседы с представителями российского шоу-бизнеса, актерами и актрисами. Ну и, конечно же, самые свежие фэшн обзоры светских тусовок
16.15 "На взводе". Компиляция лучших розыгрышей Итальянского телевидения. Голливудские звезды, известные футболисты, знаменитые телевизионные ведущие в самых щекотливых ситуациях
17.00 "Богатые и знаменитые". Серия документальных фильмов о самых богатых, гламурных и влиятельных звсздах бизнеса, спорта, политики и искусства. Премьера МУЗТВ!
17.30 Smesh.no. Самые смешные видеоролики, присланные телезрителями
19.00 "Мультяшка". Лучшие отечественные мультфильмы
19.25 "Испытание верности" с Лерой. Уникальное шоу, где не в шутку, а всерьез испытывается человеческая верность. Жертвой может оказаться любой из нас
21.00 Smesh.no. Самые смешные видеоролики, присланные телезрителями. Премьера МУЗТВ!
21.25 "Ближе к звездам. 30 Seconds to Mars". История жизни звезды
22.00 "Улетный TRIP". Фантастический комедийный 3D мультсериал

OTV

05.00, 08.00, 10.00, 13.00, 16.00, 19.00, 22.00, 02.00 O-TV Every Day
05.15 OTV-Interactive
06.30 Мультисвіт
08.45, 10.45, 12.45, 14.45, 17.45, 19.45, 21.45, 02.45, 03.45, 05.45 Національний хіт-парад України
11.00 Кліпоманія
14.00 Тін-клуб
17.00 Назад у майбутнє
20.00 Hit Girls
21.00 Калейдоскоп мандрів
23.00 Free Time
00.00 ОТВ-ЧАТ

К-1

07.00, 21.30, 02.30 "Один день"
07.30, 05.00 "Телеформат: Ціна слова"
08.20, 13.20 "Відкритий світ: Життя серед дикої природи"
09.30, 16.10 Т/с "Агентство "Золота куля"
10.30, 17.10 Т/с "Дівчата-шпигунки"
11.30, 19.25 Т/с "Агент національної безпеки"
12.40 "Таємне життя: Диверсант"
14.30, 05.40 Х/ф "Той, що не має чину"
18.00, 20.30 Т/с "Кріт-2"
19.05 "Один день. Новини"
22.00 "Таємне життя: Коли почалася війна"
22.30 "Інше кіно": "Чикаіо блюз"
00.50 "Один день. Всі новини"
01.00 Х/ф "Абсолютний нуль"
03.00 Нічне життя

РЕТРО

05.00, 13.00, 21.00 Анонс программ на день
05.05, 13.05, 21.05 Х/ф "Берег его жизни"
06.10, 14.10, 22.10 Взгляд
07.15, 15.15, 23.15 Х/ф "Приключения Тома Сойера"
08.30, 16.30, 00.30 Русский музей
09.00, 17.00, 01.00 Кинопанорама
10.50, 18.50, 02.50 Х/ф "Трест, который лопнул"
12.00, 20.00, 04.00 В объективе - животные
12.20, 20.20, 04.20 Золотой шлягер

Enter-фільм

06.00 "Саундтреки"
07.05, 14.10, 20.30 "5 новостей про кино"
08.00 Х/ф "Ищи ветра".
09.45, 12.50, 14.25 "Витрина-ТВ"
10.05, 17.20 "Самые знаменитые сцены в истории кино: sms-голосование"
10.40 Х/ф "Без ума от любви".
13.10 "Фестивальное кино"
15.10 Х/ф "5 дней до полуночи". 3, 4 часть.
17.45 Х/ф "Легенда о любви".
21.00 Х/ф "Один и без оружия".
22.35 Хит-парад кино
22.55 "Киноманьяки: sms-голосование"
23.45 Х/ф "Богатая невеста".
01.20 Х/ф "Здравия желаю".
02.55 "Кинотрейлеры"

КІНО

06.00, 14.30 Т/с "Третья планета от Солнца"
06.30, 15.00 М/с Муль и Тик: "Бог, дьявол и Боб"
07.00 Аллея звезд
08.00 Х/ф Киноностальгия: "Матрос Железняк" 1 с.
10.30 Х/ф "Короткие встречи"
12.25 Шоутайм
13.20 Киномания
15.30, 05.15 Голливуд: все включено
15.55 Х/ф "Петля Ориона"
17.45 Х/ф Киноностальгия: "Матрос Железняк" 2 с.
19.25 Х/ф "Дезорганизованная преступность"
21.30 Х/ф Мистерия кино. "Хакер"
23.30 Тайная жизнь женщин
23.50 Икс-ньюс
00.00 Х/ф Икс миссия: "Голое разоблачение"
01.35 Х/ф Икс миссия: "Латинский любовник"
03.30 Х/ф Мистерия кино. "Молодые американцы"

Телеклуб

19.00 Т/с "Не ссорьтесь, девочки!", 5 с.
20.00 Т/с "Очарование зла", 3 с.
21.00 Т/с "Черный ворон", 60 с.
22.00 Т/с "Долгие версты войны". 1 с. "Журавлиный крик"
23.30 Т/с "Долгие версты войны". 2 с. "Атака с ходу"
01.00 Т/с "Не ссорьтесь, девочки!", 6 с.
02.00 Т/с "Очарование зла", 4 с.
03.00 Т/с "Черный ворон", 61 с.

СТС

05.00 М/с "Человек-паук" , 2 с.
05.55 М/с "Смешарики"
06.00, 16.00 К/к "Моя прекрасная няня"
06.30 К/к "Папины дочки"
07.00, 19.00 "Я лечу" Мелодрама
08.00, 23.00 Истории в деталях
08.30, 20.00 "Сердцеедки" Комедия
09.30 К/к "Моя прекрасная няня", 2 с.
10.30 "Дочки-матери" Драма
11.30 К/к "Вся такая внезапная"
12.00 М/с "Оливер Твист"
12.30 М/с "Шаман Кинг"
13.00 М/с "Приключения Вуди и его друзей"
13.30 М/с "Приключения Джеки Чана"
14.00 М/с "Чокнутый"
14.30 М/с "Школа волшебниц"
15.00 К/к "Сабрина - маленькая ведьма"
15.30 "Галилео". Научно-развлекательный журнал
16.30 "Герои" Мистическая драма
17.30 "6 кадров" Скетч-шоу
18.00 К/к "Папины дочки", 2 с.
20.58 Скажи!
21.00 Х/ф "Ограбление по-французски"
23.30 "Слава богу, ты пришел!"
00.50 Т/с "Танцы под звездами", 2 с.
02.50 М/с "Звездный десант" , 4 с.

Hallmark

00.00 "Преступные намерения"
01.45 "Мадам Мэйфлауэр"
03.15 "Таинственная женщина - Видение убийства"
05.00 "Добро пожаловать в Элм-крик"
06.45, 14.15 "Прозрение"
08.30, 13.00 "Дочери Маклеода-VI"
09.30, 16.00 "Унылый каньон"
11.00, 17.30 "Романы Джейн Остин: Эмма"
19.30 "Дочери Маклеода-VII"
20.30 "Льюис"
22.15 "История Теда Банди"

zone reality

07.00, 12.00, 19.05 Рекордсмены
07.55, 13.15, 08.15, 13.40 История болезни
08.40, 14.05 Кто мы и откуда?
09.30, 16.10, 20.50 Грязные материалы
09.55, 14.55 Законы Лас-Вегаса
10.20, 17.25, 05.15 Врач от бога
11.10, 18.15, 06.05 Власть, привилегии и правосудие
12.50 Чудеса, да и только
15.20, 20.00, 04.25 Полицейские будни
16.35 Реанимация: о чем мы не знали
21.15, 01.05 Путешествие в неизведанное с Джоном Эдвардсом
22.05, 01.55, 22.30, 02.20 Отдел розыска без вести пропавших
22.55, 02.45 Одна в большом городе, Нью-Йорк
23.50, 03.35 Измена
00.40 Организаторы отдыха

Discovery

07.00, 12.45, 18.45, 00.35 Заблудиться в лесу
07.25, 13.10, 19.10 Снежный патруль: Испания
07.50, 13.40, 19.40 Роскошная трапеза. Соль и перец
08.15, 14.05, 20.05 Энтони Бурден. Без предварительных заказов: граница Мексика/ США
09.10, 15.00, 21.00 Пока тебя не было. Орегон: проезд Пламерия
10.00, 16.00, 22.00 Истории дизайна
10.55, 16.55 Забросить и вытянуть. Гамбия: морской окунь, рыба-тигр и барракуда
11.20, 17.20 На побережье. Австралия
11.50, 17.50 Одинокая планета. Шесть ступеней: Сан-Франциско
22.55 Энтони Бурден. Без предварительных заказов: Тоскана
23.45 Одинокая планета. Шесть ступеней: Сидней
01.00 Снежный патруль: Андорра
01.30 Роскошные базары: Марракеш
02.00 Пока тебя не было. Орегон: Улица Фландерс
03.00 Энтони Бурден. Без предварительных заказов: Индия (Раджастан)
04.00, 04.30 Школа стюардов
05.00 Одинокая планета. Шесть ступеней: Нью-Йорк
06.00 Рыболовный клуб Буэна Виста
06.30 На побережье. Таиланд

NATIONAL GEOGRAPHIC

05.00 Секунды до катастрофы. Взрыв на авианосце
06.00 С точки зрения науки - Дело о планете Земля. Вымирание человечества
07.00, 09.00, 19.00 Я не знал этого
07.30, 09.30, 19.30 Веселая наука
08.00 Созданные разрушать. Торнадо
10.00, 15.00 Суперсооружения. Суперне-боскреб Шанхая
11.00, 16.00 Экоизобретатели. Водное электротакси
12.00 Военные самолеты. Эра реактивных истребителей
13.00 Суперсооружения. Порт Роттердама
14.00, 20.00 Созданные разрушать. Пожар
17.00 В мире диких животных
17.30 Хроники живой природы
18.00 Жизнь племен. Водаабе
21.00, 01.00 Разгадка тайны Стоунхенджа
23.00, 03.00 Экоизобретатели. Солнечная пазлья
00.00 С точки зрения науки - дело о планете Земля. Танки. железные воины
04.00 С точки зрения науки - Дело о планете Земля. Танки. железные воины

Discovery

05.00, 12.45 Второе рождение машины
05.25, 13.10 Супер-войны на свалке. Гладиаторы ледовых сражений
06.20 Заезды. Впечатления
07.15, 07.45, 16.00, 03.40, 16.30 Как это работает
08.10 Помешанные на трюках
08.40 В мире машин. Транспортеры
09.05 Разрушители легенд. Тараканья взрывчатка
10.00 Создай мотоцикл. Брайан Клок против Джейсона Харта
10.55 Заезды. Под давлением
11.50, 04.05 Небесные гиганты. Создание аэробуса А380. Создание аэробуса А380 - часть 3
14.05, 00.00 Помешанные на трюках. Парашютные гонки
14.35, 00.25 В мире машин. Грузовики
15.00, 02.45, 15.30, 03.10 Суматоха с Жуком
17.00, 01.50 Американский чоппер. Мотоцикл мечта Пола-младшего - часть 2
18.00 Разрушители легенд. Астронавт династии Минг
19.00 Грязная работенка. Охотник за дикими гусями
20.00, 00.55 Супервулкан. Апокалипсис в реальном времени
21.00 Чудом спасшиеся - крутые съемки. Пожар в самолете
21.30 Чудом спасшиеся - крутые съемки. Грузовик без водителя
22.00 Криминалисты. написано кровью
23.00 Всемирный клуб футбольных хулиганов. Турция

Discovery - science

07.00, 13.00, 19.00, 01.00 Завтра и после-завтра
07.50, 13.50, 08.15, 14.15, 19.50, 01.50, 20.15, 02.15 Как это работает
08.40, 14.40, 20.40, 02.40 Фантастика на деле
09.10, 15.10 IPOD-революция
10.00, 16.00 Невозможные ограбления. Ограбление плавучей крепости
10.50, 16.50 Суперкорабли: ROYAL CLIPPER - под парусом мечты
11.40, 17.40, 23.40, 05.40 Как работает крутая аппаратура
12.10, 18.10, 00.10, 06.10 Как это работает?
12.35, 18.35, 00.35, 06.35 Рождение мотоцикла. Триумф
21.10, 03.10 Раскрывающаяся вселенная
22.00, 04.00 Суперкомета. После столкновения
22.50, 04.50 Суперкорабли: FERRY ULYSSES - гигантский паром

Animal Planet

07.00, 11.00, 09.00, 20.00, 02.00, 00.30, 06.30 "Самые забавные животные планеты"
07.30, 11.30 "Разрушители стереотипов"
08.00 "Ветеринарная скорая помощь"
08.30, 17.30, 01.00 "СОС дикой природы"
09.30, 20.30, 02.30 "Обезьяньи проделки"
10.00 "Спасение Грейс"
10.30 "Спасение животных в Австралии. Осиротевшие коалы"
12.00 "Как стать.... Черный леопард"
13.00 "Охотник за крокодилами. Дневник больших крокодилов"
14.00 "Поля звериных сражений. Тундра"
14.30 "Добыча хищника. Огромные размеры"
15.00 "Доктор больших кошек"
16.00, 22.00, 04.00 "В глубинах Амазонки"
16.30 "В поисках гигантской анаконды"
18.00 "Полиция Хьюстона - отдел по защите животных: вернувшийся жеребенок"
19.00 "Ветеринары-стажеры. Трудный диагноз"
19.30 "Ветеринары-стажеры. Обстановка накаляется"
21.00, 03.00 "Остин Стивенс. Самые опасные. змея, погубившая Клеопатру"
22.30, 04.30 "Рууд и его жуки. Амазонка - лечит или калечит"
23.30, 05.30 "Территория животных"
01.30 "Скорая ветеринарная помощь"

Охота и Рыбалка

05.00, 13.00, 21.00 Наш репортаж
05.20, 13.20, 21.20 Мастер класс
05.30, 13.30, 21.30 Подводная охота
06.00, 14.00, 22.00 Ни пуха ни пера
06.30, 14.30, 22.30 Нож
07.00, 15.00, 23.00 Сафари
07.10, 15.10, 23.10 Осенний лет
07.35, 15.35, 23.35 Охотничьи собаки
08.00, 08.30, 10.50, 16.00, 16.30, 18.50, 00.00, 00.30, 02.50 Кельтская природа
08.50, 16.50, 00.50 1000 мелочей
09.00, 17.00, 01.00 Спортивная рыбалка мирового класса
09.20, 17.20, 01.20 Снасти
09.30, 17.30, 01.30 По течению
10.00, 18.00, 02.00 Рыбалка
10.25, 18.25, 02.25 Секреты рыбной ловли с Майком Де Авила
11.00, 19.00, 03.00 Ружье
11.15, 19.15, 03.15 Приключения охотников
11.35, 19.35, 03.35 Активный отдых с Доком Гайгером
12.00, 20.00, 04.00 Большая охота
12.45, 20.45, 04.45 Охотничьи животные

DRIVE

05.00, 13.00, 21.00 АвтоЕвропа
05.30, 13.30, 21.30 Дорожные войны
06.30, 14.30, 22.30 Проиграл - отдай!
07.00, 15.00, 23.00 Пит-стоп
08.00, 16.00, 00.00 Русские гонки
08.30, 16.30, 00.30 Мировой суперкросс 2008
09.30, 17.30, 01.30 ТюнингМания
10.00, 18.00, 02.00 Американский гром
10.30, 18.30, 02.30 Автолегенды
11.00, 19.00, 03.00 Построй и он твой!
12.00, 20.00, 04.00 Право руля

EXTREME

01.00 "Monster Energy Motocross Nationals 2" Соревнования по мотокроссу
02.00, 23.00 "Ярость в клетке" Экстремальные единоборства
03.00, 10.00, 14.00, 21.00 "Ticket To Ride - 2008" Соревнования по сноубордингу в Европе
03.30, 14.30, 21.30 "Океан 2006/7 Velux 5 океанов" Кругосветная парусная регата
04.00 "Hardcore Candy, эп. 4" Программа о женском сноуборде
04.30 "B-Boy Circumstances" Программа про хип-хоп культуру в Нью-Йорке
05.00, 08.00, 12.00, 16.00 "Fim World Supermoto Champions" Чемпионат по мотоспорту
06.00, 09.00, 11.00, 17.00, 00.00 "2006 Tecate Score Baja 500" Гонки в Мексике
07.00, 10.30, 13.00, 18.00 "Hardcore Candy, эп. 5" Программа о женском сноуборде
07.30 "10 Count" Лучшие трюки райдеров
13.30 "Bmx Bundesliga" Программа про BMX
15.00, 19.00, 22.00 "A.S.T Dew Tour 2007" Самые захватывающие моменты в экстремальных видах спорта
18.30 "Hardcore Candy, эп. 11" Программа о женском сноуборде
20.00 "Fim World Supermoto Champions 2007" Чемпионат по мотоспорту

Euro Sport

09.30, 11.45, 21.30, 02.15, 19.30 Теннис. Гейм, сет и Матч
09.45 Экстремальный спорт. Молодежная зона
10.15, 19.45, 01.30 Футбол. ЕВРО-2008. Товарищеский матч. Франция. Колумбия
11.15, 21.15 Футбол. На пути к ЕВРО-2008
11.30 Олимпийские игры. "Миссия. Пекин"
12.00, 13.00 Теннис. Турнир Большого Шлема. Открытый Чемпионат Франции. Четвертьфинал
20.30 Футбол. ЕВРО-2008. Товарищеский матч
21.45, 00.10 Избранное по средам
21.55 Конный спорт. Суперлига в Италии (Рим)
22.55 Конный спорт. Суперлига в Швейцарии (Сант-Гален)
23.55 Новости конного спорта
00.00 Гольф-клуб
00.05 Яхт-клуб
00.15 Теннис. Турнир Большого Шлема. Открытый Чемпионат Франции. Четверть-финал. Обзор
01.00 "Олимпийские игры". тележурнал

Здоровье ТВ

05.00, 13.00, 21.00 Анонс программ на день
05.05, 13.05, 21.05 "Детское здоровье"
05.30, 13.30, 21.30 "Передовая медицина"
06.00, 14.00, 22.00 Врача вызывали?
06.20, 14.20, 22.20 "Совместная тренировка"
06.40, 14.40, 22.40 "Отчего и почему?"
06.55, 14.55, 22.55 Элементы образа
07.00, 15.00, 23.00 Жить легко
07.20, 15.20, 23.20 "Скорая ветеринарная помощь"
07.45, 15.45, 23.45 "Взгляд на мир изнутри"
08.00, 16.00, 00.00 Я
08.20, 16.20, 00.20 "Мантра красоты"
08.45, 16.45, 00.45 "Сознание"
09.00, 17.00, 01.00 Инструкция по выживанию для родителей
09.20, 17.20, 01.20 "Будь в форме"
09.40, 17.40, 01.40 "Основы безопасности дома"
10.00, 18.00, 02.00 Энциклопедия здоровья
10.20, 18.20, 02.20 "Путь к здоровому питанию"
10.50, 18.50, 02.50 "Маленький повар"
11.00, 19.00, 03.00 Ищу любовь
11.20, 19.20, 03.20 "Здоровое тело - здоровый дух"
11.50, 19.50, 03.50 "Человеческое тело"
12.00, 20.00, 04.00 Взрослые игры
12.45, 20.45, 04.45 "Йога-мания"

НТВ Детский Мир

05.00, 09.00, 13.00 М/ф: "Как ослик грустью заболел", "Кем быть?", "Шапка-невидимка"
05.30, 09.30, 13.30 М/с "Матч-реванш". Фильм 2-й
05.50, 09.50, 13.50 Сказки Пушкина. "Сказка о мертвой царевне и о семи богатырях"
06.20, 10.20, 14.20 М/ф: "Переменка №4", "На Масленице", "Талант и поклонники"
07.00, 11.00 К/к "Капля в море"
08.05, 12.05 М/ф "Следы на асфальте"
08.20, 12.20 М/ф: "Босой ученый", "Фантазеры из деревни Угоры", "Северная сказка"
15.00 М/ф: "Грибок-теремок", "Ежик должен быть колючим?", "Повелители молний"
15.30 М/с "Маугли". Фильм 1-й. "Ракша"
15.50 Сказки Пушкина. "Сказка о рыбаке и рыбке"
16.20 М/ф: "Весенние мелодии", "Дракон", "Заяц, который любил давать советы"
17.00 Х/ф "Рыцарь из Княжгородка"
18.15 М/ф "Хвосты"
18.30 М/ф: "Птичка Тари", "Домовой и хозяйка"

Jetix

07.00, 07.25, 13.50, 14.15 Детки из класса 402
07.50 Школа Шурикен
08.15 Team Galaxy
08.35, 13.00, 13.25, 20.00, 22.20 Тотали Спайс
09.00 Капитан Фламинго
09.15, 14.40 Лентяево
09.40 Игги Арбакл
09.50, 15.05, 20.20 MONSTER BUSTER CLUB
10.15, 16.45, 17.10, 20.45, 23.30, 23.55 Мистическая власть боевых рейнджеров
10.40, 11.05, 17.35, 18.00, 22.40, 23.05 H2O - просто добавь воды
11.30, 11.55, 18.30, 18.55 Чародейки
12.20, 19.15 Тутенштейн
12.40, 19.40 Семейка Тофу
15.30, 15.55 Что с Энди?
16.20, 22.00 Хвостатые вояки
21.15, 21.40, 00.20, 00.40 Наруто

НОВИНИ КІНО НОВИНИ КІНО НОВИНИ КІНО

Як спокусити Кіру Найтлі

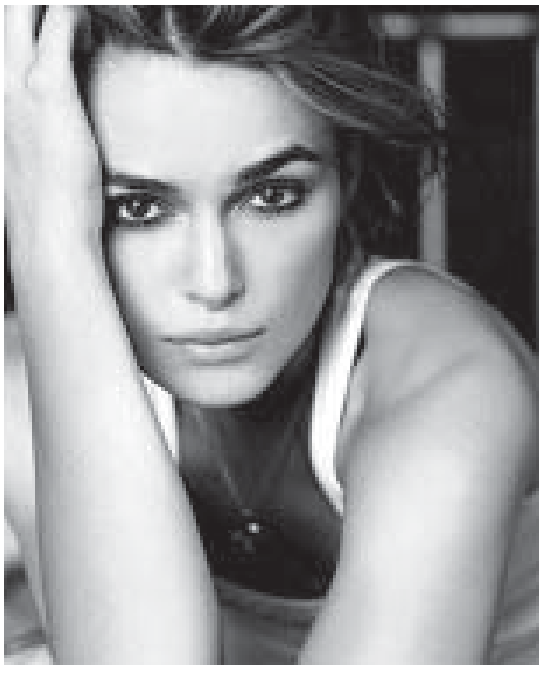

Кіра Найтлі після зйомок у фільмі "На краю любові" зробила висновок: найцінніша якість у чоловікові — це почуття гумору. А за приклад вона наводить головного героя фільму, поета Ділана Томаса.

— Він не красень, але зводив жінок з розуму. Я можу їх зрозуміти, — посміхається Кіра. — Ділан Томас був баламутом, бешкетником і пустуном. Він любив провокувати людей і потім спостерігати за ними. Ніби й зрозуміло, що перед тобою негідник, але це не позбавляє його привабливості. Ми ж знаємо, що дівчатка закохуються не тільки в хороших хлопчиків.

Актриса зізналася, що її й саму можна спокусити, гарненько розсмішивши, пише spletnik.ru.

Дастін Хоффман: Моногамія неприродна

Дастін Хоффман, який прожив у шлюбі зі своєю другою дружиною Лайзою Готтзеген 27 років і має від неї четверо дітей, каже, що любити одну людину для нього неприродно.

70-річний Хоффман вважає, що в шлюбі багато ненатурального, пише glamour.ru.

— Не думаю, що це природно — все життя жити в моногамності, і бути закоханим так само, як і день тому, — каже він.

Проте, незважаючи на свої погляди, дружині Дастін Хоффман не зраджував.

— Чи має сенс вірність? Так. Не думаю, що ви зможете чимось компенсувати чесність у стосунках, — вважає актор.

УТ-1

06.00 "Доброго ранку, Україно!"
06.00 Ранкова молитва
06.05, 07.00, 08.00, 11.00, 13.00, 15.00, 19.00, 21.00 Новини
06.10, 06.55, 07.55, 23.40 Спорт
06.25, 08.35 Православний календар
06.50, 07.50, 08.25, 11.10, 13.10, 15.15, 17.10, 19.50, 23.50 Погода
07.10 Ера бізнесу
07.40 Ера якості
08.45 Ранкові поради
09.00, 19.35, 21.30 Діловий світ
09.05 Аграрна країна
09.15, 21.20 Новини міжнародні
09.30, 22.25 Прес-анонс
09.40, 22.35, 01.50 "Світське життя" з К.Осадчою
09.55 Д/ф "Слідами Сезана"
10.55, 12.55, 14.55, 18.55, 01.40 Ситуація
11.20, 05.00 Життя триває
12.15 У дні шкільних канікул. В/ф "Східний базар"
13.15 Книга.ua
13.55 У світі єдиноборств
14.20 Хай щастить
15.20 Індиго
15.50 М/с "Нормальний Норман"
16.20, 02.10 Д/с "Таємнича Азія" 3серія
17.15 Д/ф "До полярного кола на гелікоптері"
18.20 Український вимір
19.15 Точка зору
19.45, 21.40 Світ спорту
20.00, 03.05 Д/с "Прекрасні розуми" 3 серія (заключна)
21.50 12 подвигів спецназу. В/ф "Один за всіх"
22.55 Трійка, Кено
23.00 Підсумки
23.55 Д/ф "Битва за Москву" ф.2 "Тайфун",2 с.
01.20 Парламентський день
01.45, 04.05, 05.50 Служба розшуку дітей
04.10 "Віртуози планети" 5ч. Джи Хью Пак

УТ-2

06.00 Т/с "Вісім простих правил...-3",70 с.
06.30, 07.40 "Сніданок з "1+1"
07.00 Дісней! "Король-лев. Тімон і Пумба",25 с.
09.00 Т/с "Повернення Мухтара",168 с.
10.00 Т/с "Сваха",22 с.
10.30 Т/с "Погоня за ангелом",15 с.
11.20 "Подвійний портрет",32 с.
11.50 "Подвійний портрет",38 с.
12.30 Т/с "Королі гри",3 с.
13.30 Т/с "Принцеса цирку",87 с.
14.30, 19.30, 23.30, 02.35 ТСН
14.50, 20.10, 00.10 "ТСН. Погода"
15.00 Т/с "Сваха",23 с.
15.20 "Сімейні справи з Іриною Калинською",259 с.
16.30 "Сімейні справи з Іриною Калинською",260 с.
17.20 Т/с "Сила тяжіння",46 с.
18.30 Т/с "Повернення Мухтара",169 с.
20.15 Т/с "Принцеса цирку",88 с.
21.15 Т/с "Королі гри"
22.20, 03.45 Програма А.Безулик "Я ТАК ДУМАЮ"
23.50 "Епіцентр"
00.05 "ТСН. Проспорт"
00.15, 05.55 "Служба Розшуку Дітей"
00.20 Т/с "Секс і місто",91 с.
00.55 Т/с "Зниклі безвісті - 2",28 с.
01.40 "програма "Документ",2 с.
03.00 Т/с "Затока Доусона",13 с.
04.45 "Документ+"
05.15 Т/с "Дні нашого життя - 2",332 с.

Інтер

06.00, 07.00, 08.00, 12.00, 17.40 Новини
06.10 "Гід країнами світу". Китайський квартал
07.10, 08.15 "Ранок з Інтером"
08.55 "Знак якості". Апельсинова солодка газвода
09.50, 20.30 Т/с "Капітанські діти".
11.00, 18.55 Т/с "Вогонь кохання".
12.15 Ключовий момент
13.20 "Знак якості". Чай зелений у пакетиках
14.25 Т/с "Любов як любов"
15.30, 21.30 Т/с "Морозов"
16.40 Т/с "Застава.
17.55, 03.55 "Ключовий момент"
20.00 "Подробиці"
22.35 Д/ф "Таємниця катастрофи на Волзі"
23.45, 02.45 Х/ф "Територія апачів"
01.15 Телевізійна служба розшуку дітей
01.20 "Знак якості"
04.40 "Все для тебе"
05.25 "Уроки тітоньки Сови"

ICTV

06.05, 03.05 Факти
06.20, 07.50 Ділові факти
06.25, 08.00, 09.00, 01.25, 03.20 Погода
06.35, 08.35 300 сек/год
06.40 М/ф "Справжні монстри"
07.05, 10.15 Т/с "Леся+Рома"
07.45, 08.45 Факти. Ранок
07.55, 08.55, 12.55, 19.10, 01.20 Спорт
08.05, 12.25 Каламбур
09.05, 17.35 Т/с "Вулиці розбитих ліхтарів"
10.50, 15.50 Галілео
11.25, 16.25 Т/с "Бандитський Петербург: Барон"
12.45 Факти. День
13.00 Т/с "Бальзаківський вік або Всі чоловіки сво..."
13.55, 20.00 Т/с "Літейний, 4"
14.55, 21.00 Т/с "Сліпий"
18.45 Факти. Вечір
19.20 Надзвичайні новини з Костянтином Стогнієм
19.45 Максимум щодня
22.00 Т/с "Герої-2"
23.00 Х/ф "Месник".
01.05 Факти. Підсумок дня
01.30 "Дзвінок фортуни". Інтерактив
03.25 Т/с "Дев'ять"
04.10 Т/с "Зникла"
05.20 Т/с "Бостонське правосуддя"

П'ятий канал

06.00 "Програма передач"
06.10, 18.45, 23.50 "Київський час"
06.15, 07.10, 08.10, 22.45, 23.35, 00.15, 05.15 "Час спорту"
06.25, 07.45, 11.20, 14.20, 17.50, 23.45, 03.55 "Погода в Україні"
06.30, 08.30, 01.15 "Час-Тайм"
06.45, 08.20, 12.25, 16.20, 00.25, 04.55 "Погода у світі"
07.00, 07.30, 08.00, 09.00, 10.00, 11.00, 12.00, 13.00, 14.00, 15.00, 16.00, 17.00, 18.00, 20.30, 23.00, 00.00, 01.30, 04.00, 05.00 "Час новин"
07.20, 10.20, 13.20, 17.15, 18.35, 22.55, 01.10, 05.25 "Погода на курортах"
07.40, 08.45, 22.10, 23.25 "Бізнес-час"
07.50 "Автопілот-новини"
08.25, 01.25 "Огляд преси"
09.30, 10.30, 11.30, 12.30 Спільний проект 5 каналу та інформаційного агентства Уніан "Прес-конференції у прямому ефірі"
13.30, 14.30 "5 елемент"
15.20, 16.30, 19.15, 02.00 Аналітичний щоденник "Re:акція"
17.20 "Особливо небезпечно"
18.20, 01.45, 04.15 "Час економіки"
19.00, 22.00 "Час новин" (російською)
21.00, 03.00 "Час інтерв'ю"
21.25, 03.20, 05.30 "Час: важливо"
22.25, 04.30 "Територія закону"
00.30 Огляд преси
00.35 "Коктейль"

СТБ

06.10 Шукачі. Острів декабристів
06.50, 08.00, 18.00, 22.00 Вікна-новини
07.00, 08.10 Бізнес +
07.07, 17.00 У пошуках пригод
08.17 Х/ф "Альошчине кохання"
10.45 Зіркове життя. Зірка на один день
11.45 Нез'ясовно, але факт
12.45, 20.10 "Слідство вели" з Леонідом Каневським
13.45 Документальний детектив. Мальтійська полонянка
14.25, 21.30 Т/с "Кулагін та Партнери"
14.55 Т/с "Пуаро Агати Кристі"
18.12 Звана вечеря
19.10 Моя правда. Борис Моісеєв
22.25 Паралельний світ
23.45 Т/с "Секретні матеріали"
00.40 Вікна - Спорт
00.50 Шукачі. Коштовна карта СРСР
01.25 Золотий сундучок

Новий канал

06.25 Т/с "Однокласники"
06.50, 07.25, 07.50, 08.20, 08.55 "Підйом"
06.55 М/с "Мумія"
07.20, 08.45, 19.20, 01.20 Погода
07.35, 08.50 М/с "Му й Ципа"
08.00 Т/с "Як сказав Джим"
09.05 Х/ф "Консьерж"
11.10, 19.25 Т/с "Мини у фарватері"
12.10, 15.00 Т/с "Друзі"
13.30, 19.00, 01.00 Репортер
13.35 М/с "Сельвестр і Твиті детективи"
13.55, 14.55 Teen Time
14.00 Т/с "Малкольм у центрі уваги-6"
14.25 Побачення з мамою-2
15.55, 20.25 Т/с "Кадети"
16.55 Т/с "Колишня"
17.55, 21.20 Т/с "Щасливі разом"
19.15 Пол Маккартні. Час бути разом
22.20 Х/ф "Портрет досконалості"
00.25 TV - таблоїд
01.15 Спортрепортер
01.25 Т/с "Таємниці Смоллвиля"
02.15, 03.15, 04.15, 05.15 Студія Зона ночі
02.20, 03.20, 04.20 Невідома Україна
05.20 За литовської доби
05.30 Дике поле
05.45 Хто гоїв рани козакам?
06.00 Рідні стіни
06.15 Зона ночі

ТЕТ

06.30, 11.30, 23.00 "Дивись!"
07.00 Ранковий мультик
07.30, 17.00, 19.30 "Дом-2"
08.30 М/с "Казки Андерсена"
09.00, 00.00 "Дивись, хто прийшов!"
09.30, 21.00 "Звана вечеря"
10.30 Т/с "Метлок"
12.00, 18.30 "Ціна кохання"
13.00 "Веселі мелодії"
14.30 М/с "Ліга правосуддя", 38 с.
15.00 М/с "Казкова поліція",1 с.
15.30 М/с "Нові пригоди Черепашок-ніндзя"
16.00 Т/с "Своя команда",12 с.
16.30 "Єралаш"
18.00, 00.30 "Ланцюги кохання"
20.30 "Вечірній мультик"
22.00 "Вікна"
23.30 "Дом-2". Спецвипуск
01.00, 02.00, 03.00, 04.00, 05.00 Сім новин
01.15, 02.15, 03.15, 04.15, 05.15, 06.00 Сьоме небо
01.30, 02.30, 03.30, 04.30, 05.30 "7 VJ"

НТН

07.00, 16.25, 04.15 "Маски-шоу"
07.30, 08.30, 17.00, 19.00 Вчасно
07.40, 08.40, 23.20 Бізнес-новини "Ціна питання"
07.55 М/ф "Івон з Юкона"
08.50, 18.30, 21.40, 02.40 Свідок
09.20 Х/ф "Сержант міліції", 3 с.
10.45 Х/ф "Не ходіть, дівчата, заміж"
12.20 Х/ф "Американський спецназ"
14.30 Х/ф "Огарьова, 6"
17.25 Т/с "Небо та земля",7 с.
19.30 Х/ф "Епоха - 2: Еволюція"
22.00, 03.05 Т/с "CSI: Нью-Йорк".
23.00 Вчасно підсумки
23.30 Т/с "Небо та земля",8 с.
00.30 "Клуб Нічки"
03.50 "Речовий доказ"
04.40 Іноземці
05.15 "Наші"
06.05 "Особистий погляд"
06.30 "Переможний голос віруючого"

Тоніс

06.00 Клуб 700
06.30, 07.50, 18.45, 21.00, 23.50, 03.15 "24 години. Спорт"
06.35, 15.40 Світ природи
07.00, 15.05 Чарівність тварин
07.30, 18.30, 20.30, 23.30, 02.55 "24 години"
08.00 "Банкнота"
08.05, 18.50, 03.20 "24 години. Життя"
08.15, 08.55, 18.55, 21.05, 23.55, 02.50 "Погода"
08.20 Магія краси
08.25 Цей дивовижний світ
09.00, 14.00 Експедиція навколо світу: три в одному
10.00, 22.05, 02.35 "Світські хроніки"
10.25 Видатні історичні особистості
10.55, 19.00 Удаючи звіра
11.55 Служба розшуку дітей
12.00 Практична археологія
12.30, 01.00 Т/с "Таємничий острів"
13.05, 04.30 Школа ремонту
16.25, 21.10 Шоу Опри Уінфрі
17.25, 05.05 Підводна Одіссея команди Кусто
20.00 Зелена варта
22.30, 01.45 Таємниці сучасної криміналістики
00.00, 03.35 Привид у латах: синдром одинака

ТРК Україна

05.45, 06.50 Прокидайся з "Україною"
06.30, 17.00, 19.00, 03.30 Події
06.40, 17.20, 19.25, 03.55 Спортивні події
06.45, 17.25, 19.30, 04.00 Погода
07.20, 15.00 Срібний апельсин
08.00 Т/с "Клон" (78 с)
09.00 Т/с "Жінка без минулого" (86 с)
10.00 Т/с "Рідні люди" (96 с)
11.00 Грошові хвилині
12.00 Щиросерде зізнання
13.00 Х/ф "Угода з дияволом"
15.45 Федеральний суддя
17.30 Критична точка
18.00 Т/с "Рідні люди" (98 с)
19.30, 04.05 Т/с "Олександрівський сад" (1 с)
20.30 Т/с "Жінка без минулого" (88 с)
21.30 Ток-шоу "Дуель"
22.45 Рикошет
23.15 Х/ф "Рой"
02.00 Нічні втіхи
05.00 М/ф

М-1

07.00 Guten Morgen!
07.20, 08.20, 19.00, 22.40 Погода
07.30, 21.00 Сімпсони
08.30, 09.30, 12.30, 16.00, 18.30, 22.30, 23.30, 02.30, 04.30 eMOneNews
09.00, 20.30 V.I.P
10.00, 19.40, 00.00 M20
11.00, 12.40, 13.35, 16.10, 17.05, 18.40, 21.40, 22.45, 23.40, 01.00, 02.40, 04.40, 05.35 Хіти Non-Stop
13.30, 17.00, 18.55, 05.30 Web.cam
15.30, 06.30 C.C music
16.30 Music Post
19.05 Ласкаво Ходимо
21.30 eMOneNews Kingsize
22.00 M1cipe

Мегаспорт

06.30, 07.00, 07.30, 08.00, 08.30, 09.00, 09.30, 17.50, 19.45, 21.05, 23.20, 00.15 Мегафон. Спортивні новини
10.20 Професійний бокс. KOTV Classics
11.20, 21.20 Снукер. Прем'єр-ліга-2007. О'Салліван - Робертсон (Пр. 16)
13.15 Д/ф "Історія успіху"
13.45 Теніс. Турнір АТР в Австрії. Півфінал. Монако - Любічіч
17.15 Автоспорт. WRC. За лаштунками гонки (Сардинія)
18.10, 23.40 Легка атлетика. Щотижневий огляд IAAF
18.45 Футбольний огляд "Goalissimo"
20.05 Пляжний волейбол. Світовий тур. Жінки. Етап у Шанхаї. Півфінал
00.35 Спортивна гімнастика. Кубок світу. Етап у Росії. Ч. 2
03.35 Баскетбол. ЧУ. Суперліга. Сезон 07/08.БК "Київ" - БК "Хімік"
05.00 Баскетбол. ЧУ. Суперліга. Сезон 07/08.БК "Будівельник" - БК "Черкаські Мавпи"

м. Тернопіль ТВ-4

06.00, 08.25, 19.55, 21.45 TV-4 анонс
06.05, 10.00, 18.00, 01.10 Т/с "Полюби ворога свого"
06.50, 10.50 Ранковий фітнес
07.00 Переможний голос віруючого
07.30, 16.00, 19.00, 22.00, 00.30 Провінційні вісті
08.00, 19.30, 22.30, 01.00 Точка зору
08.05, 18.50, 20.55, 22.35, 01.05 Оголошення.Бюро знахідок
08.10, 00.15 Час-Тайм
08.30 Х/ф "Культура та мистецтво"
09.00 Формула здоров'я
09.55, 16.05, 16.55, 20.50, 22.40 Абітурієнт-2008
11.00, 15.00 Хіт-парад
12.00 Леді SP+
12.30, 16.10 М/с "Загадковий лицар"
13.00, 16.35 Дитяча програма "Добрий день, сідайте"
13.10, 17.00 "Антологія тварин"
13.40 Музика на каналі
14.00 Сільський календар
14.30 "Гал-кліп"
17.20 Енциклопедія собак
17.35, 19.35, 03.00 4-й квартал
20.00 Наші вітання
21.00, 02.00 "Соло"
22.45, 04.00 Х/ф "Сем і Джанет"

SMILE TV

07.00, 08.00, 10.00, 11.00, 15.00, 17.00 "Від вуха до вуха"
07.05, 08.05, 10.05, 11.05, 15.05, 17.05 "Сінема"
07.10, 08.10, 18.25, 20.25, 21.55 "Хронограф"
07.15, 08.15 Новини, прогноз погоди, гороскоп, Афіша
07.30 "Мультсалон Котигорошко"
08.30, 16.30 Аніме-клуб
09.00, 13.00 Хіт-парад "На всі 100"
10.10 Бізнес-новини, прогноз погоди, гороскоп, афіша
10.15, 15.45, 21.00 Музична галерея
11.10 "Хронограф", Бізнес-новини, прогноз погоди, гороскоп, афіша
11.20, 15.20 АвтоСмайл
11.45 Смайл-хіти
14.00, 17.20, 19.30 Український хіт
15.10, 17.10 "Хронограф", Бізнес новини, прогноз погоди, Афіша
16.00 Мульткласика
18.30, 20.30 Новини, бізнес новини, новини з павутини, прогноз погоди, гороскоп, Афіша
19.00 "МЕЛОФОН"
21.30 Авто-Смайл
22.00 Новини, Бізнес новини, новини з павутини, прогноз погоди, гороскоп, Афіша
22.20 ТЕРЕВЕНЬКИ
00.00 Саркофаг
01.00 Електростанція
02.00 До півночі далеко
04.00 Подих 80-тих
05.00 Смайл чіл аут

м. Тернопіль ТТБ

07.00, 23.20 Гімн України
07.05, 10.00, 15.00, 19.00, 20.00, 22.00 "Вісті ТТБ"
07.25, 10.20, 11.20, 19.10, 20.20, 21.30, 22.20 Погода
07.30, 19.20 Програма для іменинників "Пісня в дарунок"
07.40 Спортивні меридіани"
07.50 "До народних джерел"
10.25, 21.35, 22.25 "На музичній хвилі"
10.30 Актуальне інтерв'ю
11.00 М/ф
11.25, 20.25 На музичній хвилі
11.30 "Тема пік"
11.35 Полтавська ОДТРК "Дорога на відстані серця"
12.00 Т/с "Донька садівника" , 97 с. ?
12.45 "Літопис". Імена
13.15 "Україна невідома". Анатема
13.30 "Лебеді материнства Василя Симоненка"
14.00 "Мультклейдоскоп". Лис Микита, 3 с.
15.10 Передача ДТРК "Всесвітня служба УТР"
17.00 Україна: час місцевий. Регіональні новини
19.15 Тема пік
19.30 "Музеями Тернопілля"
19.40 "Вони прославили наш край"
19.50 "Замки Тернопілля"
20.30 "Час країни"
21.00 Поза часом
21.05 Служба розшуку дітей
21.10 "Вечірня казка"
21.40 "Я хочу сказати"
21.55 Мальовниче Тернопілля
22.30 "Велети духу і слави. Українська місія"
22.35 Т/с "Донька садівника" , 98с. ?

ОРТ международное

05.00, 08.00, 04.00 Новости
05.05, 08.15 Телеканал "Доброе утро"
09.55 "Малахов+"
11.00, 14.00, 17.00 Новости (с субтитрами)
11.20, 03.05 "Модный приговор"
12.20 "Контрольная закупка"
13.00 Другие новости
13.20 "Понять. Простить"
14.20 "Двое над пропастью"
15.10, 02.20 Т/с "Огонь любви"
16.00 "Федеральный судья"
17.25 "Детективы"
18.00 "Пусть говорят"
18.55, 04.05 Т/с "Черный ворон"
20.00 Время
20.30 Т/с "Морской патруль"
21.35 "Человек и закон"
22.45 "След"
23.40 Ночные новости
23.55 Искатели. "Наутилус" Советского Союза"
00.40 К/к "Сыскное бюро "Феликс"

ОРТ 1 канал

07.00, 10.00, 06.00, 13.00, 16.00, 19.00 Новости
07.05, 10.15 Телеканал "Доброе утро"
11.10 "Малахов+"
12.05, 04.20 "Модный приговор"
13.20 "Контрольная закупка"
13.45 Т/с "Женщины в любви". Закл.с
14.30 "Детективы"
15.00 Другие новости
15.25 "Понять. Простить"
16.20, 01.55 "Двое над пропастью"
17.15 Т/с "Огонь любви"
18.05 "Федеральный судья"
19.20, 06.05 "Пусть говорят" с А.Малаховым
20.15, 05.10 Т/с "Татьянин день"
21.05 Т/с "Принцесса цирка"
22.00, 03.00 Время
22.30, 03.30 Т/с "Морской патруль"
23.25 "Человек и закон" с А.Пимановым
00.20 Ночные новости
00.35 "След"
01.15 Искатели. "Наутилус" Советского Союза"

РТР

04.00 "Доброе утро, Россия!"
07.50, 03.05 "Роковой круиз. Тайна катастрофы на Волге"
08.45, 10.45 Т/с "Крот"
09.45, 16.50 Вести. Дежурная часть
10.00, 13.00, 16.00, 19.00 Вести
10.25, 13.20 Местное время. Вести-Москва
11.45 Х/ф "Россия молодая"
13.40 Т/с "Взрослые игры"
14.35 "Суд идет"
15.30 "Кулагин и партнеры"
16.30 Местное время. Вести-Московская область
17.05 Т/с "Женщина без прошлого"
18.00 Т/с "Родные люди"
19.30 Местное время. Вести
19.50 "Спокойной ночи, малыши!"
20.00 Т/с "Бухта страха"
21.55 "Пятая студия" с С.Брилевым
22.30 "Ревизор"
23.00 "Вести+"
23.20 Х/ф "Летний дворец"
02.00 "Дорожный патруль"
02.10 Т/с "Ангелы в Америке"
03.50 "ХА". Маленькие комедии

РТР Планета

04.00 "Доброе утро, Россия!"
06.55 "Говорим без ошибок"
07.10, 15.30 Т/с "Любовь моя"
07.40, 18.10 Т/с "Взрослые игры"
08.25, 21.00 Т/с "Эшелон"
09.15, 02.45 "Документальная камера"
10.00, 13.00, 16.00, 19.00 Вести
10.20, 00.20 Х/ф "Мольба"
11.40, 01.35 М/ф
12.10, 02.00 "Роковой круиз. Тайна катастрофы на Волге"
13.20 Т/с "Гонка за счастьем"
14.10 Т/с "Женщина без прошлого"
15.00, 03.25 "БлокНОТ"
16.30 Вести-Москва
16.45, 01.50 Вести-спорт
16.55, 21.55 "Суд идет"
17.45, 22.50 "Кулагин и партнеры"
19.50 "Пятая студия" с С.Брилевым
20.30 "Ревизор"
23.20 "Вести+"
23.35 Новости культуры
23.55 "Ночной полет". Ведущий - А.Максимов

НТВ

05.00 "Сегодня утром"
08.00 Наше все!
09.00, 12.00, 15.00, 18.00, 21.40 Сегодня
09.25 "Один день. Новая версия". Программа К.Набутова
10.00 Т/с "Сыщики"
12.35 Т/с "Косвенные улики"
14.30, 17.30 Обзор. Чрезвычайное происшествие
15.30 Т/с "Возвращение Мухтара"
18.40 Т/с "Улицы разбитых фонарей"
20.40 Т/с "Закон и порядок"
22.05 "К барьеру!" Ток-шоу В.Соловьева
23.20 Авиаторы
23.45 Х/ф "Короткие истории"
03.20 Преступление в стиле модерн
03.55 Т/с "Девять месяцев из жизни"
04.35 - 05.00 М/с "Шоу Флинтстоунов"

НТВ мир

05.00, 09.00, 12.00, 15.00, 18.00, 21.40 "Сегодня"
05.10 "Сегодня утром"
08.00 "Стиль от..."
08.10 "Наше все!"
09.25 "Александр Журбин. Мелодии на память"
10.05 Т/с "Висяки". Дело №14 "Эхо окаянных дней",1 с.
11.00 "Необъяснимо, но факт". "Привороты"
12.35 Т/с "Евлампия Романова. Следствие ведст дилетант-3". "Прогноз гадостей на завтра",3 с.
13.35 Т/с "Формула стихии",15 с.
14.30, 18.40, 01.35 "Обзор. Чрезвычайное происшествие"
15.35 "Золотая пыль"
16.10, 00.50 Т/с "Все включено",9 с.
17.05 Т/с "Возвращение Мухтара-2". "Игроки"
19.10 "Час суда"
20.00 Т/с "Висяки". Дело №14 "Эхо окаянных дней",2 с.
20.50 Т/с "Формула стихии",16 с.
22.05 "К барьеру!"
23.20 Х/ф "Цыган", 4 с.

НТВ Наш кино

09.00 "Вратарь"
10.20 "Любимое мое время"
11.40 "Лидер"
13.05 "Бравый инспектор Мамочкин"
13.15 "Сквозь огонь"
14.35 "Первый рейс"
16.00 "Невеста"
17.30 "Разбудите Мухина!"
19.00 "Эй, на линкоре!"
19.45 "Жребий"
21.10 "Автомобиль, любовь и горчица"
21.25 "Старые долги"
23.00, 00.15 "Челюскинцы"

RTVI

06.00 "Сейчас в мире"
06.30 "М/ф
07.00 "Сейчас в России", "Особое мнение", "Экономические новости"
08.00 "Вечерние новости из Америки", "Особое мнение"
09.00, 10.00, 11.00, 12.00, 13.00, 14.00, 15.00, 16.00, 17.00, 19.00, 20.00, 21.00, 22.00, 23.00, 00.00, 01.00, 02.00 "Новости"
09.05 Т/с "Замарашка", 76 с.
10.05 Т/с "Телохранитель". "Недетский мир",5 с.
11.05 Т/с "Агония страха". "Покорсженное эхо", 10 с.
12.05 Ток-шоу "Страна и люди" с Людмилой Мела
13.05, 14.05 Х/ф "О тех, кого помню и люблю"
14.40, 16.40, 23.40 "Музыка на канале"
15.05, 02.05 Т/с "Замарашка", 77 с.
16.05, 23.05 "Особое мнение"
17.05, 05.00 Т/с "Жизнь продолжается",161 с.
18.00 "Сейчас в России", "Особое мнение"
19.05 "Народ против"
20.05, 04.00 Т/с "Телохранитель". "Недетский мир",6 с.
21.05, 03.00 Т/с "Агония страха". "Покорсженное эхо",11 с.
22.05 "Сейчас в мире", "Сейчас в России"
00.05 "Сейчас в Израиле", "Один на один", "Экономические новости"
01.05 "Особое мнение", "Сейчас в России"

REN-TV

05.00 Утренний музыкальный канал
05.40, 11.00, 02.30 Д/ф "Возвращение к папуасам"
06.10 Дорогая передача
06.30 Ради смеха
07.00 Т/с "Друзья"
07.30 Т/с "Солдаты-14". (Закл)
08.30, 11.30, 18.30 "24"
09.00, 17.00 В час пик
10.00 "Час суда"
12.00 Званый ужин
12.45 Х/ф "Рокки 2"
15.00 К/к "Ландыш серебристый"
18.00 Нарушители порядка
19.00 К/к "Ночной продавец"
21.00 "Детективные истории": "Следствие ошибки"
22.00 Вечер с Тиграном Кеосаяном
22.30 "24". Итоговый выпуск с Михаилом Куренным
23.00 Актуальное чтиво
23.15 Х/ф "Рокки 3"
01.10 Х/ф "История Хэкеля"
02.55 Ночной музыкальный канал

TVCI

07.15 "Настроение"
09.20, 10.15, 10.45, 13.45, 14.55, 15.50, 16.20, 16.50 Телемагазин
09.40, 19.20 М/ф "Сказка про доброго носорога"
09.50, 02.45 Т/с "Золотая теща"
10.30, 13.30, 16.30, 19.30 События
10.50, 23.10 Х/ф "Тихие берега"
12.15 "Реальные истории". Кинокурьезы
12.45, 20.00, 02.00 Т/с "Ангел-хранитель"
13.55 "Момент истины"
14.35 "Резонанс". Программа о реальной экономике
15.05, 21.40, 05.00 Т/с "Сестры по крови"
15.55, 03.15 "История государства Российского". Судьба Ярославичей
17.00, 01.20 Т/с "Криминальный кроссворд"

17.45, 05.50 Д/ф "Говорит и показывает Николай Озеров"
18.25, 03.40 Т/с "Петербургские тайны"
20.45 "Дело принципа"
21.25 "В холодных северных морях..." Специальный репортаж
22.30 "Маршала погубила женщина". Т/ф
00.40 События. 25-й час
01.05 "Петровка, 38"
04.35 "Московские профи". Диджеи
06.30 Т/с "Расплата за грехи"
07.10 Конец вещания

ТНТ

05.00 "Любовь и тайны Сансет Бич". Теленовелла
05.55 Глобальные новости
06.00, 18.00 Такси
06.30 "Ох уж эти детки!"
07.00, 18.30 Москва: инструкция по применению
07.30 "Необъяснимо, но факт" - "Изменение сознания". Документальное расследование
08.30 К/к "Счастливы вместе" - "Новый Год подкрался незаметно"
09.00 К/к "Счастливы вместе" - "Наставил рога - нажил врага"
09.30, 17.30 К/к "Гуманоиды в Королсве"
10.00 "Приключения Джимми Нейтрона, мальчика-гения"
10.30 "Жизнь и приключения робота-подростка"
11.00 "Губка Боб Квадратные штаны"
11.30 "Детки подросли"
12.00 "Тоталли Спайс"
12.30 К/к "Счастливы вместе" - "Упала жена - загадывай желание"
13.00 К/к "Женская лига: Парни, деньги и любовь"
13.30 Реалити-шоу "Дом-2. Live"
14.55 "Мой лучший любовник". Мелодрама
17.00 К/к "Счастливы вместе" - "Человек китайцу друг!"
19.00 К/к "Счастливы вместе" - "Сексогенная катастрофа"
19.30 К/к "Счастливы вместе" - "Комната попыток"
20.00 Реалити-шоу "Дом 2. Город любви"
21.00 К/к "Виртуальная сексуальность"
22.45 Реалити-шоу. Спецвключение "Дом-2. После заката"
23.15 К/к "Саша + Маша"
23.45 Д/с "Хит-парад дикой природы"
00.40 Реалити-шоу "Дом-2. Это любовь!"
01.35, 02.35 Т/с "Мое второе "Я"
03.30 Антология юмора

МУЗ-ТВ

04.00, 07.30, 12.45, 14.55, 23.40, 02.00 "МУЗТВ хит". Музыкальный нон-стоп популярной музыки
05.00, 09.00, 01.00 "Наше". Нон-стоп русской музыки
06.00, 15.15, 22.30 "Твой выбор". Музыкальные нон-стоп, который ты делаешь сам
07.00, 11.00, 16.45, 21.50 Pro-новости
07.10 "Лола и Вирджиния". Они никогда не успокоятся, их самая большая радость, покрепче насолить сопернице. Все подробности подростковой жизни двух девочек из разных социальных слоев, в новом искрометном мультфильме. Только на МУЗТВ
10.00 "Ближе к звездам" (русские файлы). Фильм из цикла о жизни и карьере российских звезд
11.15, 18.00 "Большие надежды". Новый увлекательный молодежный сериал. Премьера МУЗТВ!
12.15 "Zoom". Мир интернета, компьютерных игр и современных технологий
13.55, 20.00 Звезды зажигают
16.15 "На взводе". Компиляция лучших розыгрышей Итальянского телевидения. Голливудские звезды, известные футболисты, знаменитые телевизионные ведущие в самых щекотливых ситуациях
17.00 "Ближе к звездам. Уилл Смит". История жизни звезды
17.30 Smesh.no. Самые смешные видеоролики, присланные телезрителями
19.00 "Мультяшка". Лучшие отечественные мультфильмы
19.25 "Faq". Ответы на часто задаваемые вопросы в мире компьютерных игр
21.00, 22.00 Smesh.no. Самые смешные видеоролики, присланные телезрителями. Премьера МУЗТВ!
21.25 "Pro-кино" с Андреем Разыграевым. Все самое интересное и эксклюзивное из мира кино!

OTV

05.00, 08.00, 10.00, 13.00, 16.00, 19.00, 22.00, 02.00 O-TV Every Day
05.15 OTV-Interactive
06.30 Мультисвіт
08.45, 10.45, 12.45, 14.45, 17.45, 19.45, 21.45, 02.45, 03.45, 05.45 Національний хіт-парад України
11.00 Hit Boys
18.00 Free Time
23.00 Кліпоманія
00.00 Чат

К-1

07.00, 21.30, 02.40 "Один день"
07.30, 05.20 "Один репортаж: Тіло ручної роботи"
08.20, 13.20 "Відкритий світ: Життя серед дикої природи"
09.30, 16.10 Т/с "Агентство "Золота куля"
10.30, 17.10 Т/с "Дівчата-шпигунки"
11.30 Т/с "Агент національної безпеки"
12.40 "Таємне життя: Коли почалася війна"
14.20 М/ф "Дитячий світ. "
14.50, 05.50 Х/ф "Той, що не має чину"
18.00, 20.30 Т/с "Кріт-2"
19.10 "Один день. Новини"
19.25 Т/с "Агент національної безпеки" (кінець)
22.00 "Таємне життя: Убити невидимку"
22.30 "Інше кіно": "Голоси"
00.40 "Один день. Всі новини"
01.00 Х/ф "Чикаіо блюз"
03.15 Нічне життя

РЕТРО

05.00, 13.00, 21.00 Анонс программ на день
05.05, 13.05, 21.05 Х/ф "Выше радуги"
06.15, 14.15, 22.15 Взгляд
07.50, 15.50, 23.50 Х/ф "Приключения Тома Сойера"
09.00, 17.00, 01.00 Русский музей
09.35, 17.35, 01.35 Кинопанорама
10.40, 18.40, 02.40 Х/ф "Формула радуги"
11.50, 19.50, 03.50 В объективе - животные
12.10, 20.10, 04.10 Встреча с писателем Булатом Окуджавой

Enter-фільм

06.00 "Саундтреки"
07.05, 14.30, 20.35 "5 новостей про кино"
08.30 Х/ф "Легенда о любви". 1 часть.
10.05, 13.20, 15.00 "Витрина-ТВ"
10.40, 17.15 "Самые знаменитые сцены в истории кино: sms-голосование"
11.45 Х/ф "Легенда о любви". 2 часть.
13.50 Хит-парад кино
15.30 Х/ф "Один и без оружия".
17.45 Х/ф "Кодекс молчания".
21.00 Х/ф "У моря".
23.30 "Завтрашнее кино"
23.50 "Киноманьяки: sms-голосование"
00.05 Х/ф "Кутузов".
01.50 Х/ф "В дальнем плавании".
03.55 "Кинотрейлеры"

КІНО

06.00, 14.30 Т/с "Третья планета от Солнца"
06.30 М/с Муль и Тик: "Бог, дьявол и Боб"
07.00 Аллея звезд
08.00 Х/ф Киноностальгия: "Матрос Железняк" 2 с.
10.30 Х/ф "Петля Ориона"
12.25 Шоутайм
13.20 Киномания
15.00 М/с Муль и Тик: "Пиг сити"
15.30, 05.40 Голливуд: все включено
16.15 Х/ф "Только в мюзик-холле"
17.45 Х/ф Киноностальгия: "Один шанс из тысячи"
19.30 Х/ф "Время под огнем"
21.30 Х/ф Мистерия кино. "Двухсотлетний человек"
00.10 Икс-ньюс
00.20 Х/ф Икс миссия: "Латинский любовник"
02.30 Х/ф Икс миссия: "Турецкие фрукты"
04.15 Х/ф "Полночный воин"

Телеклуб

19.00 Т/с "Не ссорьтесь, девочки!", 6 с.
20.00 Т/с "Очарование зла", 4 с.
21.00 Т/с "Черный ворон", 61 с.
22.00 Т/с "Долгие версты войны". 2 с. "Атака с ходу"
23.30 Т/с "Долгие версты войны". 3 с. "На восходе солнца"
01.00 Т/с "Не ссорьтесь, девочки!", 7 с.
02.00 Т/с "Очарование зла", 5 с.
03.00 Т/с "Черный ворон", 62 с.

СТС

05.00 М/с "Человек-паук" , 2 с.
05.55 М/с "Смешарики"
06.00, 16.00 К/к "Моя прекрасная няня"
06.30 К/к "Папины дочки"
07.00, 19.00 "Я лечу" Мелодрама
08.00, 23.00 Истории в деталях
08.30, 20.00 "Сердцеедки" Комедия
09.30 К/к "Моя прекрасная няня", 2 с.
10.30 "Дочки-матери" Драма
11.30 К/к "Вся такая внезапная"
12.00 М/с "Оливер Твист"
12.30 М/с "Шаман Кинг"
13.00 М/с "Приключения Вуди и его друзей"
13.30 М/с "Приключения Джеки Чана"
14.00 М/с "Чокнутый"
14.30 М/с "Школа волшебниц"
15.00 К/к "Сабрина - маленькая ведьма"
15.30 "Галилео". Научно-развлекательный журнал
16.30 "Герои" Мистическая драма
17.30 "6 кадров" Скетч-шоу
18.00 К/к "Папины дочки", 2 с.
20.58 Скажи!
21.00 Х/ф "Последний рассвет"
23.30 "Слава богу, ты пришел!"
00.45 Т/с "Танцы под звездами" , 2 с.
02.45 М/с "Звездный десант" , 4 с.

Hallmark

00.00 "Льюис"
01.45 "История Теда Банди"
03.15 "Добро пожаловать в Элм-крик"
05.00 "Цирк приехал"
06.45, 14.15 "Потайные места"
08.30, 13.00 "Дочери Маклеода-VI"
09.30, 16.00 "Бумажный детектив"
11.15, 17.45 "Романы Джейн Остин: Мэнсфилд Парк"
19.30 "Дочери Маклеода-VII"
20.30 "Домашний сторож"
22.15 "Джордж Джентли"

zone reality

07.00, 12.00, 19.05 Где ты, папа?
07.55, 13.15 История болезни
08.15, 13.40 Невероятные приключения на отдыхе
08.40, 14.05 Кто мы и откуда?
09.30, 16.10, 20.50 Грязные материалы
09.55, 14.55 Законы Лас-Вегаса
10.20, 17.25, 05.15 Врач от бога
11.10, 18.15, 06.05 По следам преступников
12.50 Чудеса, да и только
15.20, 20.00, 04.25 Полицейские будни
16.35 Реанимация: о чем мы не знали
21.15, 01.05 Другая реальность
22.05, 01.55, 22.30, 02.20 Отдел розыска без вести пропавших
22.55, 02.45 Одна в большом городе, Нью-Йорк
23.50, 03.35 Супер 10 - Нераскрытые преступления
00.40 Организаторы отдыха

Discovery

07.00, 12.45, 18.45, 00.35 Заблудиться в лесу
07.25, 13.10, 19.10 Снежный патруль: Андорра
07.50, 13.40, 19.40 Роскошные базары: Марракеш
08.15, 14.05, 20.05 Энтони Бурден. Без предварительных заказов: Индия (Раджастан)
09.10, 15.00, 21.00 Пока тебя не было. Орегон: Улица Фландерс
10.00, 16.00, 22.00 Истории дизайна
10.55, 16.55, 06.00 Рыболовный клуб Буэна Виста
11.20, 17.20 На побережье: Таиланд
11.50, 17.50 Одинокая планета. Шесть ступеней: Сидней
22.55, 23.20 Школа стюардов
23.45 Одинокая планета. Шесть ступеней: Нью-Йорк
01.00 Снежный патруль: Финал
01.30 Роскошные базары: Эссауира
02.00 Пока тебя не было. Калифорния: проезд Лембет
03.00 Энтони Бурден. Без предварительных заказов: Индия (Калькутта/ Бомбей)
04.00 Дом мечты
05.00 Одинокая планета. Шесть ступеней: Гавана
06.30 На побережье: Португалия

NATIONAL GEOGRAPHIC

05.00 Разгадка тайны Стоунхенджа
07.00, 09.00, 19.00 Я не знал этого
07.30, 09.30, 19.30 Веселая наука
08.00 Созданные разрушать. Пожар
10.00, 15.00 Способности обезьян
11.00, 16.00 Хранители природы. Польша
12.00 Военные самолеты. "Эпоха "Стелс"
13.00 Суперсооружения. Транспорт ВВС
14.00, 20.00 Созданные разрушать. Пустыня
17.00 В мире диких животных
17.30 Хроники живой природы
18.00 Жизнь племен. Покот
21.00 Секунды до катастрофы. Взрыв газа в Пуэрто-Рико
22.00, 01.00 Самые опасные животные. Азия
23.00, 02.00 Большие битвы больших зверей
00.00 С точки зрения науки - дело о планете Земля. Земля под водой

Discovery

05.00, 12.45 Второе рождение машины
05.25, 13.10 Супер-войны на свалке. Снегоходы
06.20 Заезды. Под давлением
07.15, 07.45, 16.00, 03.40, 16.30 Как это работает
08.10 Помешанные на трюках. Парашютные гонки
08.40 В мире машин. Грузовики
09.05 Разрушители легенд. Астронавт династии Минг
10.00, 10.30 Суматоха с Жуком
10.55 Заезды. FOOSE'S '69
11.50, 04.05 Самый большой аэробус в мире. Испытания аэробуса A380
14.05, 00.00 Помешанные на трюках. Бочка на мотосанях
14.35, 00.25 В мире машин. Подводные лодки
15.00, 02.45 Все под заказ. Игрушки большого папы
17.00, 01.50 Американский чоппер. Мотоцикл жиллетт - часть 1
18.00 Разрушители легенд. Коричневая нота
19.00 Грязная работенка. Парикмахер для животных
20.00, 00.55 Ясновидящие свидетели. Падение серийного убийцы
21.00 Последние сутки. Джим Мориссон
22.00 Криминалисты. Главное доказательство
23.00 Всемирный клуб футбольных хулиганов. Италия

Discovery - science

07.00, 13.00, 19.00, 01.00 Завтра и послезавтра
07.50, 13.50, 08.15, 14.15, 19.50, 01.50 Как это работает
08.40, 14.40, 20.40, 02.40 Фантастика на деле
09.10, 15.10 Раскрывающаяся вселенная
10.00, 16.00 Суперкомета. После столкновения
10.50, 16.50 Суперкорабли: FERRY ULYSSES - гигантский паром
11.40, 17.40, 23.40, 05.40 Как работает крутая аппаратура
12.10, 18.10, 00.10, 06.10 Как это работает?
12.35, 18.35 Рождение мотоцикла. Триумф
20.15, 02.15 Как это работает. Ремни безопасности, окна, восковые куклы, воздушные шары
21.10, 03.10 Десять способов. Десять способов снять заклятье
22.00, 04.00 Самые необычные истории НЛО. Инопланетяне в Шотландии
22.50, 04.50 Суперкорабли. KILO MOANA - бесстрашный исследователь океанов
00.35, 06.35 Рождение мотоцикла. Трайк

Animal Planet

07.00, 11.00, 09.00, 20.00, 02.00, 00.30, 06.30 "Самые забавные животные планеты"
07.30, 11.30 "Разрушители стереотипов"
08.00 "Ветеринарная скорая помощь"
08.30, 17.30, 19.00, 19.30, 01.00 "СОС дикой природы"
09.30, 20.30, 02.30 "Обезьяньи проделки"
10.00 "Спасение Грейс"
10.30 "Спасение животных в Австралии. Спасение кенгуру"
12.00 "Как стать.... Жирафа"
13.00 "Рууд и его жуки: перевернуть небо и землю"
14.00 "Поля звериных сражений. Города"
14.30 "Добыча хищника. Армии"
15.00 "Остин Стивенс. Самые опасные: змея, погубившая Клеопатру"
16.00, 22.00, 04.00 "В глубинах Амазонки"
16.30 "Рууд и его жуки. Амазонка - лечит или калечит"
18.00 "Полиция Хьюстона - отдел по защите животных. Треногий Ахилл"
21.00, 03.00 "Полиция Хьюстона - отдел по защите животных"
22.30, 04.30 "Остин Стивенс. Самые опасные: змея судьбы"
23.30, 05.30 "Полиция Хьюстона - отдел по защите животных. Из клетки в уют"
01.30 "Скорая ветеринарная помощь"

Охота и Рыбалка

05.00, 13.00, 21.00 Наш репортаж
05.20, 13.20, 21.20 Охотничьи животные
05.35, 13.35, 21.35 Ни пуха ни пера
06.00, 14.00, 22.00 Большая рыбалка
06.45, 14.45, 22.45 Сафари
07.00, 15.00, 23.00 Нож
07.30, 15.30, 23.30 О вкусной пище
07.35, 15.35, 23.35 Осенний лет
08.00, 16.00, 00.00 О собаках
08.30, 16.30, 00.30 Охота моя страсть
09.00, 10.00, 17.00, 18.00, 01.00, 02.00 Настоящая рыбалка с Крисом Бейли
09.20, 17.20, 01.20 Знакомые воды
09.45, 12.45, 17.45, 20.45, 01.45, 04.45 Рыбалка и охота
10.25, 18.25, 02.25 Советы по снаряжению
10.30, 18.30, 02.30 Подводная охота
11.00, 19.00, 03.00 Приключения охотников
11.15, 19.15, 03.15 Кельтская природа
11.35, 19.35, 03.35 В поход с Джимом Замбо
12.00, 20.00, 04.00 Большая охота
12.25, 20.25, 04.25 Ружье

DRIVE

05.00, 13.00, 21.00 АвтоЕвропа
05.30, 13.30, 21.30 Мировой суперкросс 2008
06.30, 14.30, 22.30 Форсаж
07.00, 15.00, 23.00 Максимальная мощность
08.00, 16.00, 00.00 Хайвэй
08.30, 16.30, 00.30 Суперкары V8
09.30, 17.30, 01.30 Звезды на колесах
10.00, 18.00, 02.00 Тест-драйв
11.00, 19.00, 03.00 Великие машины
12.30, 20.30, 04.30 На грани

EXTREME

01.00 "A.S.T Dew Tour 2007" Самые захватывающие моменты в экстремальных видах спорта
02.00, 23.00 "Ярость в клетке" Экстремальные единоборства
03.00, 10.00, 14.00, 21.00 "Ticket To Ride - 2008" Соревнования по сноубордингу в Европе
03.30, 14.30, 21.30 "Океан 2006/7 Velux 5 океанов" Кругосветная парусная регата
04.00 "Hardcore Candy, эп. 5" Программа о женском сноуборде
04.30 "Bmx Bundesliga" Программа про BMX
05.00, 08.00, 12.00, 16.00 "Fim World Supermoto Champions" Чемпионат по мотоспорту
06.00, 09.00, 11.00, 17.00, 00.00 "2006 Tecate Score Baja 500" Гонки в Мексике
07.00, 10.30, 13.00, 18.00 "Hardcore Candy, эп. 6" Программа о женском сноуборде
07.30 "10 Count" Лучшие трюки райдеров
13.30, 18.30 "Искусство сноубординга" Программа про сноубординг
15.00, 19.00, 22.00 "Jeep World Of Adventure Sports" Самые захватывающие соревнования по экстремальным видам спорта во всем мире
20.00 "Fim World Supermoto Champions 2007" Чемпионат по мотоспорту

Euro Sport

09.30, 13.45, 21.30, 02.15, 19.00 Теннис. Гейм, сет и Матч
09.45, 12.00, 21.15 Футбол. На пути к ЕВРО-2008
10.00 Конный спорт. Суперлига в Италии (Рим)
11.00 Конный спорт. Суперлига в Швейцарии (Сант-Гален)
12.15, 19.15 Футбол. ЕВРО-2008. Товарищеский матч
13.00, 20.00 Футбол. ЕВРО-2008. Товарищеский матч. Франция. Колумбия
14.00 Теннис. Турнир Большого Шлема. Открытый Чемпионат Франции. Четвертьфинал
15.00 Теннис. Турнир Большого Шлема. Открытый Чемпионат Франции. Полуфинал
20.45, 21.45 Футбол. ЕВРО-2008. Превью
22.15 Бокс
00.00 Теннис. Турнир Большого Шлема. Открытый Чемпионат Франции. Полуфинал. Обзор
01.00 Боевые искусства. Бойцовский клуб. Final Elimination (Япония)

Здоровье ТВ

05.00, 13.00, 21.00 Анонс программ на день
05.05, 13.05, 21.05 "Детское здоровье"
05.30, 13.30, 21.30 "Передовая медицина"
06.00, 14.00, 22.00 Врача вызывали?
06.20, 14.20, 22.20 "Совместная тренировка"
06.40, 14.40, 22.40 "Отчего и почему?"
06.55, 14.55, 22.55 Элементы образа
07.00, 15.00, 23.00 Жить легко
07.20, 15.20, 23.20 "Скорая ветеринарная помощь"
07.45, 15.45, 23.45 "Взгляд на мир изнутри"
08.00, 16.00, 00.00 9 Месяцев жизни
08.20, 16.20, 00.20 "Мантра красоты"
08.45, 16.45, 00.45 "Сознание"
09.00, 17.00, 01.00 Детская площадка
09.20, 17.20, 01.20 "Будь в форме"
09.40, 17.40, 01.40 "Основы безопасности дома"
10.00, 18.00, 02.00 Йога для всех
10.20, 18.20, 02.20 "Путь к здоровому питанию"
10.50, 18.50, 02.50 "Маленький повар"
11.00, 19.00, 03.00 Ищу любовь
11.20, 19.20, 03.20 "Здоровое тело - здоровый дух"
11.50, 19.50, 03.50 "Человеческое тело"
12.00, 20.00, 04.00 Взрослые игры
12.45, 20.45, 04.45 "Йога-мания"

НТВ Детский Мир

05.00, 09.00, 13.00 М/ф: "Грибок-теремок", "Ежик должен быть колючим?", "Повелители молний"
05.30, 09.30, 13.30 М/с "Маугли". Фильм 1-й. "Ракша"
05.50, 09.50, 13.50 Сказки Пушкина. "Сказка о рыбаке и рыбке"
06.20, 10.20, 14.20 М/ф: "Весенние мелодии", "Дракон", "Заяц, который любил давать советы"
07.00, 11.00 Х/ф "Рыцарь из Княж-городка"
08.15, 12.15 М/ф "Хвосты"
08.30, 12.30 М/ф: "Птичка Тари", "Домовой и хозяйка", "Веселая карусель"
15.00 М/ф: "Детский альбом", "Вовка-тренер"
15.30 М/с "Маугли". Фильм 2-й. "Похищение"
15.50 Сказки Пушкина. "Сказка о золотом петушке"
16.20 М/ф: "Тройная уха", "Комино", "Золотые колосья"
17.00 Х/ф "Когда я стану великаном"
18.25 Х/ф "Ежик плюс черепаха"
18.35 М/ф "Алло! Вас слышу!"

Jetix

07.00, 07.25, 13.50, 14.15 Детки из класса 402
07.50 Школа Шурикен
08.15 Team Galaxy
08.35, 13.00, 13.25, 20.00, 22.20 Тотали Спайс
09.00 Капитан Фламинго
09.15, 14.40 Лентяево
09.40 Игги Арбакл
09.50, 15.05, 20.20 MONSTER BUSTER CLUB
10.15, 16.45, 17.10, 20.45, 23.30, 23.55 Мистическая власть боевых рейнджеров
10.40, 11.05, 17.35, 18.00, 22.40, 23.05 H2O - просто добавь воды
11.30, 11.55, 18.30, 18.55 Чародейки
12.20, 19.15 Тутенштейн
12.40, 19.40 Семейка Тофу
15.30, 15.55 Что с Энди?
16.20, 22.00 Хвостатые вояки
21.15, 21.40, 00.20, 00.40 Наруто

УТ-1

06.00 "Доброго ранку, Україно!"
06.00 Ранкова молитва
06.05, 07.00, 08.00, 11.00, 13.00, 14.40, 19.00, 21.00 Новини
06.10, 06.55, 07.55, 23.40 Спорт
06.25, 08.40 Православний календар
06.50, 07.50, 08.10, 09.35, 11.10, 18.05, 19.50, 23.50 Погода
07.10 Ера бізнесу
07.35 Будівельний майданчик
07.40 Ера відпочинку
08.15 На Олімп!
08.45 Ранкові поради
09.00, 19.35, 21.30 Діловий світ
09.05 Аграрна країна
09.15, 21.20 Новини міжнародні
09.30, 22.15 Прес-анонс
09.40 "Світське життя" з К.Осадчою
09.55 Д/ф "До полярного кола на гелікоптері"
10.55, 12.55, 14.25, 18.55, 01.40 Ситуація
11.20, 05.00 Життя триває
12.15 У дні шкільних канікул. В/ф "Від серця до серця"
12.45, 01.45, 05.50 Служба розшуку дітей
13.10 "Знайдемо вихід" з Н.Розинською
13.55, 04.30 "Надвечір'я" з Т. Щербатюк
15.00 Парламентські слухання
18.20 Український вимір
19.10 Точка зору
19.45, 21.40 Світ спорту
19.55 На шляху до Євро-2008
20.20 Д/ф "Око смерчу"
21.50 Право на захист
22.25 Екіпаж
22.55 Трійка, Кено
23.00 Підсумки
23.55 Д/ф "Сталінград", 1 с.
01.20 Парламентський день
01.55 Хто в домі хазяїн?
02.25 Х/ф "Диявольська краса"
04.05 "Віртуози планети" 2ч. Х.Родріго. Концерт для гітари з оркестром

УТ-2

06.00 Т/с "Вісім простих правил...-3", 71 с.
06.30, 07.40 "Сніданок з "1+1"
07.00 Дісней! "Король-лев. Тімон і Пумба", 26 с.
09.00 Т/с "Повернення Мухтара", 169 с.
10.00 Т/с "Сваха", 23 с.
10.30 Т/с "Погоня за ангелом", 16 с.
11.20 "Подвійний портрет", 10 с.
11.50 "Подвійний портрет", 56 с.
12.30 Т/с "Королі гри", 4 с.
13.30 Т/с "Принцеса цирку", 88 с.
14.30, 19.30 ТСН
14.50, 20.10 "ТСН. Погода"
15.00 Т/с "Сваха", 24 с.
15.20 "Сімейні справи з Іриною Калинською", 261 с.
16.30 "Сімейні справи з Іриною Калинською", 262 с.
17.20, 04.20 "Без табу" з Ольгою Герасим'юк
18.30 Т/с "Повернення Мухтара", 170 с.
20.15 Т/с "Принцеса цирку", 89 с.
21.15 Х/ф "Повітряна тюрма"
23.30 Х/ф "Любов і куля"
01.20 Т/с "Зниклі безвісті - 2", 29 с.
02.00 Х/ф "Прорвемось"
03.35 Т/с "Затока Доусона - 2", 14 с.
05.05 "Документ +"
05.35 Т/с "Дні нашого життя - 2", 333 с.

Інтер

06.00, 07.00, 08.00, 12.00, 17.40 Новини
06.10, 04.30 "Гід країнами світу". Північна Франція
07.10, 08.15 "Ранок з Інтером"
08.55 "Знак якості". Молоко тривалого зберігання
09.50, 20.30 Т/с "Капітанські діти".
11.00, 18.55 Т/с "Вогонь кохання".
12.15 Ключовий момент
13.20 "Знак якості". Паштети з курячої печінки
14.25 Т/с "Любов як любов"
15.30 Т/с "Морозов"
16.40 Т/с "Застава".
17.55, 03.00 "Ключовий момент"
20.00 "Подробиці"
21.35 "Свобода Савіка Шустера"
01.00 "Агенти впливу"
01.40 "Знак якості"
05.20 "Уроки тітоньки Сови"

ICTV

06.00 Служба розшуку дітей
06.05, 04.25 Факти
06.20, 07.50 Ділові факти
06.30, 08.00, 09.00, 02.45, 04.40 Погода
06.35, 08.35 300 сек/год
06.45 М/ф "Справжні монстри"
07.10, 10.15 Т/с "Леся+Рома"
07.45, 08.45 Факти. Ранок
07.55, 08.55, 12.55, 19.10, 02.40 Спорт
08.05, 12.25 Каламбур
09.05 Т/с "Вулиці розбитих ліхтарів"
10.50, 16.05 Галілео
11.25 Т/с "Бандитський Петербург: Барон"
12.45 Факти. День
13.00 Т/с "Бальзаківський вік або Всі чоловіки сво..."
13.55, 20.10 Т/с "Літсйний, 4"
14.55 Т/с "Сліпий"
16.45 Х/ф "Пекельний хмарочос"
18.45 Факти. Вечір
19.20 Надзвичайні новини з Костянтином Стогнієм
19.40 "Максимум" в Україні
21.10 Ти не повіриш!
22.10 Голі та смішні
23.20 Акули бізнесу
00.00 Автопарк. Парк автомобільного періоду
00.35 Х/ф "Селище проклятих".
02.25 Факти. Підсумок дня
02.50 "Дзвінок фортуни". Інтерактив
04.45 Х/ф "Нація прибульців"

П'ятий канал

06.00 "Програма передач"
06.10, 18.45, 23.50 "Київський час"
06.15, 07.10, 08.10, 22.45, 23.35, 00.15, 05.15 "Час спорту"
06.25, 07.45, 11.20, 17.50, 23.45, 03.55 "Погода в Україні"
06.30, 08.30, 01.15 "Час-Тайм"
06.45, 08.20, 12.25, 16.20, 00.25, 04.55 "Погода у світі"
07.00, 07.30, 08.00, 09.00, 10.00, 11.00, 12.00, 13.00, 14.00, 15.00, 16.00, 17.00, 18.00, 20.30, 23.00, 00.00, 01.30, 04.00, 05.00 "Час новин"
07.20, 10.20, 13.20, 17.15, 18.35, 22.55, 01.10, 05.25 "Погода на курортах"
07.40, 08.45, 22.10, 23.25 "Бізнес-час"
07.50 "Автопілот-новини"
08.25, 01.25 "Огляд преси"
09.30, 10.30, 11.30, 12.30 Спільний проект 5 каналу та інформаційного агентства Уніан "Прес-конференції у прямому ефірі"
13.30, 14.35 "5 елемент"
14.20 "Страва від шефа"
15.20, 16.30, 19.15, 02.00 Аналітичний щоденник "Re:акція"
17.20 "Феєрія мандрів"
18.20, 01.45, 04.15 "Час економіки"
19.00, 22.00 "Час новин" (російською)
21.00, 03.00 "Час інтерв'ю"
21.25, 03.20, 05.30 "Час: важливо"
22.25, 04.30 "Чорний квадрат з Ю. Криловою"
00.30 Огляд преси
00.35 "Ресторанні новини"

СТБ

06.10 Шукачі. Місто - невидимка
06.50, 08.00, 18.00, 22.00 Вікна-новини
07.00, 08.10 Бізнес +
07.07, 17.00 У пошуках пригод
08.17 Х/ф "Швидкий поїзд"
10.50 Моя правда. Брис Моісеєв
11.50 Нез'ясовно, але факт
12.50 "Слідство вели" з Леонідом Каневським
13.50, 01.05 Документальний детектив. Остання справа Холмса
14.25 Т/с "Кулагін та Партнери"
15.00 Т/с "Пуаро Агати Кристі"
18.12 Звана вечеря
19.20 Анекдоти
20.00 Веселий концерт
22.25 Х/ф "Тріо"
00.55 Вікна - Спорт
01.35 Золотий сундучок

Новий канал

06.20 Служба розшуку дітей
06.25 Т/с "Однокласники"
06.50, 07.25, 07.50, 08.20, 08.55 "Підйом"
06.55 М/с "Мумія"
07.20, 08.45, 19.20, 01.25 Погода
07.35, 08.50 М/с "Му й Ципа"
08.00 Т/с "Як сказав Джим"
09.05 Х/ф "Портрет досконалості"
11.10 Т/с "Мини у фарватері"
12.10, 15.00 Т/с "Друзі"
13.30, 19.00, 01.05 Репортер
13.35 М/с "Сельвестр і Твиті детективи"
13.55, 14.55 Teen Time
14.00 Т/с "Малкольм у центрі уваги-6"
14.20 Побачення з мамою-2
15.55, 20.25 Т/с "Кадети"
16.55 Т/с "Колишня"
17.55, 21.25 Т/с "Щасливі разом"
19.15 Пол Маккартні. Час бути разом
19.25 Т/с "ГИБДД і т.д."
23.05 Х/ф "Дуже страшне кіно 2"
00.30 TV - таблоїд
01.20 Спортрепортер
01.30 Т/с "Таємниці Смоллвиля"
02.20 Корисна площа
03.00, 04.00, 05.00, 05.30 Студія Зона ночі
03.05, 04.05, 05.05 Невідома Україна
05.35 Запорізька Січ. Джерела
05.50 Козацький флот
06.05 Зона ночі

ТЕТ

06.30, 11.30, 23.00 "Дивись!"
07.00 Ранковий мультик
07.30, 17.00, 19.30 "Дом-2"
08.30 М/с "Казки Андерсена"
09.00, 00.00 "Дивись, хто прийшов!"
09.30, 21.00 "Звана вечеря"
10.30 Т/с "Метлок"
12.00, 18.30 "Ціна кохання"
13.00 "Веселі мелодії"
14.30 М/с "Ліга правосуддя", 39 с.
15.00 М/с "Казкова поліція", 2 с.
15.30 М/с "Нові пригоди Черепашок-ніндзя"
16.00 Т/с "Своя команда", 13 с.
16.30 "Єралаш"
18.00 "Напросилися!"
20.30 "Вечірній мультик"
22.00 "Вікна"
23.30 "Дом-2". Спецвипуск
00.30 "Правдиві голівудські історії"
01.00, 02.00, 03.00, 04.00, 05.00 Сім новин
01.15, 02.15, 03.15, 04.15, 05.15, 06.00 Сьоме небо
01.30, 02.30, 03.30, 04.30, 05.30 "7 VJ"

НТН

07.00, 16.25, 04.05 "Маски-шоу"
07.30, 08.30, 17.00, 19.00 Вчасно
07.40, 08.40, 19.30 Бізнес-новини "Ціна питання"
07.55 М/ф "Івон з Юкона"
08.50, 18.30, 23.55 Свідок
09.20 Спецпроект "Легенди бандитської Одеси"
09.50 Х/ф "Містер Ікс"
12.00 Х/ф "Епоха - 2: Еволюція"
14.05 Х/ф "Загублений світ"
17.25 Т/с "Небо та земля", 8 с.
19.40 Х/ф "Маестро злодій"
21.25 Х/ф "Фанат"
23.20, 02.45 "Речовий доказ"
00.30 "Клуб Нічки"
03.30 Іноземці
04.30 "Наші"
05.20 "Особистий погляд"
06.30 "Блага звістка з Ріком Ренером"

Тоніс

06.00 Клуб 700
06.30, 07.55, 18.45, 21.00, 23.55, 03.15 "24 години. Спорт"
06.35, 15.40 Світ природи
07.00, 15.05 Чарівність тварин
07.30, 18.30, 20.30, 23.30, 02.55 "24 години"
08.00 "Банкнота"
08.05, 18.50, 03.20 "24 години. Життя"
08.15, 08.55, 18.55, 21.05, 00.00, 02.50 "Погода"
08.20 Магія краси
08.25 Цей дивовижний світ
09.00, 14.00 Експедиція навколо світу: три в одному
10.00, 22.50, 02.35 "Світські хроніки"
10.20 Інші землі
10.55 Удачуки звіра
12.00 Практична археологія
12.30 Т/с "Таємничий острів"
13.05 Школа ремонту
16.25 Шоу Опри Уінфрі
17.30, 05.10 Підводна Одіссея команди Кусто
19.00 Таємниці Бермудського трикутника
20.00 Спецпроект
21.15 Сильні світу сього
21.30, 03.25 Архіви ФБР
22.35 "24 години. Світ"
23.10, 01.10 "24 години. СвітОгляд"
00.10, 04.20 Привид у латах: синдром одинака
01.20 Вічні джерела енергії
02.05 Райський куточок

ТРК Україна

05.45, 06.50 Прокидайся з "Україною"
06.30, 17.00, 19.00, 03.30 Події
06.40, 17.20, 19.25, 03.55 Спортивні події
06.45, 17.25, 19.30, 04.00 Погода
07.20, 15.00 Срібний апельсин
08.00 Т/с "Клон" (79 с)
09.00 Т/с "Жінка без минулого" (87 с)
10.00 Т/с "Рідні люди" (97 с)
11.00 Грошові хвилині
12.00 Щиросерде зізнання
13.00 Х/ф "Жандарм і жандарметки"
15.45 Федеральний суддя
17.30 Критична точка
18.00 Т/с "Рідні люди" (99 с)
19.30, 04.05 Т/с "Олександрівський сад" (2 с)
20.30 Т/с "Жінка без минулого" (89 с)
21.30 Музичне шоу "Яка то мелодія?"
22.40 Х/ф "Крихітка на мільйон"
02.00 Нічні втіхи
05.45 М/ф

М-1

07.00 Guten Morgen!
07.20, 08.20, 19.00, 22.40 Погода
07.30, 21.00 Сімпсони
08.30, 09.30, 12.30, 16.00, 18.30, 22.30, 23.30, 02.30, 04.30 eMOneNews
09.00 V.I.P
10.00, 20.00, 00.00 M20
11.00 Дай покататися!
11.30, 12.40, 14.00, 16.10, 17.05, 18.40, 21.40, 22.45, 23.40, 01.00, 02.40, 04.40, 05.35 Хіти Non-Stop
13.00, 13.35 Chat з особистістю
13.30, 17.00, 18.55, 05.30 Web.cam
15.30 C.C music
19.05 Hasta la victoria siempre
19.30 Хроніки моди
21.30 eMOneNews Kingsize

Мегаспорт

06.30, 07.00, 07.30, 08.00, 08.30, 09.00, 09.30, 18.20, 20.35, 23.15, 01.25 Мегафон. Спортивні новини
10.20 Професійний бокс. KOTV Classics
11.20, 23.25 Снукер. Прем'єр-ліга-2007. Хіггінс - Дінг (Пр. 17)
13.20 TransWorldSport (огляд світових спортивних подій)
14.20 Теніс. Турнір АТР в Австрії. Фінал
16.45, 02.15 Пляжний волейбол. Світовий тур. Жінки. Етап у Шанхаї. Матч за 3 місце
17.45 Ліга Комп'ютерних Ігор
18.40 Мегадрайв
19.25 Неспортивне життя. Анна Безсонова
20.00 5 чверть
20.55 Легка атлетика. Золота Ліга. Етап у Осло. Пряма трансляція
01.45 KOTV News
03.05 Теніс. Турнір АТР в Австрії. Півфінал. Монако - Любічіч
06.00 Футбольний огляд "Goalissimo"

ТВ-4

06.00, 08.25, 19.55 TV-4 анонс
06.05, 10.00, 18.00, 01.10 Т/с "Полюби ворога свого"
06.50, 10.50 Ранковий фітнес
07.00 Переможний голос віруючого
07.30, 16.00, 19.00, 22.00, 00.30 Провінційні вісті
08.00, 19.30, 22.30, 01.00 Точка зору
08.05, 18.50, 20.55, 22.35, 01.05 Оголошення.Бюро знахідок
08.10, 00.20 Час-Тайм
08.30, 12.00 Д/с "Велика мандрівка"
09.00 "Соло"
09.55, 16.05, 16.55, 20.50, 22.40 Абітурієнт-2008
11.00, 11.35 4-й квартал
11.25, 13.40 Музика на каналі
12.30, 16.10 М/с "Загадковий лицар"
13.00, 16.35 Дитяча програма "Добрий день, сідайте"
13.10, 17.00 "Антологія тварин"
14.00 Х/ф "Сем і Джанет"
15.30 Дитяча програма "Чарівний ключик"
17.30 Історія та археологія
19.35, 03.00 "Сім'я від А до Я"
20.00 Наші вітання
21.00, 02.00 Знати більше
22.45, 04.00 Х/ф "Ненав'язлива ідея"
03.30 "Гал-кліп"

SMILE TV

07.00, 08.00, 10.00, 11.00, 15.00, 17.00 "Від вуха до вуха"
07.05, 08.05, 10.05, 11.05, 15.05, 17.05 "Сінема"
07.10, 08.10, 18.25, 20.25, 21.55 "Хронограф"
07.15, 08.15 Новини
07.30, 08.30 Прогноз погоди, гороскоп, Афіша
07.35 "Мультсалон Котигорошко"
08.35, 16.30 Аніме-клуб
09.00, 13.00, 19.30 Хіт-парад "Смайл Топ 20"
10.10, 11.10, 17.10 "Хронограф", Бізнес новини, прогноз погоди, гороскоп, Афіша
10.20, 14.00, 17.20 Український хіт
11.20 "Шерше ля фам" з Руженою Волянською
11.45, 15.20 Музична галерея
15.15 "Хронограф", Бізнес новини, прогноз погоди, Афіша
16.00 Мульткласика
17.55 Шерше ля фам з Руженою Волянською
18.30, 20.30 Новини, бізнес новини, новини з павутини, прогноз погоди, гороскоп, Афіша
19.00 "МЕЛОФОН"
21.00 Смайл-концерт
22.00 Новини, Бізнес новини, новини з павутини, прогноз погоди, гороскоп, Афіша
22.20 ТЕРЕВЕНЬКИ
00.00 Електростанція
01.00 Рок-н-рол до рання
04.00 До півночі далеко
05.00 Смайл чіл аут

ТТБ

07.00, 23.20 Гімн України
07.05, 10.00, 15.00, 19.00, 20.00, 22.00 "Вісті ТТБ"
07.25, 10.20, 11.20, 19.10, 20.20, 21.30, 22.20 Погода
07.30, 19.20 Програма для іменинників "Пісня в дарунок"
07.40 "Я хочу сказати"
07.55, 19.30 Мальовниче Тернопілля
10.25, 11.25, 22.25 "На музичній хвилі"
10.30 Музеями Тернопілля
10.40 "Вони прославили наш край"
10.50 "Замки Тернопілля"
11.00 М/ф
11.30 Тема пік
11.35 Д/ф "Магія звуків"
12.00 Т/с "Донька садівника", 98с. ?
12.45 "Літопис". Імена
13.30 "Україна невідома". На уклін до коша
13.45 "Велика мандрівка"
14.10 "Мультклейдоскоп". Лис Микита, 4 с.
15.10 Передачі ДТРК "Всесвітня служба УТР"
17.00 Україна: час місцевий. Мовлення територіальних громад
19.15 В об'єктиві ТТБ
19.35 Запрошує Оксана
19.55 "Абітурієнт -2008" (ВПУ №4)
20.25, 21.35 На музичній хвилі
20.30 "Час країни"
21.00 Поза часом
21.05 Служба розшуку дітей
21.10 "Вечірня казка"
21.40 "Мандруємо Україною"
22.30 "Велети духу і слави. Українська місія"
22.35 Т/с "Донька садівника", 99с. ?

ОРТ международное

05.00, 08.00, 04.00 Новости
05.05, 08.15 Телеканал "Доброе утро"
09.55 "Малахов+"
11.00, 14.00, 17.00 Новости (с субтитрами)
11.20, 03.05 "Модный приговор"
12.20 "Контрольная закупка"
13.00 Другие новости
13.20 "Понять. Простить"
14.20 "Эликсир молодости"
15.10 Т/с "Огонь любви"
16.00 "Федеральный судья"
17.30 "Детективы"
18.00 "Пусть говорят"
18.55, 04.05 Т/с "Черный ворон"
20.00 Время
20.30 Т/с "Морской патруль"
21.35 Х/ф "Альфа-Дог"
23.50 Х/ф "Странная история доктора Джекила и мистера Хайда"
01.35 "История песни. "Надежда"
02.20 Великие авантюристы. "Сонька - Золотая ручка"

ОРТ 1 канал

07.00, 10.00, 06.00, 13.00, 16.00, 19.00 Новости
07.05, 10.15 Телеканал "Доброе утро"
11.10 "Малахов+"
12.05, 04.20 "Модный приговор"
13.20 "Контрольная закупка"
13.50 "Безумный гений И.Смоктуновского"
14.30 "Детективы"
15.00 Другие новости
15.25 "Понять. Простить"
16.20 "Эликсир молодости"
17.15 Т/с "Огонь любви"
18.05 "Федеральный судья"
19.20, 06.05 "Пусть говорят" с А.Малаховым
20.15, 05.10 Т/с "Татьянин день"
21.05 Т/с "Принцесса цирка"
22.00, 03.00 Время
22.30, 03.30 Т/с "Морской патруль"
23.25 "Тото Кутуньо в кругу друзей"
02.10 Рождение легенды. "Иван Васильевич меняет профессию"

РТР

04.00 "Доброе утро, Россия!"
07.50 "Мусульмане"
08.00 "Мой серебряный шар. Т.Лаврова". Ведущий - В.Вульф
09.00, 10.45 Т/с "Крот"
10.00, 13.00, 16.00, 19.00 Вести
10.25, 13.20 Местное время. Вести-Москва
11.45 Х/ф "Россия молодая"
13.40 Т/с "Взрослые игры"
14.35 "Суд идет"
15.30 "Кулагин и партнеры"
16.30 Местное время. Вести-Московская область
16.50 Вести. Дежурная часть
17.05 Т/с "Женщина без прошлого"
18.00 Т/с "Родные люди"
19.30 Местное время. Вести
19.50 "Спокойной ночи, малыши!"
20.00 "Юрмала"
21.50 "Как найти мужа?"
22.50 Х/ф "Странные родственники"
00.30 Х/ф "Клошар"
02.35 "Дорожный патруль"
02.50 Т/с "Война в доме - 2"
03.45 "ХА". Маленькие комедии

РТР Планета

04.00 "Доброе утро, Россия!"
06.55 "Говорим без ошибок"
07.10, 15.30 Т/с "Любовь моя"
07.40, 18.10 Т/с "Взрослые игры"
08.25 Т/с "Эшелон"
09.15 "Эпизоды". Е.Каменькович
10.00, 13.00, 16.00, 19.00 Вести
10.20, 01.50 Х/ф "Арифметика любви"
11.45 М/ф
11.55 Римма Быкова читает лирику А.С.Пушкина
12.10, 03.10 "Мой серебряный шар. Т.Лаврова". Ведущий - В.Вульф
13.20 Т/с "Гонка за счастьем"
14.10 Т/с "Женщина без прошлого"
15.00 "Петербург: время и место"
16.30 Вести-Москва
16.45 Вести-спорт
16.55, 00.30 "Суд идет"
17.45, 01.20 "Честный детектив". Авторская программа Э.Петрова
19.45 "Юрмала"
21.35 Х/ф "Сукины дети"
23.25 Х/ф "Губернатор"

НТВ

05.00 "Сегодня утром"
08.00 Наше все!
09.00, 12.00, 15.00, 18.00 Сегодня
09.20 Д/с "Победившие смерть"
10.00 Т/с "Сыщики"
12.35 Т/с "Косвенные улики"
14.30 Обзор. Спасатели
15.30 Т/с "Возвращение Мухтара"
17.30 Обзор. Чрезвычайное происшествие
18.40 Следствие вели..
19.35 Чрезвычайное происшествие. Расследование
19.55 Х/ф "Шпионские игры: побег"
21.45 Х/ф "Матрица"
00.15 "Все сразу!" с П.Фадеевым
00.45 Х/ф "Призраки Миссиссипи"
03.15 Преступление в стиле модерн
03.45 Т/с "Девять месяцев из жизни"
04.35 - 05.00 М/с "Шоу Флинтстоунов"

НТВ мир

05.00, 09.00, 12.00, 15.00, 18.00 "Сегодня"
05.10 "Сегодня утром"
08.00 "Стиль от..."
08.10 "Наше все!"
09.25 "Победившие смерть"
10.00 Т/с "Висяки". Дело №14 "Эхо оканянных дней", 2 с.
11.00 "Комеди клаб"
12.40 "Джентльмен-шоу"
13.15 "Музыкальный автомат"
13.35 Т/с "Формула стихии", 16 с.
14.30 "Обзор. Спасатели"
15.35 "Не вовремя"
16.10, 01.25 Т/с "Все включено", 10 с.
17.05 Т/с "Возвращение Мухтара-2". "Муж на час"
18.40, 02.10 "Обзор. Чрезвычайное происшествие"
19.10 "Следствие вели..." с Леонидом Каневским
20.00 "Чрезвычайное происшествие. Расследование"
20.25 Т/с "Адвокат-2". "Поджигатели"
21.20 К/к "С днсм рождения, королева!"
23.15 Т/с "Евлампия Романова. Следствие ведст дилетант-3". "Прогноз гадостей на завтра", 4 с.
00.10 "Школа злословия"
00.55 "Всс сразу!" с Петром Фадеевым

НТВ Наше кино

09.00 "Невеста"
10.30 "Разбудите Мухина!"
12.00 "Эй, на линкоре!"
12.45 "Жребий"
14.10 "Автомобиль, любовь и горчица"
14.25 "Старые долги"
16.00 "Юность поэта"
17.30 "Праздник Нептуна"
18.25 "Последняя охота"
19.50 "Дневник директора школы"
21.10 "Капля"
21.20 "Идеальное преступление"
23.00 "Пиковая дама"
00.50 "Чапаев"

RTVI

06.00 "Сейчас в мире"
06.30 "М/ф
07.00 "Сейчас в России", "Особое мнение", "Экономические новости"
08.00 "Вечерние новости из Америки", "Особое мнение"
09.00, 10.00, 11.00, 12.00, 13.00, 14.00, 15.00, 16.00, 17.00, 20.00, 21.00, 22.00, 23.00, 00.00, 01.00, 02.00 "Новости"
09.05 Т/с "Замарашка", 77 с.
10.05 Т/с "Телохранитель". "Недетский мир", 6 с.
11.05 Т/с "Агония страха". "Покорсженное эхо", 11 с.
12.05 "Народ против"
13.05, 14.05 "Жизнь прекрасна"
15.05, 02.05 Т/с "Замарашка", 78 с.
16.05, 23.05 "Особое мнение"
16.40, 23.40 "Музыка на канале"
17.05, 05.00 Т/с "Жизнь продолжается", 162 с.
18.00 "Сейчас в России", "Особое мнение"
19.00 Авторская программа "Власть" с Евгением Киселевым
20.05, 04.00 Т/с "Телохранитель". "Недетский мир", 7 с.
21.05, 03.00 Т/с "Агония страха". "Покорсженное эхо". 12 с.(закл.)
22.05 "Сейчас в мире", "Сейчас в России"
00.05 "Сейчас в Израиле", "Один на один", "Экономические новости"
01.05 "Особое мнение", "Сейчас в России"

REN-TV

05.00 Утренний музыкальный канал
05.40 Д/ф "Хранители дождевого леса"
06.00 Дорогая передача
06.30 Ради смеха
07.00 Т/с "Друзья"
08.30, 11.30, 18.30 "24"
09.00, 17.00 В час пик
10.00 "Час суда"
11.00 Д/ф "Неизвестная Куба"
12.00 Званый ужин
13.00 Х/ф "Рокки 3"
15.00 К/к "Ночной продавец"
18.00 Нарушители порядка
19.00 Х/ф "Сестры"
21.00 "Секретные истории": "Технологии древних богов"
22.00 Вечер с Тиграном Кеосаяном
22.30 "24". Итоговый выпуск с Михаилом Куренным
23.00 Актуальное чтиво
23.15 Х/ф "Рокки 4"
01.00 Х/ф "Рокки 5"
03.00 Ночной музыкальный канал

TVCI

07.15 "Настроение"
09.20, 10.15, 10.45, 12.30, 13.45, 14.55, 15.50, 16.20 Телемагазин
09.40 М/ф "Про бегемота по имени ну-и-пусть"
09.50, 02.50 Т/с "Золотая теща"
10.30, 13.30, 16.30, 19.30 События
10.50, 23.05 Х/ф "Заклятие Долины Змей"
12.45, 20.00, 02.05 Т/с "Ангел-хранитель"
13.55 "Линия защиты"
14.35 "Репортер" с Михаилом Дегтярем
15.05, 21.35, 05.00 Т/с "Сестры по крови"
15.55, 03.15 "История государства Российского". Шапка Мономаха
16.50, 01.25 Т/с "Криминальный кроссворд"
17.35 Д/ф "Мой прапрадед - Пушкин"
18.35, 03.40 Т/с "Петербургские тайны"
20.45 "Народ хочет знать". Ток-шоу
22.20, 05.45 Евгений Евстигнеев. "Посторонним вход воспрещен"
00.45 События. 25-й час
01.10 "Петровка, 38"
04.35 "Реальные истории". Забытые звезды
06.30 Т/с "Расплата за грехи"
07.10 Конец вещания

ТНТ

05.00 "Любовь и тайны Сансет Бич". Теленовелла
05.55 Глобальные новости
06.00, 18.00 Такси
06.30 "Ох уж эти детки!"
07.00, 18.30 Москва: инструкция по применению
07.30 "Необъяснимо, но факт" - "Алхимики". Документальное расследование
08.30 К/к "Счастливы вместе" - "Наставил рога - нажил врага"
09.00 К/к "Счастливы вместе" - "Женщины бранятся - только тешатся"
09.30, 17.30 К/к "Гуманоиды в Королсве"
10.00 "Крутые бобры"
10.30 "Жизнь и приключения робота-подростка"
11.00 "Губка Боб Квадратные штаны"
11.30 "Детки подросли"
12.00 "Тоталли Спайс"
12.30 К/к "Счастливы вместе" - "Сексогенная катастрофа"
13.00 К/к "Женская лига"
13.30 Реалити-шоу "Дом-2. Live"
15.15 К/к "Виртуальная сексуальность"
17.00 К/к "Счастливы вместе" - "Комната попыток"
19.00 К/к "Счастливы вместе" - "Я с вас жирею!"
19.30 К/к "Счастливы вместе" - "Следствие ведут дураки"
20.00 Реалити-шоу "Дом 2. Город любви"
21.00 К/к "Четыре комнаты"
22.50 Реалити-шоу. Спецвключение "Дом-2. После заката"
23.20 К/к "Саша + Маша"
23.50 Д/с "Хит-парад дикой природы"
00.50 Реалити-шоу "Дом-2. Это любовь!"
01.45, 02.40 Т/с "Мое второе "Я"
03.40 Антология юмора

МУЗ-ТВ

04.00, 07.30, 12.45, 15.00, 23.50, 02.00 "МУЗТВ хит". Музыкальный нон-стоп популярной музыки
05.00, 09.00, 01.00 "Наше". Нон-стоп русской музыки
06.00, 22.30 "Твой выбор". Музыкальные нон-стоп, который ты делаешь сам
07.00 Pro-новости
07.10 "Лола и Вирджиния". Они никогда не успокоятся, их самая большая радость, покрепче насолить сопернице. Все подробности подростковой жизни двух девочек из разных социальных слоев, в новом искрометном мультфильме. Только на МУЗТВ
10.00 "Богатые и знаменитые". Серия документальных фильмов о самых богатых, гламурных и влиятельных звсздах бизнеса, спорта, политики и искусства. Премьера МУЗТВ!

10.30 Smesh.no. Самые смешные видеоролики, присланные телезрителями. Премьера МУЗТВ!
11.00, 13.50, 16.45, 23.35 Pro-новости Премии МУЗТВ 2008
11.15 "Большие надежды". Новый увлекательный молодежный сериал. Премьера МУЗТВ!
12.15 "Полиция моды". Великолепная троица дизайнеров "Фреш Арт" ведут провокационные беседы с представителями российского шоу-бизнеса, актерами и актрисами. Ну и, конечно же, самые свежие фэшн обзоры светских тусовок
14.00 Звезды зажигают
15.15 "InterАктив чарт". Какая музыка звучит из ваших телефонов? Правильно, та, которая попадает прямиком в хит-парад InterАктив чарт. Будь в курсе мобильных новинок! Лучшие рингтоны на МУЗТВ!
16.15 Smesh.no. Самые смешные видеоролики, присланные телезрителями
17.00 Прямая трансляция церемонии награждения "Премия МУЗТВ 2008" из с/к "Олимпийский"

OTV

05.00, 08.00, 10.00, 13.00, 16.00, 19.00, 22.00, 02.00 O-TV Every Day
05.15 OTV-Interactive
06.30 Мультисвіт
08.45, 10.45, 12.45, 14.45, 17.45, 19.45, 21.45, 02.45, 03.45, 05.45 Національний хіт-парад України
14.00 Назад у майбутнє
17.00 Free Time
21.00 Калейдоскоп мандрів
23.00 Hit Girls
00.00 Чат

К-1

07.00, 21.30, 02.30 "Один день"
07.30, 06.50 "Телеформат: Кар'єра інтелекту"
08.20, 13.20 "Відкритий світ: Життя серед дикої природи"
09.30, 16.10 Т/с "Агентство "Золота куля"
10.30, 17.10 Т/с "Дівчата-шпигунки"
11.30 Т/с "Агент національної безпеки"
12.40 "Таємне життя: Убити невидимку"
14.10 Х/ф "Ти пам'ятаєш"
18.00 Т/с "Кріт-2"
19.05 "Один день. Новини"
19.20 "Вечірній квартал. Історія успіху"
22.00, 07.30 "Таємне життя: Таємні інформатори Кремля"
22.30 "Інше кіно": "Білий тигр"
00.30 "Один день. Всі новини"
00.45 Х/ф "Голоси"
03.00 Нічне життя

РЕТРО

05.00, 13.00, 21.00 Анонс программ на день
05.05, 13.05, 21.05 Х/ф "Выше радуги"
06.20, 14.20, 22.20 Взгляд
08.20, 16.20, 00.20 Х/ф "Приключения Тома Сойера"
09.25, 17.25, 01.25 Русский музей
10.00, 18.00, 02.00 Кинопанорама
11.05, 19.05, 03.05 Х/ф "Двое под одним зонтом"
12.40, 20.40, 04.40 В объективе - животные

Enter-фільм

06.00 "Саундтреки"
07.10, 14.35, 20.35 "5 новостей про кино"
08.25 Х/ф "Кодекс молчания". 1 серия.
10.05, 13.05, 14.50 "Витрина-ТВ"
10.25, 18.00 "Самые знаменитые сцены в истории кино: sms-голосование"
11.35 Х/ф "Кодекс молчания". 2 серия.
13.35 "Завтрашнее кино"
15.25 Х/ф "У моря".
18.30 Х/ф "Большая пустота".
21.00 Х/ф "Большой кайф".
23.05 "Киноклассика"
23.25 "Киноманьяки: sms-голосование"
23.45 Х/ф "Петр 1".
03.26 "Кинотрейлеры"

КІНО

06.00, 14.30 Т/с "Третья планета от Солнца"
06.30, 15.00 М/с Муль и Тик: "Пиг сити"
07.00 Аллея звезд
08.00 Х/ф "Только в мьюзик-холле"
10.30 Х/ф Киноностальгия: "Один шанс из тысячи"
12.25 Шоутайм
13.20 Киномания
15.30 Х/ф "Карусель"
17.05 Х/ф Киноностальгия: "Первый тролейбус"
18.55 Х/ф Мистерия кино. "Двухсотлетний человек"
21.30 Х/ф Мистерия кино. "Гомез и Таварез"
23.50 Икс-ньюс
00.00 Х/ф Икс миссия: "Турецкие фрукты"
01.55 Х/ф Икс миссия: "Латинский любовник"
03.45 Х/ф Мистерия кино. "Расплата"
05.30 Голливуд: все включено

Телеклуб

19.00 Т/с "Не ссорьтесь, девочки!", 7 с.
20.00 Т/с "Очарование зла", 5 с.
21.00 Т/с "Черный ворон", 62 с.
22.00 Т/с "Долгие версты войны". 3 с. "На восходе солнца"
23.30 Т/с "Дни хирурга Мишкина", 1 с.
01.00 Т/с "Не ссорьтесь, девочки!", 8 с.
02.00 Т/с "Очарование зла", 6 с.
03.00 Т/с "Черный ворон", 63 с.

СТС

05.00 М/с "Человек-паук", 2 с.
05.55 М/с "Смешарики"
06.00, 16.00 К/к "Моя прекрасная няня"
06.30 К/к "Папины дочки"
07.00, 19.00 "Я лечу" Мелодрама
08.00, 23.00 Истории в деталях
08.30, 20.00 "Сердцеедки" Комедия
09.30 К/к "Моя прекрасная няня", 2 с.
10.30 "Дочки-матери" Драма
11.30 К/к "Вся такая внезапная"
12.00 М/с "Оливер Твист"
12.30 М/с "Шаман Кинг"
13.00 М/с "Приключения Вуди и его друзей"
13.30 М/с "Приключения Джеки Чана"
14.00 М/с "Чокнутый"
14.30 М/с "Школа волшебниц"
15.00 К/к "Сабрина - маленькая ведьма"
15.30 "Галилео". Научно-развлекательный журнал
16.30 "Герои" Мистическая драма
17.30 "6 кадров" Скетч-шоу
18.00 К/к "Папины дочки", 2 с.
20.58 Скажи!
21.00 Х/ф "Клад"
23.30 "Кино в деталях с Ф.Бондарчуком"
00.30 Т/с "Танцы под звездами", 2 с.
02.30 М/с "Звездный десант", 5 с.

Hallmark

00.00 "Домашний сторож"
01.45 "Джордж Джентли"
03.15 "Цирк приехал"
05.00 "Большое ограбление"
06.45, 14.15 "Ошеломленные свадьбами"
08.30, 13.00 "Дочери Маклеода-VI"
09.30, 16.00 "Обыкновенные чудеса"
11.15, 17.45 "Романы Джейн Остин: Нортенгерское аббатство"
19.30 "Мистер Кингдом - II"
20.30 "Неведомое и прекрасное"
22.15 "Ничего, кроме правды"

zone reality

07.00, 12.00, 19.05 Где ты, папа?
07.45, 13.15, 08.15, 13.40, 09.55, 14.55, 05.40 Невероятные приключения на отдыхе
08.40, 14.05 Кто мы и откуда?
09.30, 16.10, 20.50 Грязные материалы
10.20, 17.25, 05.15 Туризм и трансплантология
11.10, 18.15, 06.05 Обнять убийцу Боба
12.50 Чудеса, да и только
15.20, 20.00, 04.25 Полицейские будни
16.35 Реанимация: о чем мы не знали
21.15, 01.05 Расследование ведет Джейн Голдмен
22.05, 01.55, 22.30, 02.20 Отдел розыска без вести пропавших
22.55, 02.45 Одна в большом городе, Нью-Йорк
23.50, 03.35 Супер 10 - Необъяснимые тайны
00.40 Организаторы отдыха

Discovery

07.00, 12.45, 18.45, 00.35 Заблудиться в лесу
07.25, 13.10, 19.10 Снежный патруль: Финал
07.50, 13.40, 19.40 Роскошные базары: Эссауира
08.15, 14.05, 20.05 Энтони Бурден. Без предварительных заказов: Индия (Калькутта/ Бомбей)
09.10, 15.00, 21.00 Пока тебя не было. Калифорния: проезд Лембет
10.00, 16.00 Истории дизайна
10.55, 16.55 Рыболовный клуб Буэна Виста
11.20, 17.20 На побережье: Португалия
11.50, 17.50 Одинокая планета. Шесть ступеней: Нью-Йорк
22.00 Истории дизайна: Амершем
22.55 Дом мечты
23.45 Одинокая планета. Шесть ступеней: Гавана
01.00 Гольф и приключения: Дубай
01.30 Роскошные базары. Урожай пустыни
02.00 Местная кухня с Джоан КьюСак: Австрия
03.00 Энтони Бурден. Без предварительных заказов: Россия
04.00 Роскошные базары
04.30 Роскошная трапеза. Анатомия
05.00 Главное - войти в ритм. Новая Зеландия
06.00 Вип-выходные: Великобритания - граф и графиня Карнарвон
06.30 Школа стюардов

NATIONAL GEOGRAPHIC

05.00 Большие битвы больших зверей
06.00 С точки зрения науки - Дело о планете Земля. Земля под водой
07.00, 09.00, 19.00 Я не знал этого
07.30, 09.30, 19.30 Веселая наука
08.00 Созданные разрушать. Пустыня
10.00, 15.00 Наука о малышах
11.00, 16.00 Жизнь до рождения
12.00 Разрушители плотин
13.00 Суперсооружения. Большой бостонский туннель
14.00, 20.00 Созданные разрушать. Ураган
17.00 В мире диких животных
17.30 Хроники живой природы
18.00 Жизнь племен. Масаи
21.00, 03.00 Секунды до катастрофы. Рейс TWA-800
22.00, 01.00, 04.00 Странные времена на планете Земля. Захватчики
23.00, 02.00 Загадки истории. В поисках Гитлера
00.00 С точки зрения науки - дело о планете Земля. Космические зонды

Discovery

05.00, 12.45 Второе рождение машины
05.25, 13.10 Супер-войны на свалке. Подъемные краны
06.20 Заезды. FOOSE'S '69
07.15, 07.45 Как это работает
08.10 Помешанные на трюках. Бочка на мотосанях
08.40 В мире машин. Подводные лодки
09.05 Разрушители легенд. Коричневая нота
10.00 Все под заказ. Игрушки большого папы
10.55 Заезды: за рулем
11.50, 04.05 Самый большой аэробус в мире. Поставка аэробуса А380
14.05, 00.00 Помешанные на трюках. На скейтборде с большого каньона
14.35, 00.25 В мире машин. Бревнопогрузчики
15.00, 02.45, 15.30, 03.10 Пятая передача
16.00, 03.40 Из чего это сделано? Небоскреб Эмпайр Стейт Билдинг, Добыча меди
16.30 Из чего это сделано? Истребитель, Бейсбол, Спортивные автомобили
17.00, 01.50 Американский чоппер. Мотоцикл жиллетт - часть 2
18.00 Разрушители легенд. Бетономешалка
19.00 Грязная работенка. Художник по спецэффектам
20.00, 00.55 Миссия: невероятна!
21.00 Американские колымаги. Кабриолет Шевроле 1956 года - часть 3
22.00 Тайны боевых искусств. Китай
23.00 Всемирный клуб футбольных хулиганов. Россия

Discovery - science

07.00, 13.00, 19.00, 01.00 Завтра и послезавтра
07.50, 13.50, 19.50, 01.50 Как это работает
08.15, 14.15 Как это работает. Ремни безопасности, окна, восковые куклы, воздушные шары
08.40, 14.40, 20.40, 02.40 Фантастика на деле
09.10, 15.10 Десять способов. Десять способов снять заклятье
10.00, 16.00 Самые необычные истории НЛО.ж Инопланетяне в Штотландии
10.50, 16.50 Суперкорабли. KILO MOANA - бесстрашный исследователь океанов
11.40, 17.40, 23.40, 05.40 Как работает крутая аппаратура
12.10, 18.10, 00.10, 06.10 Как это работает?
12.35, 18.35, 00.35, 06.35 Рождение мотоцикла. Трайк
20.15, 02.15 Как это работает. Воздушные фильтры, биллиардные кии, ледяные скульптуры, костюмы
21.10, 03.10 Увлекательное тело. От зачатия до рождения
22.00, 04.00 Мы можем вас воскресить!
22.50, 04.50 Суперкорабли. SUPER SERVANT - осторожный тяжеловоз

Animal Planet

07.00, 11.00, 09.00, 19.00, 20.00, 02.00, 00.30, 06.30 "Самые забавные животные планеты"
07.30, 11.30 "Разрушители стереотипов"
08.00, 00.00, 06.00 "Ветеринарная скорая помощь"
08.30, 17.30, 01.00 "СОС дикой природы"
09.30, 20.30, 02.30 "Обезьяньи проделки"
10.00 "Спасение Грейс"
10.30 "Спасение животных в Австралии. Жертвы пригородов"
12.00 "Как стать.... Морж"
13.00 "Удивительные приключения в океане"
14.00 "Поля звериных сражений. Реки"
14.30 "Добыча хищника. Сильны числом"
15.00 "Полиция Хьюстона - отдел по защите животных"
16.00, 22.00, 04.00 "В глубинах Амазонки"
16.30 "Остин Стивенс. Самые опасные: змея судьбы"
18.00 "Полиция Хьюстона - отдел по защите животных. Неожиданные роды"
21.00, 03.00 "Животные-кинооператоры. Под поверхностью и вперед, в будущее"
22.30, 04.30 "Животные от А до Я. Амазонский убийца"
23.00, 05.00 "Путешествие длиной в жизнь. Жизнь человека"
01.30 "Скорая ветеринарная помощь"

Охота и Рыбалка

05.00, 13.00, 21.00 Наш репортаж
05.20, 13.20, 21.20 Ни пуха ни пера
05.45, 13.45, 21.45 Ружье
06.00, 14.00, 22.00 Большая охота
06.45, 14.45, 22.45 Охотничьи животные
07.00, 15.00, 23.00 Документальное кино
07.45, 15.45, 23.45 Сафари
08.00, 16.00, 00.00 О собаках
08.25, 09.20, 16.25, 17.20, 00.25, 01.20 1000 мелочей
08.30, 16.30, 00.30 Нож
09.00, 17.00, 01.00 Под звуки охотничьего горна
09.30, 10.40, 17.30, 18.40, 01.30, 02.40 Кельтская природа
10.00, 18.00, 02.00 Секреты рыбной ловли с Майком Де Авила
10.20, 18.20, 02.20 Зона удачи Рэнди Джонса
11.00, 19.00, 03.00 Заметки рыболова
11.20, 19.20, 03.20 Снасти
11.30, 19.30, 03.30 Подводная охота
12.00, 20.00, 04.00 Большая рыбалка
12.25, 20.25, 04.25 Мастер класс
12.35, 20.35, 04.35 Клевое место

DRIVE

05.00, 13.00, 21.00 АвтоЕвропа
05.30, 13.30, 21.30 Мировой суперкросс 2008
06.30, 14.30, 22.30 АвтоМир
07.00, 15.00, 23.00 Драйв
08.00, 16.00, 00.00 Драгрейсинг
08.30, 16.30, 00.30 Мир РАЛЛИ
09.00, 17.00, 01.00 Тест-драйв
09.30, 17.30, 01.30 Внутри Гран-при
10.00, 18.00, 02.00 Право руля
11.00, 19.00, 03.00 Чемпионы
12.30, 20.30, 04.30 Автолегенды

EXTREME

01.00 "Jeep World Of Adventure Sports" Самые захватывающие соревнования по экстремальным видам спорта во всем мире
02.00, 23.00 "Ярость в клетке" Экстремальные единоборства
03.00 "Ticket To Ride - 2008" Соревнования по сноубордингу в Европе
03.30, 14.30, 21.30 "Океан 2006/7 Velux 5 океанов" Кругосветная парусная регата
04.00 "Hardcore Candy, эп. 6" Программа о женском сноуборде
04.30 "Искусство сноубординга" Программа про сноубординг
05.00, 08.00, 12.00, 16.00 "Fim World Supermoto Champions" Чемпионат по мотоспорту
06.00, 09.00, 11.00, 17.00, 00.00 "2006 Tecate Score Baja 500" Гонки в Мексике
07.00, 10.30, 13.00, 18.00 "Hardcore Candy, эп. 7" Программа о женском сноуборде
07.30 "10 Count" Лучшие трюки райдеров
10.00, 14.00, 21.00 "Backpackers 1" Три друга год путешествуют по Европе
13.30, 18.30 "Smx Slopestyle" Программа про фрирайд
15.00, 19.00, 22.00 "ASP Pro Surf Tour 2006" Турнир по серфингу
20.00 "Fim World Supermoto Champions 2007" Чемпионат по мотоспорту

Euro Sport

09.30 Ралли. Чемпионат мира. "Ралли Акрополиса". Обзор
10.30 Автоспорт. Чемпионат мира в классе Туринг. Журнал
11.00, 22.00 Футбол. ЕВРО-2008. Товарищеский матч
11.45, 22.45, 01.30 Футбол. ЕВРО-2008. Товарищеский матч. Франция. Колумбия
12.30 Футбол. На пути к ЕВРО-2008
12.45, 14.00 Теннис. Турнир Большого Шлема. Открытый Чемпионат Франции. Полуфинал
13.45, 21.15, 02.15, 19.00 Теннис. Гейм, сет и Матч
19.15, 19.45 Футбол. ЕВРО-2008 Превью
20.15 Сильнейшие люди планеты. Гран-при суперсерий
21.30 Футбол. ЕВРО-2008
23.30 Футбол. ЕВРО-2008. Превью
00.00 Теннис. Турнир Большого Шлема. Открытый Чемпионат Франции. Полуфинал. Обзор
01.00 Экстремальный спорт. Молодежная зона

Здоровье ТВ

05.00, 13.00, 21.00 Анонс программ на день
05.05, 13.05, 21.05 "Детское здоровье"
05.30, 13.30, 21.30 "Передовая медицина"
06.00, 14.00, 22.00 Врача вызывали?
06.20, 14.20, 22.20 "Совместная тренировка"
06.40, 14.40, 22.40 "Отчего и почему?"
06.55, 14.55, 22.55 Элементы образа
07.00, 15.00, 23.00 Жить легко
07.20, 15.20, 23.20 "Скорая ветеринарная помощь"
07.45, 15.45, 23.45 "Взгляд на мир изнутри"
08.00, 16.00, 00.00 Я
08.20, 16.20, 00.20 "Мантра красоты"
08.45, 16.45, 00.45 "Разум"
09.00, 17.00, 01.00 Инструкция по выживанию для родителей
09.20, 17.20, 01.20 "Будь в форме"
09.40, 17.40, 01.40 "Образовательная программа для семьи"
10.00, 18.00, 02.00 Йога для всех
10.20, 18.20, 02.20 "Путь к здоровому питанию"
10.50, 18.50, 02.50 "Маленький повар"
11.00, 19.00, 03.00 Ищу любовь
11.20, 19.20, 03.20 "Здоровое тело - здоровый дух"
11.50, 19.50, 03.50 "Человеческое тело"
12.00, 20.00, 04.00 Взрослые игры
12.45, 20.45, 04.45 "Йога-мания"

НТВ Детский Мир

05.00, 09.00, 13.00 М/ф: "Детский альбом", "Вовка-тренер"
05.30, 09.30, 13.30 М/с "Маугли". Фильм 2-й. "Похищение"
05.50, 09.50, 13.50 Сказки Пушкина. "Сказка о золотом петушке"
06.20, 10.20, 14.20 М/ф: "Тройная уха", "Комино", "Золотые колосья"
07.00, 11.00 Х/ф "Когда я стану великаном"
08.25, 12.25 Х/ф "Ежик плюс черепаха"
08.35, 12.35 М/ф: "Алло! Вас слышу!", "Бабья работа"
15.00 М/ф "Волшебная палочка"
15.15 Сказки Пушкина. "Сказка о царе Салтане"
16.10 М/с "Маугли". Фильм 3-й. "Последняя охота Акелы"
16.30 М/ф: "Веселая карусель", "Фунтик и огурцы"
17.00 К/к "Волшебная сила"
18.05 М/ф "Сказка дедушки Ай-По"
18.20 М/ф: "Легенда о старом маяке", "Как лечить удава?"

Jetix

07.00, 07.25, 13.50, 14.15 Детки из класса 402
07.50 Школа Шурикен
08.15 Team Galaxy
08.35, 13.00, 13.25, 20.00, 22.20 Тотали Спайс
09.00 Капитан Фламинго
09.15, 14.40 Лентяево
09.40 Игги Арбакл
09.50, 15.05, 20.20 MONSTER BUSTER CLUB
10.15, 16.45, 17.10, 20.45, 23.30, 23.55 Мистическая власть боевых рейнджеров
10.40, 11.05, 17.35, 18.00, 22.40, 23.05 H2O - просто добавь воды
11.30, 11.55, 18.30, 18.55 Чародейки
12.20, 19.15 Тутенштейн
12.40, 19.40 Семейка Тофу
15.30, 15.55 Что с Энди?
16.20, 22.00 Хвостатые вояки
21.15, 21.40, 00.20, 00.40 Наруто

ШОУ-БІЗНЕС ШОУ-БІЗНЕС ШОУ-БІЗНЕС

Перемога Білана — жарт, а "Євробаченню" — бойкот

Кіркоров вважає, що Росії належать обидва перших місця на "Євробаченні"

Не одна країна залишилася незадоволеною цьогорічним "Євробаченням".

Представники Великобританії, наприклад, говорять про бойкотування "Євробачення-2009". Британський коментатор сер Террі Воган, який майже 40 років висвітлює "Євробачення", заявив, що перемога російського співака Діми Білана є політично заангажованою, пише The Times.

Воган вважає несправедливою сучасну систему голосування на "Євробаченні". Адже глядачі голосують не за пісню, а за країну. При цьому держави сформували блоки: балканські держави голосують одна за одну, так само роблять і скандинавські країни.

Однак у найкращій ситуації перебуває Росія, яку з політичних міркувань або під тиском підтримують колишні республіки СРСР.

А депутат Палати громад Річард Янгер-Росс, пише The Guardian і Mirror, взагалі вніс резолюцію, яка закликає депутатів офіційно визнати підсумки голосування на "Євробаченні" жартом.

Натомість російський попкороль Філіп Кіркоров, який був на "Євробаченні-2008" з українською делегацією, задоволений.

— Я дуже радий за Діму, його перемога — заслужена! — заявив Кіркоров.

Водночас, як повідомляє "Ліга", Філіп вважає, що Росії належать два перших місця на "Євробаченні". Нагадаємо, коли Португалія оголосила 12 балів для Ані Лорак, Кіркоров на камеру весело розмахував російським, а не українським, прапором.

До речі, як пише КП, Білан на участь у конкурсі витратив близько мільйона євро. Ані Лорак конкурс обійшовся трохи дешевше — близько 700 тисяч євро.

УТ-1

06.00 Ранкова молитва
06.05 Д/ф "Прорив"
07.20, 00.50 П'ять вечорів у Парижі. Фанні Ардан
07.45 Світ православ'я
08.05 Форсайт
08.25 Ера краси з компанією "Оріфлейм
09.00, 11.05, 13.25, 16.00, 17.25 Погода
09.05 Прес-анонс
09.10 Хто в домі хазяїн?
09.40 Вихідні по-українськи
10.00 "3 х 4"
10.25 "Світське життя" з К.Осадчою
11.10 Між НАМИ... Вірмени в Україні
11.45 Король професії
12.00 Екіпаж
12.30 Богатирські Ігри. Арнольд стронгмен. День
13.30 Кордон держави
13.50 Зелений коридор
14.15 Чотири стіни
14.40 Аграрна країна. Підсумок
15.15 Парламент
16.10 Книга.ua
16.55 Кіно. ua
17.30 Євро-2008. Чемпіонат Європи з футболу серед мерів міст
17.55 Що? Де? Коли?
18.55 Футбол. Чемпіонат Європи. Швейцарія - Чехія
21.00 Новини
21.20 Світ спорту
21.40 Футбол. Чемпіонат Європи. Португалія - Туреччина
23.40 Події світу. Підсумки
00.10 Енергопанорама
00.40 Рейтингова панорама
01.20 Мегалот
01.25 Суперлото, Трійка, Кено
01.35, 04.05, 05.50 Служба розшуку дітей
01.45 Експерти дозвілля
02.15 Т/ф-вистава "Задля Натуся" 1,2 с. ?
04.10 Телевистава "Камінний господар"

УТ-2

06.10 М/ф "Суперкнига"
07.00 "Ближче до зірок" - "Тату",5 с.
08.10 Дісней! "Аладдін", 65 с.
08.35 Дісней! "Аладдін", 66 с.
09.05 Квартирна лотерея "Хто там?"
10.00 "Сніданок +"
11.10, 05.30 "Смачна країна"
12.00 М/ф "Американський хвіст"
13.40 Т/с "Анімалія"
14.10 **К/к "Сьома пелюстка"**
16.30 Т/с "Татусеві дочки", 51 с.
17.00 Т/с "Татусеві дочки", 52 с.
17.30 Супершоу "Найрозумніший"
19.30 ТСН
20.00 "Цирк із зірками - Фінал", 11 с.
22.20 "Наша RUSSIA", 9 с.
22.45 **Х/ф "Жах Амітівілля"**
00.40 **Х/ф "Диявол у блакитній сукні"**
02.20 **Х/ф "Рок без упину"**
03.35 **Х/ф "Містер Дідс приїжджає до міста"**

Інтер

06.00 М/ф "Том і Джеррі"
06.15 "Свобода Савіка Шустера"
09.15 "Доки всі вдома"
10.00 Кулінарне шоу "Картата потата"
10.45 "Квадратний метр"
11.30 Д/ф "В.Винокур і Л.Лещенко. Історія однієї дружби"
12.45 "Жди меня"
14.15 "Городок"
14.50 Б.Моісеєв, Н.Кадишева та ін. у концерті Вітаса "Повернення додому"
16.50 **Х/ф "Спокуса"**
18.40, 20.25 Ювілейний концерт Н.Бабкіної та ансамблю "Російська пісня"
20.00 "Подробиці"
21.40 **Х/ф "Непрощений".**
00.20, 03.45 **Х/ф "Невгамовний"**
02.20 "Знак якості"
03.00 "Ключовий момент"
05.25 Уроки тітоньки Сови

ICTV

06.15 Факти
06.30, 07.50 Погода
06.40 Акули бізнесу
07.15 Автопарк. Парк автомобільного періоду
07.55 **Х/ф "Пекельний хмарочос"**
09.55 Клуб колишніх дружин
10.55 "Леся+Рома". Комедійна програма
11.40 Дитина-робот. Реаліті-шоу
12.45 Факти. День
12.55, 18.55 Спорт
13.00 Квартирне питання
14.25 Т/с "Бальзаківський вік або Всі чоловіки сво..."
18.45 Факти. Підсумок дня
19.00 **Х/ф "Година пік-2".**
21.00 **Х/ф "Інший світ".**
23.35 "Пацієнт 14" Художній фільм
01.45 "Дзвінок фортуни". Інтерактив
03.15 **Х/ф "Великі хлопці".**
04.40 **Х/ф "Що приховує брехня".**

П'ятий канал

06.00 "Програма передач"
06.10, 18.50, 23.50 "Київський час"
06.15, 07.10, 08.10, 22.45, 23.35, 00.15, 05.15 "Час спорту"
06.25, 07.45, 11.20, 14.20, 17.50, 23.45, 03.55 "Погода в Україні"
06.30, 08.30, 01.15 "Час-Тайм"
06.45, 08.20, 12.25, 00.25, 04.55 "Погода у світі"
07.00, 07.30, 08.00, 09.00, 10.00, 11.00, 12.00, 13.00, 14.00, 15.00, 16.00, 17.00, 18.00, 21.00, 23.00, 00.00, 01.30, 04.00, 05.00 "Час новин"
07.20, 10.20, 13.20, 15.20, 17.15, 01.10, 05.25 "Погода на курортах"
07.40, 08.45, 21.20, 23.25 "Бізнес-час"
07.50 "Туристичний путівник"
08.25, 01.25 "Огляд преси"
09.30 "Код життя"
09.40 "Гра долі"
10.30 "Не перший погляд"
11.30 "Автопілот-тест"
11.45 "Час купувати"
12.30 "482: Історія українського бізнесу"
13.25 "Новобудова"
13.30 "Драйв"
14.25 "Страва від шефа"
14.40 "Ви практично здорові"
15.30 "Зверни увагу" з Тетяною Рамус
16.20, 00.35 "Арсенал"
16.40 "Бістро-ТВ"
17.20 "Своїми очима"
18.25, 04.30 "Час за Грінвічем"
19.00 "Час новин" (російською)
19.15, 02.00 Політичне ток-шоу "5 копійок"
21.30, 05.30 "Хроніка тижня"
00.30 Огляд преси
01.45, 04.15 "Тема тижня"
03.30 "Хроніка дня"

СТБ

06.50 Шукачі. Дві смерті княжни Тараканової
07.40 **Х/ф "Вечори на хуторі поблизу Диканьки"**
09.00 Імо вдома
10.10 Вусолапохвіст
10.50 Еники-беники
11.25 "Наші улюблені мультфільми. "Острів скарбів", "Пригоди барона Мюнхгаузена"
13.13 Анекдоти
14.00 Веселий концерт
16.00 **Х/ф "Заєць над безоднею"**
18.00 "Неймовірні історії кохання" з Надією Мейхер
19.00 **Х/ф "Корона Російської імперії, або Знову невловимі"**
22.00 "Корона Російської імперії, або Знову невловимі. Невідома версія"
23.00 Зіркове життя. Зірка на один день
00.00 Моя правда. Борис Моісеєв
01.00 Нез'ясовно, але факт
01.55 **Х/ф "Великий матч"**

Новий канал

06.10 **Х/ф "Вихідний день Ферриса Бюллера"**
07.45 **Х/ф "Космічний баскетбол"**
09.35 Корисна площа
10.20 **Х/ф "Одного разу у Римі"**
12.10 Будинок закритий на ремонт
13.05 Жертва моди
13.55 **Х/ф "Божевільна ферма"**
16.00 М/ф "Змивайся"
17.55 **Х/ф "Серцеїдки"**
20.30 **Х/ф "Індиго"**
22.30 Зірка концентрат
23.30 Комеді клаб
00.30 Спортрепортер
00.40 **Х/ф "Внутрішнє розслідування"**
02.35, 03.35, 04.35, 05.20 Студія Зона ночі
02.40, 03.40, 04.40 Невідома Україна
05.25 Зоряний час козацтва
05.40 Козацтво. Руїна
05.55 Там, на горі, січ йде
06.10 Зона ночі

Музичний МЕД
МУЗИКА, КІНО, КОМП'ЮТЕРНІ ІГРИ, CD, VCD, DVD
КРАЩІ КІНО ТА МУЗИКА В НАШОМУ МІСТІ!

ТЕТ

06.30, 11.30, 23.00 "Дивись!"
07.00 Ранковий мультик
07.30, 19.30 "Дом-2"
08.30 М/ф "Веселі мелодії"
09.00 Ретро-мультик
09.30 Шоу "Холостяк"
10.30 Т/с "Зірки", 19 с.
12.00 "Весільний переполох"
13.00, 21.00 "Заборонена зона"
14.00 "Єралаш"
14.30 "Випробування вірності"
15.00 Т/с "Нова сімейка Адамсів"
16.00 "Фактор страху"
17.00 Шоу Оксани Марченко
18.00 Т/с "Перевертень" 51 с.
18.30 Т/с "Володар звірів", 10 с.
20.30 Вечірній мультик
22.00 "Сміх без правил"
23.30 "Дом-2". Спецвипуск
00.00 Т/с "Наше таємне життя" 39 с.
01.00, 02.00, 03.00, 04.00, 05.00 Сім новин
01.15, 02.15, 03.15, 04.15, 05.15, 06.00 Сьоме небо
01.30, 02.30, 03.30, 04.30, 05.30 "7 VJ"

НТН

07.00 Голос перемоги
07.20 М/ф "Івон з Юкона"
08.20 М/ф "Оггі та кукарачі"
09.55, 04.00 "Маски-шоу"
10.30 **Х/ф "Загублений світ"**
12.50 **Х/ф "Маестро злодій"**
14.35 **Х/ф "Фанат"**
16.30 Спецпроект "Легенди бандитської Одеси"
17.00 **Х/ф "Ярославна, королева Франції"**
19.00 Т/с "Угон". 5,6 с
21.00 **Х/ф "Обитель диявола"**
23.05 **Х/ф "Помста по-голлівудськи"**
01.00 "Клуб Нічки"
03.15 "Речовий доказ"
04.30 "Наші"
05.20 "Особистий погляд"
06.30 "Повнота радості життя"

Тоніс

06.00 Цей дивовижний світ
06.25 "24 години. Спорт"
06.30, 10.10 "24 години. Життя"
06.35, 00.20 "24 години. Світ"
06.50 "Погода"
06.55 Медичний журнал
07.20 Дещо неймовірне
07.50, 23.50 Червона колекція
08.20 Райський куточок
09.25 Магія краси
09.50 Шлях до успіху
10.15, 00.50 "24 години. СвітОгляд"
10.30 Жити смачно з Джеймі Олівером
11.00 За сім морів
11.30 Спостереження за тваринами
12.00 Няньки дикої природи
12.35 Виклик дикій природі
13.00 Як це робиться?
13.25 Вулиця Лемурів
13.55 Школа ремонту
14.55, 05.10 Світ навколо нас
15.55 Хіт-парад дикої природи
17.00 Т/с "Девід Коперфільд"
18.05 Сильні світу сього
18.25 Спецпроект
18.55 Зелена варта
19.25 Чисті автомобілі
19.55 Майстри ювеліри
20.30 Практична археологія
21.00, 03.45 Т/с "Мегре"
22.50 Такі дивні професії
23.20 Найсмішніша реклама
01.00 Секрети середньовіччя
01.50 **Х/ф "Під замком"**

ТРК Україна

06.30, 09.00, 19.00, 03.30 Події
07.55, 09.30, 19.35, 04.00 Спортивні події
07.00, 09.40, 19.40, 04.05 Погода
07.10 **Х/ф "Жандарм і жандарметки"**
09.50 Срібний апельсин
10.30 М/с "Качині історії" (54 с)
11.00, 04.10 Т/с "Детективне агентство "Місячне сяйво"
13.00, 21.30 Музичне шоу "Яка то мелодія?"
14.10 **Х/ф "Крихітка на мільйон"**
17.00 Суботній вечір
19.45 Т/с "Злочинні наміри" (1,2 с.)
22.30 Щиросерде зізнання
23.30 Autonews
01.00 Критична точка
02.00 Нічні втіхи
05.40 М/ф

М-1

07.00, 08.00, 09.30, 10.35, 12.00, 13.00, 14.40, 15.30, 16.35, 19.10, 20.30, 21.40, 22.45, 00.10, 00.40, 02.00, 02.40, 04.40, 05.35 Хіти Non-Stop
07.55, 16.00, 19.00, 05.30 Web.cam
09.20, 10.55, 19.05, 22.40 Погода
10.00 Хіт Готов
10.30, 14.30, 21.30, 22.30, 00.30, 02.30, 04.30 eMOneNews Digest
11.00, 21.00 Футурама
11.30 Козирний people
12.30 Дай покататися!
15.00 Hasta la victoria siempre
16.05 Ласкаво Ходимо
18.00, 01.00 M20
20.00 Караоке
23.00 SHAKE'анемо, бейбі!

Мегаспорт

06.30, 07.00, 07.30, 08.00, 08.30, 09.00, 09.30, 17.35, 21.20, 22.15, 23.50 Мегафон. Спортивні новини
09.50 ПАСпорт
10.20, 22.35 Професійний бокс
11.35 Мегадрайв
12.10 Неспортивне життя. Анна Безсонова
12.50 5 чверть
13.25 GP Racing
14.00 Стрільба з лука. КС. Огляд етапу у Туреччині
14.35 Пляжний волейбол. Світовий тур. Жінки. Етап у Шанхаї. Фінал
15.40 Red Bull Air Race. Огляд гонки в Сан Дієго
16.45 Д/ф "Олександр Мішаков. Епоха чемпіонів"
17.55 Плавання. Турнір "Mare Nostrum". Етап у Монако. Пряма трансляція
19.45 Формула - 1. Гран-прі Канади. Кваліфікація. Пряма трансляція
21.40 KOTV News
00.10 Легка атлетика. Гран-прі IAAF. Етап у Греції. В перерві: Мегафон. Спортивні новини
02.40 Теніс. Турнір ATP в Австрії. Фінал
04.55 Баскетбол. ЧУ. Суперліга. Сезон 07/08. БК "Київ" - БК "Будівельник"

м. Тернопіль ТВ-4

06.00, 08.25, 16.40 ,19.50, 20.25 TV-4 анонс
06.05, 20.30 Новини Європи
06.35, 20.00, 05.45 "Таїна сузір'їв", гороскоп від Івана Круп'яка
06.50, 11.00 Ранковий фітнес
07.00 "Сім'я від А до Я"
07.30 Провінційні вісті
08.00 Точка зору
08.05, 15.05, 19.55, 21.05 Оголошення.Бюро знахідок
08.10 Час-Тайм
08.30 **Х/ф "Культура та мистецтво"**
09.00 Знати більше
10.00 Історія та археологія
10.30 Блага звістка з Ріком Реннером
11.10 Дитяча програма "Добрий день, сідайте"
11.30 Зміни свій світ
11.50 Енциклопедія собак
12.00 М/с "Загадковий лицар"
12.20 "Антологія тварин"
12.50, 16.45, 05.15 Музика на каналі
13.00 Азимут дозвілля
15.00, 21.00, 00.35 Телевітрина
15.10, 21.10, 00.40 Тернопільська погода
15.15 Дитяче кіно. М.ф. "Пригоди піратів в країні овочів"
17.00 Хіт-парад
18.00 Наші вітання
19.00, 03.00 Леді SP+
19.30, 00.00 Автомобільна програма "Авто не пара"
20.10 Дім книги
20.20 "01 інформує"
21.15, 00.45 Музично-гумористична програма "Від і до"
22.00, 03.30 **Х/ф "До 17"**
01.15 **Х/ф "Джок"**

SMILE TV

07.00, 10.00, 12.00 Прогноз погоди, гороскоп, Афіша
07.10, 10.10, 12.15, 17.15 "Від вуха до вуха"
07.15, 10.25, 12.25, 17.25 "Сінема"
07.20 Смайл-концерт
08.30, 15.00, 18.00, 19.30 Український хіт
09.30, 16.00 Д/с "Золота колекція" (Голівуд)
10.30 М/с "Академія гладіаторів"
11.00 Аніме-клуб
12.10 "МНС інформує"
12.30, 17.30 "Велнес"
13.00 "Автосмайл"
13.30 "Музична галерея"
14.00 Хіт-парад на всі 100
16.30, 21.40 Смайл-хіти
17.00 "Новини з павутини"(підсумковий випуск)
18.30 Автосмайл
19.00 "Мелофон"
21.00 "Незручна тема"
21.30 "Новини з павутини" (підсумковий випуск)
23.00 Клуб'ОК
05.00 Смайл чіл аут

м. Тернопіль ТТБ

07.00, 23.55 Гімн України
07.05, 10.00 "Вісті ТТБ"
07.25, 10.20, 11.20, 13.20, 19.15, 20.20, 21.30, 22.20 Погода
07.30, 19.20 Програма для іменинників "Пісня в дарунок"
07.40, 11.00 М/ф
10.25, 11.25, 22.25 "На музичній хвилі"
10.30 Запрошує Оксана
10.50, 21.05 В об'єктиві ТТБ
10.55 Мальовниче Тернопілля
11.30 "Мандруємо Україною"
11.50 "Абітурієнт -2008" (ВПУ №4)
12.00 Т/с "Донька садівника" , 99с. ?
12.45 "Україна невідома". Підкупні та підступні
13.00, 20.00, 22.00 "Панорама подій"
13.25, 20.25 На музичній хвилі
13.30 Балет TODES
14.40 Худ. фільм "Біле сонце пустелі"
16.05 "Мультклейдоскоп". Лис Микита, 5 с.
17.00 Україна: день за днем. Інформаційний випуск
19.00 "Студмістечко"
19.30 Моє фольклорне Тернопілля
20.30 Арт-мозаїка
21.00 01 інформує
21.10 "Вечірня казка"
21.35 "Зона ризику"
22.30 **Х/ф "У світі кіно". "Операція "Контракт"**

ОРТ международное

05.00, 08.00 Новости
05.05, 08.15 Телеканал "Доброе утро"
09.55 "Малахов+"
11.00, 14.00, 17.00 Новости (с субтитрами)
11.20 "Модный приговор"
12.20 "Контрольная закупка"
13.00 Другие новости
13.20 "Понять. Простить"
14.25, 17.20 **Х/ф "Развод и девичья фамилия"**
18.55, 03.55 "Поле чудес"
20.00 Время
20.25 **Х/ф "Москва слезам не верит"**
23.30 "Тото Кутуньо в кругу друзей"
02.30 **К/к "Бешеные деньги"**

ОРТ 1 канал

07.00, 11.00, 13.00, 16.00, 19.00 Новости
07.05 Телеканал "Доброе утро"
11.15 "Малахов+"
12.05, 04.55 "Модный приговор"
13.20 "Контрольная закупка"
13.50 Теория невероятности. "Двойники"
14.30 "Детективы"
15.00 Другие новости
15.25 "Понять. Простить"
16.20 "Десять негритят" Н.Хрущева"
17.00, 19.20 **Х/ф "Развод и девичья фамилия"**
21.05, 05.50 "Поле чудес" с Л.Якубовичем
22.00, 03.00 Время
22.25 **Х/ф "Москва слезам не верит"**
00.55 **Х/ф "Прикованный"**
03.25 Великие авантюристы. "Ольга из камня"
04.10 Э.Радзинский. "Александр II. Жизнь. Любовь. Смерть". ф. 2

РТР

04.00 "Доброе утро, Россия!"
07.55 "Студия Здоровье"
08.25 "Субботник"
09.05 "Вокруг света"
10.00, 13.00, 16.00 Вести
10.10, 13.20 Местное время. Вести-Москва
10.20 "Формула власти". Валдис Затлерс - Президент Латвии
10.50 "Очевидное - невероятное"
11.20 Планета Православия. "Греция"
12.15 "Сенат"
13.40 Д/с "Голубая планета. Истории океанов"
14.40 "Суд идет"
15.30 "Кулагин и партнеры"
16.15 Местное время. Вести-Московская область
16.35 Т/с "Женщина без прошлого"
17.30 Т/с "Родные люди"
18.30 Футбол. Открытие чемпионата Европы. Швейцария - Чехия из Швейцарии
21.00 **Х/ф "Бухта пропавших дайверов"**
00.20 **Х/ф "Плетеный человек"**
02.20 **Х/ф "Осиное гнездо"**
04.05 "Комната смеха"

РТР Планета

04.00 "Доброе утро, Россия!"
06.55 "Говорим без ошибок"
07.15, 00.25 **Х/ф "Семнадцать мгновений весны", 11 с.**
08.20 "Студия Здоровье"
08.50 "Кто в доме хозяин"
09.25 "Субботник"
10.00, 13.00, 19.00 Вести
10.15 "Формула власти". В.Затлерс - Президент Латвии
10.45 **Х/ф "Накануне премьеры"**
12.00 М/ф
12.15 "Фитиль"
13.20 "Культурная революция". Программа М.Швыдкого
14.15, 04.15 "Сам себе режиссер"
15.00 "Вокруг света"
15.50, 02.15 "Греция"
16.50, 03.00 **Х/ф "На чужом празднике"**
18.10, 01.30 **Х/ф "Марш Турецкого. Убийство на Неглинной"**
19.20 **Х/ф "Десять лет без права переписки"**
21.15 "Городок"
21.45 **Х/ф "Простодушный"**
23.40 "СТИХиЯ". Вечер в театре "Школа современной пьесы"

НТВ

05.00 "Сегодня утром"
07.25 Лотерея "Золотой ключ"
07.55 "Без рецепта". Доктор Бранд
08.25 Смотр
09.00, 12.00, 15.00, 18.00 Сегодня
09.25 Главная дорога
10.00 "Кулинарный поединок" с М.Пореченковым
11.00 Квартирный вопрос
12.20 **Х/ф "Из жизни начальника уголовного розыска"**
14.05 Своя игра
15.30 "Женский взгляд" О.Пушкиной. М.Шуфутинский
16.00 Т/с "Адвокат"
18.35 Профессия - репортер
19.05 "Программа максимум". Скандалы. Интриги. Расследования
20.00 "Русские сенсации". Информационный детектив
20.55 Ты не поверишь!
21.40 **Х/ф "Остров"**
00.15 "Дас ист фантастиш" с доктором Князькиным
00.50 **Х/ф "Бремя страстей человеческих"**
02.55 Преступление в стиле модерн
03.40 Т/с "Девять месяцев из жизни"
04.25 - 04.40 М/с "Шоу Флинтстоунов"

НТВ мир

05.00, 09.00, 12.00, 15.00, 18.00 "Сегодня"
05.10 "Сегодня утром"
07.25 **Х/ф "Тайна Заборского омута"**
08.30 "Без рецепта". Доктор Бранд
09.25 "Главная дорога"
09.55 "Едим дома!"
10.30 "Необъяснимо, но факт". "Говорящее лицо"
11.25 "Такси"
12.25 "Русская начинка"
12.55 "Кулинарный поединок"
13.55 "Квартирный вопрос"
15.25 "Наши" со Львом Новоженовым
16.10 "Женский взгляд" Оксаны Пушкиной
16.45 "Александр Журбин. Мелодии на память"
17.25 "Особо опасен!"
18.40 "Профессия - репортер"
19.05 "Программа максимум". Скандалы. Интриги. Расследования
20.00 "Русские сенсации"
20.50 "Ты не поверишь!"
21.35 Т/с "Возвращение Мухтара -2". "Доброжелатель"
22.30 "Комеди клаб"
23.20 "Испытание верности"
23.45 "Дас ист фантастиш" с доктором Князькиным
00.15 **Х/ф "Русские деньги"**

НТВ Наш кино

09.00 "Юность поэта"
10.30 "Праздник Нептуна"
11.25 "Последняя охота"
12.50 "Дневник директора школы"
14.10 "Капля"
14.20 "Идеальное преступление"
16.00 "В добрый час!"
17.40, 18.50 "Рейс - 222"
20.00 "Вторая весна"
21.30 "Мой нежно любимый детектив"
23.00 "Шестой"
00.30 "Частная жизнь Петра Виноградова"

RTVI

06.00 "Сейчас в мире"
06.30 "М/ф
07.00 "Сейчас в России", "Особое мнение", "Экономические новости"
08.00 "Вечерние новости из Америки", "Особое мнение"
09.00, 10.00, 11.00, 12.00, 13.00, 14.00, 15.00, 17.00, 18.00, 19.00, 20.00, 21.00 "Новости"
09.05 Т/с "Замарашка", 78 с.
10.05 Т/с "Телохранитель". "Недетский мир", 7 с.
11.05 Т/с "Агония страха". "Покорсженное эхо". 12 с.(закл.)
12.05 "В Нью-Йорке с Виктором Топаллером". Гость программы - Псой Короленко
13.05, 14.05 **Х/ф "Елки-палки"**
15.05, 02.00 Т/с "Замарашка", 79 с.
16.00 Авторская программа "Власть" с Е.Киселевым
17.05, 05.00 "Пункт назначения - мир"
18.05 Т/с "Контора". "Атака из пустоты", 11 с.
19.05 "Кейс"
20.05, 04.00 Т/с "Телохранитель". "Недетский мир", 8 с.
21.05 Т/с Премьера русского "Спецгруппа. Нехорошая квартира", 1 с.
22.00 "Эхо недели"
22.30 **Х/ф "Единожды солгав..."**
00.30 "М/фДля взрослых"
01.00 Ток-шоу "Страна и люди" с Людмилой Мела
03.00 Т/с "Спецгруппа. Нехорошая квартира", 1 с.

REN-TV

05.00 Гран-при
05.30 Д/ф "Хранители дождевого леса"
06.30 **Х/ф "Рокки 5"**
08.30, 11.30 "24"
09.00, 16.30 В час пик
10.00 "Час суда"
11.00 Д/ф "Неизвестная Куба"
12.00 "Военная тайна" с Игорем Прокопенко
13.00 **Х/ф "Рокки 4"**
14.50 **Х/ф "Сестры"**
17.30 Нарушители порядка
18.00 "Неделя"
19.00 С.С.С.Р. (Слухи. Скандалы. Сенсации. Расследования)
19.55 "Формула-1". Гран-при Канады. Квалификация
21.10 **Х/ф "Такси"**
23.00 **Х/ф "Пират Карибского моря"**
02.30 Не спать!

TVCI

07.20 **Х/ф "Мальва"**
08.40, 09.45, 10.45, 13.10, 13.45, 15.40 Телемагазин
08.55 "Московские профи". Медсестры
09.15 "Музыкальная история". М. Боярский
10.00 "Наши любимые животные"
10.30, 13.30, 01.30 События
11.00 Фильм-детям. "Радости и печали маленького лорда"
12.30 Жанна Фриске в программе "Сто вопросов взрослому"
13.55 В центре внимания
14.20 "Фабрика мысли". Идея для России
15.00 Евгений Евстигнеев. "Посторонним вход воспрещен"
15.50 **К/к Индийская коллекция. "Беспечные близнецы"**
18.15 "Из жизни отдыхающих". Юмористический концерт
19.15 "Женская логика - 3". Детектив. 1-2 с
21.00 "Постскриптум"
22.00 **Х/ф "Лавина". 1-2 с**
23.45 **Х/ф "Всадник по имени Смерть"**
01.45 "Только ночью". Молодежный дискуссионный клуб
03.15 **Х/ф "Конец атамана". 1-2 с**
05.30 **Х/ф "Тихие берега"**
06.55 Конец вещания

ТНТ

05.00 "Любовь и тайны Сансет Бич". Теленовелла
05.55 Глобальные новости
06.00 Такси
06.30 "Ох уж эти детки!"
07.00, 18.30 Москва: инструкция по применению
07.30 "Необъяснимо, но факт" - "Жизнь после смерти". Документальное расследование
08.30 **К/к "Счастливы вместе" - "Женщины бранятся - только тешатся"**
09.00 **К/к "Счастливы вместе" - "Бабы на байках"**
09.30 "Гуманоиды в Королсве". Ситком
10.00 "Крутые бобры"
10.30 "Жизнь и приключения робота-подростка"
11.00 "Губка Боб Квадратные штаны"
11.30 "Детки подросли"
12.00 "Тоталли Спайс"
12.30 **К/к "Счастливы вместе" - "Я с вас жирею!"**
13.00 **К/к "Женская лига"**
13.30 Реалити-шоу "Дом-2. Live"
15.05 **К/к "Четыре комнаты"**
17.00 **К/к "Счастливы вместе" - "Следствие ведут дураки"**
17.30 **К/к "Гуманоиды в Королсве"**
18.00 Такси в Питере
19.00 "Интуиция". Игровое шоу
20.00 Реалити-шоу "Дом 2. Город любви"
21.00 **К/к "Наша RUSSIA"**
21.30 "Смех без правил". Юмористическое шоу
22.30 "Секс" с Анфисой Чеховой
23.00 Реалити-шоу. Спецвключение "Дом-2. После заката"
23.25 "Саша + Маша". Дайджест. Комедия
23.55 Д/с "Хит-парад дикой природы"
00.55 Реалити-шоу "Дом-2. Это любовь!"
01.50, 02.50 Т/с "Мое второе "Я"
03.45 Антология юмора

МУЗ-ТВ

04.00, 06.00, 14.00, 23.40, 02.00 "МУЗТВ хит". Музыкальный нон-стоп популярной музыки
05.00, 01.00 "Наше". Нон-стоп русской музыки
09.00, 22.30 "Твой выбор". Музыкальные нон-стоп, который ты делаешь сам
10.00 "Zoom". Мир интернета, компьютерных игр и современных технологий
10.30, 21.00 Smesh.no. Самые смешные видеоролики, присланные телезрителями. Премьера МУЗТВ!
11.00 "Хит лист". Главный хит-парад МУЗТВ
12.00, 20.30 "Блондинка в шоколаде". Гламурная жизнь глазами Ксении Собчак. Новый сезон полюбившегося реалити-шоу

12.25, 19.30 Звезды зажигают
13.25 "Faq". Ответы на часто задаваемые вопросы в мире компьютерных игр
15.00 "Pro-обзор. Special". Спец-выпуск, посвящснный "Премии МУЗТВ 2008"
15.30 "Звезды под прицелом". Серия тематических программ о жизни публичных людей
16.30 "Богатые и знаменитые". Серия документальных фильмов о самых богатых, гламурных и влиятельных звсздах бизнеса, спорта, политики и искусства. Премьера МУЗТВ!
16.55 "Большие надежды". Новый увлекательный молодежный сериал. Премьера МУЗТВ!
18.50 "Мультяшка". Лучшие отечественные мультфильмы
19.00 "Pro-кино" с Андреем Разыграевым. Все самое интересное и эксклюзивное из мира кино!
21.30 "Полиция моды". Великолепная троица дизайнеров "Фреш Арт" ведут провокационные беседы с представителями российского шоу-бизнеса, актерами и актрисами. Ну и, конечно же, самые свежие фэшн обзоры светских тусовок
22.00 "Азбука секса". Интересные факты из области сексуальной культуры человеческих взаимоотношений. Серия документальных фильмов

OTV

05.00, 08.00, 10.00, 13.00, 16.00, 19.00, 22.00, 02.00 O-TV Every Day
05.15 OTV-Interactive
06.30 Мультисвіт
08.45, 10.45, 12.45, 14.45, 17.45, 19.45, 21.45, 02.45, 03.45, 05.45 Національний хіт-парад України
09.00 Тін-клуб
11.00 Free Time
17.00 Калейдоскоп мандрів
18.00 Назад у майбутнє
23.00 Hit Boys
00.00 Чат

К-1

08.00, 21.30, 04.15 "Один день"
08.30 "Земля в ілюмінаторі"
09.10 "Відкритий світ: Життя серед дикої природи"
10.00 Т/с "Дівчата-шпигунки"
11.00 Т/с "Агентство "Золота куля"
12.00 Х/ф "Ти пам'ятаєш"
13.40 Х/ф "Вінету - вождь апачів"
15.50 "Відкритий світ: Дракони Канарських островів"
17.00, 03.30 Д/п "Кримінальні ігри. Гуд бай, Лас-Вегас"
17.50 "ШОК"
18.40 "Ігри патріотів. Назад у майбутнє!"
20.20 "Камеді клаб Україна"
22.00 "Час кіно": "Порочний зв'язок"
01.00 Х/ф "Валері на сходах"
02.00 Х/ф "Білий тигр"
04.50 Нічне життя
06.40 "Один репортаж: Товсті і тонкі"
07.20 "Телеформат: Ціна слова"

РЕТРО

05.00, 13.00, 21.00 Анонс программ на день
05.05, 13.05, 21.05 Х/ф "Зеленый фургон"
06.15, 14.15, 22.15 Взгляд
07.30, 15.30, 23.30 Х/ф "Топинамбуры"
08.40, 16.40, 00.40 Пока все дома
09.10, 17.10, 01.10 Кинопанорама
11.00, 19.00, 03.00 Х/ф "Куда он денется"
12.40, 20.40, 04.40 В объективе - животные

Enter-фільм

06.00 "Саундтреки"
07.10, 14.25 "5 новостей про кино"
08.05 Х/ф "Александр Невский".
10.15, 13.10, 15.00 "Витрина-ТВ"
10.35, 17.20 "Самые знаменитые сцены в истории кино: sms-голосование"
11.25 Х/ф "Большая пустота".
13.40 "Киноклассика"
15.40 Х/ф "Никто не заменит тебя".
18.00 Х/ф "Зеркало для героя".
20.35 "Топ-10: Саундтреки"
21.00 Х/ф "Аватар".
23.00 "Фильм за 60 секунд"
23.15 "Киноманьяки: sms-голосование"
23.35 Х/ф "Большой кайф".
01.50 Х/ф "Свинарка и пастух".
03.30 "Кинотрейлеры"

КІНО

06.00 Изменяющие Твой мир с Крефло Долларом
06.30 Т/с Муль и Тик: "Фадж"
07.00 Х/ф Киноностальгия: "Первый тролейбус"
08.50 М/ф
09.00 Кино и Крапка
10.00 Киномания
11.30 М/с Муль и Тик: "Гадкий утенок"
12.30 Т/с Муль и Тик: "Геркулес"
13.30 Х/ф "Удивительные истории"
15.35 Х/ф Киноностальгия: "Выше радуги" 1 с.
17.15 Х/ф "Вне игры"
19.20 Х/ф "Филадельфийский эксперимент"
21.30, 03.45 Х/ф "Брэддок: Без вести пропавшие-3"
23.50 Икс-ньюс
00.00 Секс в суде
00.30 Х/ф Икс миссия: "Латинский любовник"
02.30 Х/ф Икс миссия: "Шаловливые пальцы"
05.25 Голливуд: все включено

Телеклуб

19.00 Т/с "Не ссорьтесь, девочки!", 8 с.
20.00 Т/с "Очарование зла", 6 с.
21.00 Т/с "Черный ворон", 63 с.
22.00 Т/с "Дни хирурга Мишкина", 1 с.
23.30 Т/с "Дни хирурга Мишкина", 2 с.
01.00 Т/с "Не ссорьтесь, девочки!", 9 с.
02.00 Т/с "Старые дела", 1 с.
03.00 Т/с "Черный ворон", 64 с.

СТС

05.00 М/с "Человек-паук", 2 с.
05.55 М/с "Смешарики"
06.00, 16.00 К/к "Моя прекрасная няня"
06.30 К/к "Папины дочки"
07.00, 19.00 "Я лечу" Мелодрама
08.00, 23.00 Истории в деталях
08.30 "Сердцеедки" Комедия
09.30 К/к "Моя прекрасная няня", 2 с.
10.30 "Дочки-матери" Драма
11.30 К/к "Вся такая внезапная"
12.00 М/с "Оливер Твист"
12.30 М/с "Шаман Кинг"
13.00 М/с "Приключения Вуди и его друзей"
13.30 М/с "Приключения Джеки Чана"
14.00 М/с "Чокнутый"
14.30 М/с "Школа волшебниц"
15.00 К/к "Сабрина - маленькая ведьма"
15.30 "Галилео". Научно-развлекательный журнал
16.30 "Герои" Мистическая драма
17.30 "6 кадров" Скетч-шоу
18.00 К/к "Папины дочки", 2 с.
19.58 Скажи!
20.00 Х/ф "На расстоянии удара"
22.00 "Кинотавр" - 2008
23.50 Х/ф "Никогда не разговаривай с незнакомцами"
01.30, 02.30 Т/с "Танцы под звездами"
03.30 М/с "Звездный десант", 2 с.
04.10 Музыка на СТС

Hallmark

00.00 "Высшая мера"
01.45 "Ничего, кроме правды"
03.15 "Большое ограбление"
05.00 "Землепашцы"
06.45, 10.15 "Любовь приходит тихо"
08.30, 12.00 "Встречая и провожая"
13.45 "Выполнение обещания"
15.30, 16.30 "Дочери Маклеода-VII"
17.30 "История Томми Дугласа"
19.30 "Морской патруль-I"
20.30 "Взлом"
22.15 "Неведомое и прекрасное"

zone reality

07.00, 13.15 Деревенские игры
07.50, 18.15 Все решает мгновение
08.40, 04.50 История болезни
09.05, 14.05, 06.05 Чудесные истории о животных
09.55, 14.55 Катастрофы столетия
10.45, 15.45, 04.00, 11.10, 16.10, 04.25 Под ударами шторма
11.35, 16.35 Диагноз неизвестен
12.25, 17.25 Безумная любовь
19.05, 05.15, 19.30, 05.40 Охотники за привидениями
20.00, 20.25 Вертушки
20.50 Невероятные приключения на отдыхе
21.15, 01.30, 21.40, 01.55, 22.05, 02.20, 22.30, 02.45 Криминалисты
23.00, 03.10, 23.25, 03.35 Дело об убийстве
23.50, 00.15 Отдел розыска без вести пропавших
00.40 Супер 10 - Нераскрытые преступления

Discovery

07.00, 12.45, 18.45 Заблудиться в лесу
07.25, 13.10, 19.10 Гольф и приключения: Дубай
07.50, 13.40, 19.40 Роскошные базары: урожай пустыни
08.15, 14.05, 20.05 Дом мечты
09.05, 15.05, 21.05 Вип-выходные: Великобритания - граф и графиня Карнарвон
09.30, 15.30, 21.30 Школа стюардов
10.00, 16.00 Истории дизайна: Амершем
10.55, 16.55 Жизнь манекенщицы с Петрой Немковой. Честолюбие
11.50, 17.50 Одинокая планета. Шесть ступеней: Гавана
22.00 Местная кухня с Джоан КьюСак: Австрия
22.55 Энтони Бурден. Без предварительных заказов: Россия
23.45, 00.10, 04.30 Роскошные базары
00.35 Роскошная трапеза. Анатомия
01.00 Короли коктейлей: Будапешт
01.30 Короли коктейлей: Лондон
02.00 Майамские чернила. Делай лучше или уходи
03.00 Супервиллы. Крутая жизнь
03.30 Супервиллы. В поисках совершенства
04.00 Гостиница для двоих: Шанхай
05.00 Солнце, море, стройка: Франция. Часть 1
05.30 Солнце, море, стройка: Франция. Часть 2
06.00, 06.30 Кулинарные путешествия по Канаде с Грегом и Максом

NATIONAL GEOGRAPHIC

05.00 Загадки истории. В поисках Гитлера
06.00 С точки зрения науки - дело о планете Земля. Космические зонды
07.00 Я не знал этого
07.30 Веселая наука
08.00 Созданные разрушать. Ураган
09.00 Боевая техника. Пулемет
10.00 Суперсооружения. Нефтевышка-гигант
11.00 Грандиозные переезды. Огромные церкви
12.00 Бригада подрывников. Административное здание
12.30 Самые невероятные мгновения
13.00 Стихийное бедствие. Суперсмерчи
14.00 Стихийное бедствие. Землетрясение в Сан-Франциско
15.00 Секунды до катастрофы. Извержение на острове Монтсеррат
16.00 Самые страшные стихийные бедствия. Землетрясения
17.00 Потрясения земли. Супернаводнение
18.00 Потрясения земли. Супервулкан
19.00 Самые страшные стихийные бедствия. Цунами
20.00 Неистовая планета
21.00, 03.00 Расследования авиакатастроф. За закрытыми дверями
22.00, 04.00 Идеальное оружие. Осада
23.00, 02.00 Китайский Лас-Вегас. Игорный бум
00.00 Мафия. Мафия... какая мафия?
01.00 Мастера боя. Спецназ

Discovery

05.00, 11.50, 01.50 Действительно большие вещи
05.55, 12.45 Китайцы творят чудеса. Перестройка Шанхая
06.50, 13.40 Из чего это сделано? Небоскреб Эмпайр Стейт Билдинг. Добыча меди
07.15, 14.05 Из чего это сделано? Истребитель, Бейсбол, Спортивные автомобили
07.45, 14.35, 02.45 В мире машин. Трансатлантический конкурс: форвардеры
08.10, 16.00 Оружие будущего. Трудная цель
09.05, 17.00 Миссия: невероятна!
10.00 Махинаторы. MERCEDES COSWORTH - часть 1
10.30 Махинаторы. MERCEDES COSWORTH - часть 2
10.55, 11.25 Пятая передача
15.00, 00.55, 15.30, 01.20 Суматоха с Жуком
18.00 Американские колымаги. Кабриолет шевроле 1956 года - часть 3
19.00, 03.10 За кулисами мирового чемпионата по ралли. Япония. Тиски сжимаются
20.00, 04.05 Американский чоппер. Мотоцикл FLOWJET - часть 1
21.00 Автомастерские. Лондон. Автомобильный фейерверк
22.00 Самые крутые в мире парни. Проходчики
23.00 Супервулкан. Апокалипсис в реальном времени
00.00 Чудом спасшиеся - крутые съемки. Пожар в самолете
00.25 Чудом спасшиеся - крутые съемки. Грузовик без водителя

Discovery - science

07.00, 13.00 Завтра и послезавтра
07.50, 13.50 Как это работает
08.15, 14.15 Как это работает. Воздушные фильтры, биллиардные кии, ледяные скульптуры, костюмы
08.40, 14.40 Фантастика на деле
09.10, 15.10 Увлекательное тело. От зачатия до рождения
10.00, 16.00 Мы можем вас воскресить!
10.50, 16.50 Суперкорабли. SUPER SERVANT - осторожный тяжеловоз
11.40, 17.40 Как работает крутая аппаратура
12.10, 18.10 Как это работает?
12.35, 18.35, 00.35, 06.35 Рождение мотоцикла. Трайк
19.00, 01.00, 19.25, 01.25 Требуется сборка
19.50, 01.50 Головоломы. Издевательство над историей
20.40, 02.40 Патентное бюро. Шузошут
21.10, 03.10 Лучшее доказательство. Рейс TWA 800
22.00, 04.00 Расследование происшествий. Левая трагедия
22.50, 04.50 Суперкорабли. MiGHTY SERVANT 1 - океанический штангист
23.40, 05.40 Все под заказ

Animal Planet

07.00, 12.00, 07.30 "СОС дикой природы"
08.00 "Как стать... львом"
09.00 "Молодые и дикие. Игра"
09.30 "Молодые и дикие. Риск"
10.00, 19.00, 01.00, 19.30, 01.30 "Самые забавные животные планеты"
11.00, 11.30 "Ветеринарная скорая помощь"
12.30, 14.00, 15.30, 17.00, 18.30 "Слоновьи дневники"
13.00 "Живая природа. Слониха по имени Эхо"
14.30, 16.00 "Живая природа. Слониха по имени Эхо - заключительная глава"
17.30 "Знакомые незнакомцы. Слоны. Шпион в стаде"
20.00, 02.00, 21.00, 03.00 "И человек придумал животных"
22.00, 04.00 "Великолепная семерка. Африканские приключения"
23.00, 05.00 "Семь смертных ударов"
00.00, 06.00 "Территория животных. Очень вовремя"

Охота и Рыбалка

05.00, 07.00, 10.00, 11.35, 13.00, 15.00, 18.00, 19.35, 21.00, 23.00, 02.00, 03.35 Наш репортаж
05.20, 06.50, 13.20, 14.50, 21.20, 22.50 1000 мелочей
05.25, 13.25, 21.25 О собаках
06.00, 12.00, 14.00, 20.00, 22.00, 04.00 Большая охота
06.25, 14.25, 22.25 Ружье
07.20, 15.20, 23.20 Приключения охотников
07.40, 15.40, 23.40 Рыбалка и охота
08.00, 16.00, 00.00 Нож
08.25, 10.20, 16.25, 18.20, 00.25, 02.20 О вкусной пище
08.30, 11.25, 16.30, 19.25, 00.30, 03.25 Кельтская природа
09.00, 17.00, 01.00 Шаг к природе
09.20, 17.20, 01.20 В поход с Джимом Замбо
09.45, 17.45, 01.45 Сафари
10.25, 18.25, 02.25 Ни пуха ни пера
11.00, 19.00, 03.00 Подводная охота
12.45, 20.45, 04.45 Охотничьи животные

DRIVE

05.00, 13.00, 21.00 На грани
05.30, 13.30, 21.30 Великие машины
07.00, 15.00, 23.00 Построй и он твой!
08.00, 16.00, 00.00 ТюнингМания
08.30, 16.30, 00.30 Суперкары V8
09.30, 17.30, 01.30 Дорожные войны
10.30, 18.30, 02.30 Проиграл - отдай!
11.00, 19.00, 03.00 Внутри Гран-при
11.30, 19.30, 03.30 Форсаж
12.00, 20.00, 04.00 Тест-драйв

EXTREME

01.00 "ASP Pro Surf Tour 2006" Турнир по серфингу
02.00, 23.00, 00.00 "Ярость в клетке" Экстремальные единоборства
03.00 "Backpackers 1" Три друга год путешествуют по Европе
03.30 "Океан 2006/7 Velux 5 океанов" Кругосветная парусная регата
04.00 "Hardcore Candy, эп. 7" Программа о женском сноуборде
04.30 "Smx Slopestyle" Программа про фрирайд
05.00, 07.00, 18.30 "Fim World Supermoto Champions 2007" Чемпионат по мотоспорту
06.00 "2006 Tecate Score Baja 500" Гонки в Мексике
08.00, 13.30 "Высокий октан" Последние новости из мира мотоспорта
08.30, 14.00 "Kiteboard Pro World Tour 2006" Соревнования по кайтборду
09.00, 15.30, 19.30 "Ride Guide Mountainbike Show" Передача о маунтинбайке
09.30, 16.00, 20.00 "Crossing Borders" Программа про скейтбординг
10.00, 14.30, 21.30 "Ticket To Ride - 2008" Соревнования по сноубордингу в Европе
10.30, 16.30, 20.30 "Jeep World Of Adventure Sports" Самые захватывающие соревнования по экстремальным видам спорта во всем мире
11.30, 17.30, 22.00 "I-Ex" Разные виды экстремального спорта
12.00, 18.00, 22.30 "Rebel TV" Программа про экстремальные виды спорта
12.30 "Fim World Supermoto Championships" Чемпионат по мотоспорту
15.00 "10 Count" Лучшие трюки райдеров

Euro Sport

09.30, 10.45, 18.30 Теннис. Гейм, сет и Матч
09.45, 12.00, 21.00, 00.00, 02.30 Футбол. ЕВРО-2008
10.15, 12.30, 13.00 Футбол. ЕВРО-2008. Превью
11.00 Теннис. Турнир Большого Шлема. Открытый Чемпионат Франции. Полуфинал
13.30 Мотогонки. Гран-при Каталонии. Вступление
14.00 Мотогонки. Гран-при Каталонии. Квалификация. Класс 125 к. см
14.45 Мотогонки. Гран-при Каталонии. Квалификация. "Королевский" класс
16.00, 21.15 Теннис. Турнир Большого Шлема. Открытый Чемпионат Франции. Женщины. Финал
18.45 Снукер. Чемпионат мира в Великобритании (Шеффилд). Финал
22.15 Кикбоксинг. Пари-Берси
00.30 Покер. Тексам Холдем (Валенсия)
01.30 Боевые искусства. Бойцовский клуб. Final Elimination (Япония)

Здоровье ТВ

05.00, 13.00, 21.00 Анонс программ на день
05.05, 13.05, 21.05 "Детское здоровье"
05.30, 13.30, 21.30 "Передовая медицина"
06.00, 14.00, 22.00 Врача вызывали?
06.20, 14.20, 22.20 "Совместная тренировка"
06.40, 14.40, 22.40 "Отчего и почему?"
06.55, 14.55, 22.55 Элементы образа
07.00, 15.00, 23.00 Жить легко
07.20, 15.20, 23.20 "Скорая ветеринарная помощь"
07.45, 15.45, 23.45 "Взгляд на мир изнутри"
08.00, 16.00, 00.00 9 Месяцев жизни
08.20, 16.20, 00.20 "Мантра красоты"
08.45, 16.45, 00.45 "Сознание"
09.00, 17.00, 01.00 Детская площадка
09.20, 17.20, 01.20 "Будь в форме"
09.40, 17.40, 01.40 "Иммунная система"
10.00, 18.00, 02.00 Йога для всех
10.20, 18.20, 02.20 "Путь к здоровому питанию"
10.50, 18.50, 02.50 "Маленький повар"
11.00, 19.00, 03.00 Ищу любовь
11.20, 19.20, 03.20 "Здоровое тело - здоровый дух"
11.50, 19.50, 03.50 "Человеческое тело"
12.00, 20.00, 04.00 Взрослые игры
12.45, 20.45, 04.45 "Йога-мания"

НТВ Детский Мир

05.00, 09.00, 13.00 М/ф "Волшебная палочка"
05.15, 09.15, 13.15 Сказки Пушкина. "Сказка о царе Салтане"
06.10, 10.10, 14.10 М/с "Маугли". Фильм 3-й. "Последняя охота Акелы"
06.30, 10.30, 14.30 М/ф: "Веселая карусель", "Фунтик и огурцы"
07.00, 11.00 К/к "Волшебная сила"
08.05, 12.05 М/ф "Сказка дедушки Ай-По"
08.20, 12.20 М/ф: "Легенда о старом маяке", "Как лечить удава?", "Цель"
15.00 М/ф "В гостях у гномов"
15.15 Сказка "Веселое сновидение или Смех и слезы", 1 с.
16.20 М/с "Маугли". Фильм 4-й. "Битва"
16.40 Сказки Пушкина. "Сказка о попе и о работнике его Балде"
17.00 Сказка "Король-олень"
18.15 М/ф "С бору по сосенке"
18.30 М/ф: "Уважаемый леший", "Солдатский кафтан"

Jetix

07.00, 07.25, 13.35, 14.00 Детки из класса 402
07.50 Школа Шурикен
08.15 Team Galaxy
08.35, 13.00, 13.10, 20.00, 22.20 Тотали Спайс
09.00 Капитан Фламинго
09.15, 14.40 Лентяево
09.40 Игги Арбакл
09.50, 15.05, 20.20 Галактический футбол
10.15, 16.45, 17.10, 20.45, 23.30, 23.55 Мистическая власть боевых рейнджеров
10.40, 11.05, 17.35, 18.00, 22.40, 23.05 H2O - просто добавь воды
11.30, 11.55, 18.30, 18.55 Чародейки
12.20, 19.15 Тутенштейн
12.40, 19.40 Семейка Тофу
15.35, 15.55 Что с Энди?
16.20, 22.00 Хвостатые вояки
21.15, 21.40, 00.20, 00.40 Наруто

ЗА КАДРОМ ЗА КАДРОМ ЗА КАДРОМ

Роман Заворотнюк зруйнували ревнощі

Звістка про розставання Анастасії Заворотнюк і Сергія Жигунова стала шоком для багатьох, але не для людей з близького оточення пари.

– Із самого початку мало хто вірив у щирість їхніх стосунків, – розповіла "Експрес-газеті" актриса, що побажала залишитися неназваною. – Аж надто вони демонстрували пресі свої почуття.

Однак, як вважає колега Анастасії, з її боку закоханості до Жигунова, принаймні, на перших порах, не було.

– Ніхто з нас не чув, щоб Настя будувала плани про спільне з Жигуновим життя.

Тим часом, у Сергія Жигунова до Анастасії сильні почуття все-таки були.

"У сварках він себе не стримував: міг кинути трубку, гримнути дверима, накричати"

– Недарма ж він обіцяв зробити її зіркою! – каже приятелька Заворотнюк. – Але великого успіху не сталося, і прагматична Настя перестала приховувати роздратування. Пішли конфлікти. Характер у Жигунова запальний. У сварках він себе не

стримував: міг кинути трубку, гримнути дверима, накричати на Настю. Якось після чергової його витівки Заворотнюк сказала: "Сергію, якщо істерики не закінчаться, я перестану з тобою працювати!"

Свою роль зіграли і ревнощі Жигунова. Він не раз зненацька з'являвся на зйомках "Танців із зірками", де Заворотнюк була ведучою. Якось артист без попередження приїхав в Геленджик на зйомки фільму "Артефакт", в якому Заворотнюк грала в парі з Олександром Лазаревим-молодшим.

– Безумовно, його підозрілість і ревнощі виводили Заворотнюк із себе, – запевняє жінка, – Якось Настя обмовилася: "Я звикла, коли мені довіряють, а не стежать за кожним кроком! А коли до тебе їдуть без дзвінка, без попередження навіть найближчі люди – це дуже дратує!"

Не подобалася Насті і ще одна "особливість" Сергія. У її присутності він любив поговорити про свою колишню дружину Віру Новикову, захоплюючись її прекрасними людськими якостями.

УТ-1

06.00 Ранкова молитва
06.05 Д/ф "Напрямок головного удару" 1, 2 серії
07.45 Події світу. Підсумки
08.15 Сільський час
08.25 Укравтоконтинент
08.45 Капітал Шоу "Патріот"
09.00, 10.30, 14.50, 17.50, 21.20 Погода
09.05 Крок до зірок
09.35 М/с "Лис Микита", 6 с.
10.00 М/с "Нормальний Норман"
10.35 Вікно в Америку
11.00 Муз. ua
11.30 Нова армія
12.00 Здоров'я
12.55, 05.20 Аудієнція
13.25 Благовісник
14.00 "Знайдемо вихід" з Н.Розинською
15.10, 03.40 Концертна програма "Мамо, вічна і кохана..."
16.15 Кінний спорт. Старт у майбутнє
17.10 Діловий світ. Тиждень
18.00 Наш футбол
18.55 Футбол. Чемпіонат Європи. Австрія - Хорватія
21.00 Новини
21.40 Футбол. Чемпіонат Європи. Німеччина - Польща
23.40 Ера бізнесу. Підсумки
00.05 Ера краси з компанією "Оріфлейм"
00.25 Оперативний об'єктив
00.55 Енциклопедія великих
01.20 Трійка, Кено
01.25, 05.50 Служба розшуку дітей
01.35 "Світське життя" з К.Осадчою
02.15 Т/ф вистава "Капітанша"
04.45 "Віртуози планети" 1ч. Бетховен. Концерт №2

УТ-2

06.15 М/ф "Суперкнига"
07.00 "Бокс по-справжньому: Пол Вільямс та Карлос Квінтана"
08.15 Дісней! "Аладдін", 67 с.
08.35 Дісней! "Аладдін", 68 с.
09.05 Лотерея "Лото-Забава"
10.00 "Сніданок +"
11.00 "Караоке на майдані", 47 с.
11.50 "Ключ від спокуси", 20 с.
12.45 Т/с "Татусеві дочки", 52 с.
13.15 "Катастрофи"
13.50 **К/к "Робін Гуд: чоловік у трико"**
16.00 Т/с "Татусеві дочки", 53 с.
16.20 Т/с "Татусеві дочки", 54 с.
17.00 "Криве дзеркало № 33 (№ 47)"
19.30 ТСН
20.25 "Шанс - 2. Підсумки"
21.45 **Х/ф "Гудзик"**
23.45 Т/ф "Іван Воропаєв", 113 с.
00.50 **Х/ф "Марш імператора"**
02.30 **Х/ф "Злочин падре Амаро"**
04.20 **Х/ф "Джубал"**

Інтер

06.00 М/ф "Том і Джеррі"
07.00 "Квадратний метр"
07.40 Кулінарне шоу "Картата потата"
08.25 "Городок"
09.00 "Все для тебе"
10.00 **Х/ф "Спортлото-82"**
12.00 "Модний вирок"
13.00 **Х/ф "Багатенький Річі"**
14.55 Д/ф "Спартак Мішулін. Той самий Карлсон"
15.50 Ювілейний концерт Н.Бабкіної та ансамблю "Російська пісня"
17.55 **Х/ф Прем'єра. "Історія весняного призову"**
20.00, 01.35 "Подробиці тижня"
20.55 **Х/ф Прем'єра. "Перекладачка"**
22.55 **Х/ф "Ніколи не говори "ніколи".**
02.25 "Знак якості"
03.50 "Ключовий момент"
05.20 "Уроки тітоньки Сови"

ICTV

06.55 Факти
07.10, 07.45 Погода
07.20 Т/с "Альф"
07.50 **Х/ф "Погоня за смерчем"**
09.55 Квартирне питання
10.50 Ти не повіриш!
11.45 Галопом по європах-3
12.45 Факти. День
12.50, 19.20 Спорт
13.00 Почни нове життя з Миколою Томенком
13.20 Максимум в Україні
14.00 Надзвичайні історії
14.35 **Х/ф "Смокі і Бандит-2"**
16.40 **Х/ф "Неперевершений"**
18.45 Факти тижня з Оксаною Соколовою
19.25 **Х/ф "Останній бойскаут"**
21.50 **Х/ф "Привид будинка на пагорбі".**
00.05 Про футбол
01.15 Кримінальні історії
01.50 "Дзвінок фортуни". Інтерактив
03.20 **Х/ф "Арабеска".**

П'ятий канал

06.00 "Програма передач"
06.10 "Київський час"
06.15, 07.10, 08.10, 22.45, 23.35, 00.15 "Час спорту"
06.25, 07.45, 11.20, 14.20, 17.50, 21.50, 23.45, 03.55 "Погода в Україні"
06.30, 08.30, 01.15 "Час-Тайм"
06.45, 08.20, 12.25, 16.20, 00.25, 04.55 "Погода у світі"
07.00, 07.30, 08.00, 09.00, 10.00, 11.00, 12.00, 13.00, 14.00, 15.00, 16.00, 17.00, 18.00, 23.00, 00.00, 01.30, 04.00, 05.00 "Час новин"
07.20, 10.20, 13.10, 18.50, 22.55, 01.10 "Погода на курортах"
07.40, 08.45, 23.25 "Бізнес-час"
07.50 "Туристичний путівник"
08.25, 01.25 "Огляд преси"
09.30 "Вікно в Америку"
09.50 "Улюблена робота"
10.30 "Феєрія мандрів"
11.30, 12.30 Політичне ток-шоу "5 копійок"
13.15 "Світ нерухомості"
13.30 "Мотор-ТВ"
14.25 "Страва від шефа"
14.40 "Зодчий"
15.20 "Код життя"
15.40 "Гра долі"
16.30 "ВіП-стажер"
17.10 "Палата"
17.20 "Не перший погляд"
18.25, 03.30 "Народний контроль"
19.00, 22.00 "Час новин" (російською)
19.15, 02.00 Соціальне ток-шоу "Майдан"
21.00, 05.15 "Час: підсумок"
22.13 "Бізнес-час "
22.25, 04.30 "Велика політика"
23.50, 01.45, 04.15 "Тема тижня"
00.30 Огляд преси
00.35 "Коктейль"

СТБ

06.20 Шукачі. Полювання на Чкалова
07.00 У пошуках пригод
09.00 Імо вдома
09.45 "Корона Російської імперії, або Знову невловимі. Невідома версія"
10.45 **Х/ф "Корона Російської імперії, або Знову невловимі"**
13.30 В пошуках істини. Міледі: Чорна графиня Криму
14.20 "Слідство вели" з Леонідом Каневським
15.25 Д/ф Остання страта
16.00 Правила життя. Побачення з привидом
17.00 Нез'ясовно, але факт
17.44 Паралельний світ
19.00 Битва екстрасенсів
20.00 **Х/ф Наше Нове Кіно. "Ідеальна дружина"**
22.10 **Х/ф "Головне-встигнути"**
00.10 "Неймовірні історії кохання" з Надією Мейхер
01.10 **Х/ф "Неуважний"**

Новий канал

06.15 **Х/ф "Зустріч із Аплгейтами"**
07.45 Церква Христова
08.00 Запитаєте в доктора
08.20 Кліпси
09.10 М/ф "Змивайся"
10.50 Зірка концентрат
11.55 Гіпноз
12.55 Шоуманія
13.35 Ексклюзив
14.10 Аналіз крові
14.50 Чи розумніше ти, чим п'ятикласник?
16.00 **Х/ф "Серцеїдки"**
18.35 Т/с "Щасливі разом"
19.35 **Х/ф "Вертиголова"**
21.40 **Х/ф "Останній самурай"**
00.40 Спортрепортер
00.45 **Х/ф "На гребені хвилі"**
02.50, 03.50, 04.50, 05.25 Студія Зона ночі
02.55, 03.55, 04.55 Невідома Україна
05.30 Гартуючи юнацтво
05.40 З полону - на волю
05.55 Останні лицарі
06.10 Слово й зілля
06.25 Зона ночі

ТЕТ

06.30, 11.30, 23.00 "Дивись!"
07.00 Ранковий мультик
07.30, 19.30 "Дом-2"
08.30 М/ф "Веселі мелодії"
09.00 Ретро-мультик
09.30 Т/с "Нова сімейка Адамсів"
10.00 М/с "Табалуга", 9 с.
10.30 Шоу Оксани Марченко
12.00 "Бла-бла-шоу"
13.00, 21.00 "Заборонена зона"
14.00 "Таємниці та скандали"
14.30 "Фактор страху"
17.00 "Ключі від форту Буайяр"
18.00 Т/с "Перевертень", 52 с.
18.30 "Дорога передача"
20.30 "Вечірній мультик"
22.00 "Убойна ліга"
23.30 "Дом-2". Спецвипуск
00.00 Т/с "Наше таємне життя" 40 с.
01.00, 02.00, 03.00, 04.00, 05.00 Сім новин
01.15, 02.15, 03.15, 04.15, 05.15, 06.00 Сьоме небо
01.30, 02.30, 03.30, 04.30, 05.30 "7 VJ"

НТН

07.00 М/ф "Івон з Юкона"
08.25 М/ф "Оггі та кукарачі"
10.00 Д/ф "Смерть Сталіна. Останній свідок"
12.15 БУШИДО. Східні єдиноборства
14.20 Т/с "Угон". 5,6 с
16.30 Свідок. Дайджест
17.00 "Намедни" з Леонідом Парфьоновим. 1999 р
18.10 **Х/ф "Розкрадачі гробниць"**
20.15 **Х/ф "Безликий"**
22.10 **Х/ф "Людина-москіт"**
00.05 **Х/ф "Фанні Хілл"**
02.00 "Клуб Нічки"
04.05 "Речовий доказ"
04.30 "Маски-шоу"
04.55 "Наші"
05.45 "Особистий погляд"
06.30 "Повнота радості життя"

Тоніс

06.00 Спостереження за тваринами
06.25 Няньки дикої природи
07.00 Сила віри
07.25, 10.30 Жити смачно з Джеймі Олівером
07.55 Такі дивні професії
08.25 Чисті автомобілі
09.00 За сім морів
09.25, 16.00 Хіт-парад дикої природи
11.00 Найсмішніша реклама
11.30 Школа ремонту
12.30 Квіти як диво
13.00 Як це робиться?
13.25 Вулиця Лемурів
13.55 Вертикальний світ
14.30 Життя мрія
15.00 Експедиція навколо світу: три в одному
17.00, 04.20 Т/с "Девід Коперфільд"
18.00 Фатальні камеи
19.00 Секрети середньовіччя
20.00, 01.40 Т/с "Чингіз-хан"
21.55 Т/с "Король мира"
23.05 Таємниці Бермудського трикутника
00.05 **Х/ф "Під замком"**
03.10 Україна давня

ТРК Україна

06.30, 09.00 Події
07.55 Спортивні події
07.00, 09.40 Погода
07.10, 03.30 **Х/ф "Ідеальна іграшка"**
09.30 Події спорт
09.50 Срібний апельсин
10.30 М/с "Качині історії" (55 с)
11.00 Суботній вечір
13.00 Музичне шоу "Яка то мелодія?"
14.10 Т/с "Злочинні наміри" (1,2 с.)
16.30 **Х/ф "Брати Грімм"**
19.00 Події тижня
20.00 Т/с "Злочинні наміри" (3,4 с.)
22.20 Футбольний уік-енд
23.30 **Х/ф "Біжи без оглядки"**
02.00 Нічні втіхи
05.10 М/ф

М-1

07.00, 08.00, 09.30, 10.40, 12.00, 12.30, 14.00, 14.40, 15.35, 17.30, 19.10, 21.40, 22.45, 01.00, 02.40, 04.40, 05.35 Хіти Non-Stop
07.55, 15.30, 19.00, 05.30 Web.cam
09.20, 10.55, 19.05, 22.40 Погода
10.00 M1cipe
10.30, 14.30, 21.30, 22.30, 02.30, 04.30 eMOneNews Digest
11.00, 21.00 Футурама
11.30 Maxtreme
12.00 Music Post
13.00, 00.00 M20
15.00 Хроніки моди
17.00 Караоке
06.30 C.C music

Мегаспорт

06.30, 07.00, 07.30, 08.00, 08.30, 09.00, 09.30, 19.15, 22.25, 00.20 Мегафон. Спортивні новини
10.20, 23.20 Професійний бокс
11.35 Інверсія. Володимир Золотарьов
12.10 Стрибки у воду. Гран-прі FINA. Етап у Німеччині. Фінали
14.40 Легка атлетика. Золота Ліга. Етап у Осло
17.05 Гандбол. Плей-офф до Чемпіонату світу-2009. Норвегія - Україна. Пряма трансляція
18.45 KOTV News
19.35 Формула - 1. Гран-прі Канади. Гонка. Пряма трансляція
22.45 Спортфайли. Олімпійський відлік
00.40 Плавання. Турнір "Mare Nostrum". Етап у Монако. В перерві: Мегафон. Спортивні новини
02.45 Пляжний волейбол. Світовий тур. Жінки. Етап у Шанхаї. Фінал
03.40 TransWorldSport (огляд світових спортивних подій)
04.35 Баскетбол. ЧУ. Суперліга. Сезон 07/08. БК "Будівельник" - "Політехніка - Галичина"
06.00 Стрільба з лука. КС. Огляд етапу у Туреччині

м. Тернопіль ТВ-4

06.00, 10.10, 11.40, 16.55, 19.45 TV-4 анонс
06.05, 22.00 **Х/ф "Джок"**
07.50, 11.50 Ранковий фітнес
08.00 Новини Європи
08.30, 14.30, 19.30, 00.30 Телевітрина
08.35, 14.35, 19.40, 00.40 Оголошення. Бюро знахідок
08.40, 14.40, 19.35, 00.35 Тернопільська погода
08.45, 17.45 "Таїна сузір'їв", гороскоп від Івана Круп'яка
08.55 "01 інформує"
09.00 Повнота радості життя
09.30 "Сім'я від А до Я"
09.55, 11.45, 16.50, 17.55, 21.55 Абітурієнт-2008
10.00 Дім книги
10.15 Пряма трансляція Божественної Святої Літургії з Катедрального Собору УГКЦ м.Тернополя
12.00 Дитяче кіно. М.ф. "Пригоди піратів в країні овочів"
13.30 "Світове телебачення"
14.00 Сільський календар
14.45 Християнська програма "Справжня ціна"
15.00 Дитяча програма "Чарівний ключик"
15.30 М/ф
16.00, 01.00 "Соло"
17.00 Вікно в Америку
17.20 Д/с "Велика мандрівка"
18.00 Наші вітання
19.00, 00.00 Провінційні вісті. Тиждень
19.50 Музично-гумористична програма "Від і до"
20.30, 05.30 "Гал-кліп"
21.00, 02.00 Формула здоров'я
23.45 Час-Тайм
00.45 **Х/ф "Культура і мистецтво"**
03.00 Хіт-парад
04.00 **Х/ф "Місія"**

SMILE TV

07.00, 10.00, 14.00 Прогноз погоди, гороскоп, Афіша
07.10, 10.10, 14.10 "Від вуха до вуха"
07.25, 10.25, 14.25, 18.25 "Сінема"
07.30 "Незручна тема"
08.00 "Мультсалон Котигорошко"
10.30 М/с "Академія гладіаторів"
11.00 Аніме-клуб
12.30, 16.00, 17.30 Український хіт
14.30, 19.30 Смайл-хіти
15.30 Д/с "Золота колекція" (Голівуд)
16.30, 21.00 Шерше ля фам з Руженою Волянською
17.00, 21.30 Новини. Пост-скриптум. Погода, гороскоп, афіша
17.25 "МНС інформує"
18.30 Музична галерея
19.00 МЕЛОФОН
22.00 Українська ніч
05.00 Смайл чіл аут

м. Тернопіль ТТБ

07.00, 23.40 Гімн України
07.05, 19.00 "Джерело духовності"
07.15, 10.20, 11.20, 13.20, 19.10, 20.30, 21.30 Погода
07.20, 19.15 Програма для іменинників "Пісня в дарунок"
07.30, 11.00 М/ф
10.00, 13.00 "Панорама подій"
10.25, 11.25 "На музичній хвилі"
10.30 Арт-мозаїка
11.30 "Студмістечко"
11.45 Моє фольклорне Тернопілля
12.15 "Зона ризику"
12.45 "Україна невідома". Гайдамаки
13.25, 20.35 На музичній хвилі
13.30 01 інформує
13.35 **Х/ф "У світі кіно". "Операція "Контракт"**
14.55 "Літопис". Я піснею планету оповив
15.40 Мультклейдоскоп
16.00 Передачі ДТРК "Всесвітня служба "УТР"
17.00 Україна: час місцевий. Мовлення територіальних громад
19.25 Дитячі забави
19.45 "Подорожні замальовки"
19.55 "Абітурієнт -2008" (ВПУ №4)
20.00 "Відверті діалоги"
20.40 До витоків
21.00 Студентський квиток
21.10 "Вечірня казка"
21.35 "Забуті пісні"
21.40 "Літературна вітальня"
22.10 "Дзвенить піснями рідний край". (В. Степова)

ОРТ международное

05.00 Новости
05.10 **Х/ф "Благородный разбойник Владимир Дубровский"**
07.00 Служу Отчизне!
07.30 "Играй, гармонь любимая!"
08.15 "Умницы и умники"
09.00, 11.00 Новости (с субтитрами)
09.10 "Непутевые заметки" с Дмитрием Крыловым
09.30 "Пока все дома"
10.25, 04.10 "Фазенда"
11.10 "Петля Корбут"
12.10 **Х/ф "Девять дней одного года"**
14.15 "Леонид Быков. Последние 24 часа"
15.20 "КВН". Премьер-лига
16.50 "Развод. Раздел имущества"
17.55, 20.45 Т/с "Заколдованный участок"
20.00 Воскресное "Время"
21.50 Что? Где? Когда? Финал
23.10 "Неразгаданная история. Убийство Роберта Кеннеди"
23.55 **Х/ф "Прикованный"**
02.00 **Х/ф "Вариант "Зомби"**
03.25 Т/с "Огонь любви"

ОРТ 1 канал

07.00, 11.00, 13.00 Новости
07.10 **Х/ф "Благородный разбойник Владимир Дубровский"**
09.10 "Король ринга"
10.30 Служу Отчизне!
11.10 "Умницы и умники"
11.55 "Непутевые заметки" с Д.Крыловым
12.10, 03.20 "Пока все дома"
13.10, 04.00 "Фазенда"
13.35 "Петля Корбут"
14.30 **Х/ф "Девять дней одного года"**
16.20 Воскресный "Ералаш"
16.50 "КВН". Премьер-лига
18.10 "Развод. Раздел имущества"
19.05 Т/с "Заколдованный участок"
22.00 Воскресное "Время"
22.50 Что? Где? Когда? Финал
00.00 **Х/ф "Альфа-Дог"**
01.50 **Х/ф "Вариант "Зомби"**
04.30 "Эликсир молодости"
05.10 **Х/ф "Бешеные деньги"**

РТР

04.55 **Х/ф "Тревожное воскресенье"**
06.30 "Сельский час"
07.00, 10.00, 13.00 Вести
07.10, 13.20 Местное время. Вести-Москва
07.20 "Диалоги о животных"
07.55 "Вся Россия"
08.10 "Комната смеха"
09.05 "Сам себе режиссер"
10.10 Местное время. Вести-Москва. Неделя в городе
10.50 "Городок". Дайджест
11.20 "Сто к одному". Телеигра
12.15 "Парламентский час"
13.30 "Фитиль №180 "
14.15 Вести. Дежурная часть
14.45 "Честный детектив". Авторская программа Э.Петрова
15.15 "Простите, голуби... История двух одиночеств"
16.15 "50 блондинок. Интеллектуальное шоу"
17.15 "Смеяться разрешается"
19.00 Вести недели
20.00 **Х/ф "40"**
21.30 Футбол. Чемпионат Европы. Германия - Польша из Австрии
23.45 **Х/ф "Специалист"**
01.55 **Х/ф "Новичок"**

РТР Планета

04.55 "Вся Россия"
05.10 **Х/ф "Р.В.С."**
06.20, 08.25, 12.20, 15.45 М/ф
06.30 "Сельский час"
07.00, 10.00, 13.00 Вести
07.15, 00.00 **Х/ф "Семнадцать мгновений весны", 12 с.**
08.50 "За семью печатями"
09.30 "Сборная России"
10.10 Вести-Москва. Неделя в городе
10.45 **Х/ф "Семнадцатый трансатлантический"**
12.30 "Путешествия натуралиста". Ведущая - М.Голуб
13.20 "Линия жизни". В.Мережко
14.15 "Комната смеха"
15.00 "Магия кино"
16.10, 02.30 "Смеяться разрешается"
17.40 "Честный детектив". Авторская программа Э.Петрова
18.10, 01.10 **Х/ф "Марш Турецкого. Убийство на Неглинной"**
19.00 Вести недели
20.05 "Специальный корреспондент"
20.35 **Х/ф "Доброй ночи!"**
22.15 **Х/ф "Приговор"**
01.50 "Билет в Большой"

НТВ

04.40 **Х/ф "Шпионские игры"**
06.10 М/ф Детское утро на НТВ. "Пес в сапогах"
06.30 "Дикий мир" с Т.Баженовым
07.00, 09.00, 12.00, 15.00 Сегодня
07.15 Лотерея "Русское лото"
07.45 Их нравы
08.25 Едим дома
09.20 "Quattroruote"
09.55 Авиаторы
10.20 **Х/ф "Женщин обижать не рекомендуется"**
12.25 **Х/ф "Впервые замужем"**
14.05 Своя игра
15.25 Борьба за собственность
16.00 Т/с "Адвокат"
18.00 "Сегодня. Итоговая программа"
18.55 Чистосердечное признание
19.25 Чрезвычайное происшествие. Обзор за неделю
20.00 "Главный герой" с А.Хрековым
21.00 Воскресный вечер с В.Соловьевым
22.10 Футбольная ночь
22.40 **Х/ф "Ронин"**
01.00 **Х/ф "Одержимость"**
03.00 Т/с "Девять месяцев из жизни"
04.15 М/с "Шоу Флинтстоунов"
04.35 - 05.00 Профессия - репортер

НТВ мир

07.00, 09.00, 12.00, 15.00 "Сегодня"
07.20 "Дикий мир" с Тимофеем Баженовым
07.50 "Вокруг света"
08.00 "Смотр"
08.30 "Авиаторы"
09.20 "Борьба за собственность"
09.50 "Их нравы"
10.25 "Эксклюзив". Дмитрий Харатьян. "От гардемарина до детектива.."
10.55 "Осторожно, модерн!"
11.30 "Такси"
12.30 "Россия. Забытые годы". "История русской авиации", 2 ч.
13.30 "Приколисты или 7 клоунов в белых плащах"
13.50 "Один день. Новая версия"
14.25 Премьера "Золотая пыль"
15.25 "Следствие вели..." с Леонидом Каневским
16.20 "Цена любви". Документальный детектив с Юлианной Шаховой
17.10 "Живая легенда" Андрей Андреевич Вознесенский
18.00 "Сегодня. Итоговая программа" с Кириллом Поздняковым
18.55 "Чистосердечное признание"
19.25 "Чрезвычайное происшествие. Обзор за неделю"
19.55 "Главный герой" с Антоном Хрековым
21.00 "Воскресный вечер с В.Соловьсвым"
22.10 Т/с "Возвращение Мухтара-2". "Огни цирка"
23.00 "Ты - суперстар!". Первые гастроли
01.35 "Футбольная ночь "

НТВ Наш кино

09.00 "В добрый час!"
10.40, 11.50 "Рейс - 222"
13.00 "Вторая весна"
14.30 "Мой нежно любимый детектив"
16.00 "День приема по личным вопросам"
17.35 "Полет с космонавтом"
19.00 "Прохиндиада, или Бег на месте"
20.35, 21.50 "Пропавшая экспедиция"
23.00 "Золотая речка"
00.40 "Сердце матери"

RTVI

06.00, 16.03 "М/ф
07.00 **Х/ф "Честное волшебное"**
08.30 "Эхо недели"
09.00, 10.00, 11.00, 12.00, 13.00, 14.00, 15.00, 16.00, 17.00, 18.00, 19.00, 20.00,

Найбільша вітчизняна компанія з продажу товарів поштою "ІМІДЖ ПЛЮС" оголошує щорічну рекламну акцію "Підкова Удачі"

Ви бажаєте отримати в подарунок 225 000 грн.?

Виріжте і надішліть "Підкову Удачі" і Ви отримаєте шанс

Це дуже просто!
1. Виріжте "Підкову Удачі".
2. Заповніть свої дані.
3. Надішліть "Підкову Удачі" нам.

Гарантія вручення подарунків.
Якщо буде порушено в цій компанії «ІМІДЖ ПЛЮС» в крутотвірні комерційної мовлення, згідно до законодавства. Склад комісії та фотографії переможців [illegible] www.image.lv.ua

Три причини надіслати "Підкову Удачі" ТОВ "ІМІДЖ ПЛЮС"

1. Перші сто учасників отримають подяку «Підкова Удачі» вартістю 45 грн. безкоштовно.
2. Кожен, хто надішле "Підкову Удачі", отримає безкоштовний каталог товарів компанії "ІМІДЖ ПЛЮС".
3. У кожного учасника акції буде шанс отримати такі подарунки:
- перший подарунок - 140 000 грн.;
- другий подарунок - автомобіль ВАЗ 21099 вартістю 40 000 грн.;
- подарунки третьої категорії - 10 мікрохвильових печей, 10 цифрових фотоапаратів і 4 відеокамери загальною вартістю 15 000 грн.;
- експрес подарунок - ноутбук вартістю 5 000 грн.;
- подарунок за замовлення з кожного нового каталогу - 5 000 грн. (5 каталогів)

ПОДАРУНКИ ОТРИМАЄ ТІЛЬКИ ТОЙ, ХТО ПРИЙМЕ УЧАСТЬ!

Про детальні умови акції можете дізнатись за телефонами 8 (044) 495-44-48

Прізвище .....
Ім'я .....
По батькові .....
Вулиця .....
№ будинку .....
Квартира .....
Поштовий індекс .....
Нас. пункт .....
Р-н .....
Обл. .....
Тел. .....
Дата народж. .....
ТЕС 280508

підкова удачі

Акція триває до 22.06.2008
підкову надсилати на адресу:
Київ, 04210, ТОВ "ІМІДЖ ПЛЮС", а/с "ІМІДЖ ПЛЮС"

21.00, 22.00, 23.00, 00.00 "Новости"
09.05 Т/с "Замарашка", 79 с.
10.05 Т/с "Телохранитель". "Недетский мир", 8 с.
11.05, 04.00 "Израиль за неделю"
12.05, 05.00 Ток-шоу "Страна и люди"
13.05, 14.05 "Жизнь прекрасна"
15.05, 02.00 Т/с "Замарашка", 80 с.
16.30 "Визави" с Аллой Баратта. Гость программы - Наташа Пантелят, 1 ч.
17.05, 03.00 "Жизнь среди дикой природы"
18.05 Т/с "Контора". "Троянский конь". 12 с.(закл.)
19.05 "Полный альбац"
20.05, 01.00 "В Нью-Йорке с Виктором Топаллером". Гость программы - Марина Литвиненко
21.05 "Грани недели"
22.05, 23.05 Х/ф "Случайные пассажиры"
23.30 "Визави"Аллой Баратта. Гость программы - Наташа Пантелят, 1 ч.
00.05 "Сейчас в Израиле", "Один на один", "Экономические новости"

REN-TV

05.00 Утренний музыкальный канал
05.40 Д/ф "Мексиканские призраки"
06.30 Клуб "Белый попугай"
07.20 СПИД. Скорая помощь
07.50 Кулинарные штучки
08.00 Х/ф "Киберджек"
10.00 Я - путешественник
10.30 Очевидец представляет: самое смешное
11.30 "24"
12.00 "Неделя"
13.00 Репортерские истории
13.30 С.С.С.Р. (Слухи. Скандалы. Сенсации. Расследования)
14.00 Х/ф "Пират Карибского моря"
17.45 Х/ф "Такси"
19.30 "Формула-1": "Обратный отсчет"
19.45 "Формула-1". Гран-при Канады. Гонка
21.50 Х/ф "Полтергейст: Другая сторона"
23.35 Х/ф "Полтергейст: Последняя глава"
01.25 Ночной музыкальный канал

TVCI

07.00 Х/ф "Заклятие Долины Змей"
08.40 "Фактор жизни"
09.05, 09.45, 10.40, 12.00, 14.00, 15.45 Телемагазин
09.20 "Православная энциклопедия"
10.00 "Крестьянская застава"
10.30, 01.40 События
10.55 "АБВГДейка"
11.20 "21 кабинет"
11.45 М/ф "Ежик и девочка", "Вася и динозавр"
12.10 Х/ф "Стрелы Робин Гуда"
13.30 События. Московская неделя
14.15 "История государства Российского"
14.30 Академик Юрий Бузиашвили в программе "Приглашает Борис Ноткин"
14.55, 04.35 Т/с "Золотая теща"
15.55 "Кино, которое было". "Вадим Юсов. Главный оператор"
16.35 К/к "Не ждали, не гадали"
17.55, 03.50 "Один против всех". Телеигра
18.40 Х/ф "Конец атамана". 1-2 с
21.00 "В центре событий" с Анной Прохоровой
21.50 Х/ф "Убить Бэллу"
23.15 К/к "Беспечные близнецы"
01.55 Х/ф "Бирюк". Режиссер Роман Балаян
03.05 Т/с "Криминальный кроссворд"
05.30 "Женская логика - 3". Детектив. 1-2 с
07.10 Конец вещания

ТНТ

05.00, 05.30 М/с "Ох уж эти детки!"
06.00, 06.30, 07.00 М/с "Приключения Джимми Нейтрона, мальчика-гения"
07.30 Наши песни
07.50 "Бинго-ТВ". Лотерея
08.00, 20.00 Реалити-шоу "Дом 2. Город любви"
09.00 "Школа ремонта". "Маленькая каютт-компания"
10.00, 19.00 "Битва экстрасенсов"
11.00, 11.25 К/к "Женская лига: Парни, деньги и любовь"
12.00 Реалити-шоу "Звезды меняют профессию"
13.00 К/к "Человек с бульвара Капуцинов"
14.55 К/к "Красавчик Алфи, или Чего хотят мужчины"
17.00 Д/ф "Женщины сверху"
18.00 Такси в Питере
18.30, 22.00 К/к "Женская лига"
21.00 К/к "Комеди Клаб"
22.30 "Смех без правил"
23.30 "Секс" с Анфисой Чеховой
00.00 Реалити-шоу. Спецвключение "Дом-2. После заката"
00.30 Реалити-шоу "Дом-2. Это любовь!"
01.20, 02.20 Т/с "Мое второе "Я"
03.20 Антология юмора
04.15 Лавка анекдотов

МУЗ-ТВ

04.00, 06.55, 22.30 "Твой выбор". Музыкальные нон-стоп, который ты делаешь сам
05.00, 08.00, 01.00 "Наше". Нон-стоп русской музыки
06.00, 23.40, 02.00 "МУЗТВ хит". Музыкальный нон-стоп популярной музыки
09.00 "InterАктив чарт". Какая музыка звучит из ваших телефонов? Правильно, та, которая попадает прямиком в хит-парад InterАктив чарт. Будь в курсе мобильных новинок! Лучшие рингтоны на МУЗТВ!
10.00 "Стилистика". Все о современной моде на МУЗТВ
10.30, 20.30 "Блондинка в шоколаде". Гламурная жизнь глазами Ксении Собчак. Новый сезон полюбившегося реалити-шоу
11.00 Премия МУЗТВ 2008
17.00 "Большие надежды". Новый увлекательный молодежный сериал. Премьера МУЗТВ!
18.50 "Мультяшка". Лучшие отечественные мультфильмы
19.00 "Pro-обзор". Шоу-бизнес-новости недели
19.30 "Звезды под прицелом". Серия тематических программ о жизни публичных людей
21.00 Звезды зажигают
22.00 "Азбука секса". Интересные факты из области сексуальной культуры человеческих взаимоотношений. Серия документальных фильмов

OTV

05.00 OTV-Interactive
06.30 Мультисвіт
08.45, 10.45, 12.45, 14.45, 17.45, 19.45, 21.00, 21.45, 02.45, 03.45, 05.45 Національний хіт-парад України
09.00, 14.00, 19.00, 22.00, 02.00 Sunday News
10.00 Hit Boys
12.00 Калейдоскоп мандрів
15.00 Hit Girls
18.00 Кліпоманія
20.00 Free Time
00.00 ОТВ-ЧАТ

К-1

08.00 "Один день"
08.30 "Земля в ілюмінаторі"
09.00 Т/с "Закон джунглів"
09.30 "Відкритий світ: Дракони Канарських островів"
10.30 Х/ф "Винету - вождь апачів"
13.00 "Відкритий світ: Таємне життя ссавців Європи"
14.00 Х/ф "Велика людина. Нехай мертві сплять"
15.50 "ШОК"
16.40 "Ігри патріотів. Назад, у майбутнє!"
18.15, 00.25 "Камеді Клаб Україна"
19.20 "Городок"
19.50 "Вечірній квартал. Історія успіху"
22.00 "Час кіно";"Війна Харта"
01.30 Х/ф "Порочний зв'язок"
04.00 Х/ф "Валері на сходах"
04.50 "Один репортаж: Тіло ручної роботи"
05.30 Нічне життя
05.35 "Телеформат: Кар'єра інтелекту"
06.15 "Своя роль: Дмитро Харатьян"

РЕТРО

05.00, 13.00, 21.00 Анонс программ на день
05.05, 13.05, 21.05 Х/ф "Зеленый фургон"
06.15, 14.15, 22.15 Взгляд
07.50, 15.50, 23.50 Х/ф "Топинамбуры"
08.55, 16.55, 00.55 Пока все дома
09.30, 17.30, 01.30 Кинопанорама
10.00, 18.00, 02.00 В объективе - животные
10.20, 18.20, 02.20 Х/ф "Чудак-человек"
11.30, 19.30, 03.30 Встреча в к/с "Останкино" с Н. Михалковым

Enter-фільм

06.00 "Саундтреки"
06.55, 14.50, 23.20 "Киноманьяки: sms-голосование"
08.05 Х/ф "Никто не заменит тебя".
09.50, 13.35, 15.15 "Витрина-ТВ"
10.25, 18.00 "Самые знаменитые сцены в истории кино: sms-голосование"
11.05 Х/ф "Зеркало для героя".
14.00 "Голливуд: за кулисами"
15.50 Х/ф "Аватар".
18.30 Х/ф "Миражи любви".
20.20 "Топ-10: результаты голосования"
21.00 Х/ф "Снова в школу".
23.05 "Постер-шоу"
23.40 Х/ф "Смертельная охота".
01.25 Х/ф "Пышка".
02.45 "Кинотрейлеры"

КІНО

06.00, 08.40 М/ф
06.30 Т/с Муль и Тик: "Фадж"
07.00 Х/ф Киноностальгия: "Выше радуги" 1 с.
09.00 Кино и Крапка
10.00 Киномания
11.30 М/с Муль и Тик: "Гадкий утенок"
12.30 Т/с Муль и Тик: "Геркулес"
13.30 Х/ф "Филадельфийский эксперимент"
15.45 Х/ф Киноностальгия: "Выше радуги" 2 с.
17.30 Х/ф "Удивительные истории-4"
19.30 Х/ф "Мой дикий запад"
21.30, 03.35 Х/ф "Полтергей"
23.30 Тайная жизнь женщин
23.50 Икс-ньюс
00.00 Секс в суде
00.30 Х/ф Икс миссия: "Шаловливые пальцы"
01.45 Х/ф Икс миссия: "Латинский любовник"
05.10 Голливуд: все включено

Телеклуб

19.00 Т/с "Не ссорьтесь, девочки!", 9 с.
20.00 Т/с "Старые дела", 1 с.
21.00 Т/с "Черный ворон", 64 с.
22.00 Т/с "Дни хирурга Мишкина", 2 с.
23.30 Т/с "Дни хирурга Мишкина", 3 с.
01.00 Т/с "Не ссорьтесь, девочки!", 10 с.
02.00 Т/с "Старые дела", 2 с.
03.00 Т/с "Охота на Золушку". 1 с. Ч. 1

СТС

05.00 М/ф "Приключения Буратино"
06.15 М/ф "Сказка о золотом петушке"
06.55 М/с "Умелец Мэнни"
07.20 М/с "Смешарики"
07.30 М/с "Маленькие Эйнштейны"
08.00 М/с "Том и Джерри. Комедийное шоу"
08.15 "Самый умный" Интеллектуальная игра
10.00 "Галилео". Научно-развлекательный журнал
11.00 "Снимите это немедленно"
12.00 М/с "Чип и Дейл спешат на помощь"
13.00 М/с "Что новенького, Скуби Ду?"
14.00 М/с "Геркулес"
15.00, 17.30, 21.50 "6 кадров" Скетч-шоу
15.30 "Кто умнее пятиклассника?"
16.30 "Детские шалости" Семейное шоу
18.15 Х/ф "Этот ужасный кот"
19.58 Скажи!
20.00 Х/ф "Иллюзия полета"
22.00 "Хорошие шутки" Шоу-программа
00.00 "КинтаврР" в деталях
01.00 Х/ф "Спокойной ночи"
02.45 Х/ф "Расчлененный"

Hallmark

00.00 "Внебрачная афера"
01.45 "Выполнение обещания"
03.15 "Землепашцы"
05.00 "Рождественская песнь"
06.45, 10.15 "Радость любви"
08.30, 12.00 "Тени прошлого"
13.45 "Что ты натворил?"
15.30, 16.30 "Дочери Маклеода-VII"
17.30 "История Томми Дугласа"
19.30 "Мистер Кингдом - II"
20.30 "Убийства в Мидсомере - X"
22.15 "Болезненная страсть"

zone reality

07.00, 13.15 Без рук, так без рук
07.50, 18.15 Кто мы и откуда?
08.40, 04.50 Таинство рождения
09.05, 14.05, 06.05 Чудесные истории о животных
09.55, 14.55 Катастрофы столетия
10.45, 15.45, 04.00, 11.10, 16.10, 04.25 Под ударами шторма
11.35, 16.35 Диагноз неизвестен
12.25, 17.25 Супер 10 - Опасная работа
19.05, 05.15, 19.30, 05.40 Охотники за привидениями
19.55 Невероятные приключения на отдыхе
20.25, 01.30, 21.15, 02.20, 22.05, 03.10, 23.00, 23.50 Путешествие в неизведанное с Джоном Эдвардсом
00.40 Следствие ведут экстрасенсы

Discovery

07.00, 12.45, 18.45, 07.25, 13.10, 19.10 Роскошные базары
07.50, 13.40, 19.40 Роскошная трапеза. Анатомия
08.15, 14.05, 20.05 Солнце, море, стройка: Франция часть 1
08.40, 14.35, 20.35 Солнце, море, стройка: Франция часть 2
09.05, 15.05, 21.05, 09.30, 15.30, 21.30 Кулинарные путешествия по Канаде с Грегом и Максом
10.00, 16.00 Местная кухня с Джоан КьюСак: Австрия
10.55, 16.55 Энтони Бурден. Без предварительных заказов: Россия
11.50, 17.50 Короли коктейлей: Будапешт
12.15, 18.15 Короли коктейлей: Лондон
22.00 Истории дизайна
22.55 Майамские чернила. Делай лучше или уходи
23.45 Осторожно. Телесные работы: исправить Пикассо
00.35 Гостиница для двоих: Шанхай
01.00 Жизнь манекенщицы с Петрой Немковой. Как стать манекенщицей
02.00 Пока тебя не было. Калифорния: проезд торнтри
03.00 Энтони Бурден. Без предварительных заказов: Корея
04.00 Кафе мира. Азия: Бали
04.30 Кафе мира. Азия: Пенанг
05.00 Одинокая планета. Шесть ступеней: Мумбай
06.00 Рыболовный клуб Буэна Виста
06.30 На побережье: Аргентина

NATIONAL GEOGRAPHIC

05.00 Китайский Лас-Вегас. Игорный бум
06.00 Мафия. Мафия... какая мафия?
07.00 Самые страшные стихийные бедствия. Цунами
08.00 Неистовая планета
09.00 Реальность или фантастика? Привидения
10.00 Реальность или фантастика? Чудовища озер
11.00 Экологический след человека
12.00 Экоизобретатели. Грузовик на дровах
13.00 Способности обезьян
14.00 Хранители природы. Польша
15.00 Разгадка тайны Стоунхенджа
17.00 Великая Китайская стена. Монгольские захватчики
18.00 Великая Китайская стена. Защита дракона
19.00 В запретном городе. Тайны
20.00 Экоизобретатели. Энергия прибоя
21.00, 03.00 Суперсооружения. Суперне-боскреб Шанхая
22.00, 01.00, 04.00 Расследования авиакатастроф. Южная буря
23.00, 02.00 Худшие тюрьмы Америки. Скованные одной цепью
00.00 Самая опасная банда Америки

Discovery

05.00, 11.50 Нефтяные вышки: до седьмого пота. Марс - качать нефть
05.55, 12.45, 01.50 Небесные гиганты. Создание аэробуса А380. Создание аэробуса А380 - часть 1
06.50, 14.35, 02.45 Невероятная скорость. Боевые корабли
07.15 Заядлые рыбаки. Ловля форели с надувной лодки
07.45 Рыбаки в джунглях. Жертва или хищник
08.10 Дикая австралазия. Страна эвкалиптов
09.05 Выжить любой ценой. Кимберли, Австралия
10.00, 00.55 Искусство выживания Рея Мирса. Исконная Британия
10.55 Чудом спасшиеся - крутые съемки. Пожар в самолете
11.25 Чудом спасшиеся - крутые съемки. Грузовик без водителя
13.40, 14.05 Как это работает
15.00 Самые богатые люди в мире
16.00, 03.10 Автомастерские. Лондон. Автомобильный фейерверк
17.00 За кулисами мирового чемпионата по ралли. Япония. Тиски сжимаются
18.00 Американский чоппер. Мотоцикл FLOWJET - часть 1
19.00, 04.05 Разрушители легенд. Время полетов
20.00 Оружие будущего. Израиль. Спецвыпуск
21.00 Смертельная зона. Западня в Хавийе
22.00 Последние сутки. Джим Мориссон
23.00 Ясновидящие свидетели. Падение серийного убийцы
00.00 Тайны боевых искусств. Китай

Discovery - science

07.00, 13.00, 07.25, 13.25, 19.00, 01.00, 19.25, 01.25 Требуется сборка
07.50, 13.50, 19.50, 01.50 Головоломы. Издевательство над историей
08.40, 14.40 Патентное бюро. Шузошут
09.10, 15.10 Лучшее доказательство. Рейс TWA 800
10.00, 16.00 Познаем мир: жир
10.50, 16.50 Суперкорабли. MiGHTY SERVANT 1 - океанический штангист
11.40, 17.40 Все под заказ
12.35, 18.35, 00.35, 06.35 Рождение мотоцикла. Трайк
20.40, 02.40 Патентное бюро. Бар на шлеме
21.10, 03.10 Я выжил. Молния
22.00, 04.00 Наука выживать: Лабрадор
22.50, 04.50 Суперкорабли. Спуск гиганта. Танкер HELLESPONT FAIRFAX
23.40, 05.40 Люди в белом

Animal Planet

07.00, 12.00, 07.30, 12.30 "СОС дикой природы"
08.00 "Как стать... тигром"
09.00 "Молодые и дикие. Семейные связи"
09.30 "Молодые и дикие. Дома"
10.00, 19.00, 01.00, 19.30, 01.30 "Самые забавные животные планеты"
11.00, 11.30 "Ветеринарная скорая помощь"
13.00 "Ветеринары-стажеры. Расширяя границы"
13.30 "Ветеринары-стажеры. За рулем"
14.00 "Полиция Хьюстона - отдел по защите животных. Фабрика щенят"
15.00 "Полиция Хьюстона - отдел по защите животных. Лучший друг солдата"
16.00 "Моя безмятежная река"
17.00 "Экватор. Рифы изобилия"
18.00 "Жизнь в мертвой зоне"
20.00, 02.00 "Ветеринары нового поколения со Стивом Ирвином. Гризли"
21.00, 03.00 "Самые летучие мыши"
22.00, 04.00 "Экватор. Парадокс Анд"
23.00, 05.00 "Воображаемые чудовища"
00.00, 06.00 "Территория животных. К Хелен возвращается надежда"

Охота и Рыбалка

05.00, 13.00, 21.00 Наш репортаж
05.20, 13.20, 21.20 Мастер класс
05.30, 13.30, 21.30 Подводная охота
06.00, 12.00, 14.00, 20.00, 22.00, 04.00 Большая рыбалка
06.25, 14.25, 22.25 Клевое место
06.45, 14.45, 22.45 Охотничьи животные
07.00, 15.00, 23.00 Рыбалка
07.25, 15.25, 23.25 Настоящая рыбалка с Крисом Бейли
07.50, 11.25, 15.50, 19.25, 23.50, 03.25 Снасти
08.00, 16.00, 00.00 Документальное кино
08.45, 16.45, 00.45 Сафари
09.00, 17.00, 01.00 Нож
09.30, 17.30, 01.30 О собаках
10.00, 18.00, 02.00 Ни пуха ни пера
10.20, 18.20, 02.20 1000 мелочей
10.30, 18.30, 02.30 Ружье
11.00, 19.00, 03.00 По течению
11.35, 19.35, 03.35 Спортивная рыбалка мирового класса
12.45, 20.45, 04.45 Рыбалка и охота

DRIVE

05.00, 13.00, 21.00 Внутри Гран-при
05.30, 13.30, 21.30 Русские гонки
06.00, 14.00, 22.00 Право руля
07.00, 15.00, 23.00 Чемпионы
08.30, 16.30, 00.30 Драйв
09.30, 17.30, 01.30 Мир РАЛЛИ
10.00, 18.00, 02.00 Максимальная мощность
11.00, 19.00, 03.00 Драгрейсинг
11.30, 19.30, 03.30 АвтоМир
12.00, 20.00, 04.00 Пит-стоп

EXTREME

01.00, 23.00, 00.00 "Ярость в клетке" Экстремальные единоборства
02.00 "Fim World Supermoto Champions 2007" Чемпионат по мотоспорту
03.00 "Высокий октан" Последние новости из мира мотоспорта
03.30, 08.30 "Kiteboard Pro World Tour 2006" Соревнования по кайтборду
04.00, 09.00, 15.30 "I-Ex" Разные виды экстремального спорта
04.30 "Rebel TV" Программа про экстремальные виды спорта
05.00 "Ticket To Ride - 2008" Соревнования по сноубордингу в Европе
05.30, 15.00 "10 Count" Лучшие трюки райдеров
06.00 "Ride Guide Mountainbike Show" Передача о маунтинбайке
06.30 "Crossing Borders" Программа про скейтбординг
07.00, 09.30, 16.00, 20.00, 22.30 "Hike.Ride06"
07.30, 10.00, 14.30, 21.30 "Chain Reaction Tour" Фрирайд-маунтинбайк
08.00 "Drop In TV" Маунтинбайк и даунхил
10.30 "A.S.T Dew Tour" Самые захватывающие моменты в экстремальных видах спорта
11.30, 17.30, 22.00 "Awe" Разные экстремальные виды спорта
12.00, 18.00 "Carpe Diem 2" Программа об экстремальных видах спорта
13.00, 19.00 "The Enduro At Erzberg" Соревнование по мотокроссу среди самых крутых спортсменов
14.00 "Kiteboard Pro World Tour 2007" Соревнования по кайтборду
16.30, 20.30 "A.S.T Dew Tour 2007" Самые захватывающие моменты в экстремальных видах спорта

Euro Sport

09.30 Экстремальный спорт. Молодежная зона
10.00, 02.15, 19.30 Теннис. Гейм, сет и Матч
10.15, 21.00, 00.00 Футбол. ЕВРО-2008
10.45 Мотогонки. Гран-при Каталонии
11.15 Мотогонки. Гран-при Каталонии. Вступление
11.45 Мотогонки. Гран-при Каталонии. Гонка. Класс 125 к. см
13.00 Мотогонки. Гран-при Каталонии. Гонка. Класс 250 к. см
14.15 Мотогонки. Гран-при Каталонии. Гонка. "Королевский" класс
16.00, 21.15 Теннис. Турнир Большого Шлема. Открытый Чемпионат Франции. Мужчины. Финал
19.45 Велоспорт. Про Тур. Критериум Дофинэ Либере. Пролог
20.45 Мотоспорт по выходным
22.00 Бокс (Будет объявлено дополнительно)
00.30 Футбол. ЕВРО-2008 Групповой этап. Группа А. Португалия. Турция

Здоровье ТВ

05.00, 13.00, 21.00 Анонс программ на день
05.05, 13.05, 21.05 "Детское здоровье"
05.30, 13.30, 21.30 "Передовая медицина"
06.00, 14.00, 22.00 Врача вызывали?
06.20, 14.20, 22.20 "Совместная тренировка"
06.40, 14.40, 22.40 "Отчего и почему?"
06.55, 14.55, 22.55 Элементы образа
07.00, 15.00, 23.00 Жить легко
07.20, 15.20, 23.20 "Скорая ветеринарная помощь"
07.45, 15.45, 23.45 "Источник знаний"
08.00, 16.00, 00.00 Я
08.20, 16.20, 00.20 "Мантра красоты"
08.45, 16.45, 00.45 "Сознание"
09.00, 17.00, 01.00 Детская площадка
09.20, 17.20, 01.20 "Будь в форме"
09.40, 17.40, 01.40 "Иммунная система"
10.00, 18.00, 02.00 Йога для всех
10.20, 18.20, 02.20 "Путь к здоровому питанию"
10.50, 18.50, 02.50 "Маленький повар"
11.00, 19.00, 03.00 Ищу любовь
11.20, 19.20, 03.20 "Здоровое тело - здоровый дух"
11.50, 19.50, 03.50 "Человеческое тело"
12.00, 20.00, 04.00 Взрослые игры
12.45, 20.45, 04.45 "Йога-мания"

НТВ Детский Мир

05.00, 09.00, 13.00 М/ф "В гостях у гномов"
05.15, 09.15, 13.15 Сказка "Веселое сновидение или Смех и слезы", 1 с.
06.20, 10.20, 14.20 М/с "Маугли". Фильм 4-й. "Битва"
06.40, 10.40, 14.40 Сказки Пушкина. "Сказка о попе и о работнике его Балде"
07.00, 11.00 Сказка "Король-олень"
08.15, 12.15 М/ф "С бору по сосенке"
08.30, 12.30 М/ф: "Уважаемый леший", "Солдатский кафтан", "Недодел и передел"
15.00 М/ф "Приключения запятой и точки"
15.15 Сказка "Веселое сновидение или Смех и слезы", 2 с.
16.20 М/с "Маугли". Фильм 5-й. "Возвращение к людям"
16.40 Х/ф "Сказка сказывается"
17.00 Сказка "Русалочка"
18.20 М/ф "На лесной тропе"
18.30 М/ф "Ворона и лисица. Кукушка и петух", "Приключения Хомы"

Jetix

07.00, 07.25, 13.35, 14.00 Детки из класса 402
07.50 Школа Шурикен
08.15 Team Galaxy
08.35, 13.00, 13.10, 20.00, 22.20 Тотали Спайс
09.00 Капитан Фламинго
09.15, 14.40 Лентяево
09.40 Игги Арбакл
09.50, 15.05, 20.20 Галактический футбол
10.15, 16.45, 17.10, 20.45, 23.30, 23.55 Мистическая власть боевых рейнджеров
10.40, 11.05, 17.35, 18.00, 22.40, 23.05 H2O - просто добавь воды
11.30, 11.55, 18.30, 18.55 Чародейки
12.20, 19.15 Тутенштейн
12.40, 19.40 Семейка Тофу
15.35, 15.55 Что с Энди?
16.20, 22.00 Хвостатые вояки
21.15, 21.40, 00.20, 00.40 Наруто

ШОУ-БІЗНЕС ШОУ-БІЗНЕС ШОУ-БІЗНЕС

Чоловік Повалій — на обкладинці порножурналу

Не лише у Таїсії Повалій є таланти, а й у її чоловіка-продюсера Ігоря Ліхути. Останній міг би, можливо, заробити на порно-кіноіндустрії. Проте амбіції Ліхути були не пов'язані з цією сферою...

У 1991-му році Ігор працював музикантом у нічному клубі польського міста Сопот. Там йому запропонували взяти участь у конкурсі стриптизерів "Містер еротики і танців". Ліхута довго не сумнівався. Хильнувши 100 грамів горілки на голодний шлунок, під пісню групи "Boney M" він влаштував ціле шоу.

Розігрітий горілкою і увагою жіночого журі Ліхута зірвав зі стіни лампу, яка під час танцю спалахнула у нього між ногами. При цьому присутні на стриптизі глядачі думали, що це так заплановано.

Після танцю на барній стійці чоловіку Таїсії Повалій присудили друге місце. У результаті Ліхута, як пише "Комсомольська правда в Україні", з'явився на обкладинці порножурналу й отримав пропозицію знятися у порнофільмі за 3 тисячі доларів.

Щоправда, на фото в журналі Ігор і зупинився. Причому про цей епізод свого життя Ліхута згадує із задоволенням. Він з гордістю розповідає, що у конкурсі брали участь 17 поляків, а він один представляв СРСР.

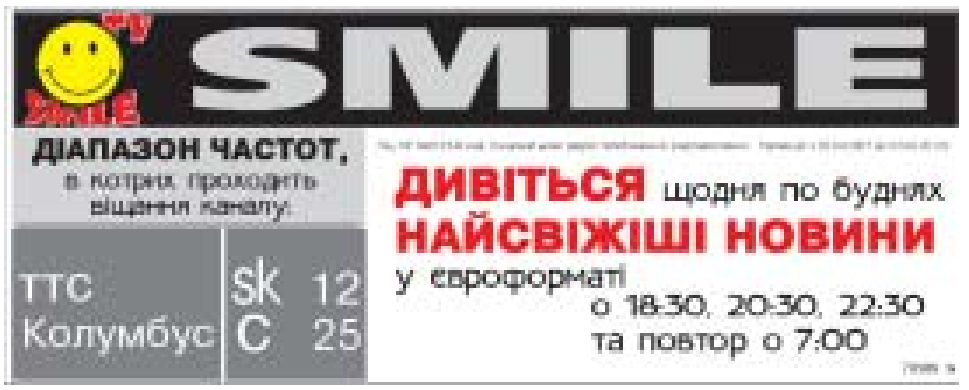

☺☺☺

За неофіційними даними, наступного року Україну на Євробаченні представлятиме Віталій Козловський. Аби перевершити Діму Білана, Віталій виступатиме, а біля нього Кличко влаштує спаринг, вкладаючи по черзі всіх конкурсантів. При цьому Лілія Подкопаєва буде виконувати гімнастичні па, а Яна Клочкова в маленькому басейні на швидкість змагатиметься з дельфінами.

☺☺☺

Жіночі питання:

– Знайшла у себе три нові зморшки під пахвами з боку спини. Я в шоці!.. Спала з сорокарічним чоловіком. Може, від цього?

– Я працюю викладачем органічної хімії в інституті органічної хімії. До мене часто приходять студенти, займаються зі мною сексом, а потім простягують залікові. Що за дивний спосіб дякувати мені? Невже важко купити шампанське чи цукерки?

– Місяць щодня втирала в обличчя омолоджуючий крем. Як тепер видалити мозолі з лиця?

Ф. СП-1

РЕДАКЦІЙНА ПЕРЕДПЛАТА

АБОНЕМЕНТ

Тернопіль

На газету "Телесенсація" 22196

(індекс видання)

(найменування видання) Кількість екземплярів 1

на 2009 рік по місяцях

1	2	3	4	5	6	7	8	9	10	11	12
					X						

Куди: 46000

(поштовий індекс) (адреса)

м. Тернопіль

Кому:

(прізвище, ініціали)

РЕДАКЦІЙНА ПЕРЕДПЛАТА

ДОСТАВНА КАРТКА-ДОРУЧЕННЯ

ПП | листа | бандер

На газету 22196

(індекс видання)

"Телесенсація"

(найменування видання)

Вартість: передплати ___ грн ___ коп. / передоплати ___ грн ___ коп. Кількість екземплярів 1

на 2009 рік по місяцях

1	2	3	4	5	6	7	8	9	10	11	12
					X						

поштовий індекс 46000

місце м. Тернопіль

село

область

район

вулиця

код вулиці

Прізвище, ініціали

Тижневик "Телесенсація"

Свідоцтво про державну реєстрацію ЗМІ № 7786, серія КВ.

Видавець: ТОВ "Медіа Дім "РІА", адреса: 22132, Вінницька обл., Козятинський р-н, с.Пляхова, вул. Радянська, 2

Гол. редактор: Ольга ЮРКОВА

Засновник: ТОВ «ТРК Сьомий континент»

офіційний сайт: www.RIA.ua

Поштова адреса редакції:

46001, м. Тернопіль, а/с 110.
21016, м. Вінниця-16, а/с 5808.
10014, м. Житомир, вул. Рильського, 9, к.301
29000, м. Хмельницький, вул. Проспект Миру, 69
43000, м. Луцьк, пр-кт Перемоги, 1, к.47

Наші координати:

м. Тернопіль, тел./факс: (0352) 43-00-50
м. Вінниця, тел./факс: (0432) 53-16-13
м. Житомир, тел./факс: (0412) 41-81-89
м. Хмельницький, тел./факс: (0382) 78-98-38
м. Луцьк, тел./факс: (0332) 77-00-67

Банківські реквізити:

ексклюзивної рекламної агенції ТОВ "Медіа Дім РІА": р/р 26009001314873 код ЄДРПОУ – 34377553 в філії ЗАТ "ОТП Банк", м. Тернопіль, МФО 338868, свід. про реєстр. плат. ПДВ № 100065551. Інд. податк. номер 343775502080.

Редакція не завжди поділяє думки автора публікацій та не несе відповідальності за тексти реклами, ТВ-програми та оголошень. Відповідальність за публікації несуть тільки їх автори.

Буквосполучення RIA (у тому числі в сполученні з будь-якими словами та зображеннями), а також графічне зображення вказаного заборонено авторським правом.

Передплатний індекс: 22196
Наклад: 25 000
Зам. №

Відруковано у видавництві "А-Прінт", м.Тернопіль, тел: (0352)52-27-37, e-mail:office@a.print.te.ua