TV program

NAŠ IZBOR

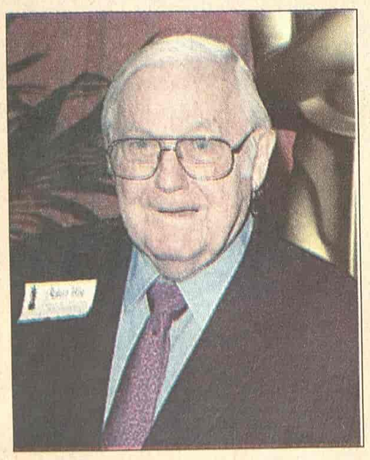

Robert Vajz

Umro reditelj filma „Moje pesme, moji snovi"

San Sebastijan, (Tanjug) - Robert Vajz, reditelj filmova "Priča sa zapadne strane" i "Moje pesme, moji snovi" umro je sinoć u svom domu u Los Anđelesu, u 91. godini života, saopštio je zvaničnik festivala u San Sebastijanu.

Vajzova smrt bacila je senku na festival, na kome je velikom reditelju trebalo da bude odato specijalno priznanje za njegov doprinos filmskoj umetnosti.

Vajz je osvojio Oskara za najbolju režiju za mjuzikle "Priča sa zapadne strane" (1961) i "Moje pesme moji snovi" (1965), koji su proglašeni i za najbolje filmove.

Tim Alen

RTS 1 00.15

U bogatstvu i siromaštvu

Iako su do guše u dugovima, Njujorčani Bred i Kerolajn Sekston glume da nemaju problema sa novcem i nastavljaju da žive na visokoj nozi. A onda Bred saznaje da ih je računovođa prevario, ukrao ogromnu sumu novca i pobegao u Južnu Ameriku...

Režija: Brajan Spajser. Igraju: Tim Alen, Kirsti Eli, Leri Miler...

Kirsti Eli

BK 22.00

Konačna analiza

Ajzak Bar je jedan od najboljih psihijatara koji dobija slučaj neobično lepe žene, udate za psihopatu. Ona navodno boluje od retke bolesti koja se ispoljava kada u organizam unese bilo koju količinu alkohola. U takvom stanju ubija muža, a Ajzak treba da svedoči...

Režija: Fil Džoanu. Igraju: Ričard Gir, Kim Bejsinger, Uma Turman, Erik Roberts...

Posledice uragana Katrina - sledeći filmski projekat Majkl Mura

Los Anđeles, (Tanjug) - Kontroverzni američki režiser Majkl Mur ozbiljno razmatra mogućnost da snimi film o greškama koje je vlada Džordža Buša počinila u vezi sa otklanjanjem posledica uragana Katrina.

Po njemu, ova tema ima sve elemente zbog kojih je "Farenhajt 9/11" ispao tako snažan film - političko nasilje, ljudsku patnju i neverovatne sume novca, javila je agencija DPA pozivajući se na izvor blizak režiseru.

Mur je već na svom veb sajtu izneo oštre kritike načina na koji je Bušova administracija reagovala na velike žrtve i štete nastale prolaskom uragana Katrina kroz tri južne američke države: Luizijanu, Misisipi i Alabamu.

On je izjavio da ima mnogo toga da se kaže o uništenju Nju Orleansa za koje, kako je rekao, nije odgovoran uragan, nego ljudi, odnosno odluke Bušove vlade u protekle četiri i po godine.

Slavni režiser je ubeđen da o tome treba govoriti sada, a ne kasnije, za šta se neki zalažu uz argument da su SAD trenutno "veoma ranjive". Naprotiv, smatra Mur, a predstoje "novi uragani, novi ratovi i druge kataklizme, a glavnu reč još uvek vodi banda samozadovoljnih ludaka".

Majkl Mur

RTS 1

06.00 Vesti (svakog sata) **06.05** Jutarnji program **08.00** Jutarnji dnevnik **08.15** Jutarnji program **09.05** U zdravom telu **09.20** Kuvati srcem **09.35** Slagalica **10.05** Pad božanskog slona **11.05 SERIJA:** Red i zakon **12.00** Dnevnik 1 **12.30** Kuvati srcem **12.45 SERIJA:** Jača od sudbine **13.30** Šou Đorđa Balaševića **14.30** Glas razuma **15.10** Sam protiv svih **16.03 SERIJA**: Bolji život **17.00** Dnevnik **17.25** Šta radite, bre **17.40** Beogradska hronika **18.25** Mačor superstar **18.55** Slagalica **19.30** Dnevnik 2 **20.00 SERIJA:** Bolji život **21.00** Jedna pesma - jedna želja **22.05** Ključ: Rado ne ide Srbin u vojnike **23.05 SERIJA**: Odeljenje za ubistva **00.00** Dnevnik **00.15 SERIJA:** U bogatstvo i siromaštvu

RTS 2

06.00 Žal za mladost - Staniša Stošić **06.44** Koncert anastazija **07.28** Mozaik **07.30** Kuvati srcem **07.45** Agroinfo **08.00 SERIJA:** Marsupilami **09.00** Trezor **10.00** Borko motorko **10.11** Deco pevajte sa nama **10.31** Otvoreni interval: Između biologije i tehnike **10.56** Život žene: Trudnoća i porođaj **11.25** Ekološkoi portret grada: Subotica **11.55** Prizori iz prirode: Ko ovde živi - pećinska fauna **12.03** Moć flaute **12.30** Episkop: Vlasina **14.00 FILM:** Žena u zelenom **15.25** Odbojka (ž): EP, SCG - Rumunija, prenos **17.30** Superheroji sa ostrva snova **18.00** Balkanskom ulicom: Zdravko Čolić **18.58 SERIJA:** Marsupilami **19.23** Dobro veče, deco **19.30** Dnevnik **20.05** Plavi pobednik - Dobro došli u zemlju košarke **20.40** Pregled premijer lige **20.55** Fudbal: Premijer liga, Arsenal - Everton, prenos **23.00** Brevijar **23.30** Slovenačko selo u Evropi **00.00 SERIJA:** Dosije X **00.45 FILM:** Žena u zelenom

3K

09.00 Zdravo je pravo **09.30** Selo moje **10.30** Infolek **11.00** Najtraženiji **12.00** Skrivena kamera **13.00** Koncert **13.30** Gastronomski dnevnik **14.00** Mozaik **15.00** TV lica **16.00 SERIJA:** Ciganke **17.00** Ugao **17.30** Sveže **18.00** Najtraženiji **18.30** Brendomanija **19.00** Tajm kod **19.30** Triki **19.55 SERIJA:** Ciganke **21.00** Dodatno ubrzanje **22.00** Čitač **23.00** Skrivena kamera **00.15** 3K SMS čet

TV PINK

06.10 SERIJA: Pozorište Reja Bredberija **06.40 SERIJA**: Čari **07.30 SERIJA**: Pokemoni **08.00 SERIJA**: Maćeha **09.00** Ruski rulet šou **10.00 SERIJA**: Srce u plamenu **11.00 SERIJA**: Nevina **12.15** Lepota, zdravlje i još ponešto **14.00 FILM:** Goli pištolj 2 **16.10 SERIJA**: Čari **17.00 SERIJA**: Maćeha **17.50 SERIJA**: Srce u plamenu **18.45** Skrivena kamera **19.20 SERIJA**: Pokemoni **20.00 SERIJA**: Nevina **FILM:** Velo misto **18.00 SERIJA:** Zavodnici **18.55** Telefakt **20.05** Želite li da postanete milioner **21.10** Klot frket **22.00 FILM**: Konačna analiza **23.55** Telefakt **00.35** Glas Amerike

TV B 92

07.00 Sunđer Bob **08.00 SERIJA:** Advokatura **09.00** Šta jedemo **09.30** Znanje na poklon **11.00** Vodič za roditelje **11.30** Jelou keb **12.00** Utisak nedelje **14.00 FILM:** Salon **16.00 SERIJA:** Vetrovi rata **17.00** Popodnevni program: Kao kod kuće **18.00 SERIJA**: Vil i Grejs **19.00** Poligraf **19.30** Crtani film: Stjuart Litl **20.00** Dokumentarni program: Pravi Da Vinčijev kod **21.00** B92 istražuje: Slučaj poručnika vojne bezbednosti **22.00 SERIJA**: Brigada **23.00** Vesti **23.30 SERIJA**: Vil i Grejs **24.00 FILM:** Salon

POLITIKA

07.00 Politikino jutro **08.15** Putujmo zajedno **08.50** Biodinika **09.00** Zdravo je pravo **09.30 SERIJA:** Romantična opsesija **10.30** Bioklinika **11.30** Leks medika **12.00** Zdravo je pravo **13.00** Gejt A 3 **13.30** Bioklinika **14.00** Auto fleš **15.00 SERIJA:** Romantična opsesija **16.00** Putujmo zajedno **17.15** Bioklinika **18.30** Vitafon **19.00** Dan **20.00 SERIJA:** Romantična opsesija **21.00** Presing **22.00** Ikar **23.00** Dan **23.30 FILM:** Procenitelj

TV STUDIO B

(Vesti na sat i pet minuta) **07.00** Beograde, dobro jutro **10.10 SERIJA:** Taksistkinja **13.10 FILM:** Luda ljubav **15.10** 5 puta 3 **15.30** Svetoskop **16.10** Beograde, dobar dan **17.15 SERIJA:** Pod suncem Sen Tropea **18.10** Nedelja na Hipodromu **18.40** Recepti Laure Ravaioli **18.50** 5 puta 3 **19.05** Vesti u 7 i 5 **19.33** Gradski dnevnik **19.52** Vesti iz sveta **20.05** Selektor, sportski tok šou **21.05 SERIJA**: Opčinjeni **22.05** Vesti u 10 i 5 **22.35** Tri tačke **23.00** Nivo 23 **00.10 SERIJA:** Pod suncem Sen Tropea

TV ART

08.55 Satira **09.00** Art market **11.30** Art moda **12.00** Lek iz prirode **13.30 FILM:** Emina želja **15.15** Ordinacija Centar **16.00** Art leto **17.30** Kultura stanovanja **18.10** Gde na odmor **18.40** Sportska galaksija **20.00** Art pogled **20.30** Art dokument **21.30** Srpsko srpski rečnik **22.00** Svećice i sveće **22.30 FILM:** Dodir divljih konja **00.10** Satira

STANKOM

08.00 Gong **08.30** Neustrašivi **09.00** Stankovanje **10.00** Gong **11.00** Sport **12.00 SERIJA:** Džemini **13.00 SERIJA:** Kompanjerosi **14.15** Unutrašnja strana grada **15.00 SERIJA:** Reka nade **16.00** Stankovanje **17.00** Gong **18.00** Srećan prag **19.00 SERIJA:** Džemini **20.00 SERIJA:** Kompanjerosi **21.30** Za bolji kvalitet života **22.30 SERIJA:** Reka nade

TV MOST

07.00 Oglasnik **08.00** Crtani film **09.15** Oglasnik **09.20** Crtani film **10.00** Muzika **11.00** Prezent **12.15** Dokumentarni film **14.15** Tokovi moći **15.00** Naslovna strana **16.10** Oglasnik **16.30** Dokumentarni film **18.00** Sat info **19.20** Digitalni boks **20.10** Tjuning stajling **21.00** Kviz **22.30** Širom otvorenih očiju **23.00** Tok šou **01.00** Erotski film

TV KOŠAVA

09.00 Bioklinika **10.00** Hepi our **10.25** Astrologos **11.00** Mirođija **12.00 SERIJA:** Sumnja **13.00** SMS džuboks **16.00** Blender **17.00** Hepi aur **17.25** Astrologos **18.05** SMS oglasi **19.05** SMS džuboks **20.05** Putovanje i banje **21.05 SERIJA:** Sumnja **22.05** Šou tajm **23.05** SMS džuboks **24.00** Fantastik erotika **00.45** Seksi najt

TV NOVI SAD 1

07.00 Jutarnji program **08.30 SERIJA:** Izlog strasti **09.30** Najsmešnije životinje **10.05** Treće poluvreme **13.02** Put vina: Španija **14.05** Kontakt **15.02 FILM:** Tajna darivanja **17.00** Dnevnik **17.30 SERIJA:** Izlog strasti **18.00** Razglednice **19.00** Najsmešnije životinje **19.30** Dnevnik **20.00** Put vina: Španija **21.00** Junaci s Menhetna **22.00** Vojvođanski dnevnik **22.20** Vojvođanske zlatne žice **00.15 FILM:** Studentski život u koledžu Houp

TV CRNA GORA 1

07.00 Jutarnji program **09.10** Mali koncert **09.35 SERIJA:** A Jang **10.00** Vijesti (12.00, 14.00) **10.05** Obrazovni program **12.10 SERIJA:** Osveta ljubavi **13.00 SERIJA:** Džesika **14.05** Made in Montenegro **14.35** Meridijani **15.00** Fokus **15.30** Dnevnik 1 **15.45** Obrazovni program **17.15** Lajmet **17.30 SERIJA:** Osveta ljubavi **18.30** Dokumentarni program **19.00** Crtani film **19.10** Ispeci pa reci **19.25** Kalendar **19.30** Dnevnik 2 **20.00 SERIJA 20.50** Pečat **21.30** Autoportret: Anka Gardašević **21.55** Mali koncert **22.15 SERIJA:** Bolnica **22.45** Dnevnik 3 **23.05** Meridijani **23.20** Nova lica Evrope **00.00 FILM:** Teatar prevare

Televizije zadržavaju pravo izmene programa na dan emitovanja

Kim Bejsinger ("Konačna analiza" BK, 22.00)

KABLOVSKA

HRT 1

16.25 Povratak upisanih **18.00 SERIJA:** Gospođica Merpl **20.05 SERIJA:** Čarolija **22.10 FILM:** Hakeri **01.15 SERIJA:** Sikvest **02.00 SERIJA:** Mućke **02.50 SERIJA:** Voker, teksaški rendžer

HRT 2

13.30 FILM: Kolumbo **15.05 SERIJA:** Hari i Hendersonovi **15.35 SERIJA:** Mafijaš **16.20 SERIJA:** Živeti s Boni **16.40 SERIJA:** Porodične nevolje **18.50 SERIJA:** Niko nije savršen **20.05 FILM:** Goldfinger **21.55 SERIJA:** Bez traga **22.40 SERIJA:** Mućke **23.35 SERIJA:** Voker, teksaški rendžer **00.20 SERIJA:** CIA **01.00 SERIJA:** Cirkus **01.55 SERIJA:** U kancelariji

NOVA TV

10.15 SERIJA: Naslednica **11.05 SERIJA:** Izlog strasti **11.45 SERIJA:** Putevi ljubavi **12.40 FILM:** Mesareva žena **14.30** Šaljivi kućni video **15.35 SERIJA:** Svi vole Rejmonda **16.05 SERIJA:** Ciganke **17.05 SERIJA:** Naslednica **18.00 SERIJA:** Jelena **19.00 SERIJA:** 24 časa **20.10** Rijaliti šou: Bar **21.00 FILM:** Nemoguća misija **23.00** Petar Vlahov **24.00 SERIJA:** Dž. E. G **00.55** Bar **01.35 FILM:** Hari van sebe

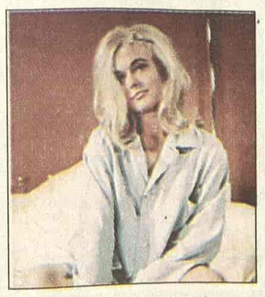

Širli Hon (HRT, 20.05)

HALLMARK

09.30 Frenki i Hejzel **11.15** Deveruše **13.00** Meklaudove ćerke **13.45** Sledi reku **15.30** Borba za pravdu **17.15** Frenki i Hejzel **19.00** Meklaudove ćerke **20.00** Kralj majmuna **21.45** Džordanino raskršće **22.45** Ubistva u Midsameru **00.30** Isplivavanje **02.15** Džordanino raskršće **03.00** Kralj majmuna **04.30** Isplivavanje

TCM

21.00 Style In Motion Jasper Conran On Women Ul: Jasper Conran **21.15** Women Ul: Joan Crawford **23.25** Sitting Target Ul: Oliver Reed **00.55** Haunting Ul: Julie Harris **02.45** Happy Years Ul: Dean Stockwell **04.35** Crossroads Ul: William Powell

Pink 24.00

Porodica Perez

Han Perez izlazi posle dvadeset godina iz zatvora na Kubi i sa grupom emigranata kreće u Ameriku gde živi njegova žena. Pošto ga niko nije sačekao, on misli da ga je žena zaboravila i s ostalim Perezima (što je često prezime na Kubi) osniva porodicu.

Režiji: Mira Nair. Igraju: Marisa Tomei, Alfred Molina, Anđelika Hjuston...

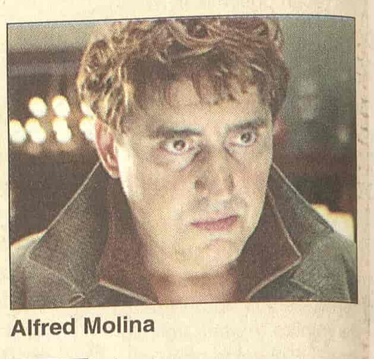

Alfred Molina

RTS 2 14.00

Žena u zelenom

Još jedna avantura čuvenog detektiva iz pera Artura Konana Dojla. Ovoga puta Holms (Bazil Rotbon) i doktor Votson (Najdžel Brus) pokušavaju da pronađu surovog ubicu kome su meta lepe žene. Svakoj od žrtava, on je odsekao kažiprst. Policija je spremna da odustane od slučaja jer smatra da su ubistva delo nekog ludaka. Međutim, Holms smatra da iza svih ubistava stoji zajednički motiv. Tragovi ga vode do njegovog večitog neprijatelja, profesora Morijartija

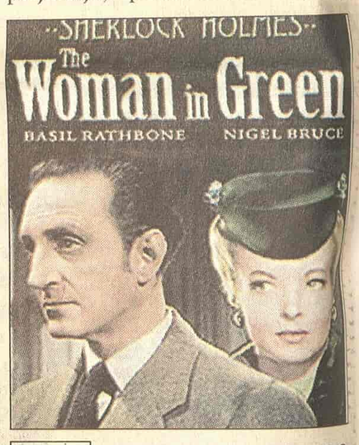

Pink 02.00

Zvezda je rođena

Talentovani roker Džon Norman Hauard počeo je da se umara od svog posla. Godine na turnejama načinile su ga cinikom. Tada upoznaje mladu, talentovanu Ester Hofman. Odlučuje da joj pomogne da dostigne zvezdanu slavu...

Režija: Frenk Pirson. Igraju: Barbra Strajsend, Kris Kristoferson, Oliver Klark...

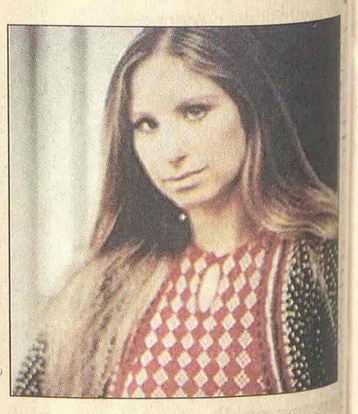

Barbra Strajsend

RTS 2 11.53

Prizori iz prirode

Serija "Prizori iz prirode" Francuskog nacionalnog centra za pedagogiju pravi je primer školskog televizijskog programa namenjenog učenicima osnovne i srednje škole. "Prizori iz prirode" su petominutne emisije koje prikazuju na koji način se prepliću i od čega zavise odnosi u prirodi.

Podeljena u nekoliko podnaslova, serija predstavlja kako se u prirodi ponašaju biljke i životinje kroz njihove međusobne odnose i načine preživljavanja i opstanka.

Urednik obrade: Siniša Aleksić