Боксоор Олимпиин чемпион Владимир Сафроновой дурасхаалда зорюулагдаһан уласхоорондын мүрысеен

«УРДАНАЙНГАА СОЛО ҺЭРГЭЭГЫТ...»

Буряад ороной алдарта хүбүүн В. К. Сафроновой дурасхаалда зорюулагдаһан уласхоорондын мүрысеен үргэлжэлһөөр. Балтнин далайһаа эхилээд, Шара далай хүрэтэрхи үргэн ехэ газар нютагуудай хото городуудай зуугаад арһан бээлэйн шадабаритад суглараад, хаба шадалаа туршажа байна. Эдэнэй дунда уласхоорондын классай спортын 3 мастер, спортын 30-аад мастер бии. Урда Корейн болон Монголой боксернууд бар хүсэтэй, гоё һайхан арга дүрэтэй байхаһаа гадна, нугаршагүй хүсэл зоригоороо, илалта түйлаха эрмэлзэлээрээ сугларагшадай дура татана. Теэд спортсменүүдтэ харагшадай һайшаалда хүртэхэһөө үлүү сэгнэлтэ байхагүйл.

Мүнөөнэй хүндэ хүшэр сагта нимэ ехэ мүрысеөө үнгэргэхэ гээшэ бэлэн хэрэг бэшэ. Энэ талаар азнационно үйлэдбэрийн нэгэдэлэй «Забайкалец» гэжэ спортын клубай хүтэлбэрилэгшэд, эндэхи боксын секцийн тренернүүд Александр Бадмацыренов, Балдан Буянтуев, «Алтан бээлэй» гэжэ спортын клубай хүтэлбэрилэгшэд, тренернүүд Валерий Галданов, Валентин Николаев болон бусад ехэ ажал ябуулаа гээд тэмдэглэлтэй. ДВС фирмэ (президентнь В. А. Халаев) мүрысеөнэй генеральна спонсор болоно.

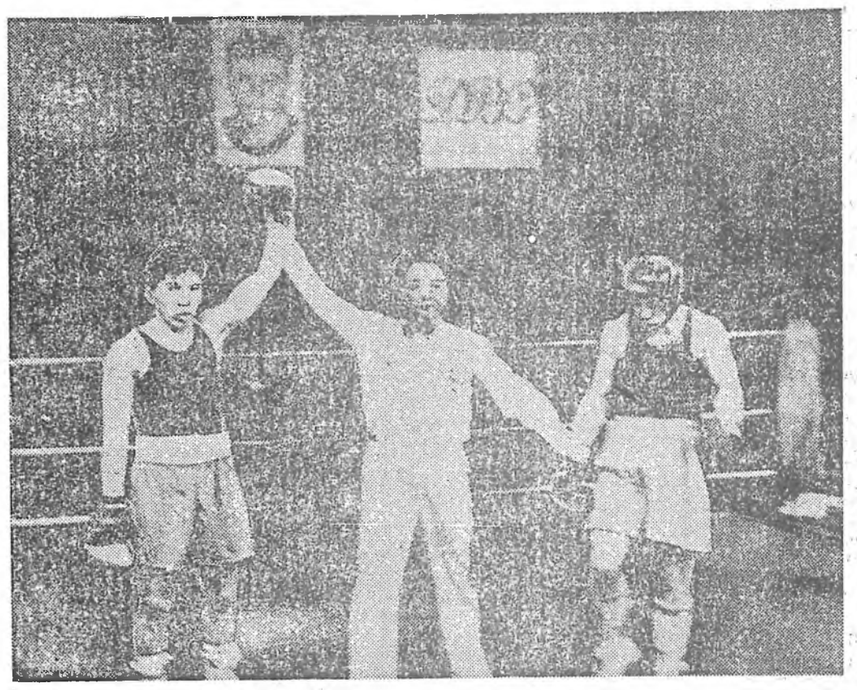

Хүндэтэ айлшан боложо ерэһэн суута спортсмен — Олимпиин нааданай чемпион, СССР-эй спортын габьлата мастер, Санкт-Петербургын уласхоорондын дулдыланги, бэшэ эколого-политическэ университедэй гүрэнэй да хуулийн теорийн кафедрын профессор, юридическэ эрдэмэй кандидат Геннадий Иванович Шатков нигэжэ хөөрэнэ:

— Володя бидэ хоёр ехэ нүүдэ байһан гээшэбди. 38 жэлэй Урда тээ Владимир Сафронов, Владимир Енгибарян (Ереван) бидэ гурбан совет боксернууд соо-һоо түрүүлэн Олимпиин нааданай чемпионууд болоо һэмди. Мельбурнын ринг дээрэ би дүрбэн хүнтэй уулзахадаа, бултыень нокаудаар шүүгээ бэлэйб. Түгэсхэлэй нааданда Чилийн бэрхэ боксер Тания гэгшэтэй уулзаа һэм. Саашанхи жэлнүүдтэ бидэ СССР-эй сугларуулгамал командын гишүүн байхадаа Володитой нүхэсэһэмди. Тиихэдээ хамта олон ороныгаар ябажа, ехэ ехэ мүрысеенүүдтэ амжалтатайгаар хабаадаһан байхабди. Би Европын түрүү нуури ээзэлхын түлөө мүрысеенүүдтэ хоёр дахин илажа гараа һэм. СССР-эй чемпионадуудта гурба дахин алтан медаль шагнагдааб.

1960 ондо Римэй Олимпиадада хабаадалсааб. Эндэ түгэсхэлэй мүрысеенэй дүрбэнэй нэгэ хубида тэрэ үедэ оройдоол 18-тай ябаһан, хойшодоо «мэргэжэлтэ» боксдо гарахадаа, хүндэ шэгнүүртэнэй дундаһаа дэлхэйн чемпионой нэрэ эзэргэдэ хэдэ дахин хүртэнэн, Мухаммед Али гэжэ алдаршаһан США-гай залуу бэрхэ боксер Кассиус Клейтэй тулалдахадаа, айхабтар шанга тэмсэлдэ шүүгдэв һэм. Теэд яахабши, спорт хадаа спорт ха юм даа. Һүүлээрнь уласхоорондын мүрысеенүүдтэ оронойнгоо нэрэ хүндые амжалтатайгаар хамгаалһан байгдаха. Эдэ бүхы амжалта туйлатануудыем Эхэ ороныгаа үндэрөөр сэгнэжэ, Ленинэй орденоор шагнаһан юм.

Бокс тухай зургаан юм бэшэнхэлэ, «Ехэ ринг» гэжэ номни уншагшадай, түбхын түрүүн мэргэжэлтэд болон тренернүүдэй һонирхол ехээр татаа һэн. Энэ асуудалаар үшөөшье ехэ юумэ хэмээр ханашье, Ленинградай университедтэ проректорээр хүдэлхэдөө, эрдэм ухаанай, һуралсалай программын, залуу эрдэмтэдые һурган өөлдэлгын талаар ажал хэрэгүүд бүхы сулөө сагыемни барадаг нааб даа.

Буряад ороной боксернууд алдартай байһан гээшэ. Владимир Сафроновэй һүүлээр Велингтон Баранников урган гараа. Удаань Борис Зориктуев Мюнхенэй Олимпиадада хабаадаһан юм гэжэ мэдэнэ ха юмта даа. Валерий Стрельников, Александр Дугаров болон бусадые дурдажа болоно. Иматгал һүүлэй үедэ тиимэ ходормо бэлиг шадабаригай хубүүд олдоногүй юм гү, бү мэдэе. Яаба хэзэбшье, энэ мүрысеен һайнаар эмхидхэгдэжэ, эрэлхэг зоригтонэй эрхилдэг бокс нааныые хүндэлдэг байһыетнай хаража байнаб. Тиимэһээ, урданайнгаа соло һэргээгыт гэжэ мэргэжэлтэд болон тренернүүдые уряалха байнаб,—гэжэ Геннадий Иванович хөөрэлдөөгөө түгэсхэбэ.

51 килограмм. Эндэ Монголой спортын мастер Гантүмэрэй шэгнүүрээ хэм соогоо баримжа шадаагүй дээрэһээнь манай спортын мастер Баяр Ринчиновтэ илалта олгогдоо. Һүүлээрнь Яхадай спортын мастер Лаврентий Соломонов Шэтэнээ ерэһэн мастерта кандидат Игорь Королевтой тулалдахадаа, гоё һайхан наадаараа сугларагшадта һайшаагдажа, нэгэнтэ бэшэ альга ташалгаар угтагдаа. Тэдэнэй удаа Урда Корейн атлет Джен Ин Дук Эрхүүгэй спортын мастер Владимир Стефанкив хоёр рингдэ уригдаба. Һалгайбша Джен тоти мэргэн сохилтоороо нүгөөдынгөө добтолгые сухарюулха юм. Энэ тэнсүү шанга тулалдааанда Корейн боксер 3:2 тоотойгоор шүүбэ. Зүүн Сибирийн технологическа институтай оюутан Очир Жамаганов Монголой Эрдэнэт хотодохи ашагта малтамал шанаржуулгын комбинадай хүдэлмэришэн Дашдаваагийн Ганхуягтай уулзахадаа, бүхы арга хабаһа гаргажа шадаа гээд тэмдэглэлтэй.

Нэгэдэхи дундууршаг шэгнүүртэ Вячеслав Раднаев (Улаан-Удэ)— Андрей Гладковые (Биробиджан), Нямын Энхэбат (Монгол) Евгений Шелкуновые (Закаменск) шүүһөн байгаа. Удаадахи шэгнүүртэ Буряадай хүдөө ажахын институтай оюутан, спортын мастер Бадим Федаев Урда Корейн атлет Шин Хак Чул хоёрой уулзалга энэ үдэрэй мүрысеен шэмэглэнэн байха юм. Хэюулаа жэншэдгүй һайн арга дүрэтэй, онобшотой мэргэн сохилтэтэй, хүндэ нюдаргатай байһан дээрэһээ гоё һайханаар наадажа, нэгэ нэгэнэйнгээ гаргаһан багаханшье алдууе һамбаашалан хэрэглэхые оролдоно. Эндэ нютагаймнай хүбүүн ринг дээрэ болоожо байһан бүхы юумэ ойлгоһон, һэримжэтэй хөрхэ байһан дээрэһээ илалта түйлаа.

71, 81 болон 91 килограммай шэгнүүрнүүдтэ болоһон уулзалгануудта А. Цыремпилов, А. Шарыгин, В. Батурин (гурбуулаа Улаан-Удэ), Пак Бон Юн (Урда Корей), Е. Копылов (Шелеховэ), А. Ахматгатин (Орхүү) гэгшэд өөнэй өөдыдыгөө уулзалгануудта динлэжэ, урагшаа дабшаһан баина.

Удэшын нааданда дүрбэн шэгнүүртэ 26 боксер рингдэ гараба. Эдэнэрэй дунда болоһон шанга тулалдаатай нааданда илагшадынь удаадахи уулзалгада хабаадахи эрхэдэ хүртэнэ.

43 килограммай шэгнүүртэн соо-һоо манай республикын сугларуулагдамал командын гишүүн спортын мастерта кандидат Эрдэни Сультумов Монголой Республикаһаа ерэһэн мастерта кандидат Хүрэлшулуунийн Эрдэнэчулуун хоёр һайн наада харуулан, динлэжэ гараба. 57 килограммтан соо-һоо Монголой, манай республикын спортын мастернууд Чойжол-Жамбийн Цэвэнпүрэв, Эрдэни Бабудоржиев, Хабаровскын мастерта кандидат Евгений Полуэктов гэгшэд шалгараа. Мүн энэ шэгнүүртэ мүрысехэ байһан Ананьинай үбшэлһэн дээрэһээ Монголой Республикын командын гишүүн, уласхоорондын классай спортын мастер Нэмэхбаярын Сүхэ илаһанда тоологдоо. Манай республикын командын гишүүд Сультумов Бабудоржиев хоёр ялаа һайн бэлэдхэлтэй боксернууд боложо ябаһанаа гэршэлээ. Эдэ хоёр Братск, Ангарскһаа ерэһэн мастерта кандидадууд Малыгин, Кислиденко гэгшэдые очкогоор динлэнэн байна.

Хүнгэншэг шэгнүүртэ Москва хотын чемпион, спортын мастер Юрий Гаврилов Улаан-Удын мастерта кандидат Баяр Цыбиковые илаа. Спортын мастер Базар Балданов байгша ондо «Байгал-94» гэжэ мүрысеендэ Литвиненкые илажа гараһан юм. Нютагаймнай хүбүүн Хабаровскһаа ерэһэн спортын мастер Андрей Литвиненкэтэй наадахадаа, очкогоор динлэжэ, ордондо сугларагшадые бальсуулба.

— Ринг дээрэ спортын мастернууд Виталий Картин, Жамганын Наранцогт! — гээд сонносхогдоходоо, альга ташалган нэршэнэ. Юуб гэхэдэ, урда үдэрынь эдэ хоёр һайн арга дүрэ харуулан, илажа гараһан байгаа. Ангарскын командын түлөөлөгшэ Каргин 140 уулзалга үнгэргэһэн, областийн чемпион болоһон, баян дуршэлтэй, һайханааршье наададаг спортсмен байнаная харуулһан байгаа, Монголоо ерэһэн Наранцогт уласхоорондын хэдэн уулзалгада илажа, СНГ-гэй чемпион болоһон байха юм. Эдэ хоёрой наадан олоной анхаралда татахал ёнооро татаа. Эндэ Монголой боксер шанга добтолго, хамгаалалта хэбэ. Зүгөөр уулзалгын дүн гаргахада, Каргин шүүгээ гэһэн шиндхэбэри мүрысеенэй ахамад судья В. И. Баранников гаргаһан байна. Юуб гэхэдэ, Монголой боксерой секундант нааданай үедэ рингын судьяда олон удаа зэмэлүүлһэн, һаалта хэһэн байгаа бшуу. Мүн 75 килограммай шэгнүүртэ мүрысөндэ Улаан-Удын түлөөлөгшэд Трусевич, Будуев гэгшэд Шэтын, Монголой боксернууд Агафонов, Содномдоржийн Түмэнбаярые илаба. Хахад финалай болон түгэсхэлэй нааданууд мүнөөдэр 15, үглөөдэр 12 сагһаа болохоор хараалагдана.

Б-М. ЖИГЖИТОВ,
Б. ЦЫРЕМПИЛОВ.

ЗУРАГУУД ДЭЭРЭ: мүрысеенэй түрүүшын үдэр болоһон тулалдаанһаа — Монголой Республикын ахамад тренер Банди зүбшэл саабари үгэнэ; уласхоорондын категорийн судья Юн Та Хва (Урда Корей) илажа гараһан Юрий Гавриловай гарыень үргэжэ байна.

С. БАЛДУЕВАЙ фото.

СОНОСХОЛ

Нэгэ таһалгатай, болбосон тухэлтэй гэр байра худалдажа абахаб. 4-27-57 телефоноор хонходожо болохо.

Телевидени

ДЕКАБРИИН 5-һаа 11 ХҮРЭТЭР

Понедельник, 5

«Останкино» канал.

7.30— Үглөө. 10.00 — Мультфильм. 10.25 —«Дикая Роза». 10.50 —Юун? Хэзээ? Хаана? 15.50— Шэнэ һонин. 17.00—Шэнэ нэрэнүүд. 17.30— Одото саг (Забһарлалгада 17.50 — Шэнэ һонин). 18.20—«Элен и ребята». 18.50—Шэнэ һонин. 19.00—Бултадаа хэлсэнэ. 19.30 — СПИД-һээ һэргылэгты! 19.45 — Хэнинь хэн гээшэб? XX зуун жэл. Фотц Кароян. 19.50 —Шэнэ һонин. 20.00—«Час пик». 20.30— «Дикая Роза». 20.55— Түүхын тааба-рн. 1-дэхи хуби. «Цезарь Нерон». 21.40— «Амгалан нойрсогты, багашуул!» 22.00 —Шэнэ һонин. 22.40—С. И. Солженицынтэй уулзалга. 22.50 — Түүхын таабари. 2-дохи хуби. «Оргия». 23.35 — Спортивна унк-энд. 23.50 —Агуу Илалтын 50 жэлэй ойдо зорюулагдаһан концерт. (Забһарлалгада. 00.50— Түби дэлхэй мүнөөдэр). 01.30 —Автошоу. 01.50— Шэнэ һонин. 02.10 — «Новые обыватели». 02.40— Шатарай олимпиадада.

«Росси» канал

8.30— Формуло 730. 9.00 Мэдээнүүд. 9.20 — «Автомиг». 9.25— Хэрэгтэй, хэрэгтэй... 9.30 — Шуран бэрхэ хүнүүдэй саг. 10.00 — Бүхэдэлхэйн һонинууд. 10.25— Телегазетэ. 10.30 — «Депеша». 12.35 —Таряашадай асуудал. 12.55— «Антракт». 13.00— Мэдээнүүд.

Буряадай ТВ.

17.00 — Мультфильм. 17.25—Сагай сууриан. 17.55 — «Сэлэнгэ» тележурнал. (Дамба Дашанимаевай ойдо). 18.35— Байгал. 18.45 — «Курьер». 19.15 — «Лад» видеоканал. Л. Линховоиной дурасхаалай 2-дохи Бүхэросси фестивалин лауреадууд. 19.45— Буряадай арадай артистка О. Тумуровагай зохёохы үдэшэ. 20.35— Буряадаар хэлэебди. 20.40— Байгал.

«Росси» канал.

21.00— Мэдээнүүд. 21.25 «Спрут-6». 5-дахи сери. 2-дохи хуби. 22.25— Хүргэмтэ мозаика. 22.40—Шатар. 22.55 — «Версии» гэһэн циклһээ. Андрей Андреевичэй драма. 23.50—Спортивна дамжуулга. 24.00— Мэдээнүүд. 00.10— Ye сагай урасхал. 00.15 — «Репортер». 00.30 — Теннисээр Дэвисэй кубок.

Вторник, 6

«Останкино» канал

7.30 — Үглөө. 10.00 — Мультфильм. 10.25— «Дикая Роза». 10.50— Һанана түш, нүхэр? 11.20— Арадай хүгжэмэй концерт. 11.40 — «Пресс-экспресс». 16.50 — Шэнэ һонин. 17.00 — Хүхюутэй хүгжэм. 17.30 — Шэдитэ дэлхэй. 17.50—Шэнэ һонин. 18.00— «Джем». 18.20— «Элен и ребята». 18.50—Шэнэ һонин. 19.00 — Хуушан талмайн нюусанууд. 19.30— СВ-гэй таабари. 19.45— Хэнинь хэн гээшэб? XX зуун жэл. Ж. Кусто. 19.50—Шэнэ һонин. 20.00— «Час пик». 20.25— «Дикая Роза». 20.55— Темэ. 21.40—«Амгалан нойрсогты, багашуул!». 22.00— Шэнэ һонин. 22.40— Эгээл түрүүлэн. 22.50— Дуун-94. 23.35—Гоол. 00.05 — «По Таганке ходят танки» — фильм. (Забһарлалгада. 00.50—Түби дэлхэй мүнөөдэр). 01.40 — Шатарай олимпиадада. 01.50— Шэнэ һонин. 02.00 — Иллюзион канал.

«Росси» канал

8.30— Формуло 730. 9.00 — Мэдээнүүд. 9.20— «Автомиг». 9.25—Хэрэгтэй, хэрэгтэй... 9.30 — Шуран бэрхэ хүнүүдэй саг. 10.00 — Бүхэдэлхэйн һонинууд. 10.25— Телегазетэ. 10.30 — «Депеша». 12.35 —Таряашадай асуудал. 12.55— «Антракт». 13.00— Мэдээнүүд.

Буряадай ТВ.

17.00 — Мультфильм. 17.25—Сагай сууриан. 17.55 — «Сэлэнгэ» тележурнал. (Дамба Дашанимаевай ойдо). 18.35— Байгал. 18.45 — «Курьер». 19.15 — «Лад» видеоканал. Л. Линховоиной дурасхаалай 2-дохи Бүхэросси фестивалин лауреадууд. 19.45— Буряадай арадай артистка О. Тумуровагай зохёохы үдэшэ. 20.35— Буряадаар хэлэебди. 20.40—Байгал.

«Росси» канал

21.00— Мэдээнүүд. 21.25 — Тодорхойгоор. 21.35 — «Бродяга в Беверли Хилз» — фильм. (США). 23.30— фильм-премьер. 23.45 — Гэмтэ ябадалнуудай мэдээсэлнүүд. 24.00— Мэдээнүүд. 00.10— Спортивна дамжуулга. 00.15— Шатар. 00.30— Декабрь һара соо гаргаһан кинонууд. 00.45— Ye сагай урасхал. 00.50— «Экзотика». 01.50—Шэмэгүй байдалай долоон ното. 02.35— Ододо хөөрэнэ.

Среда, 7

«Останкино» канал

7.30— Үглөө. 10.00 — Мультфильм. 10.25— «Дикая Роза». 10.50— Аяншалагшадай клуб. 11.40 — «Пресс-экспресс». 16.50 — Шэнэ һонин. 17.00—Хара, шагна. 17.20— «Летающий дом». 17.50— Шэнэ һонин. 18.00— «Тип-топник». 18.20 Шэнэ һонин. 19.00—Амар мэндэ, энэ биб. 19.45—Хэнинь хэн гээшэб? XX зуун жэл. М. Е. Патон. 19.50— Шэнэ һонин. 20.00— «Час пик». 20.25— «Дикая Роза». 20.55—Николай Карачещевтай уулзалга. 21.40 —«Амгалан нойрсогты, багашуул!». 22.00—Шэнэ һонин. 22.40— Мэдээсэлнүүд. 23.20—«Не будите спящего полицейского»— фильм. (Забһарлалгада. 00.50 — Түби дэлхэй мүнөөдэр). 01.25— Оваци дурадхана... (Забһарлалгада. 01.50 — Шэнэ һонин. 02.15— Шатарай олимпиадада.

«Росси» канал

8.30—Формуло 730. 9.00 — Мэдээнүүд. 9.20— «Автомиг». 9.25—Хэрэгтэй, хэрэгтэй... 9.30—Шуран бэрхэ хүнүүдэй саг. 10.00—Бүхэдэлхэйн һонинууд. 10.25 — Театральна уулзалганууд. 11.10 — Константин Ваншенкин Александр Твардовский тухай дурсана. 11.35 — Үглөөнэй концерт. 11.50 — Арменийн хэнээлнүүд. 12.35— Телегазетэ. 12.40 — Таряашадай асуудал. 13.00— Мэдээнүүд.

Буряадай ТВ.

17.00 — «Бамбаахай». 17.25 — Мультфильмнууд. 18.05—Толи. 18.40— Байкал. 18.50— Курьер. 19.20 — «Ракурс» дурадхана. 20.35— Буряадаар хэлэебди. 20.40—Байгал.

«Росси» канал

21.00—Мэдээнүүд. 21.25 — Тодорхойгоор. 21.35 — «Санта-Барбара». 22.30 — Өөрөө өөртөө режиссер. 23.00— Таба минута соо-һайн ажабайдал тухай. 23.05 — «Соло». 23.50 — Спортивна дамжуулга. 24.00 — Мэдээнүүд. 00.10 — Хүргэмтэ мозаика. 00.20 — Шатар. 00.35— Ye сагай урасхал. 00.50 — Футболоор УЕФА-гай 1/4 кубок. «Ювентус» (Турци)— «Адмира-Баккер» (Вена). 02.3 —Ододо хөөрэнэ.

Четверг, 8

«Останкино» канал

7.30— Үглөө. 10.00 — Мультфильм. 10.25— «Дикая Роза». 10.50—Ан амитадай аймагта. 11.30 — Мультфильм. 11.40 — «Пресс-экспресс». 16.50 — Шэнэ һонинууд. 17.00 — «Мультитроллия». 17.30 — Золушкодо айлшаар. 17.50 —Шэнэ һонин. 18.00 — Компьютер— «Холл». 18.20 —«Элен и ребята». 18.50 —Шэнэ һонин. 19.00—16-тай ба тэрээнһээ дээшэ наһатайшуулда. 19.30— Хүн ба хуулиг. 19.45— Хэнинь хэн гээшэб? XX зуун жэл. Франц Иосиф. 19.50—Шэнэ һонин. 20.00—«Час пик». 20.25—«Дикая Роза». 20.50 — Футбол. Чемпионуудай лигэ «Пари Сен-Жермен». (Франция)— «Спартак» (Москва) 1-дэхи тайм. 21.40— «Амгалан нойрсогты, багашуул!». 22.00— Шэнэ һонин. 22.40— Футбол. Чемпионуудай лигэ. 2-дохи тайм. 23.30 — Москва. Кремль. 23.50— «Все звезды». кабаре. 00.30—Ехэшүүлдэ мультфильм. 00.40 —Түби дэлхэй мүнөөдэр. 00.50 — Баскетболоор Европын клубуудай дундахи чемпионат. Эрэшүүл. «ЦСКА» — «Скаволинни» Италия). 01.40 — Футбол. Чемпионуудай лигэ. (Забһарлалгада. 01.50 —Шэнэ һонин).

«Росси» канал

8.30— Формуло 730. 9.00 — Мэдээнүүд. 9.20— «Автомиг». 9.25—Хэрэгтэй, хэрэгтэй... 9.30 — Шуран бэрхэ хүнүүдэй саг. 10.00 — Бүхэдэлхэйн һонинууд. 10.25 — «Антракт». 10.30 —Ябаһбди. 10.40— Худалдаа наймаанай гэр «Ле-Монти». 10.55 — «Санта-Барбара». 12.35— Телегазетэ. 12.40 — Таряашадай асуудал. 13.00—Мэдээнүүд.

Буряадай ТВ.

17.00 — Мультфильм 17.15 — Үльдэргын дунда һургуулийн 70 жэлэй ой. 17.45— Мунхэ зула. 18.15 — «Спектр» видеоканал. 19.30— Телевизионно зуб-шэлэлгэ. 19.45 — Семипалатинскын нэрэмжэтэ республиканска больницын 70 жэлэй ой. 20.35— Буряадаар хэлэебди. 20.40—Байгал.

«Росси» канал

21.00— Мэдээнүүд. 21.25 — Тодорхойгоор. 21.35 — Өөрын наадан. 22.05— Хэнинь мартагдаагүй. 22.10— «Санта-Барбара». 23.00 — «Аншлаг н К». 24.00—Мэдээнүүд. 00.10— Хүргэмтэ элдэб һонинууд. 00.20 — Спортивна дамжуулга. 00.35 — Ye сагай урасхал. 00.50 — Шатар. 00.50— «Лавров». «Альманах современной фантастики». 01.4 — Авто- ба мотоспортыг дэлхэйдэ.

Пятница, 9

«Останкино» канал

7.30— Үглөө. 10.00 — «Сорока». 10.20 — «Дикая Роза». 10.50 — Түхэреэн жэл соо огородой эдсэн. 11.20— «Экслибрис». 11.35 — Мультфильм. 11.40 — «Пресс-экспресс». 16.50 — Шэнэ һонин. 17.00—Онтохондо айлшаар. «Седьмой Джин». 18.20— «Рок-урок». 18.50— Шэнэ һонин. 19.00 —Хүн ба хуули. 19.30 — России дуушадай һайхан хоолой. 19.45 — Хэнинь хэн гээшэб? XX зуун жэл. Г. Геринг. 19.50 — Шэнэ һонин. 20.00 — «Бомонд». 20.20—«Дикая Роза». 20.50 — «Поле чудес». 21.40 — «Амгалан нойрсогты, багашуул!». 22.00— Шэнэ һонин. 22.40— Долоон хоногой суута хүн. 23.00—«Черный квадрат» — фильм. 00.50—Түби дэлхэй мүнөөдэр. 01.20 — «Муз-обоз». 02.15— Шатарай олимпиадада. 02.25 — Политбюро.

«Росси» канал

8.30—Формуло 730. 9.00 — Мэдээнүүд. 9.20— «Автомиг». 9.25—Хэрэгтэй, хэрэгтэй... 9.30— Шуран бэрхэ хүнүүдэй саг. 10.00 — Бүхэдэлхэйн һонинууд. 10.25— Худалдаа наймаанай гэр «Ле-Монти». 10.40 —Ябаһоди. 10.50— «Санта-Барбара». 11.40 — Тонноуса. 12.30 — «Антракт». 12.35 — Телегазетэ. 12.40 — Таряашадай асуудал. 13.00—Мэдээнүүд.

Буряадай ТВ.

17.00 — Мультфильмнууд. 18.00— Амар сайн, янон хэлэнд 6-дахи хэшээл. 18.30— Буряад ороо. 19.30 — «Курьер». 20.00— Буряадай панорама.

«Росси» канал

21.00— Мэдээнүүд. 21.25 — Тодорхойгоор. 21.35 — Танай эрхэ. 21.50— «Санта-Барбара». 22.45 —«Лидер». 23.10— К-2 дурадхана. 00.10— Хүргэмтэ элдэб һонинууд. 00.20— Спортивна дамжуулга. 00.25 — Ye сагай урасхал. 00.35— «Естественное убийство» — фильм. (Германия). 02.20 —Ододо хөөрэнэ.

Суббото, 10

«Останкино» канал

8.30— Шуран бэрхэ хүнэй субботын үглөө. 9.15— «Спорт-шанс». 9.45 — Саная-ртанай үгэ. 10.00—«Марафон-15» — хүүгэдтэ. 10.30 — «Мир» телерадиокомпани. 12.00— Үглөөнэй почто. 12.30— Би эхэнэрби. 13.00— Забһарлалгуйгоор. 13.15— «Смак». 13.30 —«Книжный двор». 14.00 —24 час соо. Хүдөө ажахын ба газарые үмсэлэлгын шиндхэгдээгүй асуудалнууд. 14.40—«Не верь, не бойся, не проси...»— бариматага фильм. 1-дахи сери. 15.35—Монолог. 15.50 — Шэнэ һонин. 16.00—«Живое дерево ремесел». 16.05 —«Брейн-ринг». 16.55 — «До и после». 17.45 — Мультфильм. 18.00 —Хоккейгээр НХА-гай чемпионат. «ЦСКА» —«Динамо». 20.15 — Шатарай олимпиадада. 20.30— Юун? Хаана? Хэзээ? 21.40— Амгалан нойрсогты, багашуул!». 22.00 — «Плюс» нонинууд. 22.45— «Убийство в раю»—фильм. 00.30—Шэнэ һонин. 00.55 — Парижда «Дээдэ гарай моодонуудай» долоон хоног. 01.50 — «Пресс-экспресс». 02.00— «Хит-парад Останкино».

«Росси» канал

9.00—Мэдээнүүд. 9.20 — Тодорхойгоор. 9.30—«Автомиг». 9.35— «Мультипульти». 10.20—«Рост» студи. 10.35—России аяншалагшадай бюро. 11.20— Хилэгүй футбол. 12.05—«Винниловые Джунгли». 12.35—Хүргэмтэ элдэб һонинууд. 12.40 — «Василиса Прекрасная» — фильм. 13.55—Хүнүүд. 14.10 — Л. Дмитриева дуулана. 14.40—Таряашадай асуудал. 15.00—Мэдээнүүд. 15.20 — «Де-факто». 15.35—«Эдера». 20-дохи сери. 16.30—«Обратный адрес». 17.15—«Нигни царя Соломона»—мультфильм. 18.10—Бүхэдэлхэйн шатарай олимпиадада. 18.4 —Последняя любовь Маяковского»— Россий телевизионно театр. 20.15—Удэр бүрнин найндэр. 20.25—«Городок». 21.00— Мэдээнүүд. 21.25—«Цветок у него рту»—фильм (Италия). 23.3 — Спортивна дамжуулга. 23.35—Шатар. 23.50 — Ye сагай урасхал. 23.55— «Не юге моей души»— фильм (Германи). 01.30—«А» программа.

Воскресени, 11

«Останкино» канал.

9.15 — Олимпиин үглөө. 9.50—Спортлото. 10.00 — «Марафон 15». 10.30—Эргэ үглөөнһөө. 11.00 — «Полигон». 11.30—Буряадаар гэртээ байхадаа. 12.00—Үглөөнэй одоо. 12.50—«Пи» тэмдэг доро. 13.30—Гэрэл. 14.05—«Не верь, не бойся, не проси...». 1-дэхи фильм. 2-дохи сери. «Взгляд». 15.00 —«Подводная одиссея команды Кусто». 15.50—Шэнэ һонин. 16.00— Мультфильм. 16.15—Агуу Илалтын 50 жэлэй ойдо. 2-дохи фильм. «Освобождая Европу». 2-дохи хуби. 17.10—Аяншалагшадай клуб. 18.00—«Охранная грамота». 18.25—М. Таратута Америкэ тухай. 18.55 —Мультфильм. 19.50—Шэнэ һонин. 20.00 — Невскэ проспект. 20.10—Зураб Сотилава дуулана. 20.25—Бүхы Росси. Н. хотодо. 20.55 —«Скалолаз»—фильм. 23.00 —Воскресени. 23.55—«Вокзал мечты». 00.40— Шатарай олимпиадада. 00.50 — Шэнэ һонин.

«Росси» канал.

9.00—Мэдээнүүд. 9.20 — «Автомиг». 9.25—Уран зураача Михаил Нестеров. 9.45—Денискинэй рассказууд. 10.15—«Мировая деревня». 10.45— Парламентын долоон хоног. 11.30— Үглөөнэй амар мэндэ. 12.00 «Аты-баты». 12.30—Нютаагархидтаа. 13.10—«Любовь с первого взгляда»—фильм. 14.40—Зургаан соото 15.00 —Мэдээнүүд. 15.20—Абажаахаягүйш. 15.35—«Эдера». 21-дэхи сери. 16.30—НБА-гай эрхим нааданууд. 17.3 —Ан амитадай аймаг 18.30— Бүхэдэлхэйн шатарай олимпиадада. 19.05 — Диснейн шэдитэ дэлхэй 20.00— Удэр бүрнин найндэр. 20.10—Михаил Лермонтовтын «Магазин». 21.00 Мэдээнүүд. 21.25—«Допустимый риск» — фильм (США). 23.10 — Кеншэдэ 23.45—Ye сагай урасхал 23.50—Спортивна дамжуулга. 23.55—Шатар. 00.10 — «Полиэлуннье». 01.15—Ододо хөөрэнэ.

Редактор
Ц. Б. ЦЫРЕНДОРЖИЕВ.

РЕДАКЦИОННО КОЛЛЕГИ: ДАШЕЕВА Г. Х., ДОНДОГОЙ Ц. Ц., ЖИГЖИТОВ Б.М. Ж. (харюусалгата секретарь), НИМАЕВ П. Н. (редакторай орлогшо), ОЧИРОВ С. Д., РИНЧИНОВ С. Д. (редакторай орлогшо).

Эмхидхэн байгуулагшад — Буряад Республикын Президент, Арадай Хурал болон Правительство

Манай адрес:
670000, Улаан-Удэ, Каландаришвилийн үйлсэ, 23, «Буряад үнэн» газетын редакци.

Редакцийн телефонууд: редакторай — 2-50-96, приемный — 2-54-54, редакторай орлогшонорой — 2-68-08, 2-62-62, харюусалгата секретариат — 2-50-52, секретариадай — 2-66-76, таһагууд, нийтын-политическэ — 2-55-97 (даагшань), 2-6135, 2-56-23, социально-экономическа — 2-64-36 (даагшань) 2-63-86, 2-61-35, соёлой, эрдэмэй болон һургуулинуудай 2-60-21 (даагшань), 2-57-63, 2-69-58, олонлитын худэлмэрийн ба мэдээсэлэй — 2-54-93 (даагшань), 2-34-05, 2-69-58; оршуулгын — 2-60-91; корректорнуудай — 2-33-61, хэлэлгэ бэлдэгшэдэй — 2-35-95. Манай корреспондентнууд: Агинскда — 3-42-19, Закаменскда — 30-61, Баргажанда — 91-6-40.
Һонинуудые гаргадаг «Бурятия» хэблэлэй телефонууд: директор — 2-49-94, бухгалтери — 2-23-67, вахта — 2-67-95. 2-67-05.

Газетэ хэблэлэй 2 хуудаһан хэмжээтэй.
Индекс 50901. Хэһэг 4902.
Стереотипта тушаагдаһан саг: 21.00.

Буряад Республикын республиканска типографида газетэ хэблэгдээ Директорэйнь телефон: 2-40-45.
Мүн 69-дэхи номертойгоор бүртхэлдэ абтанхай. Заказ № 234.